

ПО “БЕЛОРУССКИЙ АВТОМОБИЛЬНЫЙ ЗАВОД”

**КАРЬЕРНЫЕ САМОСВАЛЫ
БелАЗ-75131 и БелАЗ-75132
и их модификации**

КАТАЛОГ ДЕТАЛЕЙ
75131-3902090 КДС

Завод-изготовитель постоянно работает над совершенствованием конструкции самосвалов и оставляет за собой право на изменения, улучшающие качество и увеличивающие срок их службы.

Все замечания по конструкции и работе самосвалов, а также пожелания и предложения по их совершенствованию просим направлять по адресу: Республика Беларусь, 222160, г.Жодино Минской области, ул. 40 лет Октября, 4, ПО "Белорусский автомобильный завод", отдел главного конструктора.

ОГЛАВЛЕНИЕ

I. ОГЛАВЛЕНИЕ	3
II. ВВЕДЕНИЕ	5
III. НАЗНАЧЕНИЕ И ТЕХНИЧЕСКАЯ ХАРАКТЕРИСТИКА САМОСВАЛОВ	7
1. Назначение самосвалов	8
2. Технические характеристики базовых моделей	8
IV. УКАЗАТЕЛЬ РИСУНКОВ	9
V. СБОРОЧНЫЕ ЕДИНИЦЫ И ДЕТАЛИ	15
1. Дизель-генератор, система пневмостартерного пуска двигателя, предпусковой подогреватель	17
2. Система питания двигателя	49
3. Система выпуска отработавших газов	75
4. Система охлаждения двигателя	81
5. Электропривод тяговый	97
6. Задний мост	125
7. Рама	137
8. Подвеска	139
9. Передняя ось, колеса и шины	155
10. Рулевое управление	163
11. Тормозная система	181
12. Пневматическая система	195
13. Электрооборудование	209
14. Инструмент и принадлежности	241
15. Система пожаротушения	249
16. Коробка отбора мощности	253
17. Кабина и оперение	265
18. Платформа	287
19. Опрокидывающий механизм	297
VI. ПОДШИПНИКИ КАЧЕНИЯ	311
VII. НОМЕРНОЙ УКАЗАТЕЛЬ	315

II ВВЕДЕНИЕ



Рис. 1. Карьерный самосвал БелАЗ-75131

Каталог содержит полную номенклатуру деталей и сборочных единиц шасси карьерных самосвалов БелАЗ-75131 и БелАЗ-75132, кроме шкафа Ш90-48ДК. Каталог является техническим пособием, необходимым при составлении заявок на запасные части.

Каталог состоит из шести разделов. В первых трех разделах приведены правила пользования каталогом (раздел "Введение"), назначение самосвалов и их технические характеристики, а также указатель рисунков. В указателе рисунки приведены в той последовательности, в которой они расположены в каталоге. Цифры в скобках в конце наименования некоторых рисунков указывают на номер рисунка, на котором изображен одноименный узел или агрегат в сборе.

Четвертый раздел состоит из 19 глав, в которых системы самосвалов разделены по функциональному признаку. В этом разделе приведены сборочные единицы и детали систем двигателя, электромеханической трансмиссии, ходовой части, механизмов управления, электрооборудования, кабины, платформы и опрокидывающего механизма. Этот раздел иллюстрирован рисунками, что дает возможность ознакомиться с конструкцией отдельных сборочных единиц и деталей и может служить пособием при разборке и сборке агрегатов.

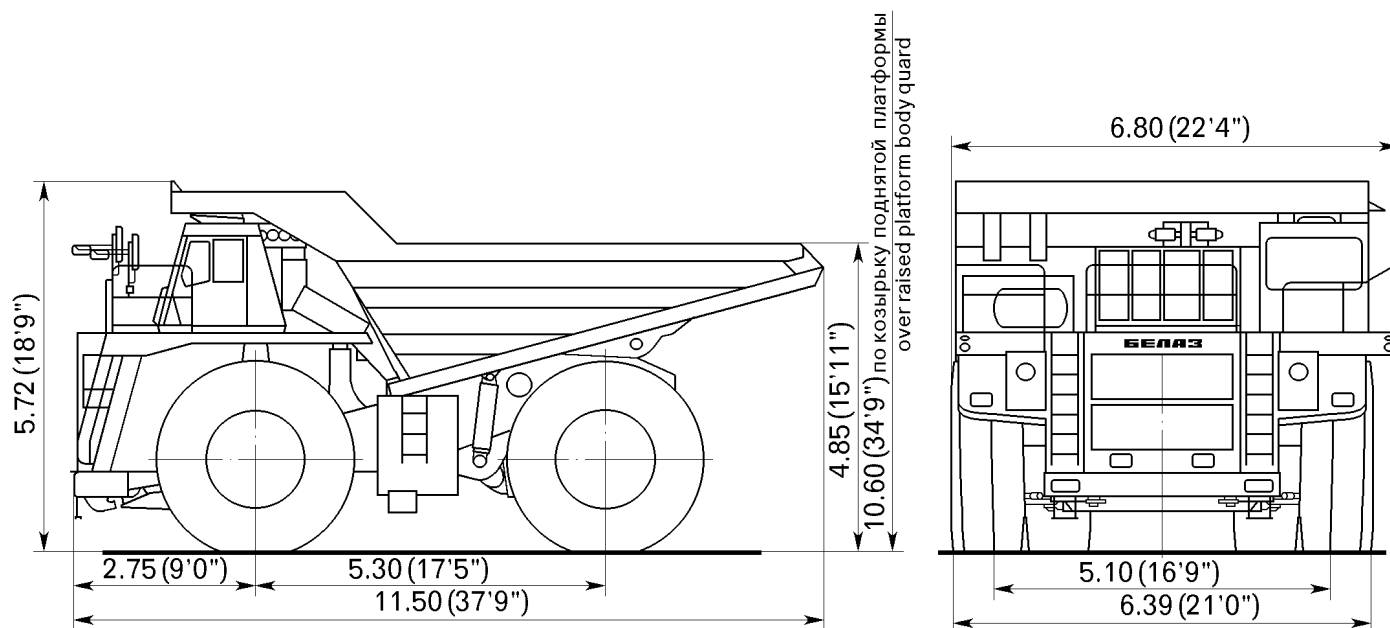
В пятом разделе приведены подшипники качения, применяемые на шасси самосвалов, с указанием их типа и размеров.

В шестом разделе приведен номерной указатель деталей и сборочных единиц. В номерном указателе все детали, за исключением крепежных, расположены в возрастающем порядке номеров с указанием номера рисунка, на котором эта деталь изображена.

Основные детали нумеруются по семизначной системе. Для обозначения модернизации к основному семизначному номеру добавляется через тире двузначный номер. Номера с 01 до 09 означают взаимозаменяемость данной детали с деталью, выпускавшейся ранее. Двузначные номера 10, 20, 30 и т.д. означают невзаимозаменяемость данной детали с ранее выпускавшейся деталью.



НАЗНАЧЕНИЕ И ТЕХНИЧЕСКАЯ ХАРАКТЕРИСТИКА САМОСВАЛОВ

1. Назначение самосвалов

Карьерные самосвалы (в дальнейшем самосвалы) БелАЗ-75131 и БелАЗ-75132 (рис. 1.1), выпускаемые Производственным объединением «Белорусский автомобильный завод» предназначены для транспортирования вскрышных пород и полезных ископаемых на открытых горных разработках, а также грунта на строительстве.

В зависимости от установленного на самосвале двигателя завод выпускает следующие базовые модели карьерных самосвалов:

БелАЗ-75131 — грузоподъемностью 130 тонн с дизельным двигателем КТА-50С мощностью 1600 л.с. и генератором ГС-525.

БелАЗ-75132 — грузоподъемностью 130 тонн с дизельным двигателем 8ДМ-21АМ мощностью 1500 л.с. и генератором ГС-525.

2. Техническая характеристика самосвалов

Параметры, размерность	Значение параметров	
	75131	75132
Номинальная масса перевозимого груза, кг	130000	130000
Масса самосвала, кг:		
снаряженного	100000	100000
полная	230000	230000
Распределение полной массы, %:		
на переднюю ось	33	33
на заднюю ось	67	67
Радиус поворота, м	13	13
Габаритный диаметр поворота, м	28	28
Максимальная скорость движения с номинальной массой груза на горизонтальном участке дороги, км/ч	42	42
Тормозной путь самосвала с полной массой с использованием рабочей тормозной системы со скорости 8,3 м/с (30 км/ч), м:	21	21
Номинальный геометрический объем платформы, м ³	51	51
Номинальная вместимость платформы (с «шапкой» 2:1), м ³	73	73
Уклон, на котором стояночная тормозная система обеспечивает неподвижность самосвала, %	16	16
Время подъема платформы с номинальной массой, с	20	20
Время опускания платформы, с	18	18

IV

УКАЗАТЕЛЬ РИСУНКОВ

1. Дизель-генератор, система пневмостартерного пуска двигателя, предпусковой подогреватель

- Рис. 1.1. Установка дизель-генератора на самосвале БелАЗ-75131
- Рис. 1.2. Дизель-генератор самосвала БелАЗ-75131 (1.1)
- Рис. 1.3. Установка дизель-генератора на самосвале БелАЗ-75132
- Рис. 1.4. Генератор тяговый ГС525 (1.2)
- Рис. 1.5. Система пневмостартерного пуска двигателя самосвала БелАЗ-75131
- Рис. 1.6. Система пневмостартерного пуска двигателя самосвала БелАЗ-75132
- Рис. 1.7. Баллоны воздушные самосвала БелАЗ-75131 (1.5)
- Рис. 1.8. Баллоны воздушные самосвала БелАЗ-75132 (1.6)
- Рис. 1.9. Клапан пусковой (1.6)
- Рис. 1.10. Кран запорный (1.5, 1.6)
- Рис. 1.11. Дозатор смазки (1.6)
- Рис. 1.12. Клапан защитный одинарный (1.5, 1.6)
- Рис. 1.13. Пневмостартер
- Рис. 1.14. Пневмодвигатель (1.13)
- Рис. 1.15. Привод пневмостартера (1.13)
- Рис. 1.16. Установка предпускового подогревателя на самосвале БелАЗ-75131
- Рис. 1.17. Установка предпускового подогревателя на самосвале БелАЗ-75132

2. Система питания двигателя

- Рис. 2.1. Установка воздушных фильтров двигателя на самосвале БелАЗ-75131
- Рис. 2.2. Установка воздушных фильтров двигателя на самосвале БелАЗ-75132
- Рис. 2.3. Фильтр воздушный (2.1, 2.2)
- Рис. 2.4. Топливные трубопроводы
- Рис. 2.5. Бак топливный (2.4)
- Рис. 2.6. Электронагреватель топливного бака (2.5)
- Рис. 2.7. Насос топливный (2.4)
- Рис. 2.8. Обогреватель топлива с фильтром (2.4)
- Рис. 2.9. Привод управления подачей топлива самосвала БелАЗ-75132
- Рис. 2.10. Педаль привода управления подачей топлива самосвала БелАЗ-75131

3. Система выпуска отработавших газов

- Рис. 3.1. Система выпуска отработавших газов самосвала БелАЗ-75131
- Рис. 3.2. Система выпуска отработавших газов самосвала БелАЗ-75132

4. Система охлаждения двигателя

- Рис. 4.1. Блок радиаторов и кожух вентилятора
- Рис. 4.2. Блок радиаторов (4.1)
- Рис. 4.3. Радиатор (4.2)
- Рис. 4.4. Трубопроводы системы охлаждения двигателя самосвала БелАЗ-75131
- Рис. 4.5. Трубопроводы системы охлаждения двигателя самосвала БелАЗ-75132
- Рис. 4.6. Кран сливной (4.4, 4.5)
- Рис. 4.7. Жалюзи радиаторов и их привод
- Рис. 4.8. Жалюзи радиаторов (4.7)
- Рис. 4.9. Пневмопереключатель (4.7)

5. Электропривод тяговый

- Рис. 5.1. Установка электрооборудования

- Рис. 5.2. Вентилируемая тормозная установка (5.1)
Рис. 5.3. Вентилятор (5.2)
Рис. 5.4. Секция резистора (5.2)
Рис. 5.5. Установка датчика частоты вращения двигателя
Рис. 5.6. Установка вентилятора охлаждения тяговых электромашин
Рис. 5.7. Всасывающие воздухопроводы охлаждения электрических машин самосвала БелАЗ-75131
Рис. 5.8. Всасывающие воздухопроводы охлаждения электрических машин самосвала БелАЗ-75132
Рис. 5.9. Нагнетательные воздухопроводы охлаждения тяговых электродвигателей самосвала БелАЗ-75131
Рис. 5.10. Нагнетательные воздухопроводы охлаждения тяговых электродвигателей самосвала БелАЗ-75132
Рис. 5.11. Привод ходового контроллера
Рис. 5.12. Контроллер ходовой
Рис. 5.13. Привод тормозного контроллера
Рис. 5.14. Контроллер тормозной
Силовые провода и детали их крепления самосвала БелАЗ-75131
Силовые провода и детали их крепления самосвала БелАЗ-75132

6. Задний мост

- Рис. 6.1. Мост задний
Рис. 6.2. Электромотор-колесо (6.1)
Рис. 6.3. Электродвигатель тяговый с тормозными механизмами (6.2)
Рис. 6.4. Редуктор электромотор-колеса (6.2)
Рис. 6.5. Ряд первый редуктора электромотор-колеса (6.4)
Рис. 6.6. Ступица электромотор-колеса (6.4)

7. Рама

- Рис. 7.1. Рама

8. Подвеска

- Рис. 8.1. Установка передней подвески
Рис. 8.2. Установка задней подвески
Рис. 8.3. Цилиндр подвески передний (8.1)
Рис. 8.4. Крышка переднего цилиндра подвески верхняя (8.3)
Рис. 8.5. Крышка переднего цилиндра подвески нижняя (8.3)
Рис. 8.6. Цилиндр подвески задний (8.2)
Рис. 8.7. Крышка заднего цилиндра подвески верхняя (8.6)
Рис. 8.8. Крышка заднего цилиндра подвески нижняя (8.6)
Рис. 8.9. Насос (8.3, 8.6)

9. Передняя ось, колеса и шины

- Рис. 9.1. Ось передняя с тормозами
Рис. 9.2. Колесо переднее с тормозами и поворотным механизмом (9.1)
Рис. 9.3. Привод спидометра (9.2)
Рис. 9.4. Колеса и детали их крепления
Рис. 9.5. Детали колес (9.4)

10 Рулевое управление

- Рис. 10.1. Установка рулевого управления
- Рис. 10.2. Кронштейн с колонкой (10.1)
- Рис. 10.3. Рулевая колонка (10.2)
- Рис. 10.4. Вал карданный (10.1)
- Рис. 10.5. Трубопроводы рулевого управления
- Рис. 10.6. Тяга рулевой трапеции (10.5)
- Рис. 10.7. Цилиндр поворота (10.5)
- Рис. 10.8. Коллектор (10.5)
- Рис. 10.9. Фильтр (10.5)
- Рис. 10.10. Пневмогидроаккумулятор (10.5)

11. Тормозная система

- Рис. 11.1. Монтаж гидравлического привода тормозов
- Рис. 11.2. Клапан разности давлений и клапан соединительный (11.1)
- Рис. 11.3. Кран управления тормозами (11.1)
- Рис. 11.4. Кран управления стояночным тормозом (11.1)
- Рис. 11.5. Пневмогидроаккумулятор (11.1)
- Рис. 11.6. Реле давления (11.1)

12. Пневматическая система

- Рис. 12.1. Монтаж трубопроводов компрессора на самосвале БелАЗ-75131
- Рис. 12.2. Монтаж трубопроводов компрессора на самосвале БелАЗ-75132
- Рис. 12.3. Водоотделитель (12.2)
- Рис. 12.4. Регулятор давления (12.2)
- Рис. 12.5. Клапан защитный одинарный (12.1, 12.2)
- Рис. 12.6. Клапан предохранительный (12.1)
- Рис. 12.7. Противозамерзатель (12.1, 12.2)

13. Электрооборудование

- Рис. 13.1. Установка генератора
- Рис. 13.2. Установка фар и подфарников
- Рис. 13.3. Монтаж электрооборудования в кабине самосвала БелАЗ-75131
- Рис. 13.4. Монтаж электрооборудования в кабине самосвала БелАЗ-75132
- Рис. 13.5. Установка аккумуляторных батарей
- Рис. 13.6. Установка задних фонарей и задней фары
- Рис. 13.7. Монтаж электрооборудования и проводов на шасси самосвала БелАЗ-75131
- Рис. 13.8. Монтаж электрооборудования и проводов на шасси самосвала БелАЗ-75132
- Рис. 13.9. Панель приборов самосвала БелАЗ-75131
- Рис. 13.10. Панель приборов самосвала БелАЗ-75132
- Рис. 13.11. Панель приборов тягового электропривода
- Рис. 13.12. Панели с диодами самосвала БелАЗ-75131
 - а) панель 75131-3747166*
 - б) панель 75131-3747170*
- Рис. 13.13. Панели с диодами самосвала БелАЗ-75132
 - а) панель 75132-3747166*
 - б) панель 75132-3747170*

14. Инструмент и принадлежности

Рис. 14.1. Комплект инструмента и принадлежностей

Рис. 14.2. Инструмент специальный (комплект на 5 самосвалов)

Рис. 14.3. Комплект съемников (комплект на 5 самосвалов)

Комплект чехлов (для справок)

15. Система пожаротушения

Рис. 15.1. Система пожаротушения

Рис. 15.2. Установка огнетушителей

16. Коробка отбора мощности

Рис. 16.1. Установка коробки отбора мощности

Рис. 16.2. Картер и вал привода насоса самосвала БелАЗ-75131

Рис. 16.3. Картер, промежуточный вал, вал привода генератора и вал привода насоса самосвала БелАЗ-75132

Рис. 16.4. Вал ведущий и валы привода насосов самосвалов БелАЗ-75131, -75132

Рис. 16.5. Вал карданный самосвала БелАЗ-75131

Рис. 16.6. Вал карданный самосвала БелАЗ-75132

17. Кабина и оперение

Рис. 17.1. Установка кабины

Рис. 17.2. Кабина (17.1)

Рис. 17.3. Дверь кабины (17.2)

Рис. 17.4. Установка кожуха пола

Рис. 17.5. Установка стеклоочистителей и стеклоомывателя

Рис. 17.6. Установка сидений

Рис. 17.7. Установка площадок и поручней моторного отсека и топливного бака

Рис. 17.8. Отопитель кабины и его установка

Рис. 17.9. Отопитель кабины (17.8)

Рис. 17.10. Установка зеркал заднего вида и кронштейнов их крепления

Рис. 17.11. Установка противосолнечного козырька

Рис. 17.12. Капоты и оперение

18. Платформа

Рис. 18.1. Платформа

19. Опрокидывающий механизм

Рис. 19.1. Установка цилиндров опрокидывающего механизма

Рис. 19.2. Цилиндр опрокидывающего механизма (19.1)

Рис. 19.3. Трубопроводы опрокидывающего механизма самосвала БелАЗ-75131

Рис. 19.4. Трубопроводы опрокидывающего механизма самосвала БелАЗ-75132

Рис. 19.5. Блок управления (19.3, 19.4)

Рис. 19.6. Гидрораспределитель (19.3, 19.4)

Рис. 19.7. Блок обратных клапанов (19.3, 19.4)

Рис. 19.8. Бак масляный и фильтр

Рис. 19.9. Детали масляного бака

Рис. 19.10. Установка насосов

V СБОРОЧНЫЕ ЕДИНИЦЫ И ДЕТАЛИ

V.1 **Дизель-генератор, система пневмостартерного пуска двигателя, предпусковой подогреватель**

Рис. 1.1. Установка дизель-генератора на самосвале БелАЗ-75131

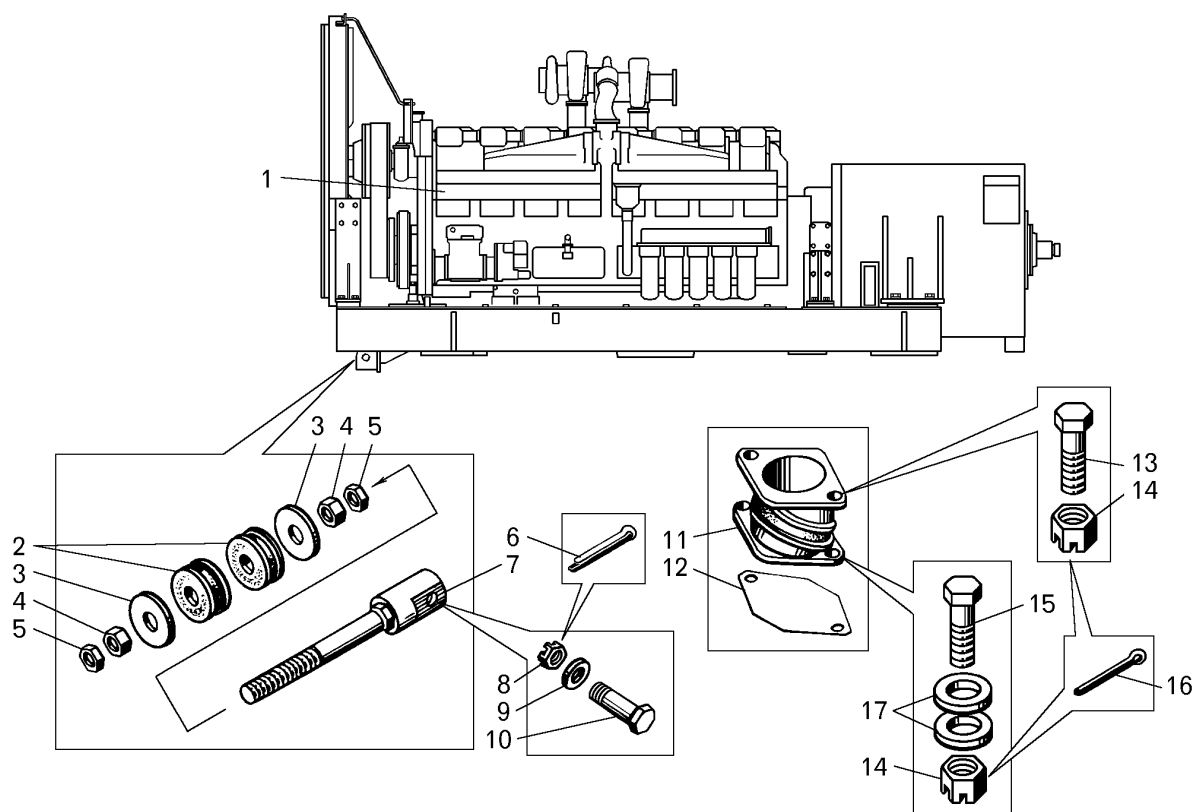

Поз. на рис.	Номер детали или сборочной единицы	Код ОКП	Наименование	Количество на самосвал БелАЗ	
				75131	75132
1	75131-1000004	45 3641 2692	Дизель-генератор	1	—
2	549Б-1001285	45 3619 0235	Амортизатор штанги	2	—
3	549Б-1001288	45 3619 0433	Шайба упорная	2	—
4	342477	45 9957 4057	Гайка М39х2	2	—
5	342476	45 9957 4054	Гайка М39х2	2	—
6	258086	45 9871 1105	Шплинт 5.6х60	1	—
7	7513-1001270	45 3641 2720	Штанга	1	—
8	342370	45 9957 4017	Гайка М36х2	1	—
9	252025	45 9811 1217	Шайба 37	1	—
10	549Б-1001277	45 3619 0426	Палец	1	—
11	7512-1001180	45 3641 1370	Виброизолятор	4	—
12	75191-1001446	45 3633 0568	Прокладка	4	—
13	205696	45 9356 1174	Болт М24х2-50	8	—
14	250910	45 9556 1621	Гайка М24х2	16	—
15	340965	45 9951 1450	Болт М24х2-70	8	—
16	258071	45 9871 1088	Шплинт 4.6х45	16	—
17	252021	45 9811 1214	Шайба 25	40	—

Рис. 1.2. Дизель-генератор самосвала БелАЗ-75131

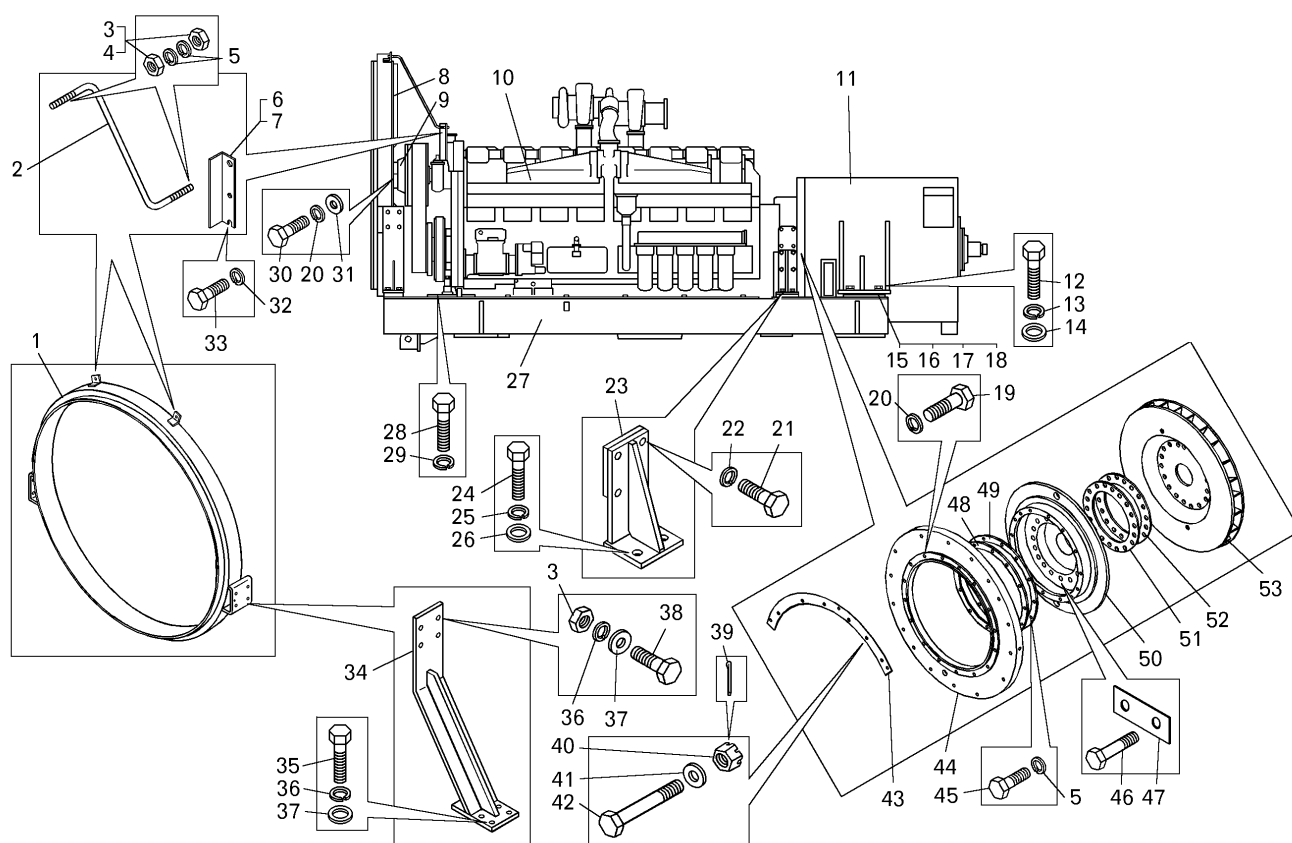

Поз. на рис.	Номер детали или сборочной единицы	Код ОКП	Наименование	Количество на самосвал БелАЗ	
				75131	75132
1	75131-1309035	45 3641 4255	Обечайка задняя	1	—
2	75131-1309152	45 3641 4545	Тяга	2	—
3	250514	45 9553 1059	Гайка М12	8	—
4	250560	45 9553 1063	Гайка М16	8	—
5	252139	45 9816 6070	Шайба 16 ОТ	20	—
6	75131-1309112	45 3641 5128	Кронштейн	1	—
7	75131-1309113	45 3641 5129	Кронштейн	1	—
8	3178698	—	Вентилятор	1	—
9	218792	—	Адаптер вентилятора	1	—
10	КТА-50С-1600Е	—	Двигатель	1	—
11	528454.009	—	Генератор тяговый ГС525	1	—
12	340983	45 9957 1224	Болт М30х2-79	4	—
13	252165	45 9816 6016	Шайба 30 ОТ	4	—
14	252023	45 9811 1216	Шайба 31	4	—
15	549-2101024	45 3619 1228	Прокладка	16	—

Поз. на рис.	Номер детали или сборочной единицы	Код ОКП	Наименование	Количество на самосвал БелАЗ	
				75131	75132
16	549-2101042	45 3619 5087	Прокладка	8	—
17	549-2101043	45 3619 5088	Прокладка	8	—
18	549-2101044	45 3619 5089	Прокладка	8	—
19	206041	—	Болт 1/2"x1,5	16	—
20		—	Шайба 1/2"	22	—
21	S-123	—	Болт	8	—
22	S611	—	Шайба 3/4"	8	—
23	75125-1001150	45 3641 1526	Кронштейн	2	—
24	202251	45 9346 1758	Болт М20х1.5-60	4	—
25	252141	45 9816 6072	Шайба 20 ОТ	4	—
26	252019	45 9811 1212	Шайба 21	4	—
27	75131-1001010	45 3641 2693	Рама подмоторная	1	—
28	340795	45 9348 1737	Болт М18х1.5-65	2	—
29	252140	45 9816 6071	Шайба 18 ОТ	2	—
30	108604	—	Болт 1/2" 13UNCx4.45	6	—
31		—	Шайба 1/2"	6	—
32		—	Шайба 3/8"	4	—
33	S-199-A	—	Болт 3/8"x4	4	—
34	75131-1309050	45 3641 4539	Кронштейн	2	—
35	201538	45 9346 1596	Болт М12х25	8	—
36	252137	45 9816 6068	Шайба 12 ОТ	16	—
37	252007	45 9811 1208	Шайба 12	16	—
38	201542	45 9346 1600	Болт М12х35	8	—
39	258042	45 9811 1053	Шплинт 2.7х36	16	—
40	250871	45 9553 1614	Гайка М16х1.5	16	—
41	252017	45 9811 1210	Шайба 16	24	—
42	372662	45 9958 1762	Болт М16х1.5-100	16	—
43	75131-2127042	45 3641 5278	Фланец	1	—
44	75145-1001102	45 3641 4115	Адаптер статора	1	—
45	202127	45 9346 1694	Болт М16х70	12	—
46	340979	00 3409 7929	Болт	18	—
47	75145-1001296	45 3641 4117	Пластина стопорная	9	—
48	51363-B	—	Прокладка	2	—
49	51363-C	—	Прокладка	2	—
50	75145-1001106	45 3641 4116	Адаптер ротора	1	—

Рис. 1.2. Дизель-генератор самосвала БелАЗ-75131

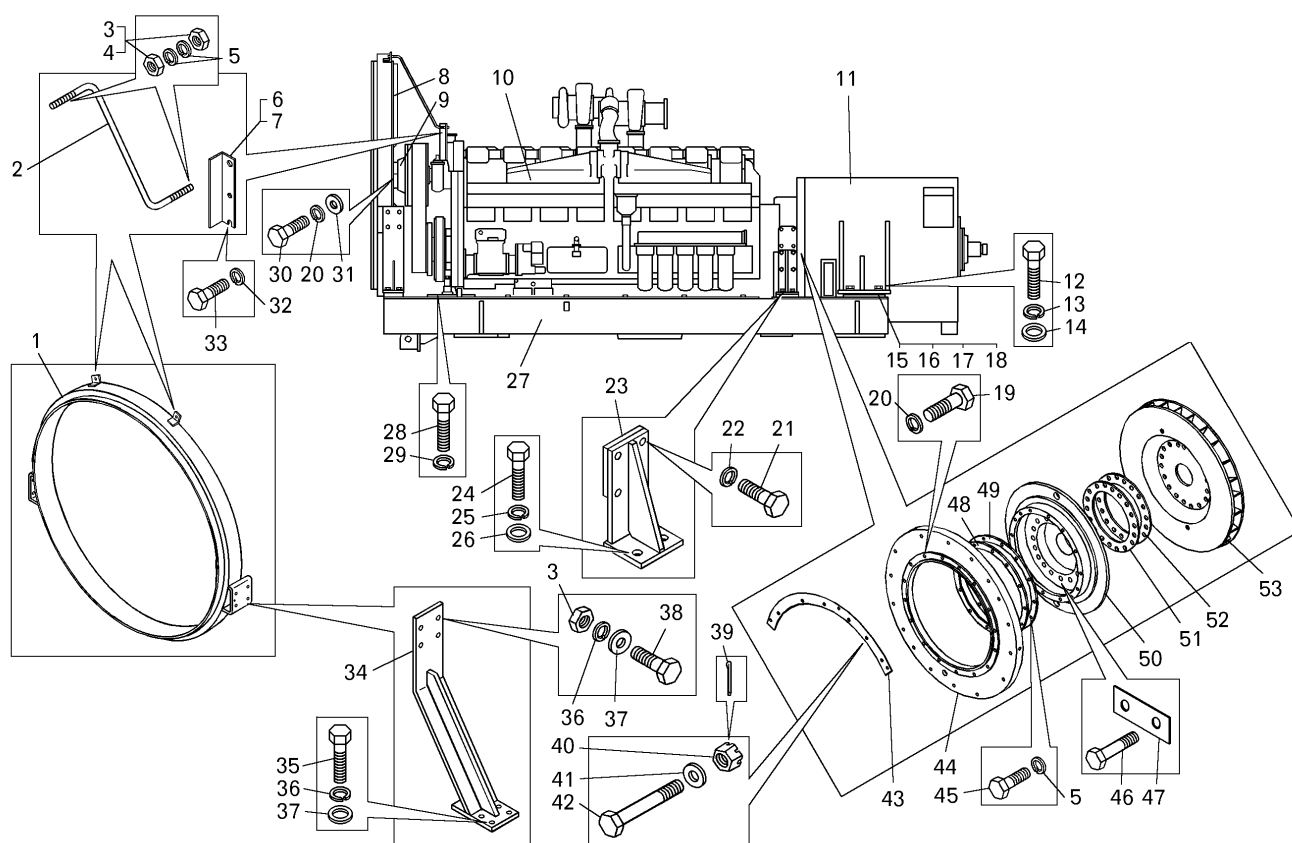

Поз. на рис.	Номер детали или сборочной единицы	Код ОКП	Наименование	Количество на самосвал БелАЗ	
				75131	75132
51	75145-1001428	45 3641 4118	Прокладка	3	—
52	75145-1001429	45 3641 4119	Прокладка	3	—
53	75131-2139150	45 3641 5820	Колесо вентиляторное	1	—

Рис. 1.3. Установка дизель-генератора на самосвале БелАЗ-75132

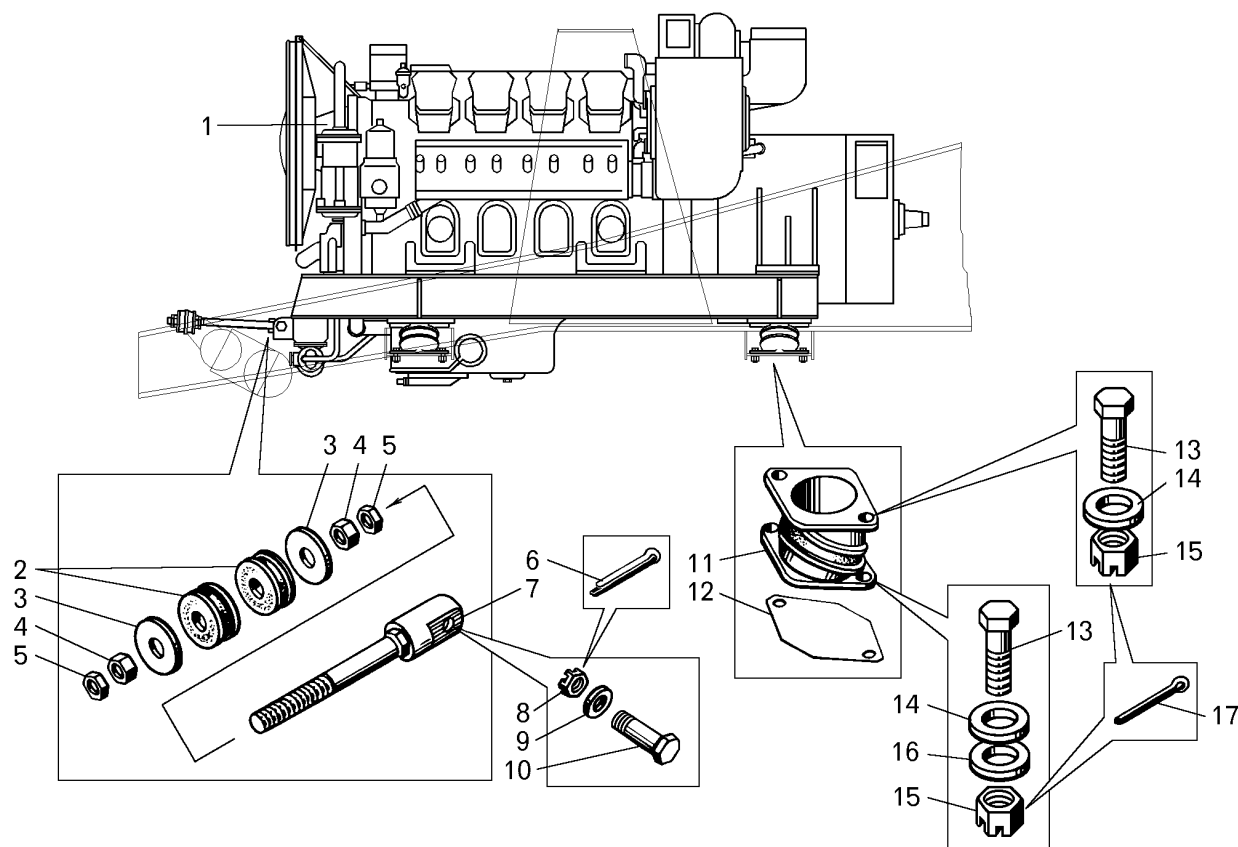

Поз. на рис.	Номер детали или сборочной единицы	Код ОКП	Наименование	Количество на самосвал БелАЗ	
				75131	75132
1	ДГС-800-00-000	45 3641 2692	Дизель-генератор	—	1
2	549Б-1001285	45 3619 0235	Амортизатор штанги	—	2
3	549Б-1001288	45 3619 0433	Шайба упорная	—	2
4	342477	45 9957 4057	Гайка М39х2	—	2
5	342476	45 9957 4054	Гайка М39х2	—	2
6	258086	45 9871 1105	Шплинт 5.6х60	—	1
7	75191-1001270-01	45 3633 6444	Штанга	—	1
8	342370	45 9957 4017	Гайка М36х2	—	1
9	252025	45 9811 1217	Шайба 37	—	1
10	549Б-1001277	45 3619 0426	Палец	—	1
11	7512-1001180	45 3641 1370	Виброизолятор	—	4
12	75191-1001446	45 3633 0568	Прокладка	—	4
13	340965	45 9951 1450	Болт М24х2-70	—	16
14	252021	45 9811 1214	Шайба 25	—	24
15	250910	45 9556 1621	Гайка М24х2	—	16
16	549Б-1001073	45 3619 0386	Шайба	—	16
17	258074	45 9871 1091	Шплинт 4.6х70	—	16

Рис. 1.4. Генератор тяговый ГС525

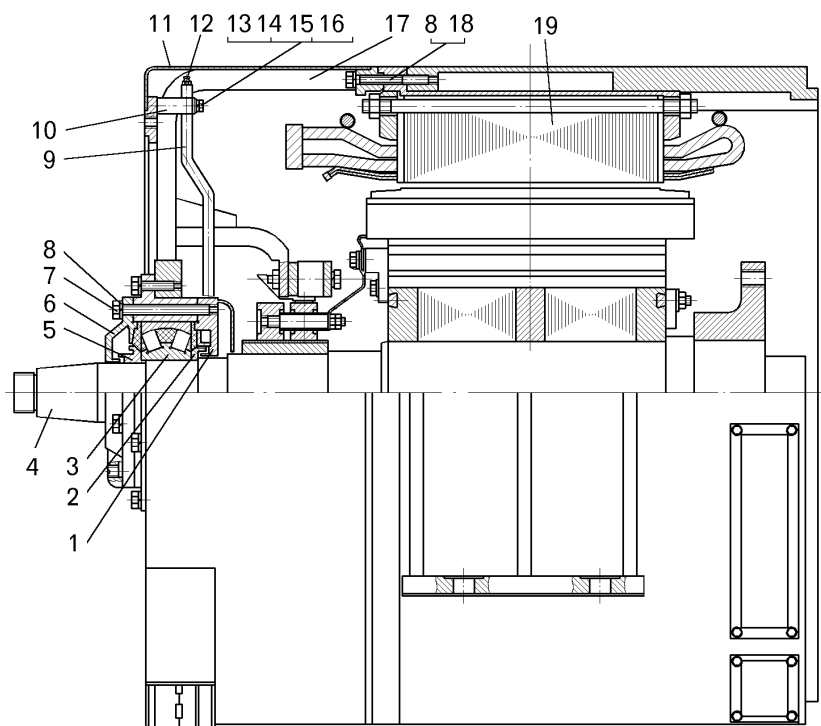

Поз. на рис.	Номер детали или сборочной единицы	Код ОКП	Наименование	Количество на самосвал БелАЗ	
				75131	75132
1	БИЛТ.301264.003	—	Крышка	1	—
2	БИЛТ.711153.003	—	Кольцо	1	—
3	30-3620	—	Подшипник	1	—
4	БИЛТ.684245.014	—	Ротор	1	—
5	БИЛТ.711655.004	—	Кольцо	1	—
6	БИЛТ.301264.004	—	Крышка	1	—
7	—	—	Болт М16х130	5	—
8	БИЛТ758486.001-03	—	Шайба	25	—
9	БИЛТ747194.001-02	—	Трубка	1	—
10	БИЛТ.741422.020	—	Колодка	1	—
11	БИЛТ.305125.282	—	Щит	1	—
12	1.3Ц9Хр	—	Масленка	1	—
13	—	—	Болт М10х55	2	—
14	—	—	Шайба10	2	—
15	БИЛТ758486.001-01	—	Шайба	2	—
16	БИЛТ.741132.012	—	Планка	1	—
17	БИЛТ.305125.271	—	Щит подшипниковый	1	—
18	—	—	Болт М16х110	16	—
19	БИЛТ.684223.070	—	Статор	1	—

Рис. 1.5. Система пневмостартерного пуска двигателя самосвала БелАЗ-75131

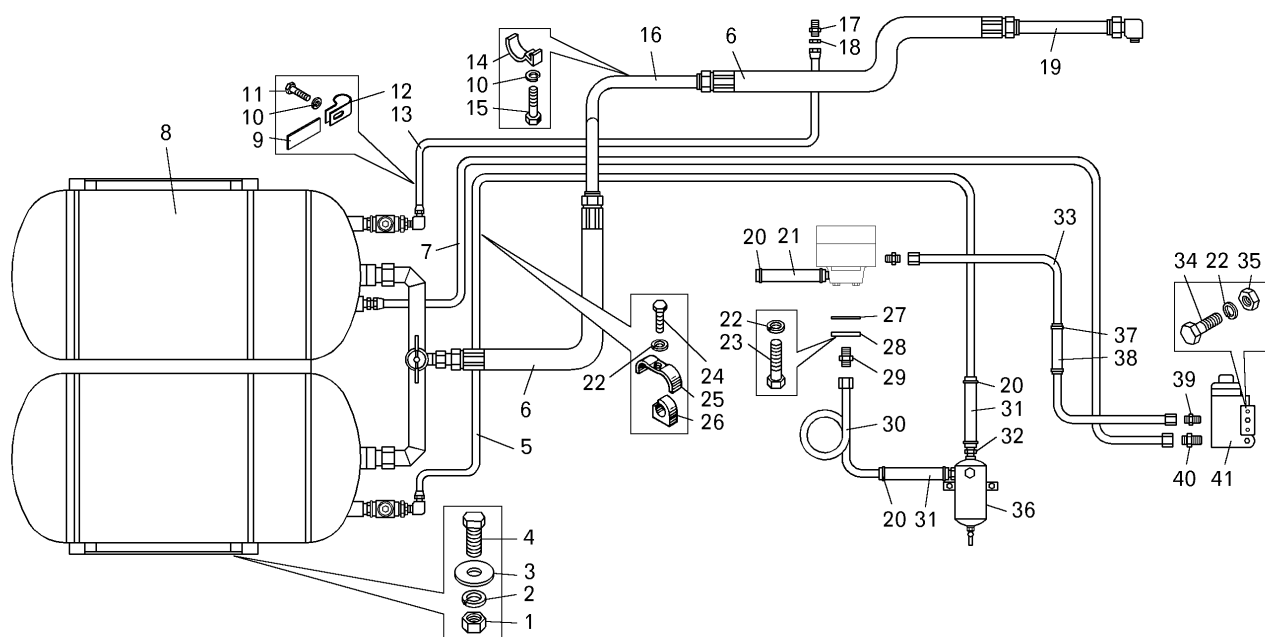

Поз. на рис.	Номер детали или сборочной единицы	Код ОКП	Наименование	Количество на самосвал БелАЗ	
				75131	75132
1	250514	45 9553 1059	Гайка М12	8	—
2	252137	45 9816 6068	Шайба 12 ОТ	8	—
3	252045	45 9811 1258	Шайба 12	8	—
4	201543	45 9346 1501	Болт М12х38	8	—
5	75124-3509254-10	45 3641 1939	Трубка	1	—
6	548П-1719430	45 3614 3151	Шланг	2	—
7	7512-1031300	45 3641 0371	Трубка	1	—
8	7513-1031010	45 3641 2724	Баллон воздушный с кронштейном	1	—
9	548А-1104694-01	45 3614 2267	Прокладка	5	—
10	252136	45 9816 6067	Шайба 10 ОТ	5	—
11	201493	45 9346 1555	Болт М10х16	5	—
12	344614	45 3611 0718	Кляммер	5	—
13	7512-1031298	45 3541 0370	Трубка	1	—
14	7521-8609135	45 3627 0119	Скоба	2	—
15	200317	45 9326 1062	Болт М10х45	2	—
16	75131-1031200	45 3641 2696	Трубопровод	1	—
17	540-3506020	45 3613 1749	Переходник	1	—
18	342444	45 9957 4027	Гайка М27х1.25	1	—
19	75131-1031250	45 3641 2698	Трубопровод	1	—

Поз. на рис.	Номер детали или сборочной единицы	Код ОКП	Наименование	Количество на самосвал БелАЗ	
				75131	75132
20	344423	45 9871 1513	Хомут 35	8	—
21	75211-1104212	45 3627 3691	Шланг	1	—
22	252135	45 9816 6046	Шайба 8Т	9	—
23	201458	45 9346 1524	Болт М8х25	2	—
24	201424	45 9346 1510	Болт М6х30	7	—
25	344662	45 3611 0726	Скоба	7	—
26	540А-3506989	45 3616 1498	Вкладыш	1	—
27	75124-3509304	45 3641 2070	Прокладка	1	—
28	75125-3509302	45 3641 1940	Фланец	1	—
29	379355	45 9981 8441	Штуцер	1	—
30	75125-3509330	45 3641 1941	Охладитель	1	—
31	549Б-3509314	45 3619 0312	Шланг	2	—
32	75125-3513166	45 3641 2238	Переходник	2	—
33	7519-3506662	45 3633 1490	Трубка	1	—
34	340064	45 9957 1017	Болт М8х60	2	—
35	250510	45 9553 1055	Гайка М8	2	—
36	75125-3513150	45 3641 2240	Бачок сливной	1	—
37	344420	45 9871 1510	Хомут 20	2	—
38	540-1303067	45 3613 0521	Шланг	1	—
39	379497	45 9981 8543	Ниппель	1	—
40	344771	45 9981 6798	Ниппель	1	—
41	181461	00 1814 6100	Регулятор компрессора	1	—

Рис. 1.6. Система пневмостартерного пуска двигателя самосвала БелАЗ-75132

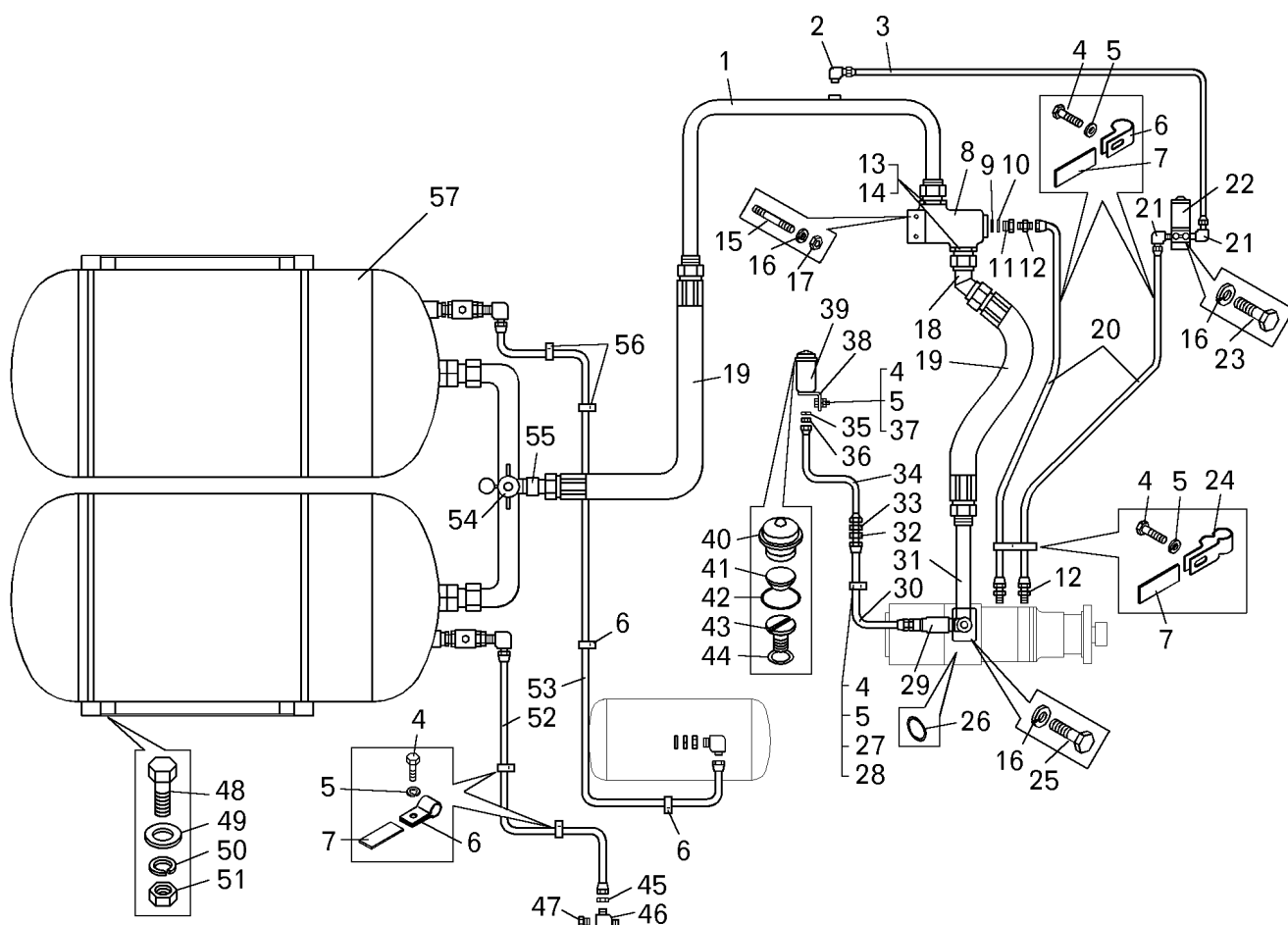

Поз. на рис.	Номер детали или сборочной единицы	Код ОКП	Наименование	Количество на самосвал БелАЗ	
				75131	75132
1	75132-1031250	45 3641 6723	Трубопровод	—	1
2	379053	45 9981 8294	Угольник	—	1
3	7549-1031441	45 3638 1447	Воздухопровод	—	1
4	201417	45 9346 1503	Болт М6х14	—	14
5	252134	45 9816 6045	Шайба 6Т	—	14
6	315407	45 3414 3495	Кляммер	—	9
7	548А-1104694-01	45 3614 2267	Прокладка	—	13
8	7549-1032180	45 3638 1426	Клапан пусковой	—	1
9	020-025-30-2-2	25 3111 3101	Кольцо	—	1
10	376145	45 9958 6230	Шайба	—	1
11	374935	45 9958 4209	Гайка М22х1.5	—	1
12	344773	45 9981 6803	Штуцер	—	3
13	344270	45 9981 6398	Штуцер	—	2
14	045-050-30-2-2	25 3111 3117	Кольцо	—	2

Поз. на рис.	Номер детали или сборочной единицы	Код ОКП	Наименование	Количество на самосвал БелАЗ	
				75131	75132
15	341003	45 9957 3002	Шпилька М10	—	2
16	252136	45 9816 6067	Шайба 10 ОТ	—	6
17	250512	45 9553 1057	Гайка М10	—	2
18	7549-1031250	45 3638 1403	Трубопровод	—	1
19	548П-1719340	45 3614 3149	Шланг	—	2
20	7549-1031442	45 3638 1448	Воздухопровод	—	2
21	344529	45 9981 6474	Угольник	—	2
22	5320-3721500	45 3537 1890	Клапан с электромагнитом	—	1
23	340174	45 9951 1417	Болт М10х1.25х16	—	2
24	315409	45 3414 3498	Кляммер	—	1
25	201497	45 9346 1559	Болт М10х25	—	4
26	055-060-30-2-3	25 3111 4121	Кольцо	—	1
27	549А-3724395	45 3619 2678	Прокладка	—	3
28	315406	45 3414 3493	Кляммер	—	1
29	7549-1063010	45 3638 1435	Дозатор смазки	—	1
30	7512-1031440	45 3641 0372	Воздухопровод	—	1
31	75132-1031450	45 3641 6721	Патрубок	—	1
32	344771	45 9981 6798	Ниппель	—	1
33	7519-2130308	45 3633 0953	Наконечник	—	1
34	7512-1031443	45 3641 0376	Воздухопровод	—	1
35	252157	45 9816 6008	Шайба 12Л	—	1
36	374542	45 9958 4075	Гайка М12х1.25	—	1
37	250508	45 9553 1054	Гайка М6	—	2
38	75191-3504072	45 3633 1428	Кронштейн	—	1
39	403-3505108-Б	45 4211 1305	Корпус бачка	—	1
40	549А-3504194	45 3619 8128	Крышка бачка	—	1
41	403-3505126-01	45 4211 2407	Сетка	—	1
42	050-055-30-2-2	25 3111 3118	Кольцо	—	1
43	75191-3504236	45 3633 1430	Прижим	—	1
44	027-032-30-2-2	25 3111 3106	Кольцо	—	1
45	342444	45 9957 4027	Гайка М27х1.25	—	1
46	344133	45 9981 6227	Угольник	—	1
47	262541	45 9932 1301	Пробка КГ1/8"	—	1
48	201543	45 9346 1601	Болт М12х38	—	4
49	252045	45 9811 1258	Шайба 12	—	8

Рис. 1.6. Система пневмостартерного пуска двигателя самосвала БелАЗ-75132

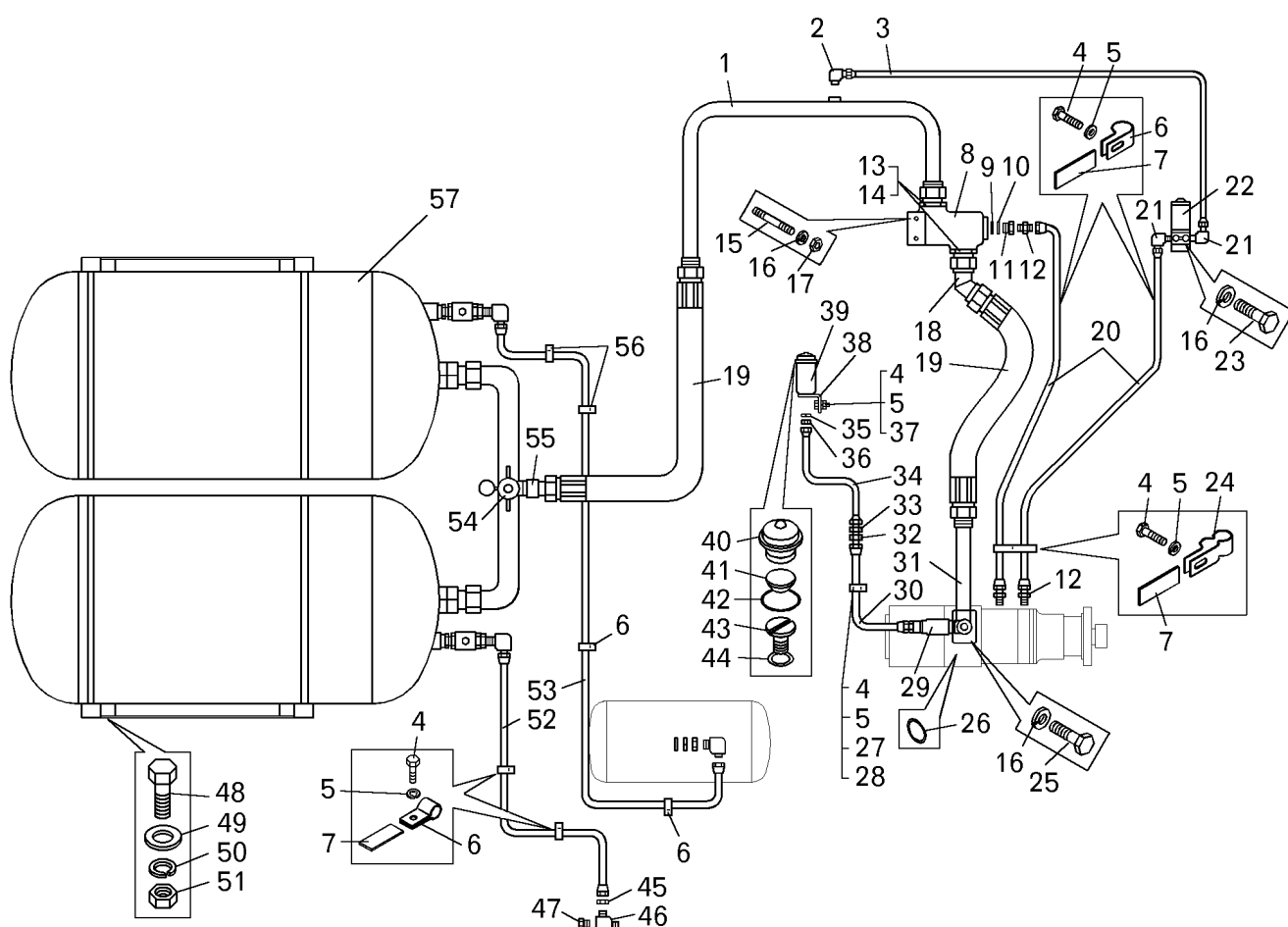

Поз. на рис.	Номер детали или сборочной единицы	Код ОКП	Наименование	Количество на самосвал БелАЗ	
				75131	75132
50	252137	45 9816 6068	Шайба 12 ОТ	—	4
51	250514	45 9553 1059	Гайка М12	—	4
52	7512-1031298	45 3641 0370	Трубка	—	1
53	7512-1031300	45 3641 0371	Трубка	—	1
54	75211-1032800-10	45 3627 6100	Кран запорный	—	1
55	7512-1031220	45 3641 0366	Трубопровод	—	1
56	344610	45 3611 0715	Кляммер	—	2
57	7512-1031010-10	45 3641 1201	Баллон воздушный с кронштейном	—	1

Рис. 1.7. Баллоны воздушные самосвала БелАЗ-75131

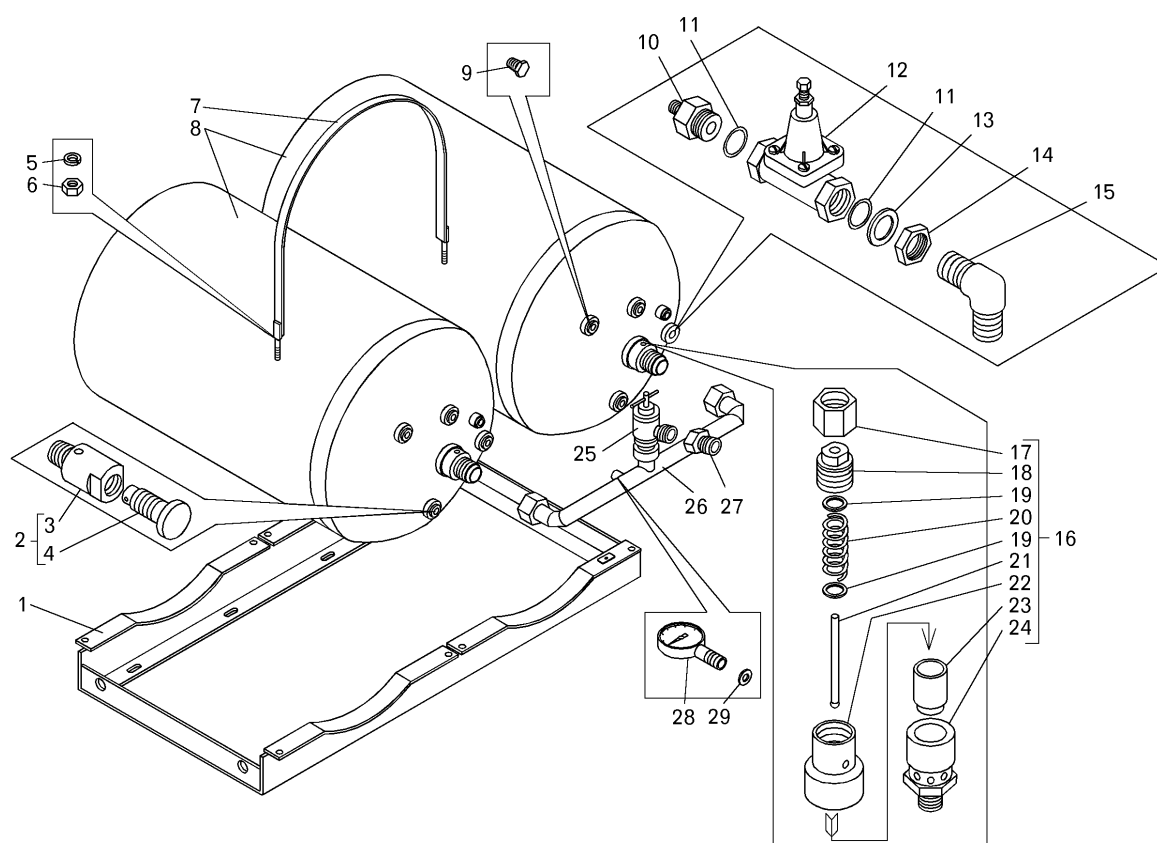

Поз. на рис.	Номер детали или сборочной единицы	Код ОКП	Наименование	Количество на самосвал БелАЗ	
				75131	75132
1	7513-1031310	45 3641 2727	Кронштейн	1	—
2	75211-1032840	45 3627 5770	Кран сброса конденсата	2	—
3	75211-1032844	45 3627 5772	Корпус	2	—
4	75211-1032842	45 3627 5771	Шток	2	—
5	252136	45 9816 6067	Шайба 10 ОТ	8	—
6	250512	45 9553 1057	Гайка М10	8	—
7	7549-1031460	45 3638 1712	Хомут	4	—
8	7549-1031012	45 3638 1390	Баллон воздушный	2	—
9	262543	45 9932 1303	Пробка КГЗ/8"	2	—
10	344827	45 9981 6829	Штуцер	2	—
11	020-025-30-2-2	25 3111 4101	Кольцо	4	—
12	100-3515010	45 9135 0104	Клапан защитный одинарный	2	—
13	376145	45 9958 6230	Шайба	2	—
14	374939	45 9958 4217	Гайка М22х1.5	2	—
15	402776	45 9984 8499	Угольник	2	—

Рис. 1.7. Баллоны воздушные самосвала БелАЗ-75131

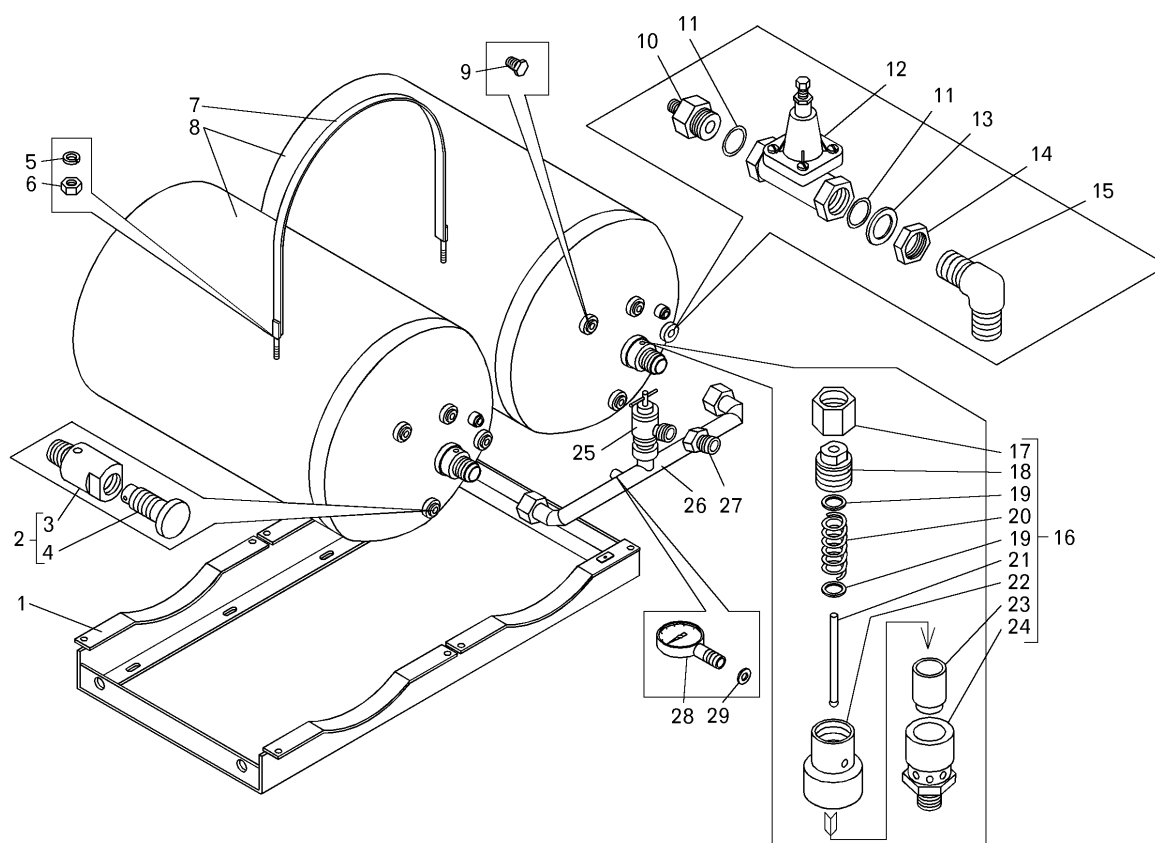

Поз. на рис.	Номер детали или сборочной единицы	Код ОКП	Наименование	Количество на самосвал БелАЗ	
				75131	75132
16	7549-1032148	45 3638 1420	Клапан предохранительный	2	—
17	344790	45 9957 4121	Гайка М27х1.5	2	—
18	7549-1032158	45 3638 1424	Втулка нажимная	2	—
19	252037	45 9811 1255	Шайба 6	4	—
20	540-1712356	45 3613 1057	Пружина	2	—
21	7549-1032162	45 3638 1425	Шток	2	—
22	7549-1032153	45 3638 1460	Корпус	2	—
23	7549-1032150	45 3638 1421	Клапан	2	—
24	7549-1032154	45 3638 1423	Седло клапана	2	—
25	75211-1032800-10	45 3627 6100	Кран запорный	1	—
26	7512-1031270-10	45 3641 1204	Трубопровод	1	—
27	7512-1031220	45 3641 0366	Трубопровод	1	—
28	МПЗ-У-2,5МПа	42 1213 1879	Манометр	1	—
29	549А-3810626	45 3619 2766	Прокладка	2	—

Рис. 1.8. Баллоны воздушные самосвала БелАЗ-75132

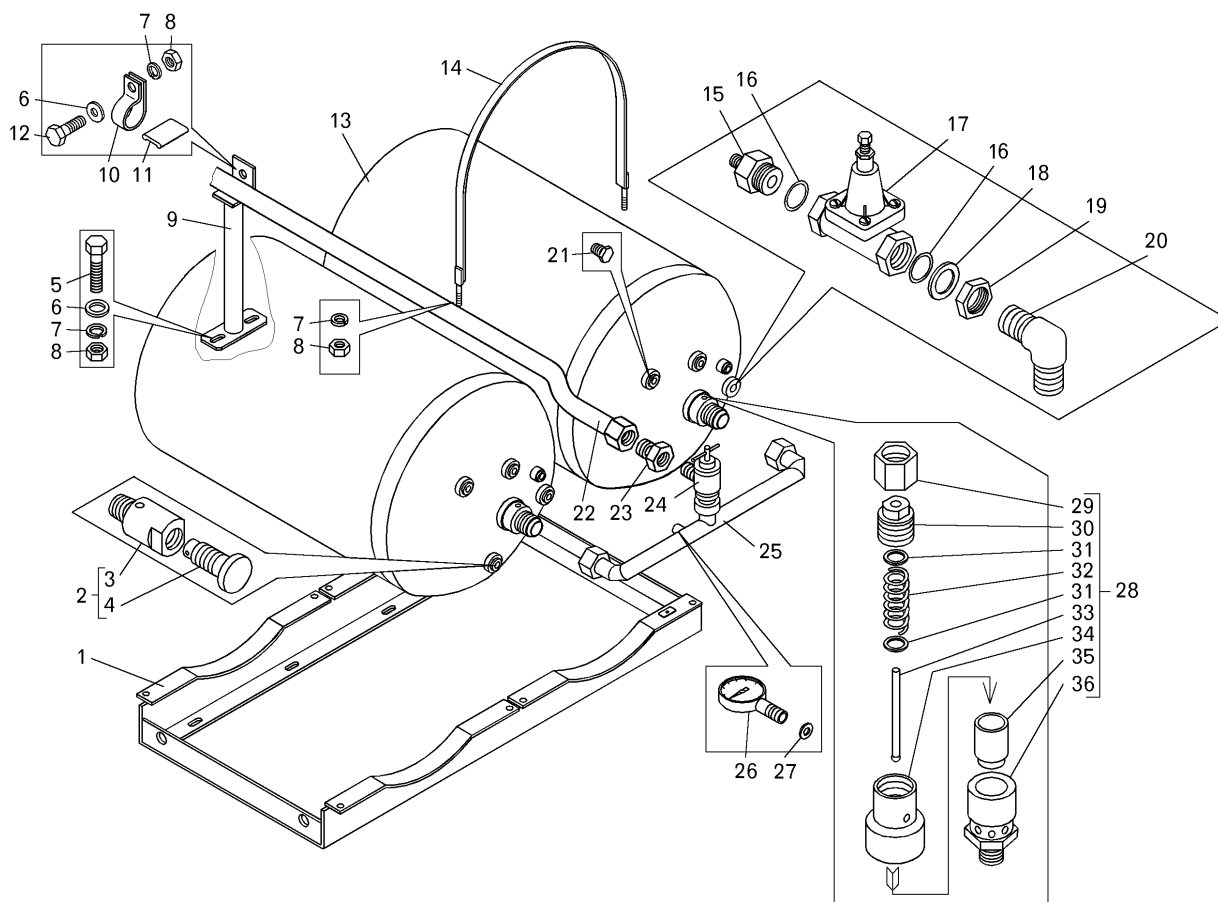

Поз. на рис.	Номер детали или сборочной единицы	Код ОКП	Наименование	Количество на самосвал БелАЗ	
				75131	75132
1	7512-1031310	45 3641 0364	Кронштейн	—	1
2	75211-1032840	45 3627 5770	Кран сброса конденсата	—	2
3	75211-1032844	45 3627 5772	Корпус	—	2
4	75211-1032842	45 3627 5771	Шток	—	2
5	201501	45 9346 1563	Болт М10х35	—	2
6	252006	45 9811 1207	Шайба 10	—	5
7	252136	45 9816 6067	Шайба 10 ОТ	—	11
8	250512	45 9553 1057	Гайка М10	—	11
9	7512-1031320	45 3641 1207	Кронштейн	—	1
10	344618	45 3611 0739	Кляммер	—	1
11	549А-3724392	45 3619 2675	Прокладка	—	1
12	201493	45 9346 1555	Болт М10х16	—	1
13	7549-1031012	45 3638 1390	Баллон воздушный	—	2
14	7549-1031460	45 3638 1712	Хомут	—	4
15	344827	45 9981 6829	Штуцер	—	2

Рис. 1.8. Баллоны воздушные самосвала БелАЗ-75132

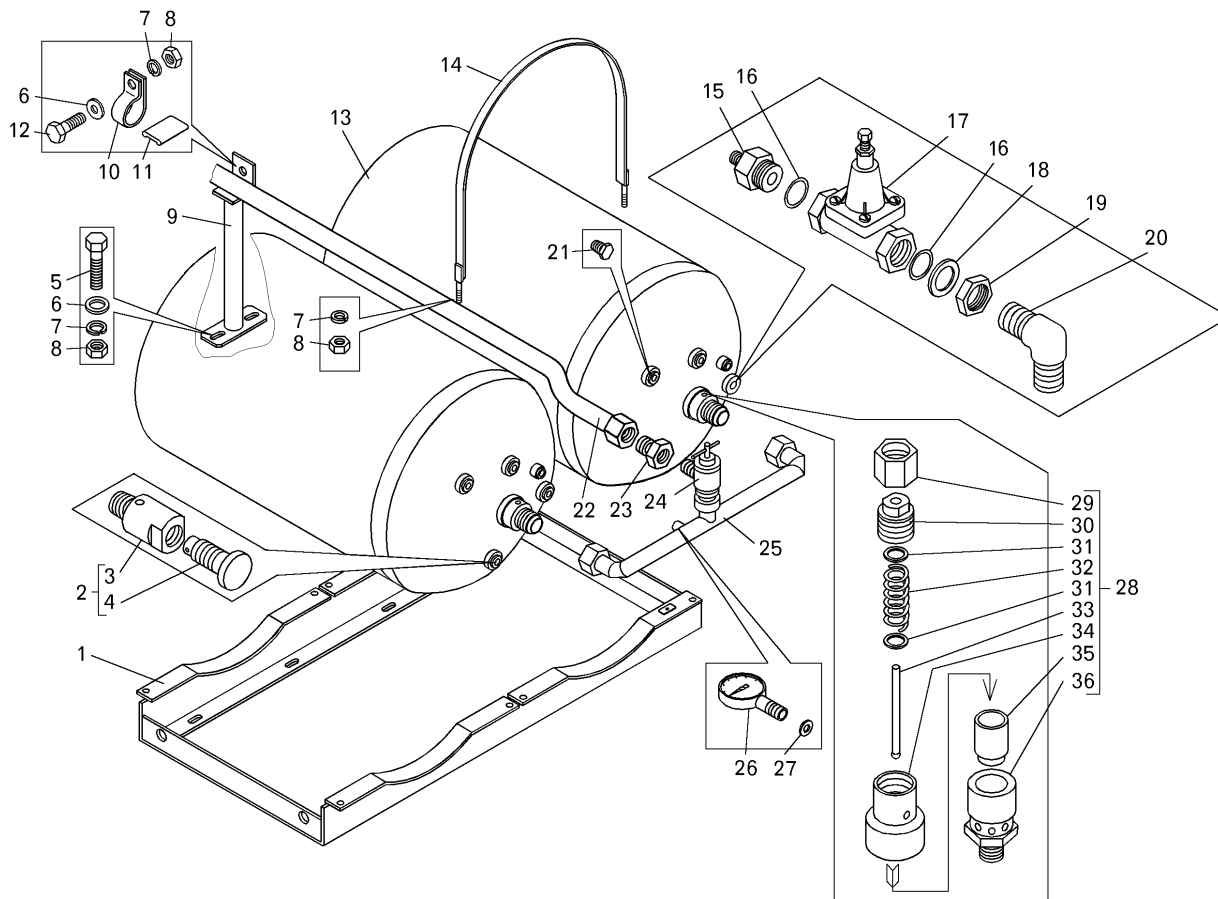

Поз. на рис.	Номер детали или сборочной единицы	Код ОКП	Наименование	Количество на самосвал БелАЗ	
				75131	75132
16	020-025-30-2-2	25 3111 3101	Кольцо	—	1
17	100-3515010	45 9135 0104	Клапан защитный одинарный	—	2
18	376145	45 9958 6230	Шайба	—	2
19	374939	45 9958 4217	Гайка М22х1.5	—	2
20	402776	45 9984 8497	Угольник	—	2
21	262543	45 9932 1303	Пробка КГ3/8"	—	2
22	7512-1031230	45 3641 1202	Трубопровод	—	1
23	7512-1031220	45 3641 0366	Трубопровод	—	1
24	75211-1032800-10	45 3627 6100	Кран	—	1
25	7512-1031270-10	45 3641 0204	Трубопровод пусковой	—	1
26	МПЗ-У-2,5МПа	42 1213 1879	Манометр	—	1
27	549А-3810626	45 3619 2766	Прокладка	—	2
28	7549-1032148	45 3638 1420	Клапан предохранительный	—	2
29	344790	45 9957 4121	Гайка М27х1.5	—	2
30	7549-1032158	45 3638 1424	Втулка нажимная	—	2

Поз. на рис.	Номер детали или сборочной единицы	Код ОКП	Наименование	Количество на самосвал БелАЗ	
				75131	75132
31	252037	45 9811 1255	Шайба 6	—	4
32	540-1712356	45 3613 1057	Пружина	—	2
33	7549-1032162	45 3638 1425	Шток	—	2
34	7549-1032153	45 3638 1460	Корпус	—	2
35	7549-1032150	45 3638 1421	Клапан	—	2
36	7549-1032154	45 3638 1423	Седло клапана	—	2

Рис. 1.9. Клапан пусковой

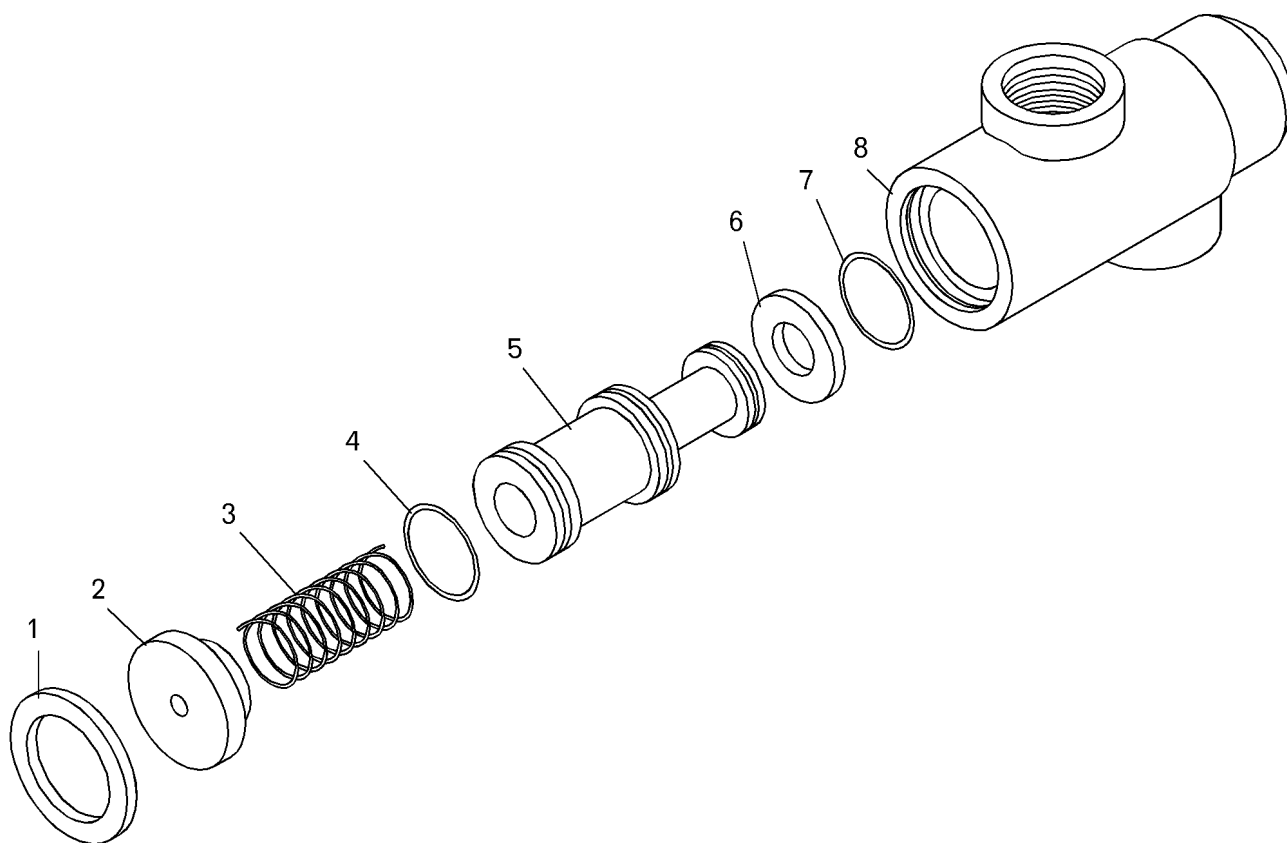

Поз. на рис.	Номер детали или сборочной единицы	Код ОКП	Наименование	Количество на самосвал БелАЗ	
				75131	75132
1	540С-1308038	45 9836 0242	Кольцо	—	1
2	7549-1032192	45 3638 1428	Упор пружины	—	1
3	7549-1032194	45 3638 1429	Пружина	—	1
4	044-050-36-2-3	25 3111 4159	Кольцо	—	1
5	7549-1032182	45 3638 1427	Клапан	—	1
6	7549-1032196	45 3638 1430	Уплотнитель	—	1
7	040-045-30-2-3	25 3111 4115	Кольцо	—	1
8	7549-1032186	45 3638 1391	Корпус	—	1

Рис. 1.10. Кран запорный

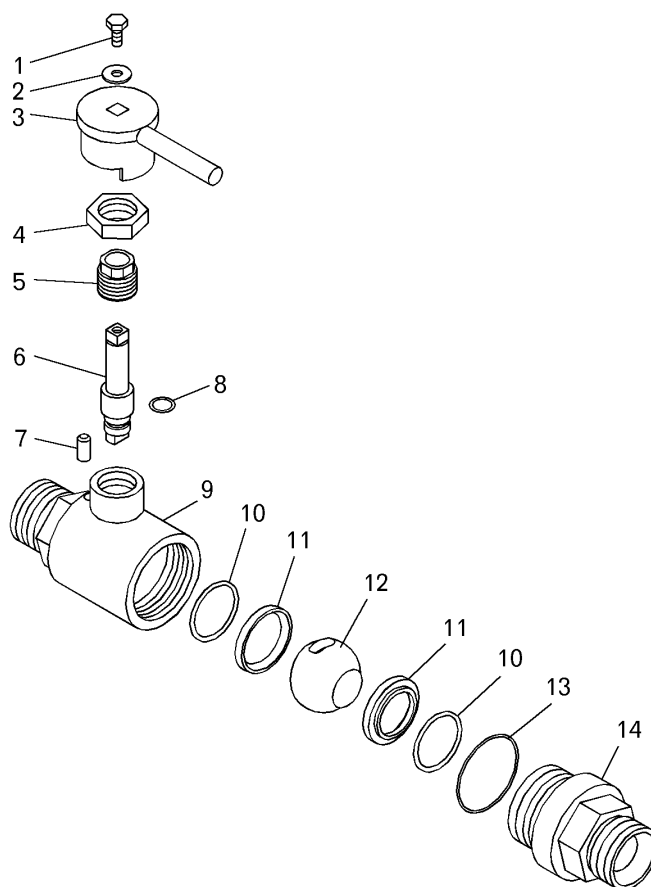

Поз. на рис.	Номер детали или сборочной единицы	Код ОКП	Наименование	Количество на самосвал БелАЗ	
				75131	75132
1	201417	45 9346 1503	Болт М6х14	1	1
2	252037	45 9811 1255	Шайба 6	1	1
3	75211-1032820	45 3627 5762	Рукоятка	1	1
4	344794	45 9957 4123	Гайка М24х1.5	1	1
5	75211-1032828	45 3627 5760	Втулка	1	1
6	75211-1032832	45 3627 5768	Шток	1	1
7	343522	45 9951 8141	Штифт 8х16	1	1
8	012-016-25-2-3	25 3111 4059	Кольцо	1	1
9	75211-1032802	45 3627 5758	Корпус	1	1
10	035-040-30-2-3	25 3111 4142	Кольцо	2	2
11	75211-1032836	45 3627 5769	Кольцо	2	2
12	75211-1032830	45 3627 5767	Клапан	1	1
13	050-055-30-2-3	25 3111 4118	Кольцо	1	1
14	75211-1032812	45 3627 5761	Переходник	1	1

Рис. 1.11. Дозатор смазки

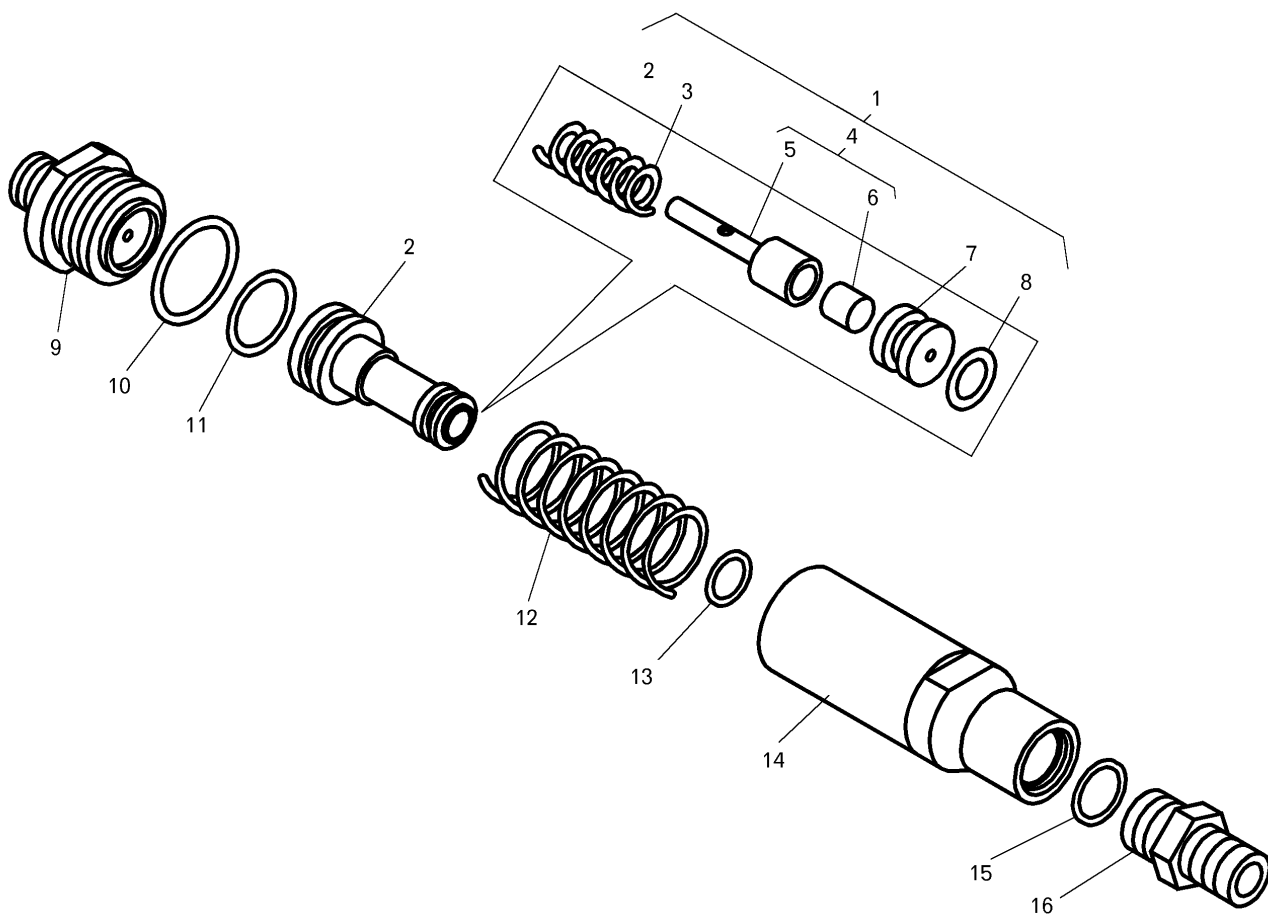

Поз. на рис.	Номер детали или сборочной единицы	Код ОКП	Наименование	Количество на самосвал БелАЗ	
				75131	75132
1	7549-1063020	45 3638 1437	Поршень в сборе	—	1
2	7549-1063022	45 3638 1438	Поршень	—	1
3	548А-1709125	45 3614 2408	Пружина	—	1
4	7549-1063030	45 3638 1441	Клапан в сборе	—	1
5	7549-1063032	45 3638 1442	Корпус клапана	—	1
6	7549-1063036	45 3638 1443	Уплотнитель	—	1
7	7549-1063026	45 3638 1439	Дроссель	—	1
8	006-009-19-2-3	25 3111 4014	Кольцо	—	1
9	7549-1063027	45 3638 1440	Дроссель	—	1
10	027-032-30-2-3	25 3111 4106	Кольцо	—	1
11	020-025-30-2-3	25 3111 4101	Кольцо	—	1
12	540В-1018210	45 3613 0089	Пружина	—	1
13	012-016-25-2-3	25 3111 4059	Кольцо	—	1
14	7549-1063014	45 3638 1436	Корпус дозатора	—	1
15	015-019-25-2-3	25 3111 4063	Кольцо	—	1
16	7549-1063040	45 3638 1444	Клапан	—	1

Рис. 1.12. Клапан защитный одинарный

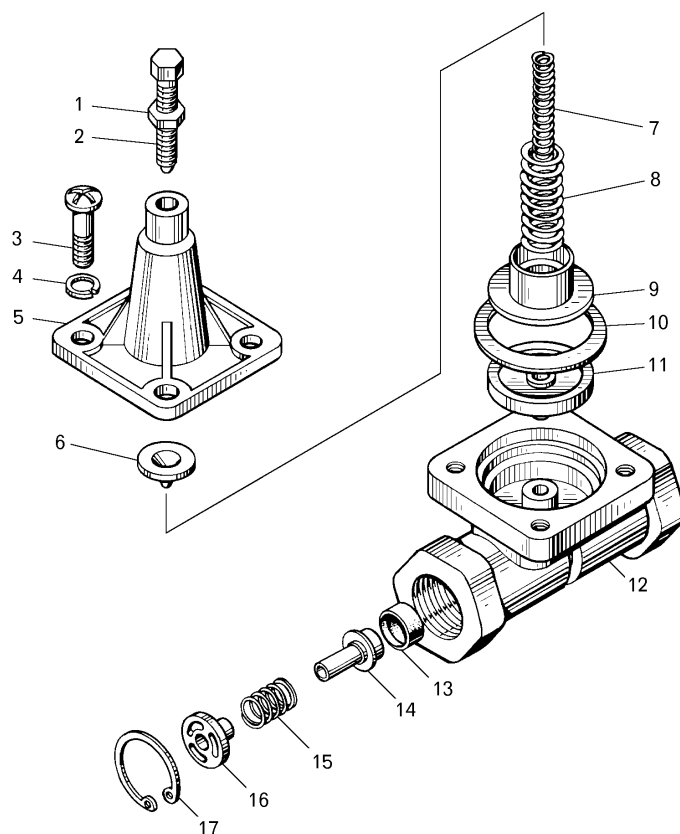

Поз. на рис.	Номер детали или сборочной единицы	Код ОКП	Наименование	Количество на самосвал БелАЗ	
				75131	75132
1	250510	45 9553 1055	Гайка М8	2	2
2	302204	—	Винт	2	2
3	302206	—	Винт	8	8
4	305887	—	Шайба	8	8
5	100-3515040	45 9135 0116	Крышка	2	2
6	100-3515034	45 9135 0117	Тарелка пружины	2	2
7	100-3515033	—	Пружина	2	2
8	100-3515032	45 9135 0116	Пружина	2	2
9	100-3515030	45 9135 0115	Поршень	2	2
10	100-3515029	—	Шайба	2	2
11	100-3515028	45 9135 0114	Диафрагма	2	2
12	100-3515020	45 9135 0105	Корпус	2	2
13	100-3515023	45 9135 0108	Кольцо клапана	2	2
14	100-3515022	45 9135 0106	Корпус клапана	2	2
15	100-3515025	45 9135 0110	Пружина	2	2
16	100-3515026	45 9135 0112	Втулка	2	2
17	307758	—	Кольцо упорное	2	2

Рис. 1.13. Пневмостартер

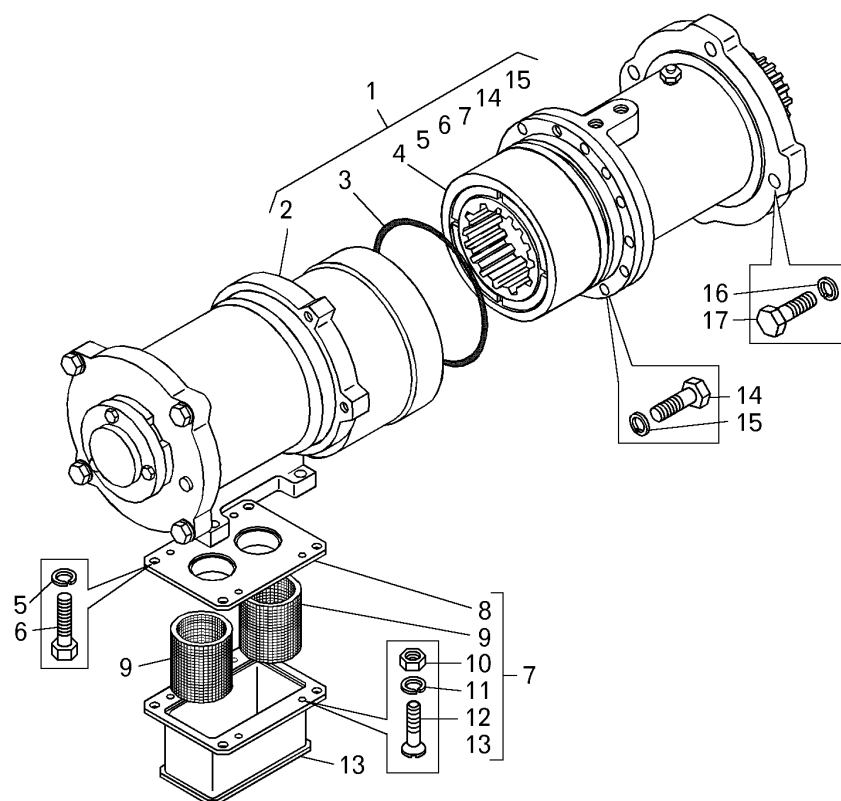

Поз. на рис.	Номер детали или сборочной единицы	Код ОКП	Наименование	Количество на самосвал БелАЗ	
				75131	75132
1	7549-1026010	45 3638 1753	Пневмостартер	—	1
2	7549-1026100	45 3638 1754	Пневмодвигатель	—	1
3	115-125-58-2-3	25 3111 4371	Кольцо	—	1
4	7549-1026200	45 3638 1763	Привод	—	1
5	201495	45 9346 1557	Болт М10х20	—	4
6	252136	45 9816 6067	Шайба 10 ОТ	—	4
7	7549-1061010	45 3638 1948	Глушитель в сборе	—	1
8	7549-1061030	45 3638 1951	Фланец	—	1
9	7549-1061040	45 3638 1952	Сетка глушителя	—	2
10	250508	45 9553 1054	Гайка М6	—	4
11	252134	45 9816 6045	Шайба 6Т	—	4
12	221602	45 9412 1106	Винт М6х7	—	4
13	7549-1061012	45 3638 1949	Корпус глушителя	—	1
14	201464	45 9346 1530	Болт М8х40	—	8
15	252135	45 9816 6046	Шайба 8Т	—	8
16	252137	45 9816 6068	Шайба 12 ОТ	—	4
17	201543	45 9346 1601	Болт М12х38	—	4

Рис. 1.14. Пневмодвигатель

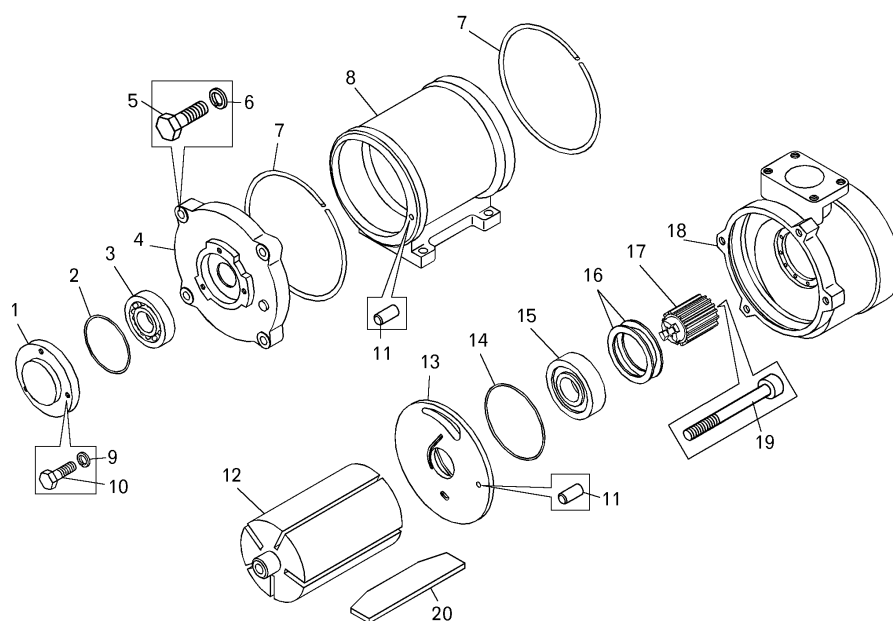

Поз. на рис.	Номер детали или сборочной единицы	Код ОКП	Наименование	Количество на самосвал БелАЗ	
				75131	75132
1	7549-1026109	45 3638 1760	Крышка подшипника	—	1
2	065-070-30-2-3	25 3111 4126	Кольцо	—	1
3	60 305	46 1913 1855	Подшипник	—	1
4	7549-1026103	45 3638 1757	Крышка	—	1
5	340018	00 3400 1800	Болт	—	4
6	252136	45 9816 6067	Шайба 10 ОТ	—	4
7	7549-1026107	45 3638 2115	Кольцо	—	2
8	7549-1026102	45 3638 1756	Гильза	—	1
9	252134	45 9816 6045	Шайба 6Т	—	3
10	201420	45 9346 1506	Болт М6х20	—	3
11	258747	45 9851 8175	Штифт 6х10	—	2
12	7549-1026101	45 3638 1755	Ротор	—	1
13	7549-1026104	45 3638 1758	Крышка гильзы	—	1
14	090-096-36-2-3	25 3111 4199	Кольцо	—	1
15	76-180306КС	46 1983 5594	Подшипник	—	1
16	7549-1026205	45 3638 1767	Кольцо	—	2
17	7549-1026111	45 3638 1761	Шестерня ведущая	—	1
18	7549-1026105	45 3638 1759	Корпус	—	1
19	341405	00 3414 0500	Винт	—	1
20	7549-1026113	45 3638 1762	Пластина	—	5

Рис. 1.15. Привод пневмостартера

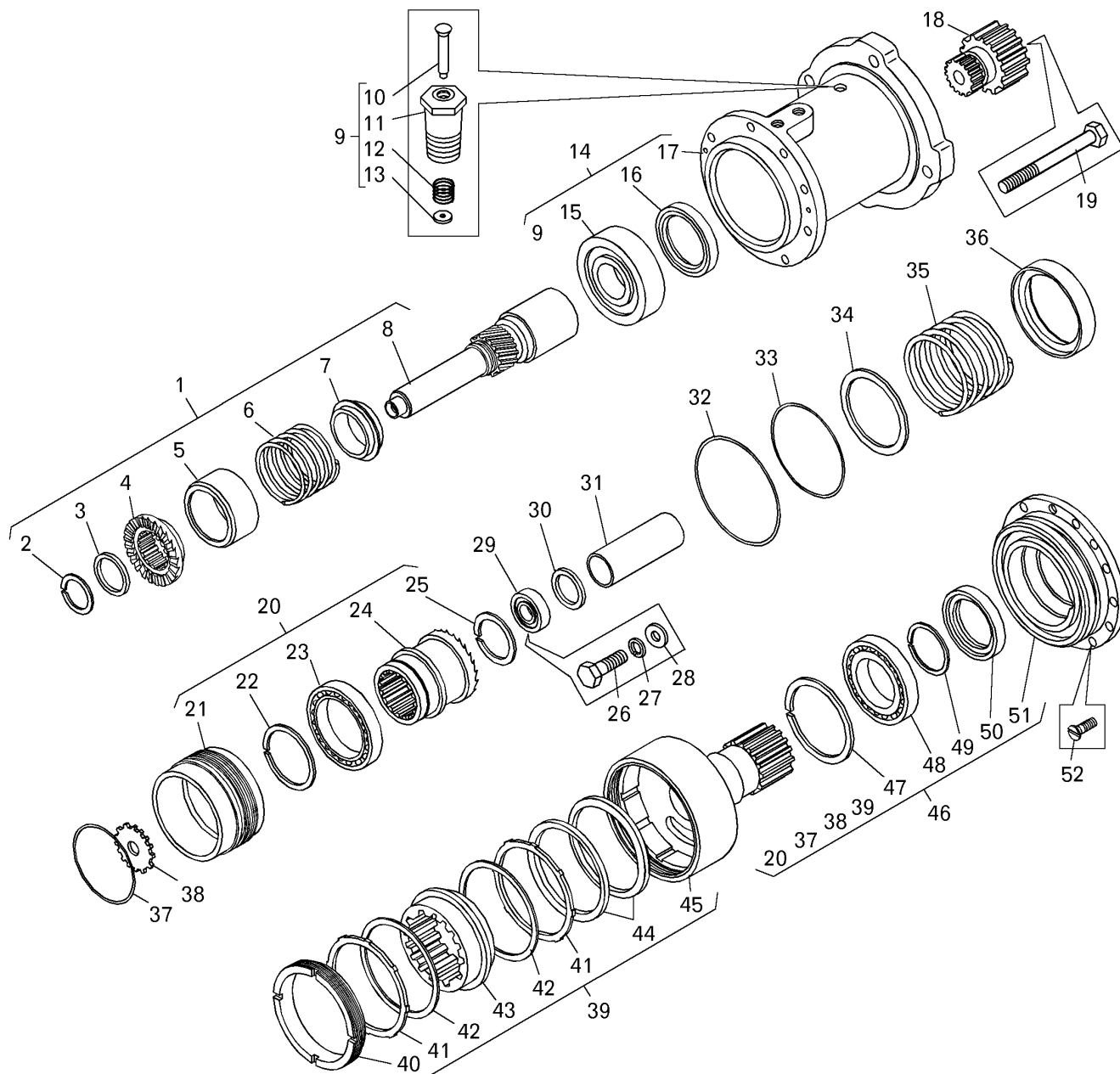

Поз. на рис.	Номер детали или сборочной единицы	Код ОКП	Наименование	Количество на самосвал БелАЗ	
				75131	75132
1	7549-1026260	45 3638 1784	Вал привода в сборе	—	1
2	7540-3401153	45 9836 0025	Кольцо 1Б32	—	1
3	7549-1026264	45 3638 1788	Кольцо упорное	—	1
4	7549-1026262	45 3638 1786	Полумуфта ведомая	—	1
5	7549-1026263	45 3638 1787	Корпус пружины	—	1
6	7549-1026265	45 3638 1789	Пружина муфты	—	1
7	7549-1026266-10	45 3638 2030	Упор пружины	—	1
8	7549-1026261-10	45 3638 2031	Корпус вала привода	—	1
9	7549-1026413	45 3638 1793	Сапун в сборе	—	1

Поз. на рис.	Номер детали или сборочной единицы	Код ОКП	Наименование	Количество на самосвал БелАЗ	
				75131	75132
10	7549-1026414	45 3638 1794	Шток сапуна	—	1
11	7549-1026415	45 3638 1795	Корпус	—	1
12	7549-1026416	45 3638 1796	Пружина сапуна	—	1
13	7549-1026417	45 3638 1797	Упор	—	1
14	7549-1026270	45 3638 1791	Корпус привода с подшипником	—	1
15	80210АК	46 1923 4466	Подшипник	—	1
16	1,2-50x70-3	25 3131 3108	Манжета	—	1
17	7549-1026271	45 3638 1792	Корпус привода	—	1
18	7549-1026201	45 3638 1764	Шестерня стартера	—	1
19	340027	00 3400 2700	Болт	—	1
20	7549-1026250	45 3638 1781	Полумуфта в сборе	—	1
21	7549-1026251	45 3638 1782	Поршень	—	1
22	9590-8530684	45 9836 0041	Кольцо 1А60	—	1
23	6-1000912Л	46 1223 7056	Подшипник	—	1
24	7549-1026252	45 3638 1783	Полумуфта ведущая	—	1
25	549-3401538	45 9836 0236	Кольцо 1Б52	—	1
26	201495	45 9346 1557	Болт	—	1
27	252156	45 9816 6007	Шайба	—	1
28	252006	45 9811 1207	Шайба	—	1
29	70-180203АК1С9	46 1982 5124	Подшипник	—	1
30	7549-1026202	45 3638 1765	Кольцо	—	1
31	7549-1026203	45 3638 1766	Втулка	—	1
32	104-110-36-2-3	25 3111 4209	Кольцо	—	1
33	090-096-36-2-3	25 3111 4199	Кольцо	—	1
34	7549-1026209	45 3638 1770	Упор пружины	—	1
35	7549-1026207	45 3638 1769	Пружина	—	1
36	7549-1026206-10	45 3638 1062	Кольцо упорное	—	1
37	075-080-30-2-3	25 3111 4131	Кольцо	—	1
38	7549-1026221-01	45 3638 2116	Кольцо шлицевое	—	1
39	7549-1026230	45 3638 1774	Вал-шестерня в сб.	—	1
40	7549-1026236	45 3638 1780	Кольцо резьбовое	—	1
41	7549-1026233	45 3638 1777	Кольцо ведомое	—	2
42	7549-1026234	45 3638 1778	Кольцо фрикционное	—	2
43	7549-1026232	45 3638 1776	Венец шестерни	—	1
44	7549-1026235	45 3638 1779	Пружина	—	2

Рис. 1.15. Привод пневмостартера

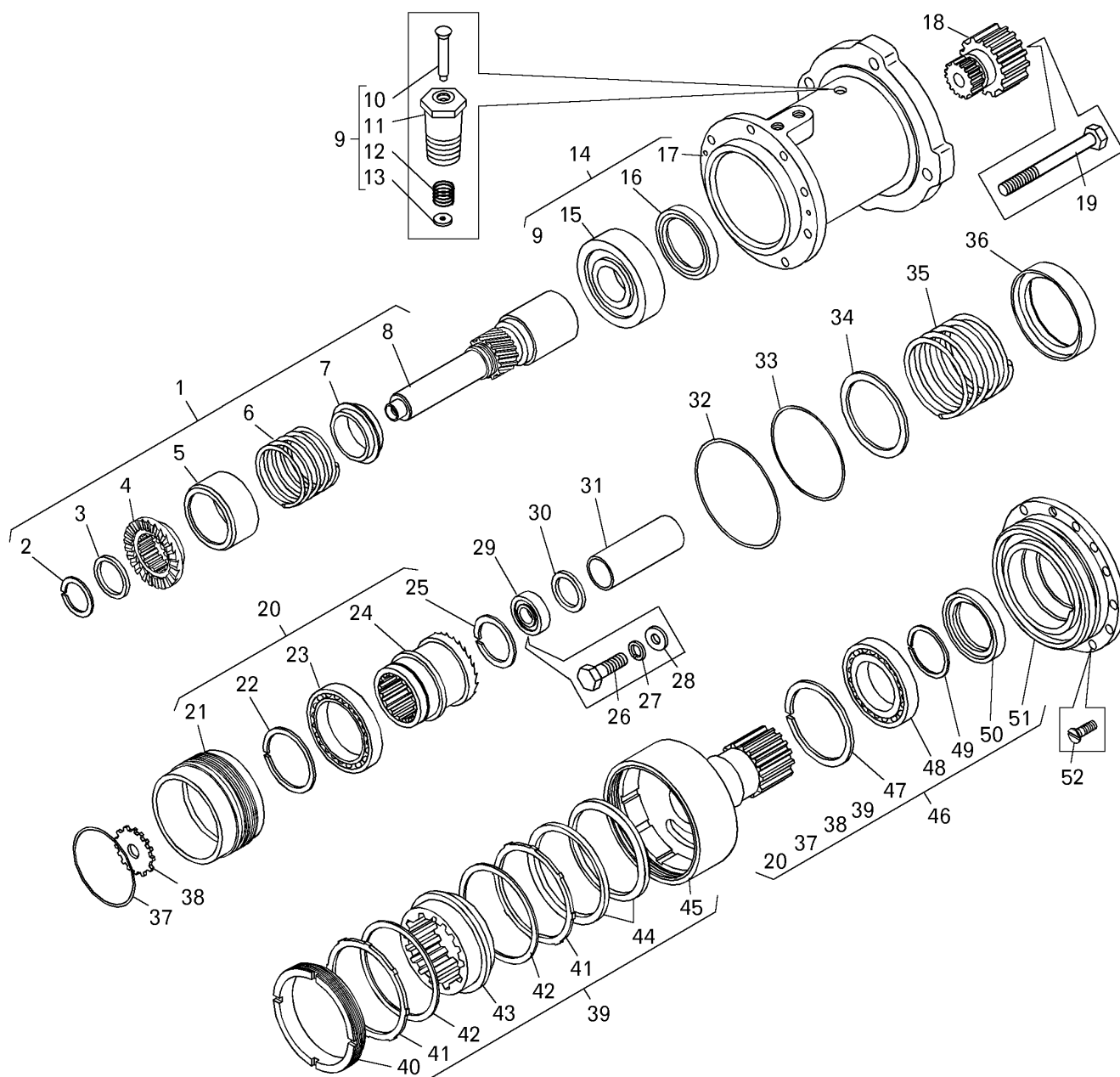

Поз. на рис.	Номер детали или сборочной единицы	Код ОКП	Наименование	Количество на самосвал БелАЗ	
				75131	75132
45	7549-1026231	45 3638 1775	Вал шестерни	—	1
46	7549-1026220	45 3638 1771	Редуктор в сборе	—	1
47	525-1701034	45 3611 0059	Кольцо 1Б82	—	1
48	110	46 1213 0366	Подшипник	—	1
49	549-3401539	45 9836 0036	Кольцо 1Б50	—	1
50	1,2-50x70-3	25 3131 3108	Манжета	—	1
51	7549-1026222	45 3638 1773	Корпус	—	1
52	223039	45 9422 1081	Винт	—	2

Рис. 1.16. Установка предпускового подогревателя на самосвале БелАЗ-75131

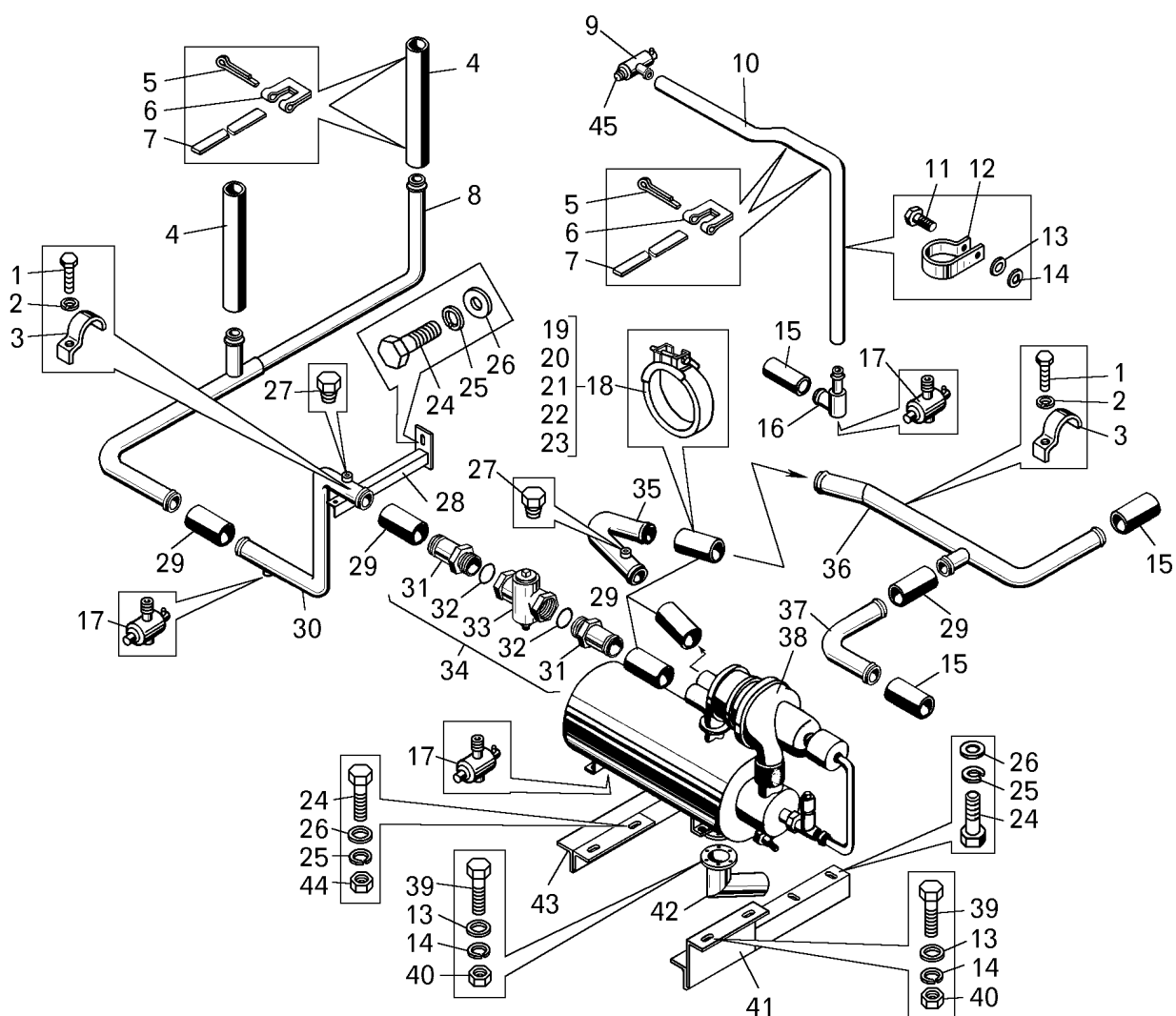

Поз. на рис.	Номер детали или сборочной единицы	Код ОКП	Наименование	Количество на самосвал БелАЗ	
				75131	75132
1	201502	45 9346 1564	Болт М10х38	5	—
2	252136	45 9816 6067	Шайба 10 ОТ	5	—
3	7521-8609135	45 3627 0119	Скоба	5	—
4	75211-1319246	45 3627 0970	Шланг	2	—
5	297575	45 9952 7212	Шплинт	14	—
6	297580	45 9985 1415	Пряжка	14	—
7	297588	45 9985 1266	Лента	14	—
8	75131-1015806-10	45 3641 4119	Труба	1	—
9	BC11-0	45 9930 0076	Кран	1	—
10	549-8120112	45 3619 0302	Шланг	1	—
11	201415	45 9346 1501	Болт М6х10	1	—
12	344622	45 3611 0722	Кляммер	1	—

Рис. 1.16. Установка предпускового подогревателя на самосвале БелАЗ-75131

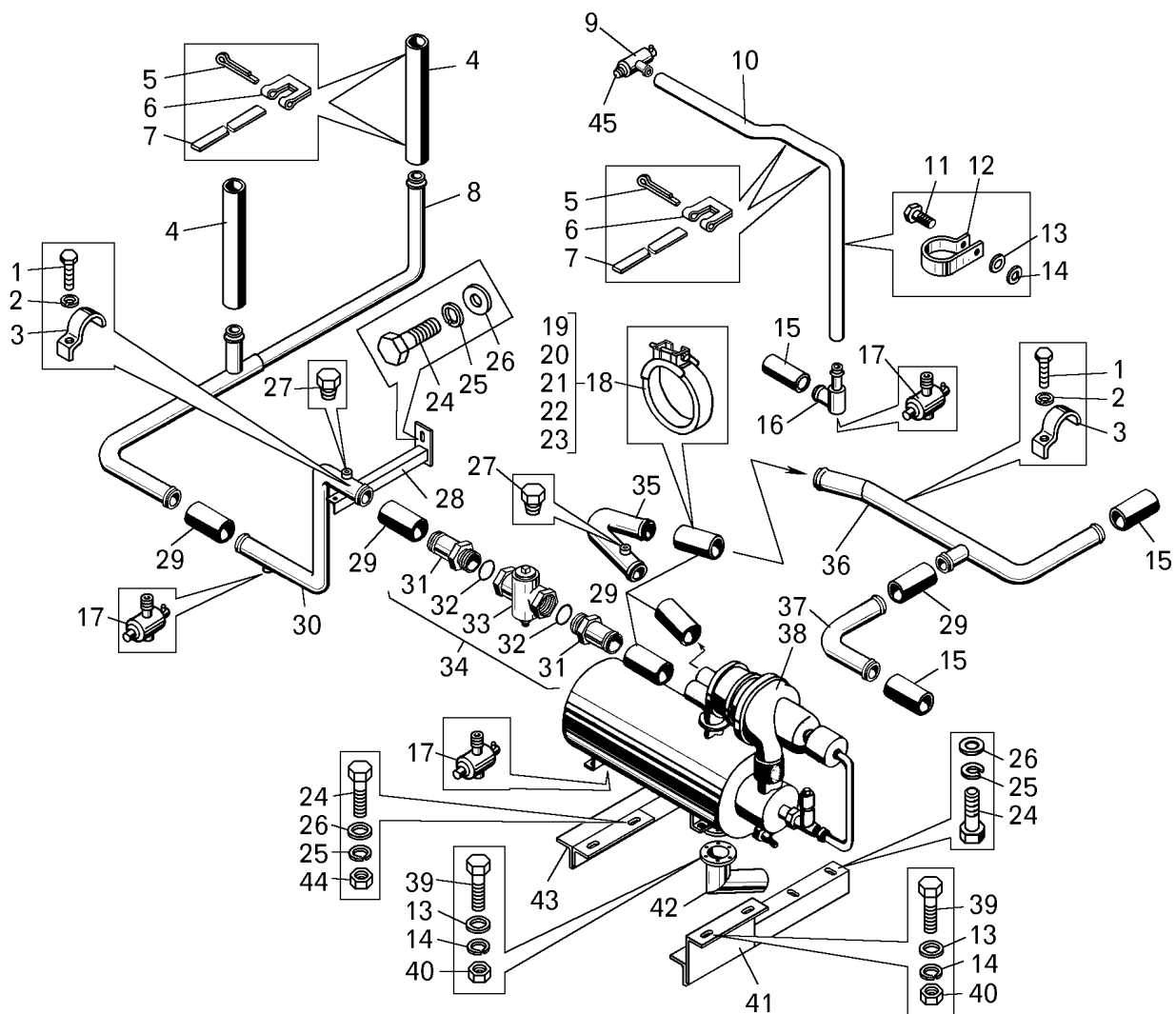

Поз. на рис.	Номер детали или сборочной единицы	Код ОКП	Наименование	Количество на самосвал БелАЗ	
				75131	75132
13	252004	45 9811 1205	Шайба 6	6	—
14	252134	45 9816 6045	Шайба 6Т	6	—
15	540А-1015010	45 3616 0012	Шланг	3	—
16	75131-1015880	45 3641 2590	Патрубок	1	—
17	ПС7	45 9930 0005	Кран	3	—
18	75211-1303370	45 3627 1296	Хомут	12	—
19	75211-1303374	45 3627 1297	Лента	12	—
20	75211-1303376	45 3627 1298	Накладка	12	—
21	250510	45 9553 1055	Гайка М8	12	—
22	252005	45 9811 1206	Шайба 8	12	—
23	340064	45 9957 1017	Болт М8х60	12	—
24	201538	45 9346 1596	Болт М12х25	10	—

Поз. на рис.	Номер детали или сборочной единицы	Код ОКП	Наименование	Количество на самосвал БелАЗ	
				75131	75132
25	252137	45 9816 6068	Шайба 12 ОТ	10	—
26	252007	45 9811 1208	Шайба 12	10	—
27	262541	45 9932 1301	Пробка КГ 1/8"	3	—
28	75131-1015090	45 3641 4485	Кронштейн	1	—
29	530-1015818	45 3611 0003	Шланг	6	—
30	75131-1015950-10	45 3641 4553	Труба	1	—
31	75191-1015860	45 3633 2623	Патрубок	2	—
32	027-032-30-2-3	25 3111 4106	Кольцо	2	—
33	75211-1015800	45 3627 5304	Кран муфтовый	1	—
34	75211-1015798	45 3627 2421	Кран с патрубками	1	—
35	75131-1015050-10	45 3641 4718	Труба	1	—
36	75131-1015814-10	45 3641 4720	Труба	1	—
37	75131-1015864	45 3641 2589	Патрубок	1	—
38	ПЖД600-1015008-А	45 9115 2449	Подогреватель ПЖД-600	1	—
39	201422	45 9346 1508	Болт М6х25	6	—
40	250508	45 9553 1054	Гайка М6	6	—
41	75131-1015711-10	45 3641 5327	Кронштейн	1	—
42	75121-1015926	45 3641 1670	Труба	1	—
43	75131-1015710-10	45 3641 5326	Кронштейн	1	—
44	250514	45 9553 1059	Гайка М12	4	—
45	7530-3738343	45 3624 1525	Переходник	1	—

Рис. 1.17. Установка предпускового подогревателя на самосвале БелАЗ-75132

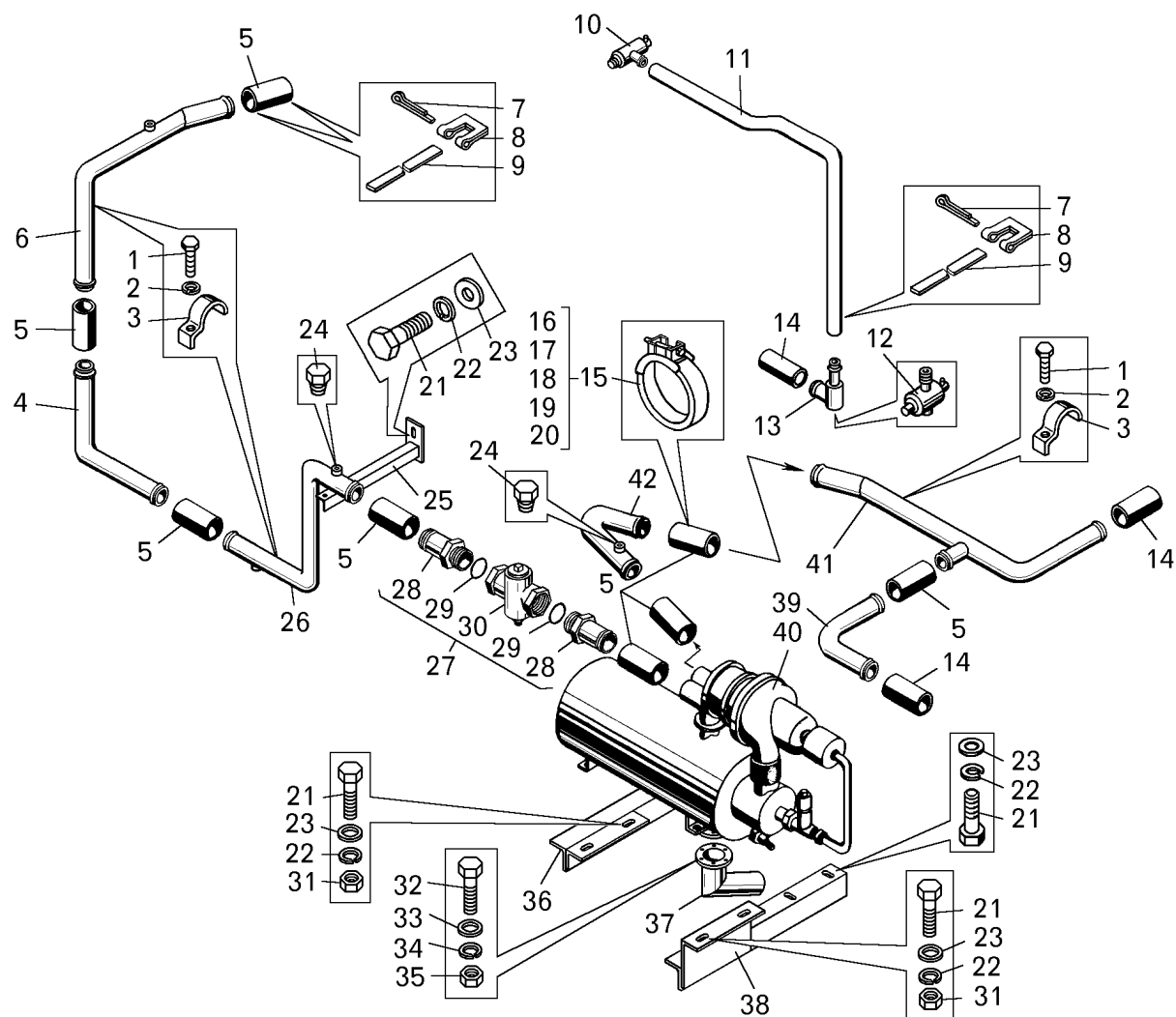

Поз. на рис.	Номер детали или сборочной единицы	Код ОКП	Наименование	Количество на самосвал БелАЗ	
				75131	75132
1	201502	45 9346 1564	Болт М10х38	—	5
2	252136	45 9816 6067	Шайба 10 ОТ	—	5
3	7521-8609135	45 3627 0119	Скоба	—	5
4	75132-1015953	45 3641 6414	Труба	—	1
5	530-1015818	45 3611 0003	Шланг	—	8
6	75132-1015950	45 3641 5428	Труба	—	1
7	297575	45 9952 7212	Шплинт	—	14
8	297580	45 9985 1415	Пряжка	—	14
9	297588	45 9985 1266	Лента	—	14
10	BC11-0	45 9930 0076	Кран	—	1
11	549-8120112	—	Шланг	—	1
12	ПС7	45 9930 0005	Кран	—	1

Поз. на рис.	Номер детали или сборочной единицы	Код ОКП	Наименование	Количество на самосвал БелАЗ	
				75131	75132
13	75131-1015880	45 3641 2590	Патрубок	—	1
14	540А-1015010	45 3616 0012	Шланг	—	3
15	75211-1303370	45 3627 1296	Хомут	—	16
16	75211-1303374	45 3627 1297	Лента	—	12
17	75211-1303376	45 3627 1298	Накладка	—	12
18	250510	45 9553 1055	Гайка М8	—	12
19	252005	45 9811 1206	Шайба 8	—	12
20	340064	45 9957 1017	Болт М8х60	—	12
21	201538	45 9346 1596	Болт М12х25	—	10
22	252137	45 9816 6068	Шайба 12 ОТ	—	10
23	252007	45 9811 1208	Шайба 12	—	10
24	262541	45 9932 1301	Пробка КГ1/8"	—	2
25	75131-1015090	45 3641 4485	Кронштейн	—	1
26	75132-1015430	45 3641 5684	Труба	—	1
27	75211-1015798	45 3627 2421	Кран с патрубками	—	1
28	75191-1015860	45 3633 2623	Патрубок	—	2
29	027-032-30-2-3	25 3111 4106	Кольцо	—	2
30	75211-1015800	45 3627 5304	Кран муфтовый	—	1
31	250514	45 9553 1059	Гайка М12	—	4
32	201422	45 9346 1508	Болт М6х25	—	6
33	252004	45 9811 1205	Шайба 6	—	6
34	252134	45 9816 6045	Шайба 6Т	—	6
35	250508	45 9553 1054	Гайка М6	—	6
36	75131-1015710-10	45 3641 5326	Кронштейн	—	1
37	75121-1015926	45 3641 1670	Труба	—	1
38	75131-1015711-10	45 3641 5327	Кронштейн	—	1
39	75131-1015864	45 3641 2589	Патрубок	—	1
40	ПЖД600-1015008-А	45 9115 2449	Подогреватель ПЖД-600	—	1
41	75132-1015050	45 3641 5426	Труба	—	1
42	75131-1015050-10	45 3641 4718	Труба	—	1

V.2 Система питания двигателя

Рис. 2.1. Установка воздушных фильтров двигателя на самосвале БелАЗ-75131

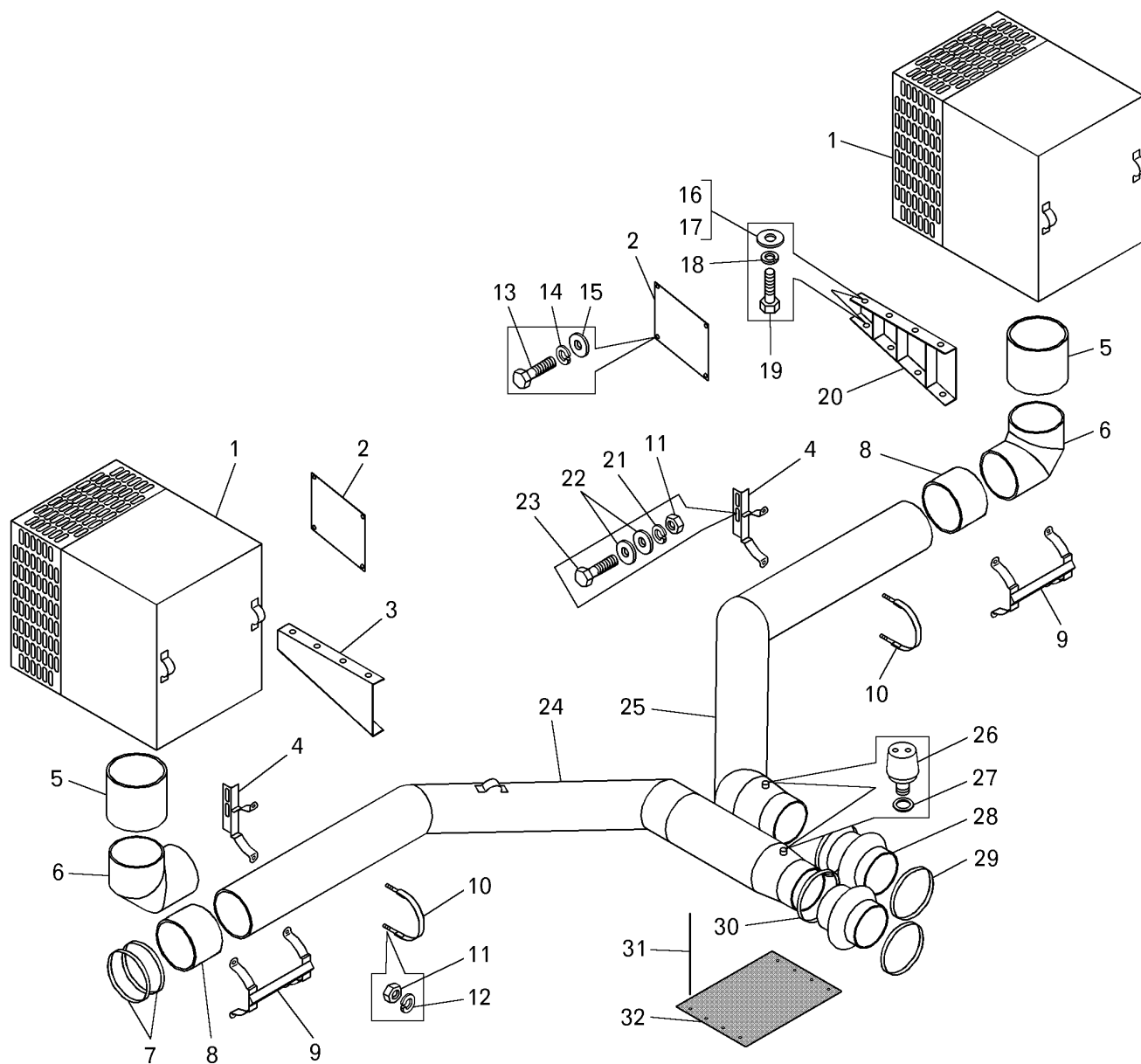

Поз. на рис.	Номер детали или сборочной единицы	Код ОКП	Наименование	Количество на самосвал БелАЗ	
				75131	75132
1	75125-1109010	45 3641 3638	Фильтр воздушный	2	—
2	7513-1109666	45 3641 2781	Крышка	2	—
3	7513-1109121	45 3641 2769	Кронштейн левый	2	—
4	75125-1109360	45 3641 1571	Кронштейн правый	2	—
5	7513-1109248	45 3641 2776	Шланг	2	—
6	75125-1109226	45 3641 1554	Трубопровод	2	—
7	3175623*	45 3921 0084	Хомут	8	—
8	75125-1109248	45 3641 2244	Шланг	2	—

Поз. на рис.	Номер детали или сборочной единицы	Код ОКП	Наименование	Количество на самосвал БелАЗ	
				75131	75132
9	75125-1109114	45 3641 1549	Опора	2	—
10	548А-1013465	45 3614 2276	Хомут	6	—
11	250512	45 9553 1057	Гайка М10	16	—
12	252156	45 9816 6007	Шайба 10Л	12	—
13	201454	45 9346 1520	Болт М8х16	8	—
14	252135	45 9816 6046	Шайба 8Т	8	—
15	252005	45 9811 1206	Шайба 8	8	—
16	252017	45 9811 1210	Шайба 16	16	—
17	252047	45 9811 1260	Шайба 16	8	—
18	252139	45 9816 6070	Шайба 16 ОТ	24	—
19	202119	45 9346 1688	Болт М16х40	24	—
20	7513-1109120	45 3641 3332	Кронштейн правый	2	—
21	252136	45 9816 6067	Шайба 10 ОТ	4	—
22	252039	45 9811 1257	Шайба 10	8	—
23	201499	45 9346 1561	Болт М10х30	4	—
24	75131-1109162	45 3641 5191	Трубопровод правый	1	—
25	75131-1109163	45 3641 2700	Трубопровод левый	1	—
26	ДСФ-45	45 7311 1183	Датчик засоренности воздушных фильтров	2	—
27	540-1712534	45 3613 1086	Прокладка	2	—
28	3030768*	45 3921 0079	Патрубок	2	—
29	125741*	45 3921 0081	Хомут	2	—
30	125742*	45 3921 0082	Хомут	2	—
31	258302	45 9871 1389	Шплинт 1.6х300	2	—
32	3179690*	45 3921 0083	Термочехол	2	—

* - поставляется с двигателем.

Рис. 2.2. Установка воздушных фильтров двигателя на самосвале БелАЗ-75132

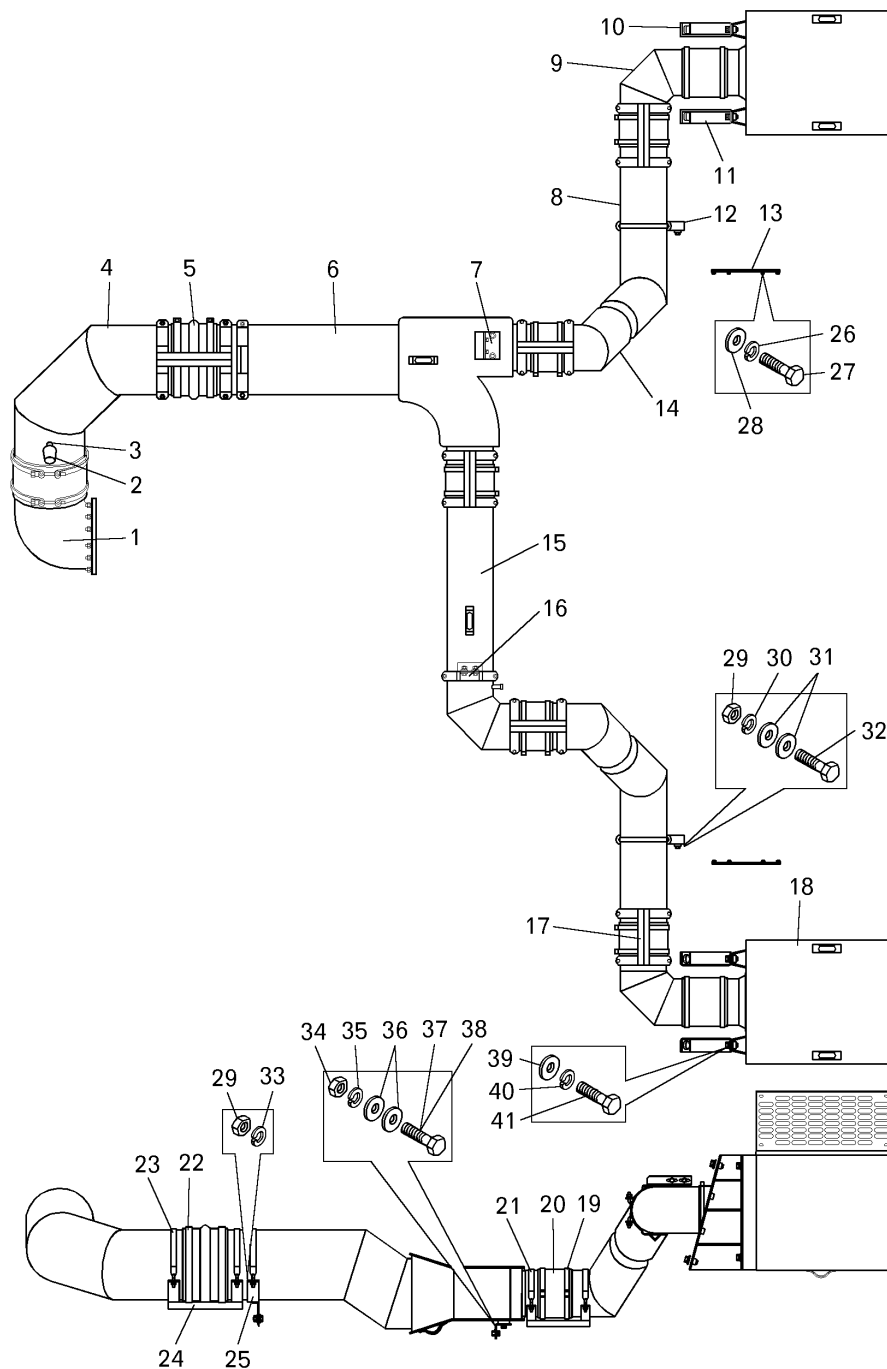

Поз. на рис.	Номер детали или сборочной единицы	Код ОКП	Наименование	Количество на самосвал БелАЗ	
				75131	75132
1	75132-1109227	45 3641 5874	Патрубок	—	1
2	ДСФ-45	45 7311 1183	Датчик засоренности воздушных фильтров	—	1
3	540-1712534	45 3613 1086	Прокладка	—	1
4	75132-1109226	45 3641 5873	Трубопровод	—	1
5	7521-1109248	—	Шланг	—	2
6	75132-1109553	45 3641 5866	Трубопровод	—	1

Поз. на рис.	Номер детали или сборочной единицы	Код ОКП	Наименование	Количество на самосвал БелАЗ	
				75131	75132
7	75132-1109128	45 3641 5867	Кронштейн	—	1
8	75132-1109162	45 3641 5868	Трубопровод	—	2
9	75125-1109226	45 3641 1554	Трубопровод	—	2
10	7513-1109120	45 3641 3332	Кронштейн правый	—	2
11	7513-1109121	45 3641 2769	Кронштейн левый	—	2
12	75125-1109360	45 3641 1571	Кронштейн правый	—	2
13	7513-1109666	45 3641 2781	Крышка	—	2
14	75132-1109163	45 3641 5869	Трубопровод	—	2
15	7514-1109163	45 3641 5818	Трубопровод	—	1
16	7514-1109120	45 3641 5885	Кронштейн	—	1
17	75125-1109114	45 3641 1549	Опора	—	3
18	75125-1109010	45 3641 3638	Фильтр воздушный	—	2
19	7549-1109580	45 3638 1931	Хомут	—	18
20	75125-1109248	45 3641 2244	Шланг	—	9
21	548А-1013465	45 3614 2276	Хомут	—	7
22	75211-1109350	45 3627 4923	Хомут	—	4
23	7521-2113730	45 3627 0066	Лента	—	3
24	75211-1109114	45 3627 5818	Опора	—	1
25	75132-1109360	45 3641 5877	Кронштейн	—	1
26	252135	45 9816 6046	Шайба 8Т	—	8
27	201454	45 9346 1520	Болт М8х16	—	4
28	252005	45 9811 1206	Шайба 8	—	8
29	250512	45 9553 1057	Гайка М10	—	36
30	252136	45 9816 6067	Шайба 10 ОТ	—	6
31	252039	45 9811 1257	Шайба 10	—	10
32	201499	45 9346 1561	Болт М10х30	—	4
33	252156	45 9816 6007	Шайба 10Л	—	32
34	250514	45 9553 1059	Гайка М12	—	6
35	252137	45 9816 6068	Шайба 12 ОТ	—	12
36	252045	45 9811 1258	Шайба 12	—	12
37	201538	45 9346 1596	Болт М12х25	—	2
38	201540	45 9346 1598	Болт М12х30	—	6
39	252017	45 9811 1210	Шайба 16	—	16
40	252139	45 9816 6070	Шайба 16 ОТ	—	16
41	202119	45 9346 1688	Болт М16х40	—	16

Рис. 2.3. Фильтр воздушный (2.1, 2.2)

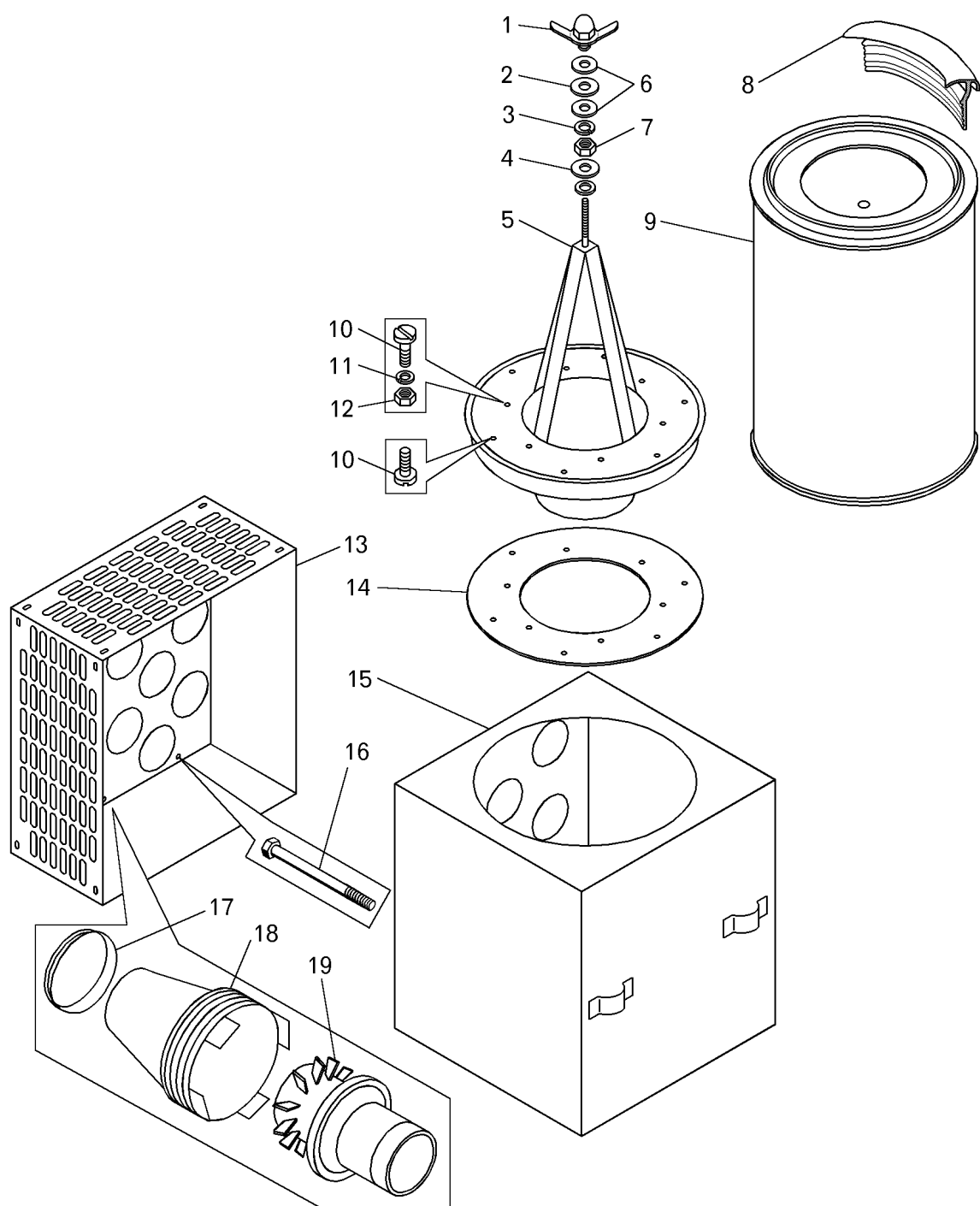

Поз. на рис.	Номер детали или сборочной единицы	Код ОКП	Наименование	Количество на самосвал БелАЗ	
				75131	75132
1	75125-1109670	45 3641 6778	Держатель	2	2
2	75125-1109916	45 3641 3637	Прокладка	4	4
3	7519-3841049	45 9836 0816	Кольцо В20	2	2
4	252017	45 9811 1210	Шайба 16	2	2
5	75125-1109420	45 3641 3630	Держатель элемента фильтрующего	2	2

Поз. на рис.	Номер детали или сборочной единицы	Код ОКП	Наименование	Количество на самосвал БелАЗ	
				75131	75132
6	531-3421036	45 3612 1408	Шайба упорная	4	4
7	250560	45 9553 1055	Гайка М8	2	2
8	200.00.051	45 3921 0015	Уплотнение	2	2
9	200.00.100	45 3921 0013	Элемент фильтрующий	2	2
9	200.00.200	45 3921 0014	Элемент фильтрующий	2	2
10	224682	45 9462 1137	Винт М8х16	24	24
11	252135	45 9816 6046	Шайба 8Т	20	20
12	250510	45 9553 1055	Гайка М8	20	20
13	75125-1109020	45 3641 3639	Крышка	2	2
14	75125-1109297	45 3641 3641	Прокладка	2	2
15	75125-1109050	45 3641 3633	Корпус	2	2
16	7549-1109670	45 3638 1722	Держатель	8	8
17	7519-2113688	45 3633 2955	Вкладыш	20	20
18	A53.21.002	47 9114 5612	Колпак	20	20
19	A53.21.001	47 9114 5611	Патрубок	20	20
—	200.00.100-01*	45 3921 1222	Элемент фильтрующий	2	2
—	200.00.200-01*	45 3921 1223	Элемент фильтрующий	2	2
* Возможна установка взамен фильтрующих элементов 200.00.100 и 200.00.200 и уплотнения 200.00.051.					

Рис. 2.4. Топливные трубопроводы

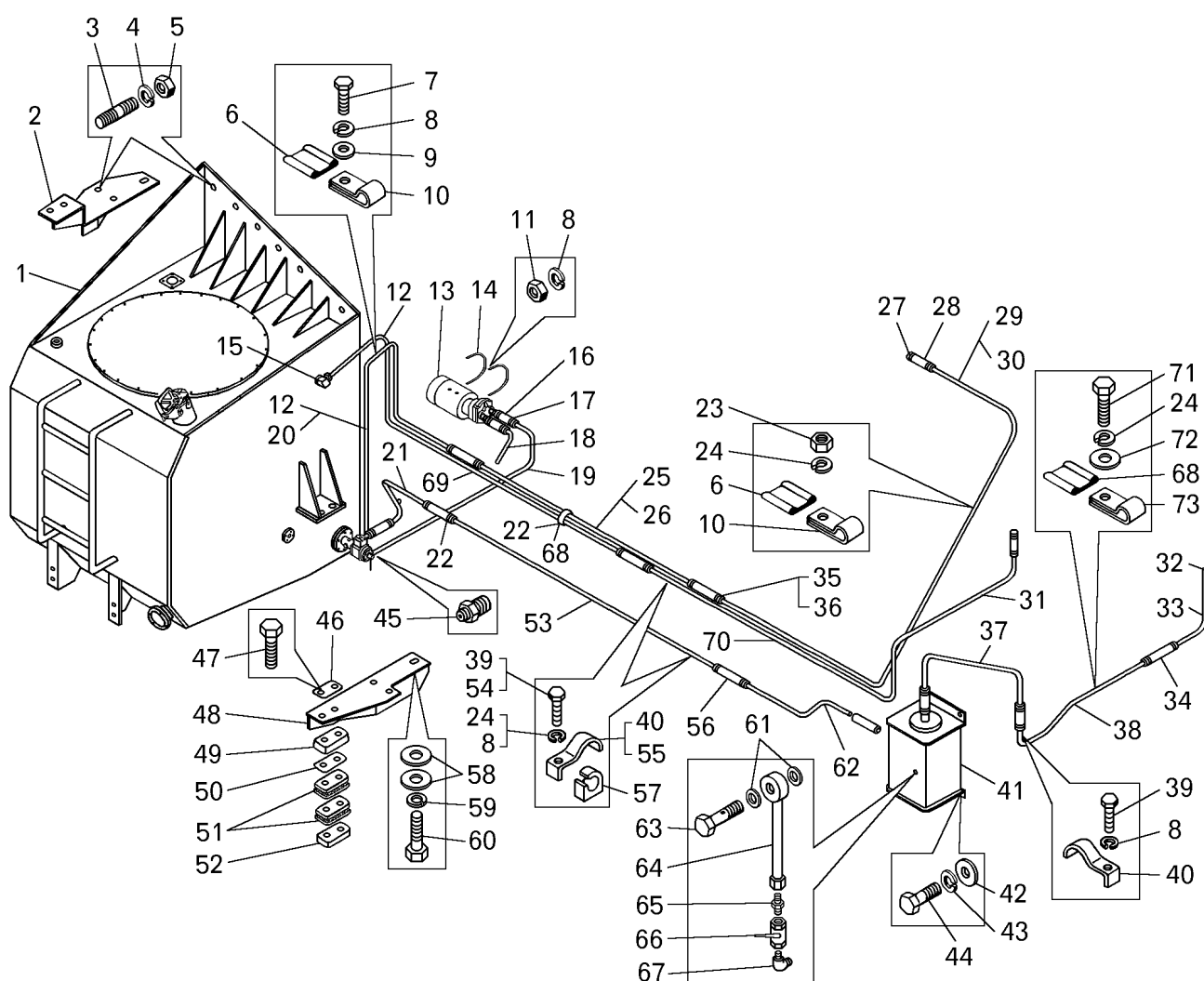

Поз. на рис.	Номер детали или сборочной единицы	Код ОКП	Наименование	Количество на самосвал БелАЗ	
				75131	75132
1	75131-1101010	45 3641 6379	Бак топливный	1	1
2	75131-1101380	45 3641 6087	Кронштейн	1	1
3	341078	45 9957 3105	Шпилька	11	11
4	252164	45 9816 6015	Шайба	11	11
5	549А-3101040	45 3619 2015	Гайка	11	11
6	549Б-1104991	45 3619 0733	Прокладка	2	3
7	201417	45 9346 1503	Болт М6х14	—	2
8	252134	45 9816 6045	Шайба 6Т	9	8
9	252004	45 9811 1205	Шайба 6	—	2
10	344619	45 3611 0735	Кляммер	2	—
10	344614	45 3611 0718	Кляммер	—	3
11	250508	45 9553 1054	Гайка М6	4	4

Поз. на рис.	Номер детали или сборочной единицы	Код ОКП	Наименование	Количество на самосвал БелАЗ	
				75131	75132
12	75121-1104370	45 3641 0536	Топливопровод сливной	—	2
12	75131-1104370	45 3641 6401	Топливопровод сливной	1	—
13	7512-1113010	45 3641 0815	Насос топливный	1	1
14	549А-1113134	45 3619 4426	Хомут	2	2
15	344512	45 9981 6431	Угольник	1	—
15	344131	45 9981 6224	Угольник	—	1
16	540-1104212	45 3613 0182	Шланг	5	1
17	344423	45 9871 1513	Хомут 35	10	10
18	75131-1104412	45 3641 6390	Патрубок	1	1
19	75131-1104420	45 3641 6397	Топливопровод от крана к насосу	1	1
20	7512-1104674	45 3624 0465	Трубка	—	1
21	75131-1104650	45 3641 6381	Топливопровод переходной	1	1
22	344427	45 9871 1517	Хомут 55	10	14
23	250512	45 9553 1057	Гайка М10	—	1
24	252136	45 9816 6067	Шайба 10 ОТ	10	6
25	75121-1104532	45 3641 0540	Трубопровод	—	1
26	7512-1104673	45 3641 0464	Трубка	—	1
27	344420	45 9871 1510	Хомут 20	—	10
28	540-1303067	45 3613 0521	Шланг	—	2
29	75303-1104120	45 3624 6917	Трубка	—	1
30	75303-1104672	45 3624 7158	Трубка	—	1
31	AS 1004300SS	45 3921 0367	Шланг	1*	—
31	75303-1104121	45 3624 6918	Трубка	—	1
32	355-10	45 3921 1115	Прокладка	—	1
33	AS 12043SS	45 3921 0368	Шланг	1*	—
33	549Е-1104572-10	45 3619 6155	Топливопровод к помпе	—	1
34	540Э-1015809	45 3613 0041	Шланг	—	1
35	540В-1018346	45 3613 0110	Шланг	—	3
36	344422	45 9871 1512	Хомут 30	—	6
37	75131-1104052	45 3641 6383	Топливопровод	1	—
37	75132-1104660	45 3641 6534	Топливопровод промежуточный	—	1
38	75131-1104572	45 3641 6382	Топливопровод к помпе	1	—
38	75132-1104588	45 3641 6533	Топливопровод	—	1
39	201424	45 9346 1510	Болт М6х30	5	6
40	75211-6603724	45 3627 1229	Скоба	5	6

Рис. 2.4. Топливные трубопроводы

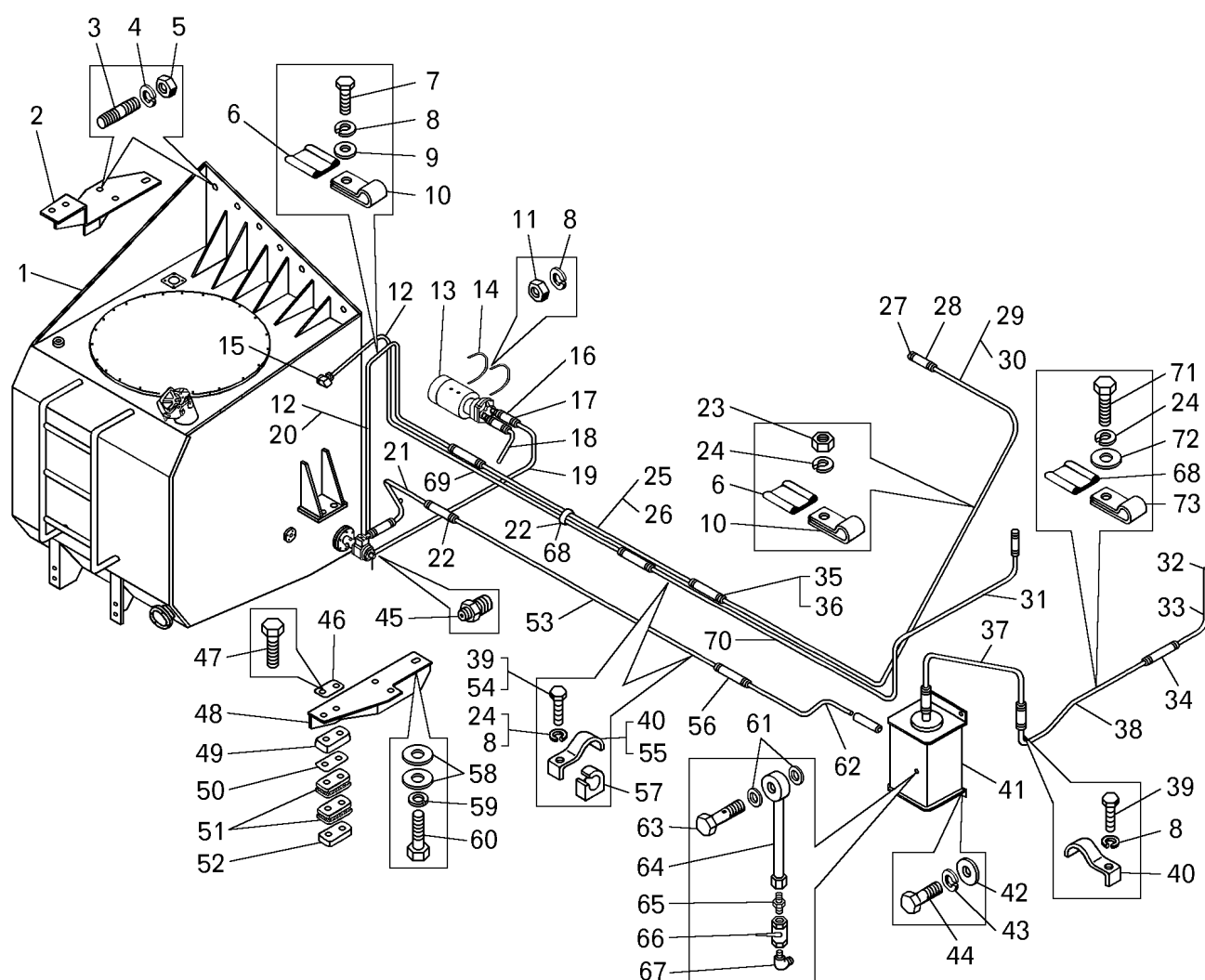

Поз. на рис.	Номер детали или сборочной единицы	Код ОКП	Наименование	Количество на самосвал БелАЗ	
				75131	75132
41	7512-1138010	45 3641 0479	Обогреватель топлива с фильтром	1	1
42	252007	45 9811 1208	Шайба 12	4	4
43	252137	45 9816 6068	Шайба 12 ОТ	4	4
44	201538	45 9346 1596	Болт М12х25	4	4
45	344765	45 9981 6782	Ниппель	—	1
46	75491-1101134	45 3638 3631	Пластина	—	2
46	75491-1101194	45 3638 2153	Пластина	2	—
47	202363	45 9346 0815	Болт	4	4
48	75131-1101370	45 3641 6084	Кронштейн	1	1
49	75491-1101492	45 3638 3573	Кожух защитный	2	2
50	75491-1101488	45 3638 3572	Прокладка	10	10
51	75491-1101480	45 3638 3571	Виброизолятор	1	4

Поз. на рис.	Номер детали или сборочной единицы	Код ОКП	Наименование	Количество на самосвал БелАЗ	
				75131	75132
52	75491-1101236	45 3638 3578	Пластина	2	2
53	75131-1104594	45 3641 6386	Топливопровод	1	1
54	201499	45 9346 1561	Болт М10х30	7	5
55	540В-3408106	45 3613 1689	Скоба	7	5
56	549А-1018422	45 3619 6434	Шланг	5	5
57	540А-3506988	45 3616 1455	Вкладыш	—	5
58	252021	45 9811 1214	Шайба 25	8	8
59	252143	45 9816 6054	Шайба 24Т	2	2
60	202355	45 9346 1807	Болт М24х2-70	2	2
61	540-2917144	45 3613 1418	Прокладка	2	2
62	75131-1104592	45 3641 6389	Топливопровод	1	1
63	540А-1018132	45 3616 0040	Болт зажимной	1	1
64	75132-1104120	45 3641 6530	Трубка	—	1
64	7512-1104120	45 3641 6530	Трубка	1	—
65	344767	45 9981 6788	Ниппель	—	1
66	12.3520010-10	45 9135 6327	Кран	—	1
67	344525	45 9981 6464	Угольник	1	—
67	344506	45 9981 6415	Угольник	-	1
68	549Б-1104993	45 3619 0734	Прокладка	3	4
69	75131-1104395	45 3641 6384	Трубопровод	1	—
70	75131-1104393	45 3641 6385	Трубопровод	1	—
71	201495	45 9346 1557	Болт М10х20	3	—
72	252006	45 9811 1207	Шайба 10	3	—
73	344622	45 3611 0722	Кляммер	3	—
* - поставляется с двигателем.					

Рис. 2.5. Бак топливный (2.4)

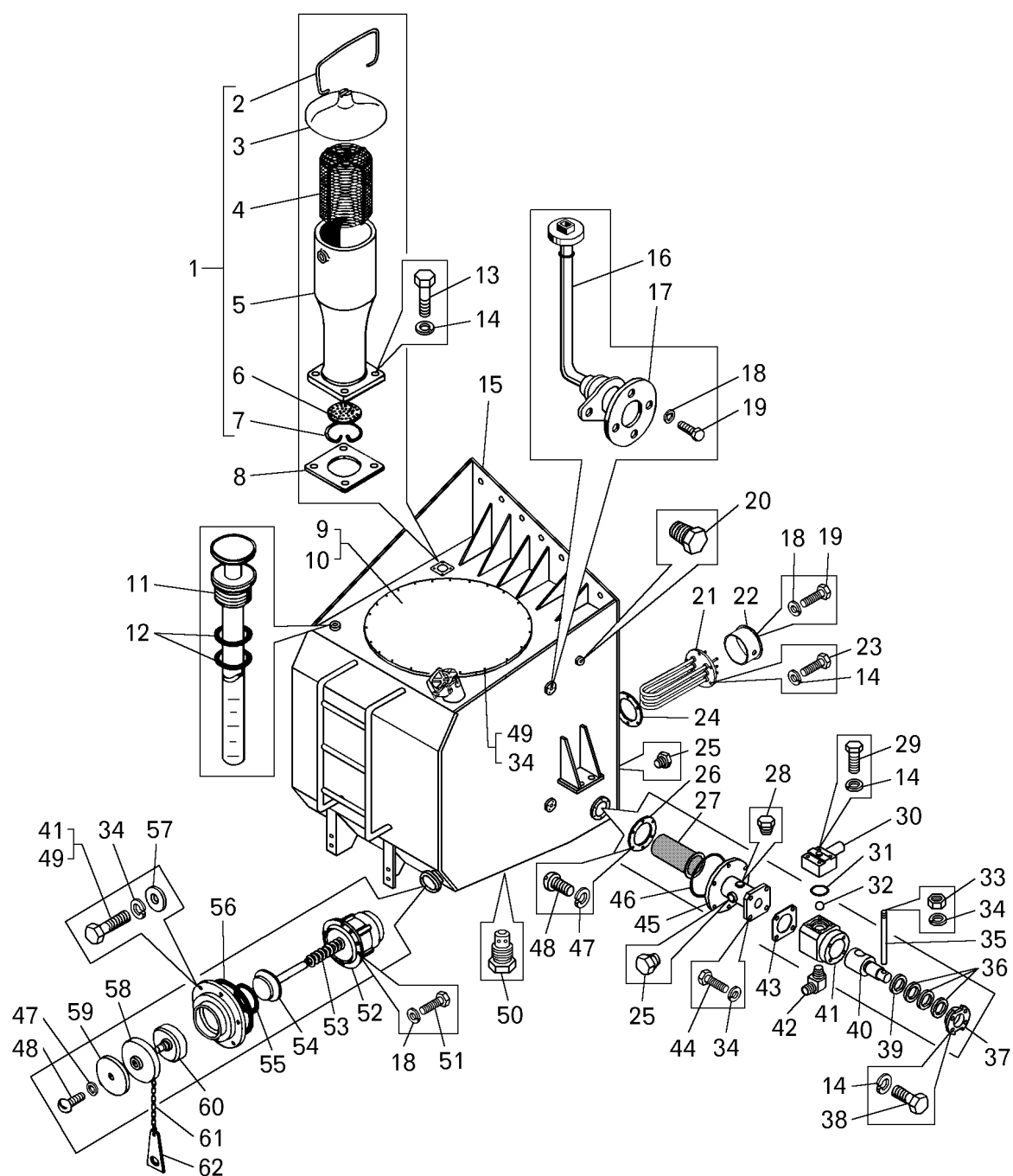

Поз. на рис.	Номер детали или сборочной единицы	Код ОКП	Наименование	Количество на самосвал БелАЗ	
				75131	75132
1	7512-1014210	45 3641 0466	Сапун в сборе	1	1
2	7512-1014266	45 3641 0471	Замок	1	1
3	7512-1014244	45 3641 0468	Крышка	1	1
4	7512-1014260	45 3641 0469	Фильтр	1	1
5	549-1014215	45 3619 7046	Корпус	1	1
6	7512-1014230	45 3641 0467	Отражатель	1	1

Поз. на рис.	Номер детали или сборочной единицы	Код ОКП	Наименование	Количество на самосвал БелАЗ	
				75131	75132
7	540-3572045	45 3613 1906	Кольцо стопорное	1	1
8	549A-1018340	45 3619 0494	Прокладка	1	1
9	7545-1101420	45 3637 5250	Крышка	1	1
10	7545-1101059	45 3637 5230	Кольцо уплотнительное	1	1
11	75131-1101220	45 3641 6396	Щуп	1	1
12	030-035-30-2-3	25 3111 4108	Кольцо	2	2
13	201456	45 9346 1522	Болт М8х20	10	10
14	252135	45 9816 6046	Шайба 8Т	30	30
15	75131-1101012	45 3641 6062	Корпус бака	1	1
16	14.3839	45 7382 8013	Датчик уровня	2	2
17	75211-1018704	45 3627 4505	Фланец	2	2
18	252134	45 9816 6045	Шайба 6Т	18	18
19	201418	45 9346 1504	Болт М6х16	10	10
20	262545	45 9932 1305	Пробка КГЗ/4"	2	2
21	7509-1018975	45 3638 0620	Электронагреватель	2	2
22	7509-1018992	45 3638 0618	Крышка	2	2
23	201457	45 9346 1523	Болт М8х22	12	12
24	75211-1018242	45 3627 5863	Прокладка	2	2
25	262543	45 9932 1303	Пробка КГЗ/8"	3	3
26	7519-1104487	45 3633 0642	Фланец прижимной	1	1
27	527-8608157	45 3611 0327	Каркас фильтра	1	1
28	262542	45 9932 1302	Пробка КГ 1/4"	1	1
29	201466	45 9346 1531	Болт М8х45	4	4
30	7512-1104541	45 3641 2546	Корпус клапана	1	1
31	038-046-46-2-2	25 3111 4621	Кольцо	1	1
32	26,388-60+150	45 9195 1661	Шарик	1	1
33	250512	45 9553 1057	Гайка М10	1	1
34	252136	45 9816 6067	Шайба 10 ОТ	31	31
35	7521-1116036-01	45 3627 4609	Ручка	1	1
36	525-3405070	45 3611 0141	Манжета шевронная	3	3
37	549A-1116026	45 3619 0895	Крышка сальника	1	1
38	201460	45 9346 1526	Болт М8х30	4	4
39	525-3405072	45 3611 0142	Манжета нижняя	1	1
40	7512-1116018	45 3641 2553	Пробка крана	1	1
41	7512-1116016	45 3641 2552	Корпус крана	1	1

Рис. 2.5. Бак топливный (2.4)

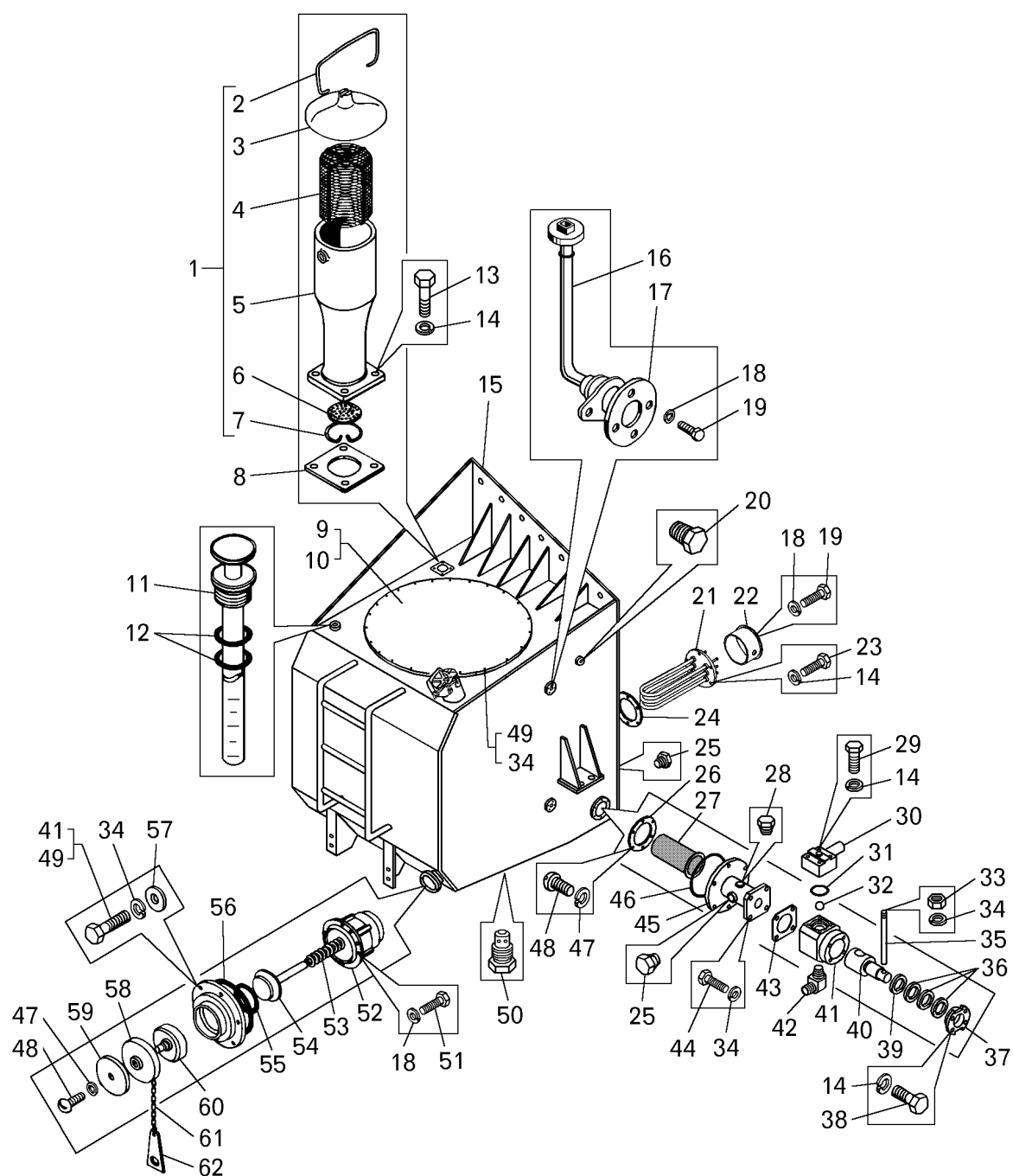

Поз. на рис.	Номер детали или сборочной единицы	Код ОКП	Наименование	Количество на самосвал БелАЗ	
				75131	75132
42	344512	45 9981 6431	Угольник	1	1
43	7521-1116038	45 3627 0612	Прокладка	1	1
44	201497	45 9346 1559	Болт М10х25	5	5
—	7512-1104468	45 3641 2538	Труба в сборе	1	1
45	7512-1104470	45 3641 2539	Труба всасывающая	1	1
46	104-110-36-2-3	25 3111 4621	Кольцо	1	1

Поз. на рис.	Номер детали или сборочной единицы	Код ОКП	Наименование	Количество на самосвал БелАЗ	
				75131	75132
47	252133	45 9816 6044	Шайба 5Т	7	7
48	220077	45 9432 1079	Винт М5х10	7	7
49	201495	45 9346 1557	Болт М10х20	25	25
50	549А-1101264	45 3619 0005	Пробка	2	2
—	7512-1156010	45 3641 0500	Клапан в сборе	1	1
51	201417	45 9346 1503	Болт М6х14	8	8
52	7512-1156012	45 3641 0501	Корпус клапана	1	1
53	7548-1712246	45 3613 5037	Пружина	1	1
54	7512-1156020	45 3641 0502	Клапан	1	1
55	075-085-58-2-3	25 3111 4362	Кольцо	1	1
56	150-155-36-2-3	25 3111 4227	Кольцо	1	1
57	252006	45 9811 1207	Шайба 10	1	1
—	7512-1156030	45 3641 0506	Крышка в сборе	1	1
58	7512-1156041	45 3641 0509	Крышка	1	1
59	7512-1156036	45 3641 0507	Ручка	1	1
60	7512-1156040	45 3641 0508	Крышка	1	1
61	75213-8608750	45 3627 5953	Цепочка	1	1
62	75213-8608259	45 3627 5952	Пластина	1	1

Рис. 2.6. Электронагреватель топливного бака (2.5)

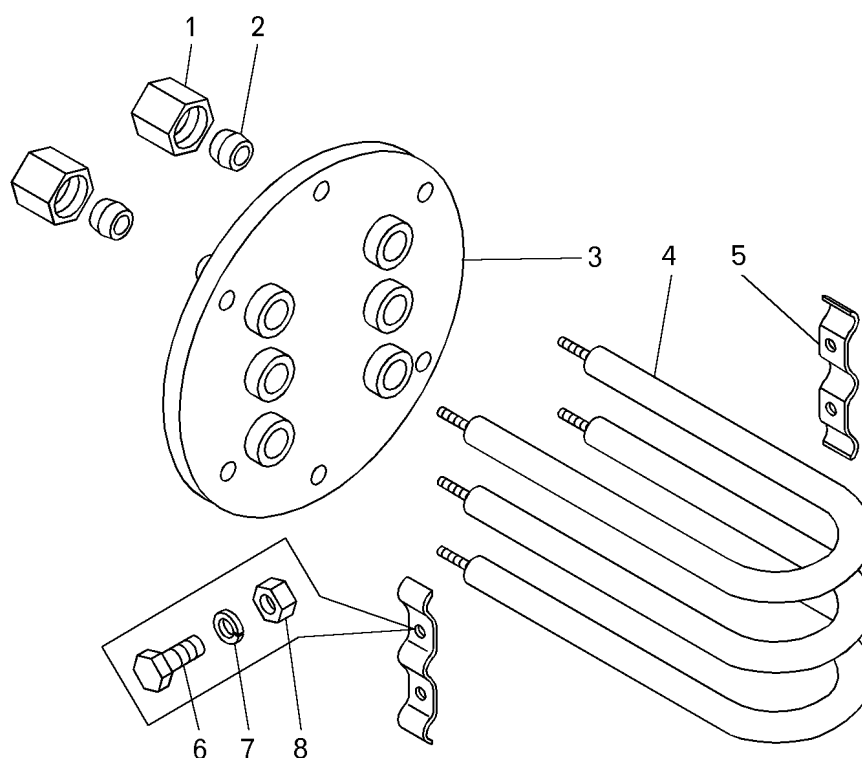

Поз. на рис.	Номер детали или сборочной единицы	Код ОКП	Наименование	Количество на самосвал БелАЗ	
				75131	75132
1	342368	45 9981 6217	Гайка	12	12
2	341691	45 9981 6906	Муфта	12	12
3	7509-1018980	45 3638 0621	Фланец	2	2
4	ТЭН-78А13/0,8И55	34 4352 4093	Электронагреватель	6	6
5	549Е-1018989	45 3619 4423	Пластина	8	8
6	201417	45 9346 1503	Болт М6х14	8	8
7	252134	45 9816 6045	Шайба 6Т	8	8
8	250508	45 9553 1054	Гайка М6	8	8

Рис. 2.7. Насос топливный (2.4)

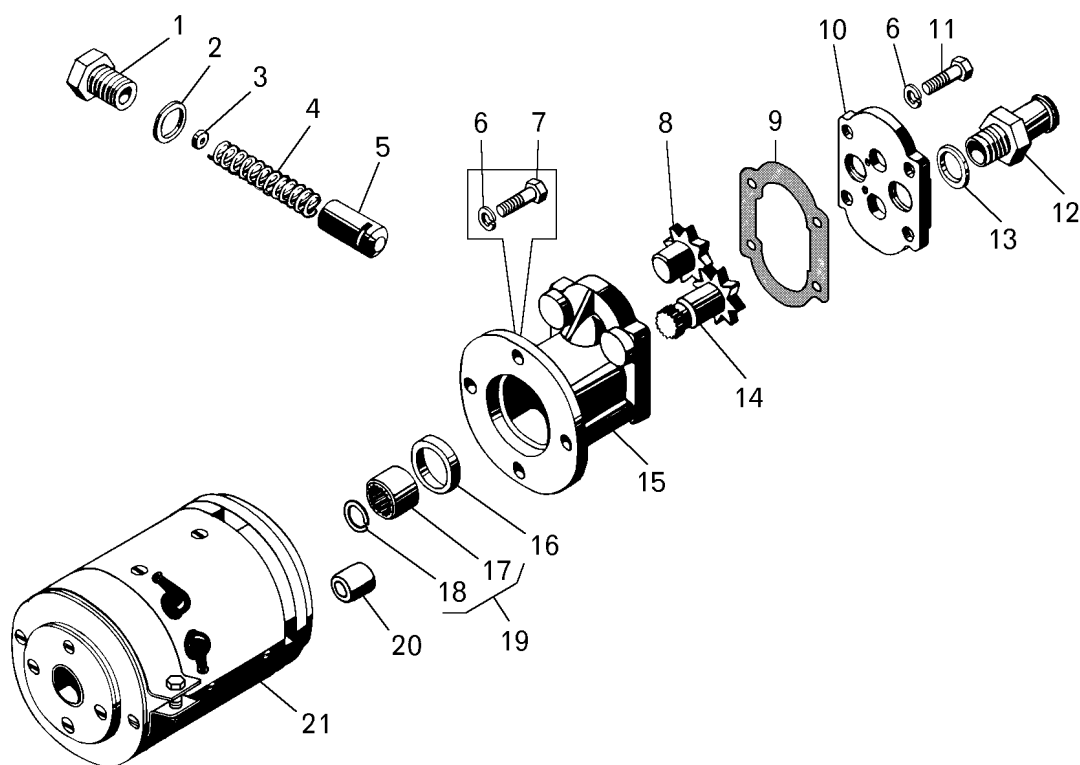

Поз. на рис.	Номер детали или сборочной единицы	Код ОКП	Наименование	Количество на самосвал БелАЗ	
				75131	75132
—	240-1021009-A	45 6631 1763	Насос	1	1
—	240-1021012-A	—	Насос в сборе	1	1
1	240AT-1106746-Б	—	Пробка клапана	1	1
2	312310	—	Шайба	1	1
3	312631	45 9816 6046	Шайба	8	8
4	240-1021083	—	Пружина клапана	1	1
5	236М-1106564	—	Плунжер клапана	1	1
6	252135	45 9816 6046	Шайба	8	8
7	201456	45 9346 1522	Болт	4	4
8	240-1021034	—	Шестерня ведомая	1	1
9	549А-1113104	45 3619 7005	Прокладка	1	1
10	240-1021028	—	Крышка	1	1
11	200263	45 9326 1022	Болт	1	1
12	549А-1113128	45 3619 4727	Штуцер	2	2
13	312475	45 9954 6323	Шайба	2	2

Рис. 2.7. Насос топливный (2.4)

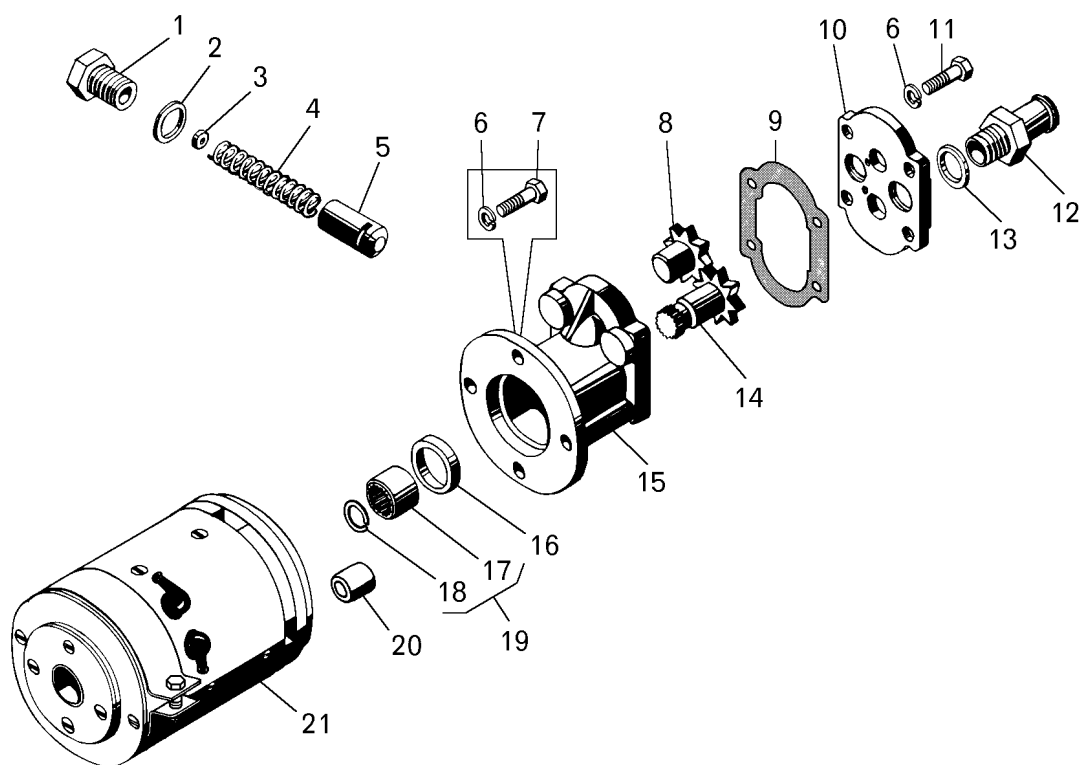

Поз. на рис.	Номер детали или сборочной единицы	Код ОКП	Наименование	Количество на самосвал БелАЗ	
				75131	75132
14	240-1021030	—	Шестерня ведущая	1	1
15	240-1021025-Б2	—	Корпус	1	1
16	240-1021090	—	Манжета	1	1
17	240-1021072	—	Муфта шлицевая	1	1
18	240-1021078	—	Кольцо запорное	1	1
19	240-1021070	—	Муфта шлицевая	1	1
20	206В-1011037	—	Втулка установочная	2	2
21	МН1	—	Электродвигатель	1	1
	240-1021039-Б3	—	Прокладка	1	1
	240-1021112	—	Штуцер	1	1
	201	—	Шарикоподшипник	1	1
	204	—	Шарикоподшипник	1	1
	201462	45 9346 1528	Болт	4	4

Рис. 2.8. Обогреватель топлива с фильтром (2.4)

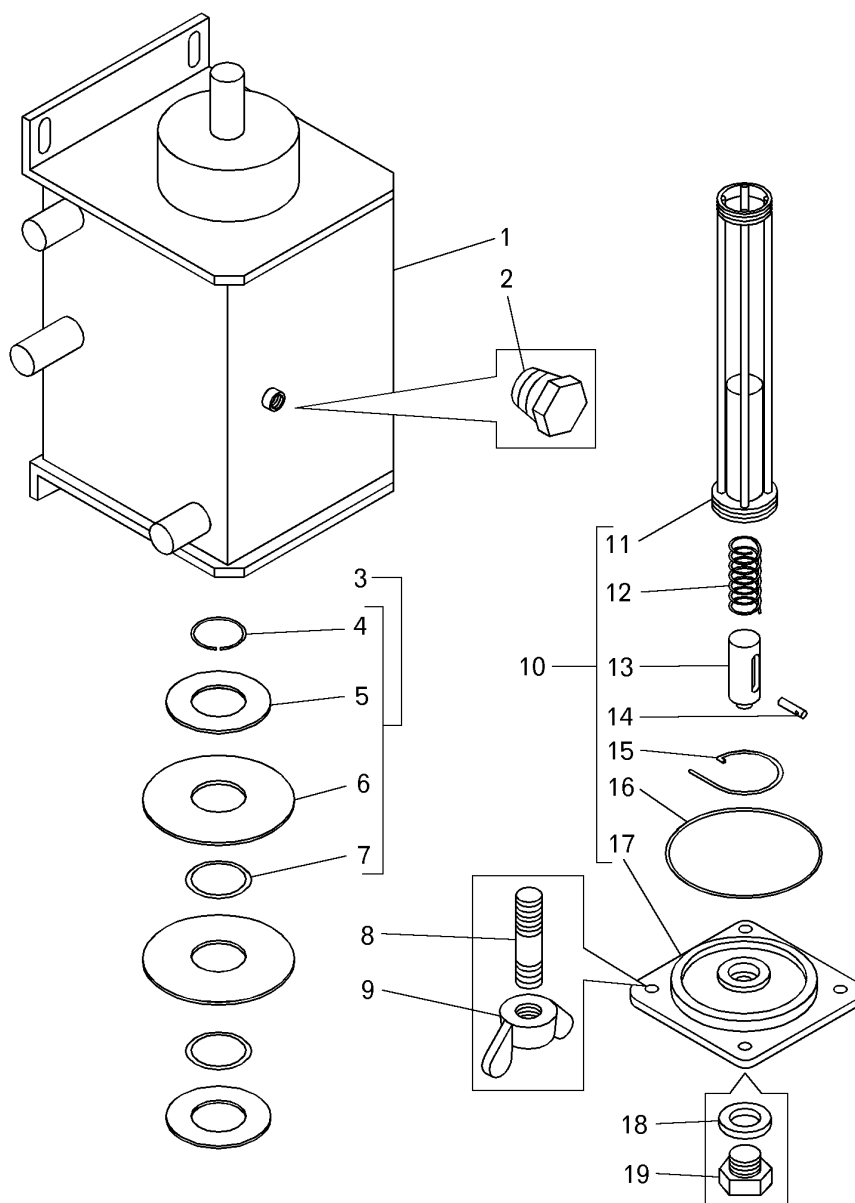

Поз. на рис.	Номер детали или сборочной единицы	Код ОКП	Наименование	Количество на самосвал БелАЗ	
				75131	75132
1	7512-1138012	45 3641 0480	Обогреватель топлива	1	1
2	262543	45 9932 1303	Пробка	1	1
3	540-1704138	45 3613 0896	Фильтр	1	1
4	540-1704145	45 3613 0902	Кольцо стопорное	1	1
5	540-1704139	45 3613 0897	Шайба защитная	2	2
6	95-080	47 6613 0287	Фильтрующий элемент	46	46
7	540-1704147-10	45 3613 0903	Шайба промежуточная	45	45
8	341003	45 9957 3002	Шпилька	4	4
9	251514	45 9552 1906	Гайка	4	4
10	540-1704140	45 3613 0898	Стержень с фиксатором	1	1

Рис. 2.8. Обогреватель топлива с фильтром (2.4)

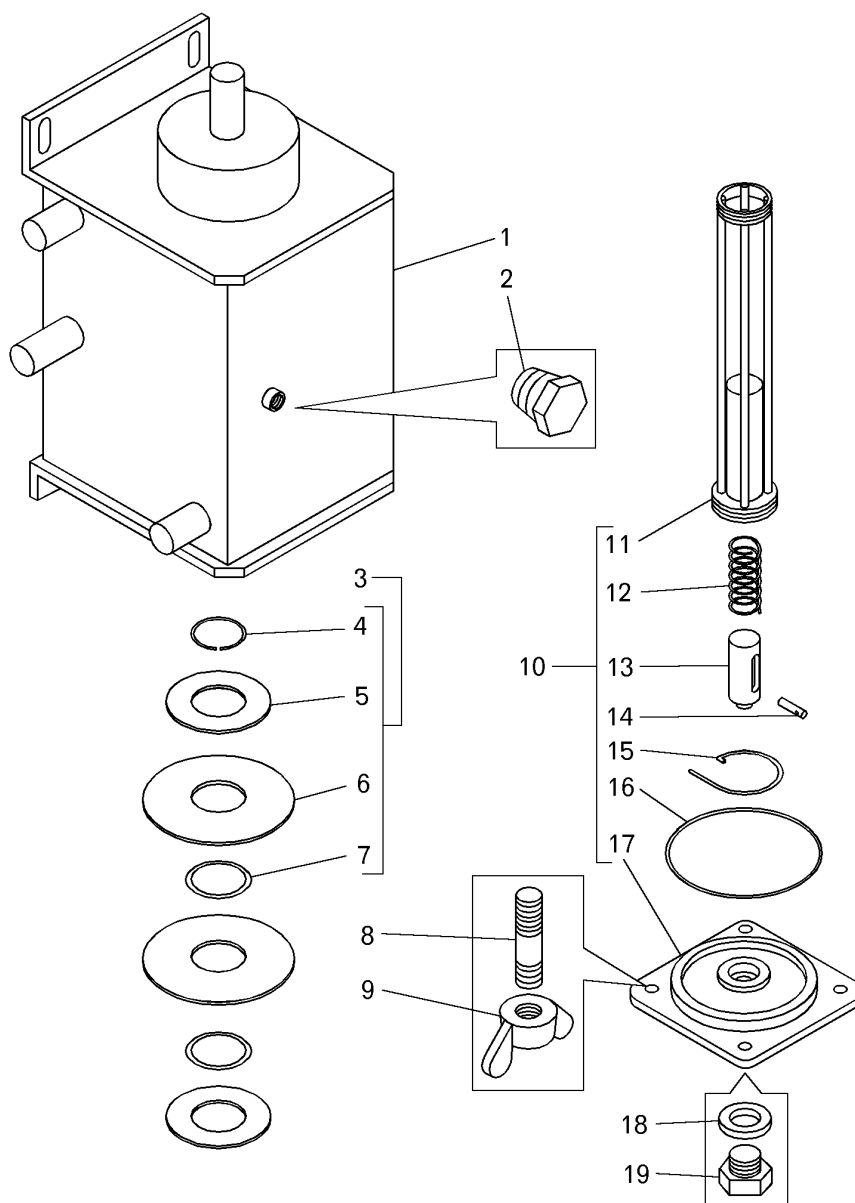

Поз. на рис.	Номер детали или сборочной единицы	Код ОКП	Наименование	Количество на самосвал БелАЗ	
				75131	75132
11	540-1704141	45 3613 0899	Стержень	1	1
12	540-8402532	45 3613 3034	Пружина	1	1
13	540-1704156	45 3613 0906	Фиксатор	1	1
14	540-1704151	45 3613 0904	Штифт	1	1
15	540-1704158	45 3613 0907	Пружина	1	1
16	120-130-58-2-2	25 3111 3372	Кольцо	1	1
17	7512-1138052	45 3641 0490	Крышка	1	1
18	540-2917144	45 3613 1418	Прокладка	1	1
19	344361	45 9981 6002	Пробка	1	1

Рис. 2.9. Привод управления подачей топлива самосвала БелАЗ-75132

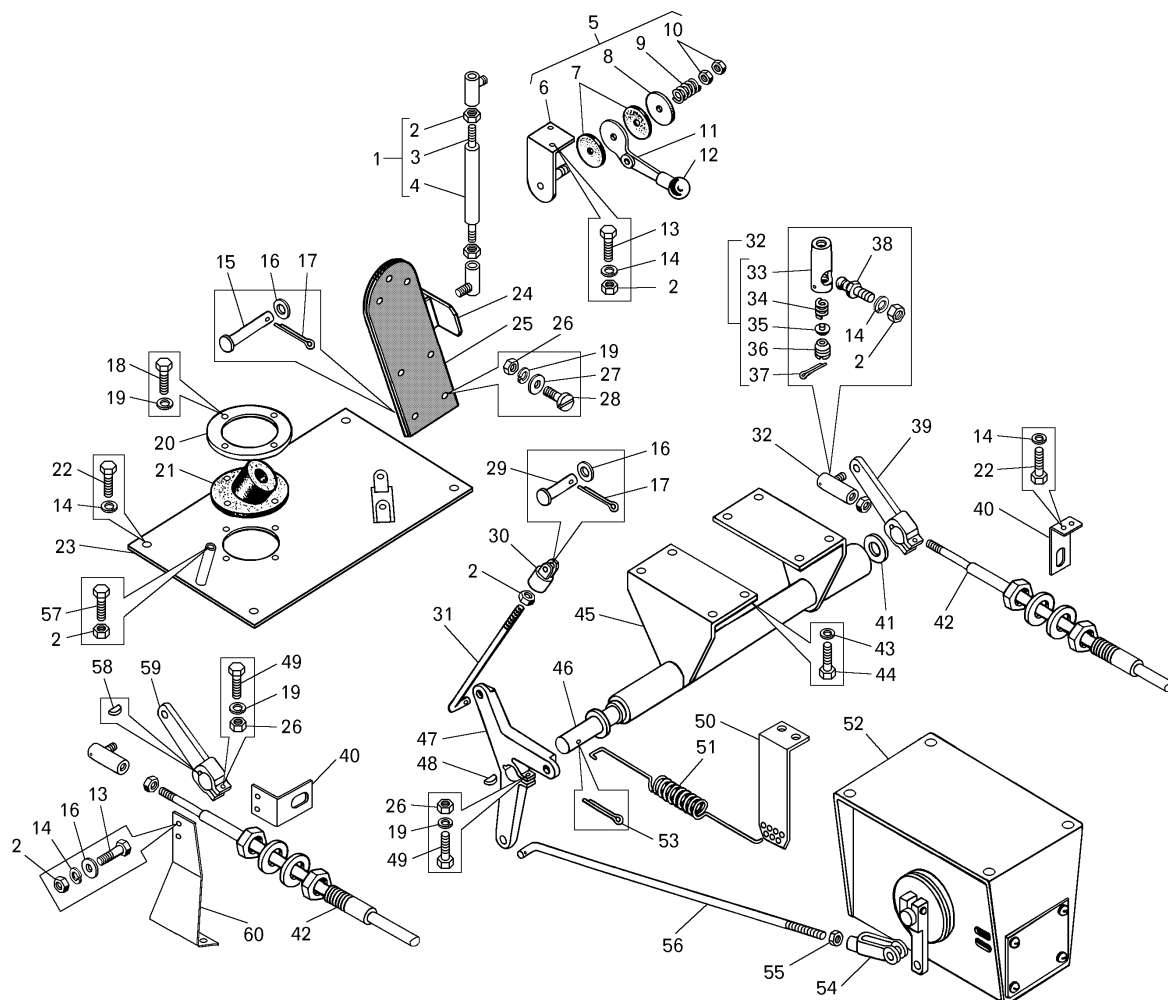

Поз. на рис.	Номер детали или сборочной единицы	Код ОКП	Наименование	Количество на самосвал БелАЗ	
				75131	75132
1	75481-1108450	45 3614 4794	Механизм толкающий	—	1
2	250510	45 9553 1055	Гайка М8	—	8
3	75481-1108472	45 3614 4798	Тяга толкателя	—	1
4	75481-1108452	45 3614 4795	Труба толкателя	—	1
5	549Б-1108280	45 3619 0786	Рукоятка в сборе	—	1
6	540-1108286	45 3613 0261	Кронштейн	—	1
7	540-1108279	45 3613 0257	Шайба	—	2
8	540-1108284	45 3613 0260	Шайба	—	1
9	501-3507084	45 3414 1200	Пружина	—	1
10	374542	45 9958 4075	Гайка М12х1.25	—	2
11	549Б-1108290	45 3619 0787	Рукоятка	—	1
12	540-8101050	11 0000 0385	Шарик	—	1
13	201458	45 9346 1524	Болт М8х25	—	4
14	252135	45 9816 6046	Шайба 8Т	—	1

Рис. 2.9. Привод управления подачей топлива самосвала БелАЗ-75132

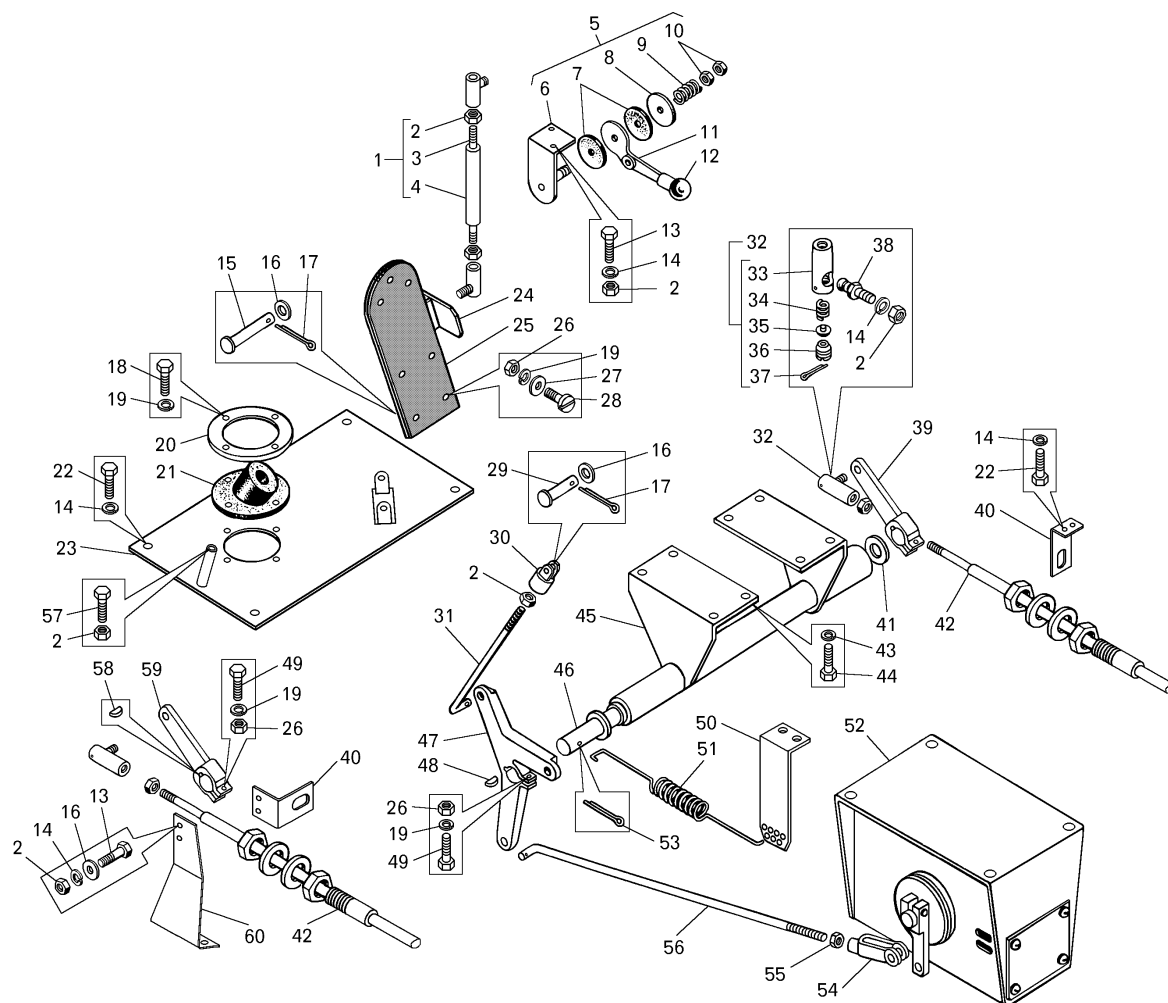

Поз. на рис.	Номер детали или сборочной единицы	Код ОКП	Наименование	Количество на самосвал БелАЗ	
				75131	75132
15	260050	45 9871 1053	Шплинт 8x80	—	2
16	252005	45 9811 1206	Шайба 8	—	7
17	258039	45 9871 1050	Шплинт 3.2x20	—	5
18	201420	45 9346 1506	Болт М6х20	—	6
19	252134	45 9816 6045	Шайба 6Т	—	16
20	549-1108114	45 3619 0776	Накладка	—	1
21	549-1108112	45 3619 0239	Колпак защитный	—	1
22	201456	45 9346 1522	Болт М8х20	—	6
23	75303-1108160	45 3624 6816	Кронштейн	—	1
—	549А-1108010	45 3619 4455	Педаль с накладкой всборе	—	1
24	549А-1108011	45 3619 4456	Педаль с накладкой	—	1
25	549А-1108016	45 3619 0118	Накладка	—	1
26	250508	45 9553 1054	Гайка М6	—	10
27	252037	45 9811 1255	Шайба 6	—	7

Поз. на рис.	Номер детали или сборочной единицы	Код ОКП	Наименование	Количество на самосвал БелАЗ	
				75131	75132
28	224624	45 9462 1108	Винт М6х14	—	7
29	260035	45 9862 1036	Палец 8х28	—	2
30	549-1108028-01	45 3619 0753	Вилка	—	1
31	75211-1108027	45 3627 0442	Тяга	—	1
32	500-1108138	45 3416 0251	Наконечник в сборе	—	4
33	500-1108140	—	Наконечник	—	4
34	500-1108146	—	Пружина	—	4
35	500-1108142	—	Сухарь	—	4
36	500-1108144	—	Пробка	—	4
37	258003	45 9871 1067	Шплинт 1.3х20	—	4
38	500-1108148-01	—	Палец	—	4
39	549-1108075	45 3619 7017	Рычаг	—	1
40	75481-1108082	45 3614 4783	Кронштейн	—	2
41	549-1108106-10	45 3619 6521	Шайба	—	2
—	75132-1108040	45 3641 6374	Вал акселератора	—	1
42	23.588.1.1300-25	47 9136 1886	Трос	—	1
43	252136	45 9816 6067	Шайба 10 ОТ	—	12
44	201495	45 9346 1557	Болт М10х20	—	12
45	75132-1108052	45 3641 6375	Труба с кронштейнами	—	1
46	75132-1108041	45 3641 6376	Вал привода регулятора	—	1
47	75191-1108072	45 3633 0880	Рычаг трехплечный	—	1
48	343800	45 9823 0264	Шпонка 11х8	—	2
49	201424	45 9346 1510	Болт М6х30	—	3
50	75211-1108128-10	45 3627 2248	Упор пружины	—	1
51	75211-1108129	45 3627 0445	Пружина	—	1
52	7513-2108210	45 3641 6405	Контроллер ходовой	—	1
53	258042	45 9871 1053	Шплинт 2.7х36	—	2
54	525-1108029-10	45 3611 0013	Вилка	—	1
55	250511	45 9553 1056	Гайка М8х1	—	1
56	549А-2108517	45 3619 1362	Тяга	—	1
57	340064	45 9957 1017	Болт М8х60	—	1
58	378140	45 9951 7610	Шпонка 4х4х16	—	1
59	75303-1108079	45 3624 7093	Рычаг регулятора	—	1
60	75132-1108200	45 3641 6377	Кронштейн	—	1

Рис. 2.10. Педаль привода управления подачей топлива самосвала БелАЗ-75131

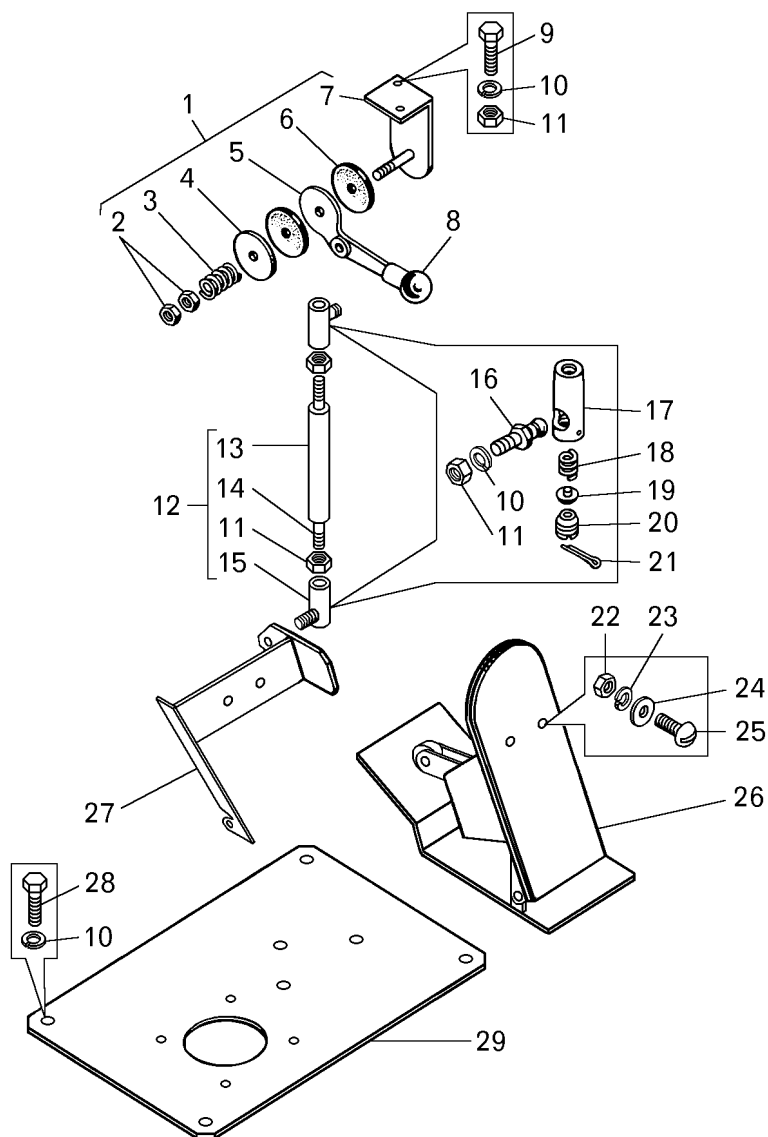

Поз. на рис.	Номер детали или сборочной единицы	Код ОКП	Наименование	Количество на самосвал БелАЗ	
				75131	75132
1	549Б-1108280	45 3619 0786	Рукоятка в сборе	1	—
2	374542	45 9958 4075	Гайка М12х1.25	2	—
3	501-3507084	45 3414 1200	Пружина	1	—
4	540-1108279	45 3613 0257	Шайба	2	—
5	549Б-1108290	45 3619 0787	Рукоятка	1	—
6	540-1108284	45 3613 0260	Шайба	1	—
7	540-1108286	45 3613 0261	Кронштейн	1	—
8	540-8101050	11 0000 0385	Шарик	1	—
9	201457	45 9346 1523	Болт М8х22	2	—
10	252135	45 9816 6046	Шайба 8Т	9	—
11	250510	45 9553 1055	Гайка М8	2	—

Поз. на рис.	Номер детали или сборочной единицы	Код ОКП	Наименование	Количество на самосвал БелАЗ	
				75131	75132
12	75483-1108450	45 3613 8596	Механизм толкающий	1	—
13	75481-1108452	45 3614 4795	Труба толкателя	1	—
14	75483-1108472	45 3613 8597	Тяга толкателя	1	—
15	500-1108138	45 3416 0251	Наконечник в сборе	2	—
16	500-1108148-01	—	Палец	2	—
17	500-1108140	—	Наконечник	2	—
18	500-1108146	—	Пружина	2	—
19	500-1108142	—	Сухарь	2	—
20	500-1108144	—	Пробка	2	—
21	258003	45 9871 1067	Шплинт 1.3x20	2	—
22	250508	45 9553 1054	Гайка М6	2	—
23	252134	45 9816 6045	Шайба 6Т	4	—
24	252004	45 9811 1205	Шайба 6	2	—
25	220109	45 9432 1113	Винт М6х25	2	—
—	75131-2108250	45 3641 5054	Педаль с кронштейном	1	—
26	75131-2108252	45 3641 5230	Педаль	1	—
27	7530-2108260	45 3624 1211	Кронштейн	1	—
28	201456	45 9346 1523	Болт М8х20	4	—
29	75131-1108164	45 3641 5051	Пластина	1	—

V.3 Система выпуска отработавших газов

Рис. 3.1. Система выпуска отработавших газов самосвала БелАЗ-75131

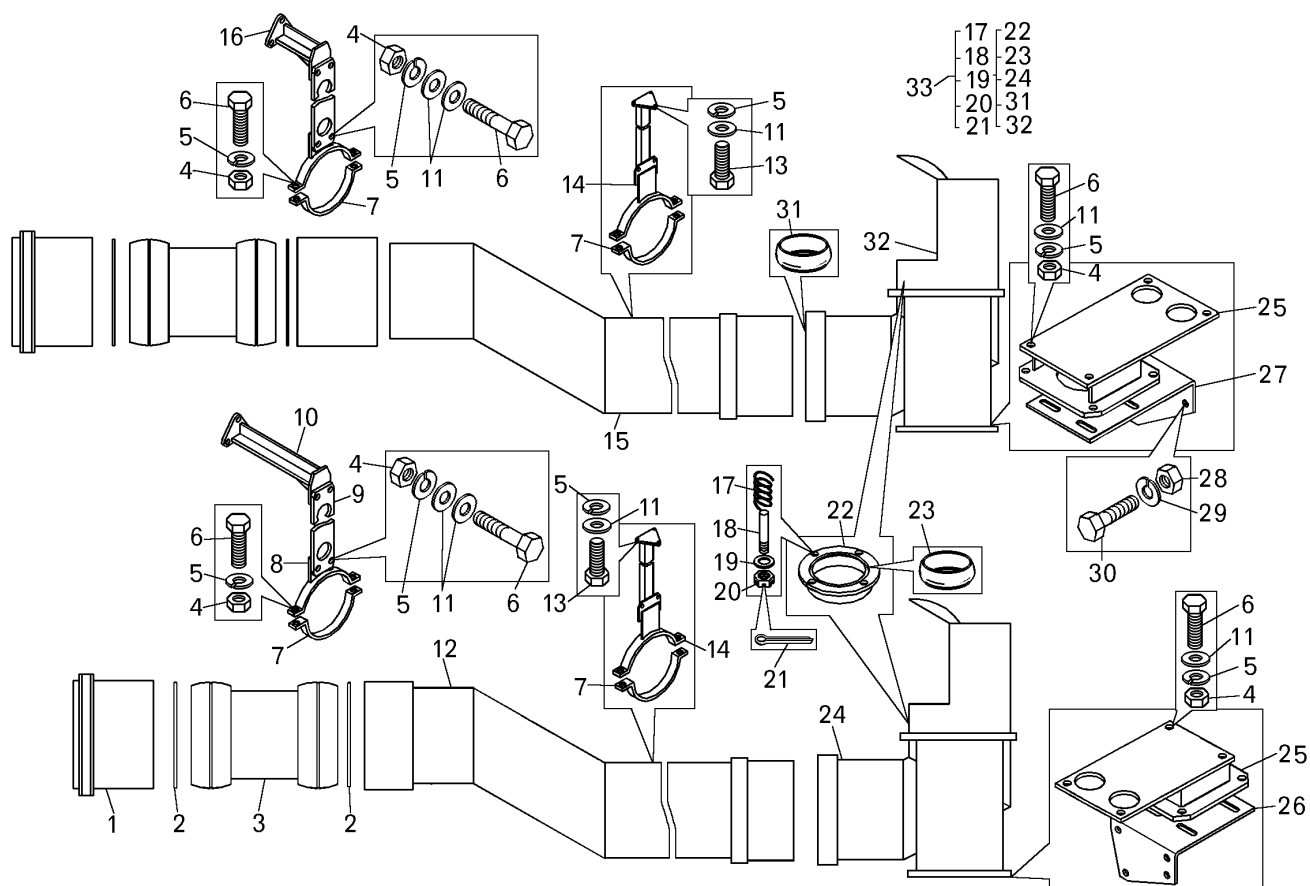

Поз. на рис.	Номер детали или сборочной единицы	Код ОКП	Наименование	Количество на самосвал БелАЗ	
				75131	75132
1	75131-1203014	45 3641 5140	Патрубок	2	—
2	75125-1203018	45 3641 2029	Кольцо	4	—
3	75125-1203115	45 3641 1646	Шарнир	2	—
4	250514	45 9553 1059	Гайка М12	32	—
5	252137	45 9816 6068	Шайба 12 ОТ	44	—
6	201542	45 9346 1600	Болт М12х35	32	—
7	75553-1203114	45 3637 5698	Хомут	4	—
8	75131-1203110	45 3641 5145	Кронштейн	4	—
9	75131-1203058	45 3641 5144	Кронштейн	2	—
10	75131-1203401	45 3641 5172	Кронштейн левый	1	—
11	252045	45 9811 1258	Шайба 12	44	—
12	75131-1203014	45 3641 5135	Труба выхлопная левая	1	—
13	201540	45 9346 1598	Болт М12х30	12	—
14	75131-1203370	45 3641 5171	Кронштейн	2	—
15	75131-1203010	45 3641 5134	Труба выхлопная правая	1	—

Поз. на рис.	Номер детали или сборочной единицы	Код ОКП	Наименование	Количество на самосвал БелАЗ	
				75131	75132
16	75191-1203400	45 3638 2227	Кронштейн правый	1	—
17	540-8402532	45 3613 3034	Пружина	8	—
18	549-1203614	45 3619 4170	Шпилька спец.	8	—
19	252039	45 9811 1257	Шайба 10	8	—
20	250868	45 9951 4031	Гайка М10х1	8	—
21	258039	45 9811 1050	Шплинт 2.7х20	8	—
22	75131-1203621	45 3641 5169	Корпус шарнира	2	—
23	549Б-1203646	45 3619 0981	Кольцо	1	—
24	75131-1203151	45 3641 5151	Труба входная	1	—
25	75131-1203650	45 3641 5173	Кронштейн	2	—
26	75131-1203251	45 3641 5165	Кронштейн левый	1	—
27	75131-1203250	45 3641 5164	Кронштейн правый	1	—
28	250558	45 9553 1061	Гайка М14	8	—
29	252138	45 9816 6069	Шайба 14 ОТ	8	—
30	340378	45 9957 1095	Болт М14х42	8	—
31	75553-1203646	45 3637 6042	Кольцо	1	—
32	75131-1203150	45 3641 5150	Труба входная	1	—
33	75131-1203141	45 3641 5149	Труба с уплотняющим устройством левая		—
	75131-1203140	45 3641 5148	Труба с уплотняющим устройством правая		—

Рис. 3.2. Система выпуска отработавших газов самосвала БелАЗ-75132

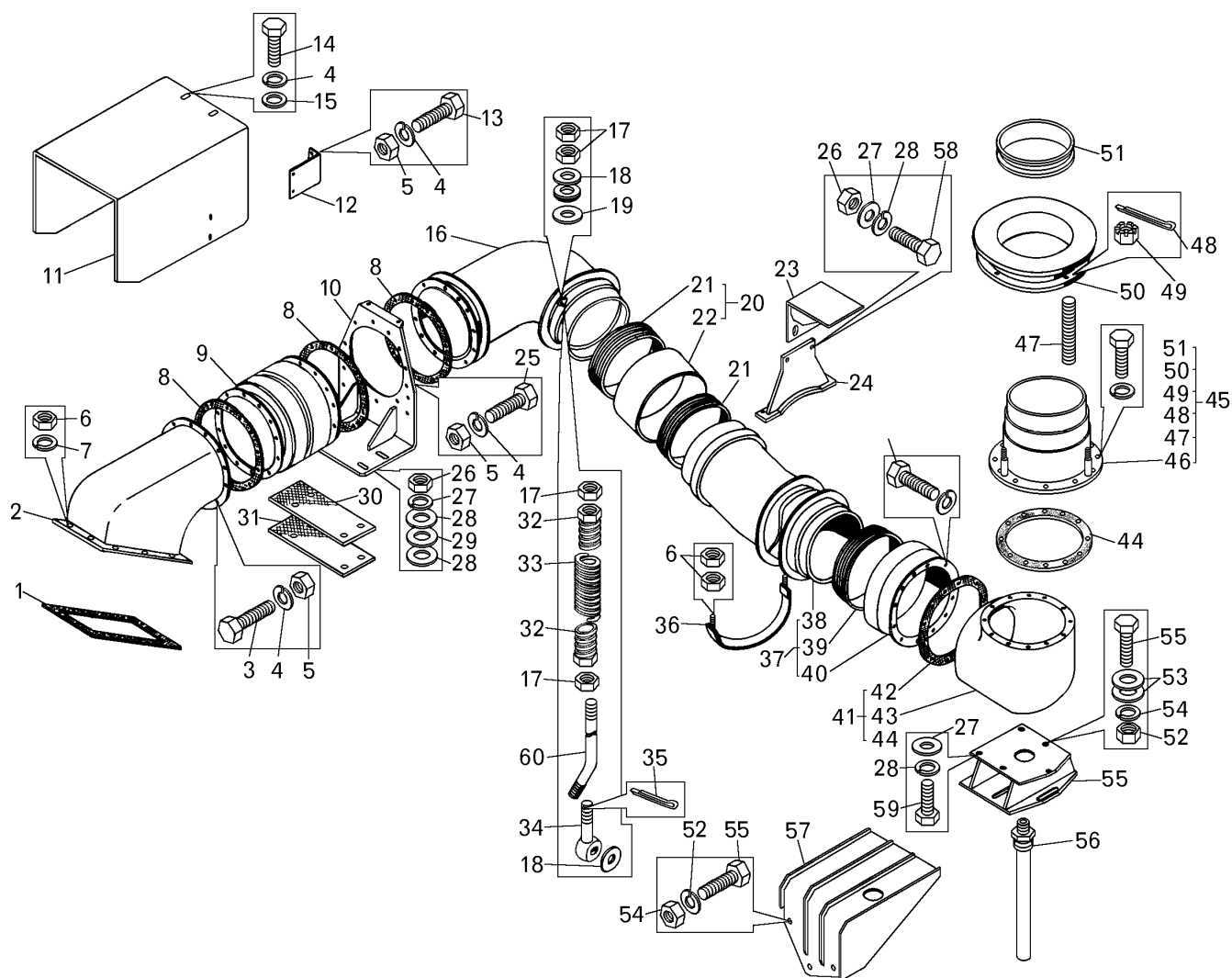

Поз. на рис.	Номер детали или сборочной единицы	Код ОКП	Наименование	Количество на самосвал БелАЗ	
				75131	75132
1	7420-1203224	45 3619 0901	Прокладка	—	1
2	7519-1203170-01	45 3633 3598	Патрубок	—	1
3	201460	45 9346 1526	Болт М8х30	—	12
4	252135	45 9816 6046	Шайба 8Т	—	34
5	250510	45 9553 1055	Гайка М8	—	28
6	250512	45 9553 1057	Гайка М10	—	16
7	252136	45 9816 6067	Шайба 10Т	—	12
8	549А-1203021	45 3619 0901	Прокладка	—	2
9	549В-1203320	45 3619 4707	Компенсатор выхлопной трубы	—	1
10	7519-1203420	45 3633 3289	Кронштейн	—	1
11	7519-1204040-10	45 3633 3619	Экран верхний	—	1
12	549В-1204122	45 3619 6087	Кронштейн	—	2

Поз. на рис.	Номер детали или сборочной единицы	Код ОКП	Наименование	Количество на самосвал БелАЗ	
				75131	75132
13	201458	45 9346 1524	Болт М8х25	—	4
14	201454	45 9346 1520	Болт М8х16	—	6
15	252005	45 9811 1206	Шайба 8	—	6
16	75132-1203004	45 3641 6218	Труба выхлопная	—	1
17	250513	45 9951 4002	Гайка М10х1	—	10
18	252039	45 9811 1257	Шайба 10	—	4
19	549Е-1203497	45 3619 4237	Шайба	—	2
20	7420-1203640	45 3629 0014	Шарнир	—	1
21	7420-1203644	45 3629 0098	Корпус	—	1
22	549А-1203646	45 3619 0980	Кольцо	—	2
23	75132-1203420	45 3641 6227	Кронштейн	—	1
24	7512-1203270	45 3641 1229	Кронштейн	—	1
25	201464	45 9346 1530	Болт М8х40	—	12
26	250514	45 9553 1059	Гайка М12	—	6
27	252045	45 9811 1258	Шайба 12	—	17
28	252137	45 9816 6068	Шайба 12 ОТ	—	9
29	549Б-1203498	45 3619 0970	Шайба регулировочная	—	5
30	7519-1204074	45 3633 3291	Прокладка	—	1
31	7519-1204025	45 3633 3290	Экран нижний	—	1
32	540-3504089	45 3613 1741	Пробка пружины	—	4
33	540-3504088	45 3613 1740	Пружина компенсатора	—	2
34	549Б-1203492	45 3619 0968	Тяга	—	2
35	258038	45 9811 1049	Шплинт 3.2х16	—	2
36	540А-3513038	45 3616 0361	Хомут крепления	—	1
37	75132-1203106	45 3641 6221	Труба выхлопная	—	1
38	75132-1203150	45 3641 6223	Труба приемная	—	1
39	7519-1203128	45 3633 3298	Патрубок	—	1
40	7420-1203136	45 3629 0174	Направляющая шарнира	—	2
41	549В-1203540	45 3619 6435	Патрубок	—	1
42	549А-1203021	45 3619 0901	Прокладка	—	1
43	549-1203542	45 3619 6427	Патрубок	—	1
44	549А-1203218	45 3619 0921	Прокладка	—	1
45	549В-1203542	45 3619 6435	Патрубок	—	1
46	549-1203610	45 3649 4169	Труба выхлопная	—	1
47	540-8402532	45 3613 3034	Пружина	—	4
48	258039	45 9871 1050	Шплинт 2.7х20	—	4
49	250868	45 9951 4031	Гайка М10х1	—	4

Рис. 3.2. Система выпуска отработавших газов самосвала БелАЗ-75132

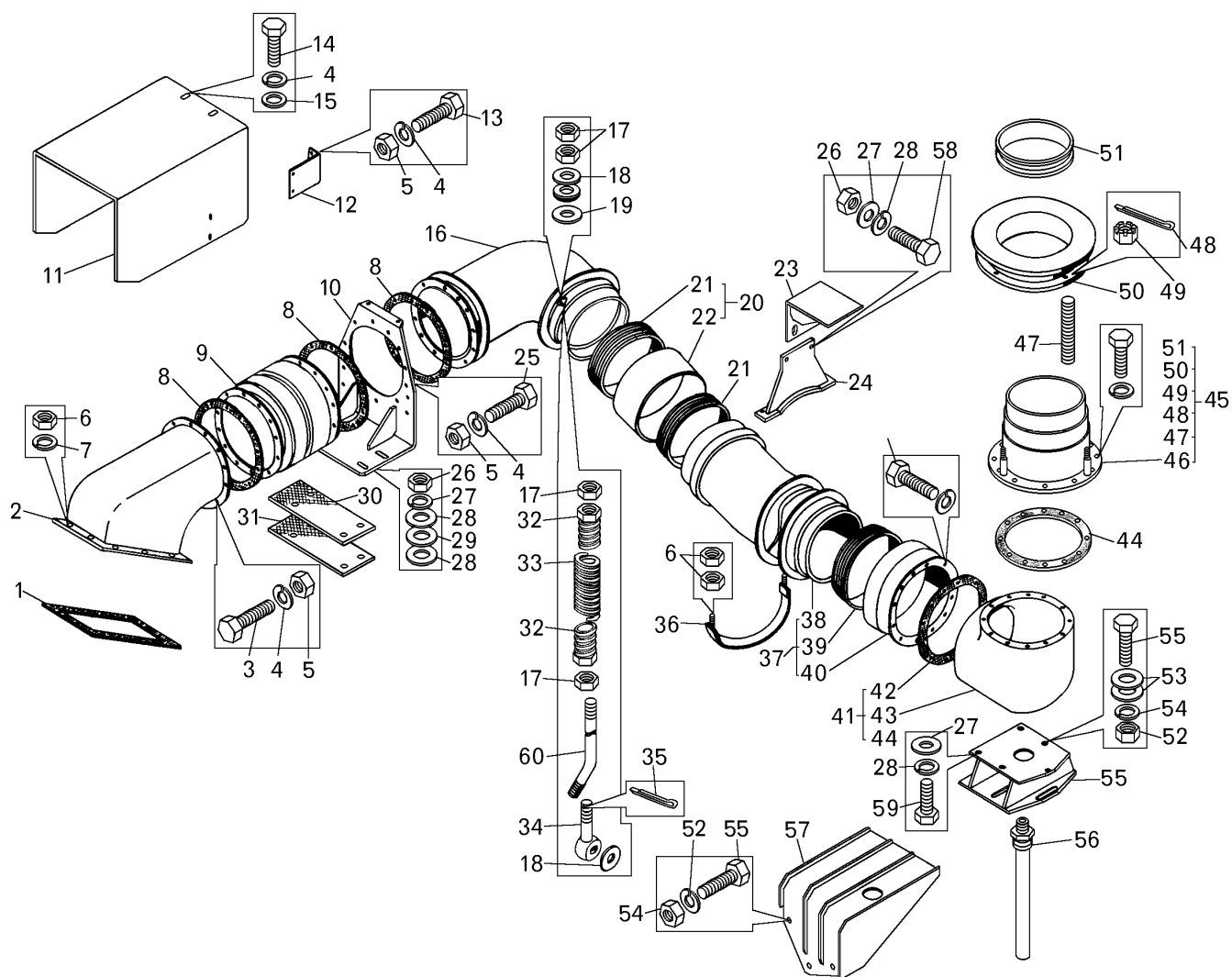

Поз. на рис.	Номер детали или сборочной единицы	Код ОКП	Наименование	Количество на самосвал БелАЗ	
				75131	75132
50	549-1203620	45 3619 7009	Корпус шарнира	—	1
51	549А-1203646	45 3619 0980	Кольцо	—	2
52	250558	45 9553 1061	Гайка М14	—	28
53	252016	45 9811 1209	Шайба 14	—	15
54	252138	45 9816 6069	Шайба 14 ОТ	—	14
55	340378	45 9957 1095	Болт М14х42	—	9
56	75191-1203440	45 3633 5561	Труба	—	1
57	75132-1203370	45 3641 6224	Кронштейн	—	1
58	201540	45 9346 1598	Болт М12х30	—	5
59	201587	45 9346 1641	Болт М14х35	—	5
60	75132-1203494	45 3641 6230	Тяга	—	2

V.4 Система охлаждения двигателя

Рис. 4.1. Блок радиаторов и кожух вентилятора

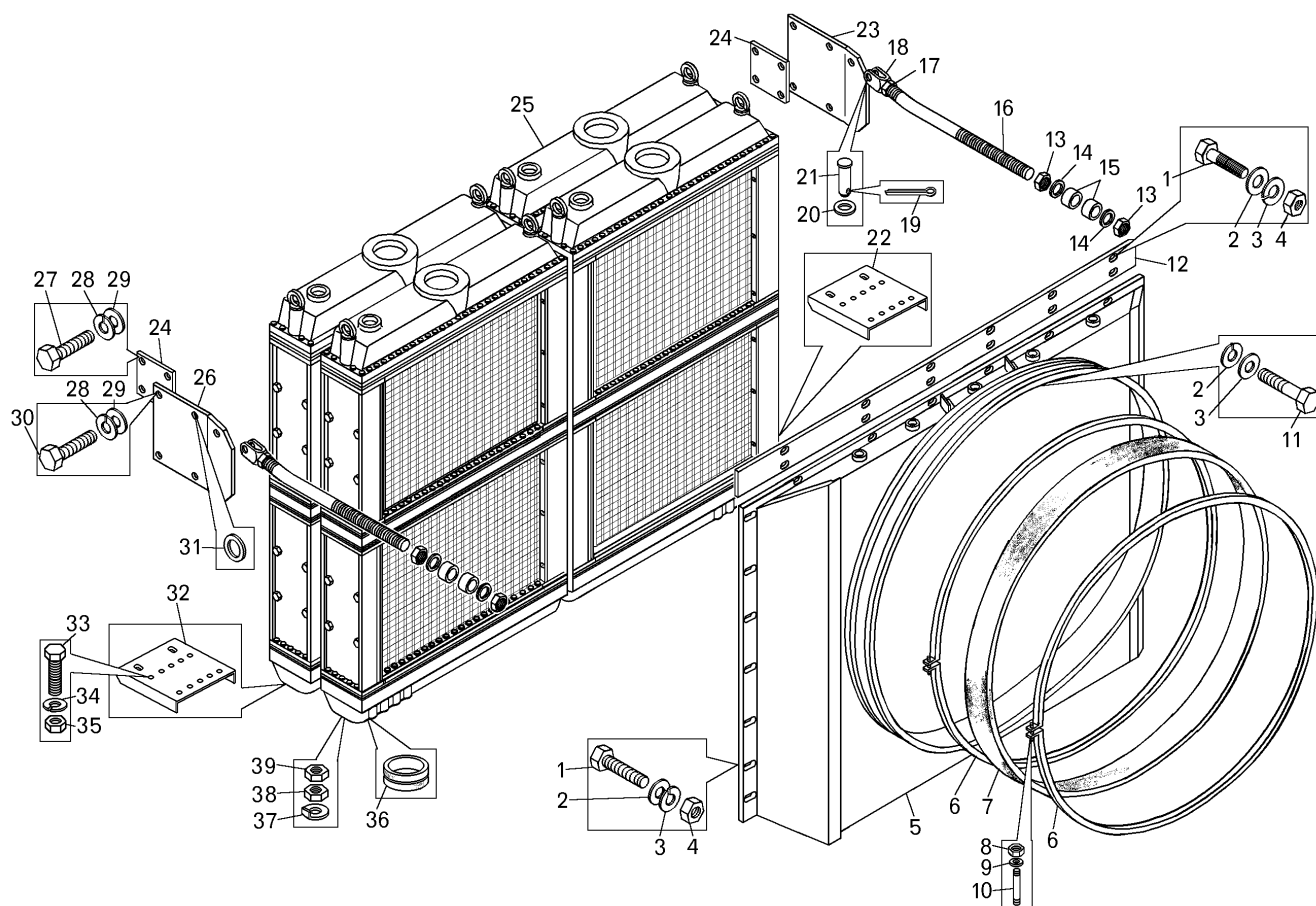

Поз. на рис.	Номер детали или сборочной единицы	Код ОКП	Наименование	Количество на самосвал БелАЗ	
				75131	75132
1	201458	45 9346 1524	Болт М8х25	72	72
2	342515	45 9957 6002	Шайба 8	28	28
3	252135	45 9816 6046	Шайба 8Т	62	62
4	250510	45 9553 1055	Гайка М8	24	24
5	75131-1309010-10	45 3641 4538	Кожух вентилятора	1	—
	75132-1309010-10	45 3641 6679	Кожух вентилятора	—	1
6	75131-1309200	45 3641 4398	Хомут	4	—
	75132-1309200	45 3641 6692	Хомут	—	4
7	549Б-1309072-10	45 3619 6338	Уплотнитель	3	2
8	250512	45 9553 1057	Гайка М10	4	4
9	252136	45 9816 6067	Шайба 10 ОТ	12	12
10	75211-1309150	45 3627 0833	Тяга	4	4
11	201456	45 9346 1522	Болт	12	12
12	75145-1309078	45 3641 4171	Пластина	1	—
13	250839	45 9951 4059	Гайка М12х1.5	4	4

Поз. на рис.	Номер детали или сборочной единицы	Код ОКП	Наименование	Количество на самосвал БелАЗ	
				75131	75132
14	252051	45 9811 1264	Шайба 24	4	4
15	549Б-1302060	45 3619 0254	Подушка	4	4
16	75131-1302036	45 3641 3617	Тяга	2	2
17	250561	45 9553 1064	Гайка	2	2
18	540-3519138	45 3613 1886	Вилка	2	2
19	258053	45 9811 1067	Шплинт 4х25	2	2
20	252017	45 9811 1210	Шайба 16	2	2
21	260137	45 9862 1132	Палец 16х50	2	2
22	7549-1302089	45 3638 1799	Кронштейн	1	1
23	75121-1302159	45 3641 4148	Пластина	1	1
24	7521-1302158	45 3627 0040	Пластина	2	2
25	75131-1300008-10	45 3641 4531	Блок радиаторов	2	2
26	75121-1302166	45 3641 4149	Пластина	1	1
27	201587	45 9346 1641	Болт М12х35	4	4
28	252138	45 9816 6069	Шайба 14 ОТ	12	12
29	252046	45 9811 1259	Шайба 14	16	16
30	201593	45 9346 1645	Болт М14х50	8	8
31	75211-1302039	45 3627 6041	Втулка	4	4
32	75131-1302088	45 3641 3618	Кронштейн	1	1
33	202123	45 9346 1690	Болт М16х50	20	20
34	252139	45 9816 6070	Шайба 16 ОТ	20	20
35	250560	45 9553 1063	Гайка М16	20	20
36	549Б-1001285	45 3619 0235	Амортизатор	8	8
37	549Б-1001288	45 3619 0433	Шайба упорная	4	4
38	342476	45 9957 4054	Гайка М39х2	4	4
39	342477	45 9957 4057	Гайка М39х2	4	4

Рис. 4.2. Блок радиаторов (4.1)

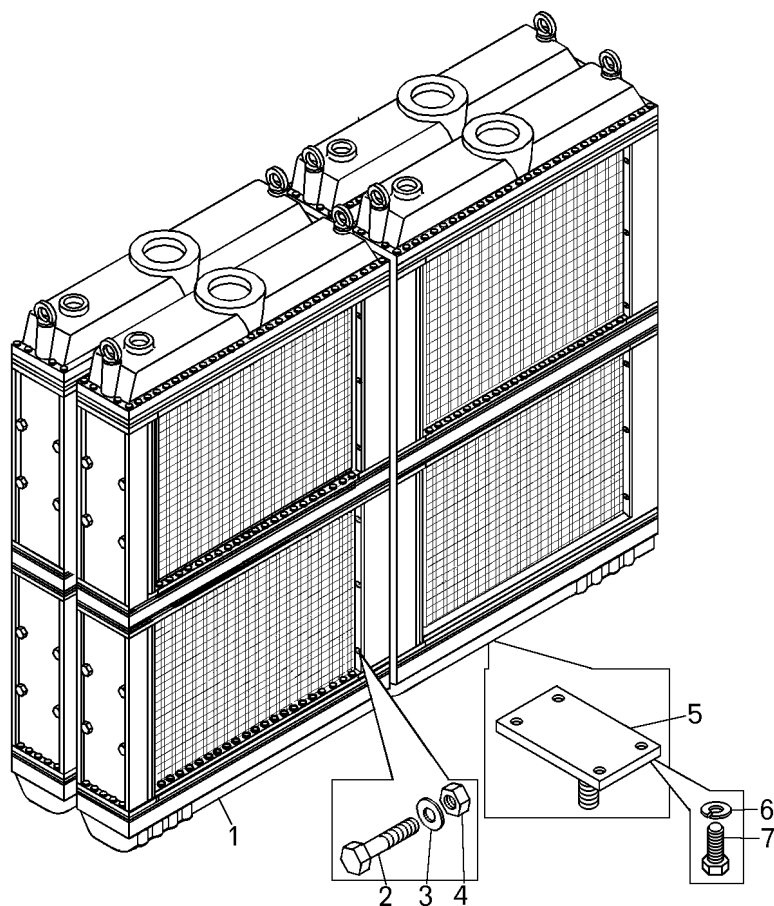

Поз. на рис.	Номер детали или сборочной единицы	Код ОКП	Наименование	Количество на самосвал БелАЗ	
				75131	75132
1	75131-1301010-10	45 3641 5202	Радиатор	4	4
2	340328	45 9957 1090	Болт М12х103	24	24
3	252157	45 9816 6008	Шайба 12 ОТ	24	24
4	250514	45 9553 1059	Гайка М12	24	24
5	75121-1302120	45 3641 1325	Кронштейн	4	4
6	252138	45 9816 6069	Шайба 14 ОТ	32	32
7	340378	45 9957 1095	Болт М14х42	32	32

Рис. 4.3. Радиатор (4.2)

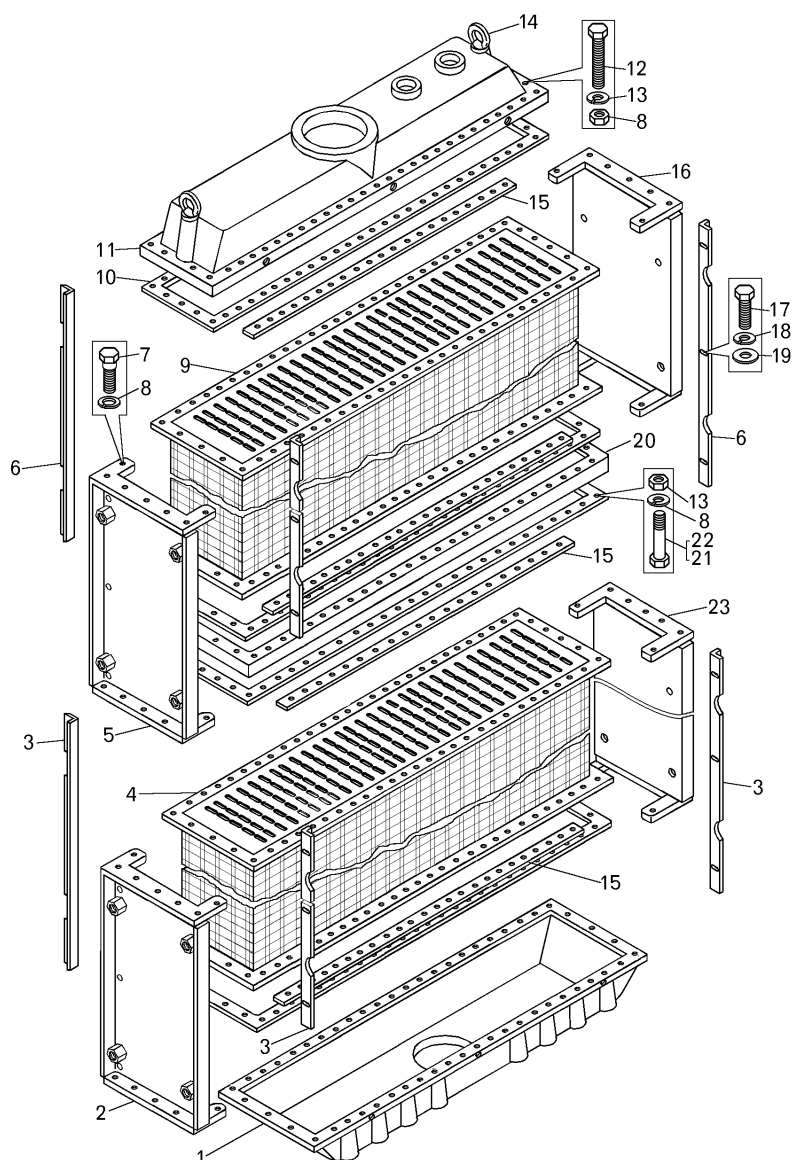

Поз. на рис.	Номер детали или сборочной единицы	Код ОКП	Наименование	Количество на самосвал БелАЗ	
				75131	75132
1	7521-1301080	45 3627 0048	Бачок радиатора	4	4
2	7512-1301098	45 3641 0964	Стойка радиатора	4	4
3	7512-1301140	45 3641 0972	Уголок	16	16
4	7512-1301020	45 3641 0966	Остов радиатора	4	4
5	75211-1301101	45 3627 0739	Стойка радиатора	4	4
6	75211-1301140	45 3627 0741	Уголок	16	16
7	201502	45 9346 1564	Болт М10х38	112	112
8	252136	45 9816 6067	Шайба 10ОТ	624	624
9	75211-1301020-01	45 3627 5113	Остов радиатора	4	4
10	7521-1301094	45 3627 0049	Прокладка	16	16
11	75191-1301055	45 3633 0674	Бачок радиатора	4	4
12	200317	45 9326 1062	Болт М10х45	304	304

Рис. 4.3. Радиатор (4.2)

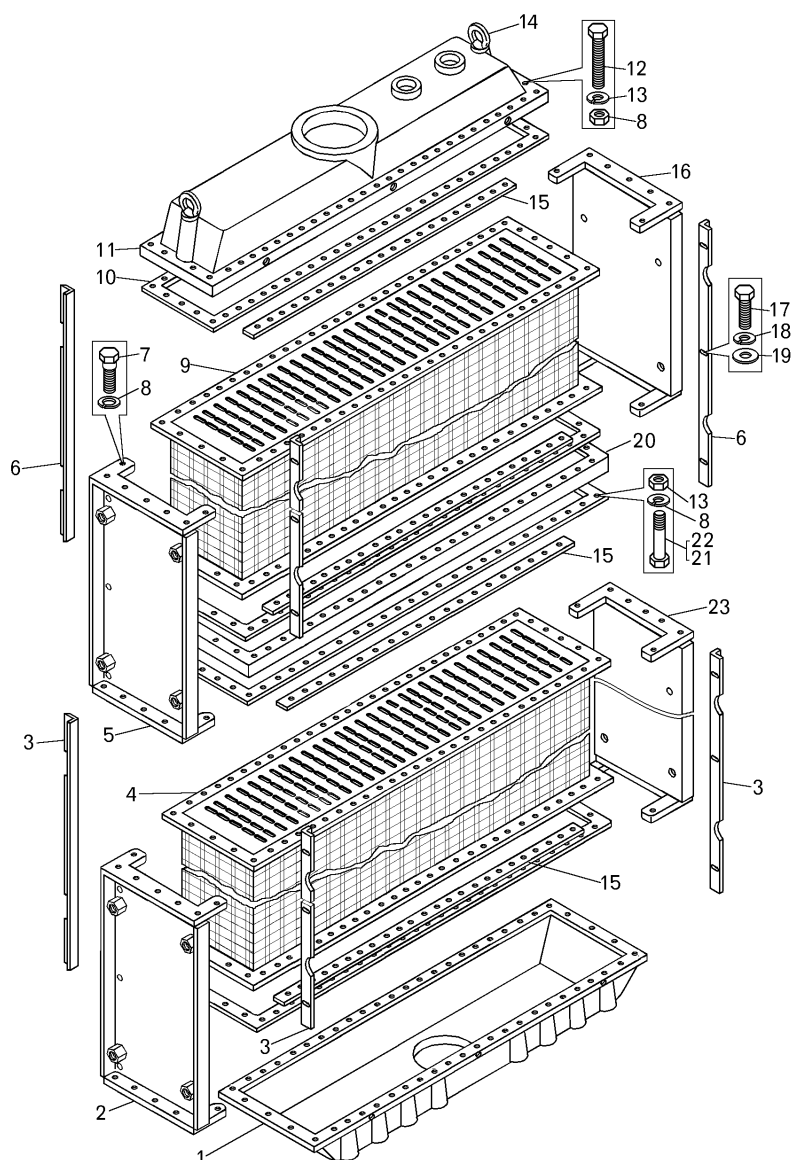

Поз. на рис.	Номер детали или сборочной единицы	Код ОКП	Наименование	Количество на самосвал БелАЗ	
				75131	75132
13	250512	45 9553 1057	Гайка М10	512	512
14	340645	45 9951 1768	Рым-болт	8	8
15	75211-1301115	45 3627 4875	Планка	32	32
16	75211-1301100	45 3627 0738	Стойка радиатора	4	4
17	201417	45 9346 1503	Болт М6х14	80	80
18	252134	45 9816 6045	Шайба 6Т	80	80
19	252004	45 9811 1205	Шайба 6	80	80
20	75211-1301130	45 3627 0740	Проставка	4	4
21	201509	45 9346 1569	Болт М10х60	152	152
22	201511	45 9346 1571	Болт М10х70	56	56
23	7512-1301101	45 3641 0962	Стойка радиатора	4	4

Рис. 4.4. Трубопроводы системы охлаждения двигателя самосвала БелАЗ-75131

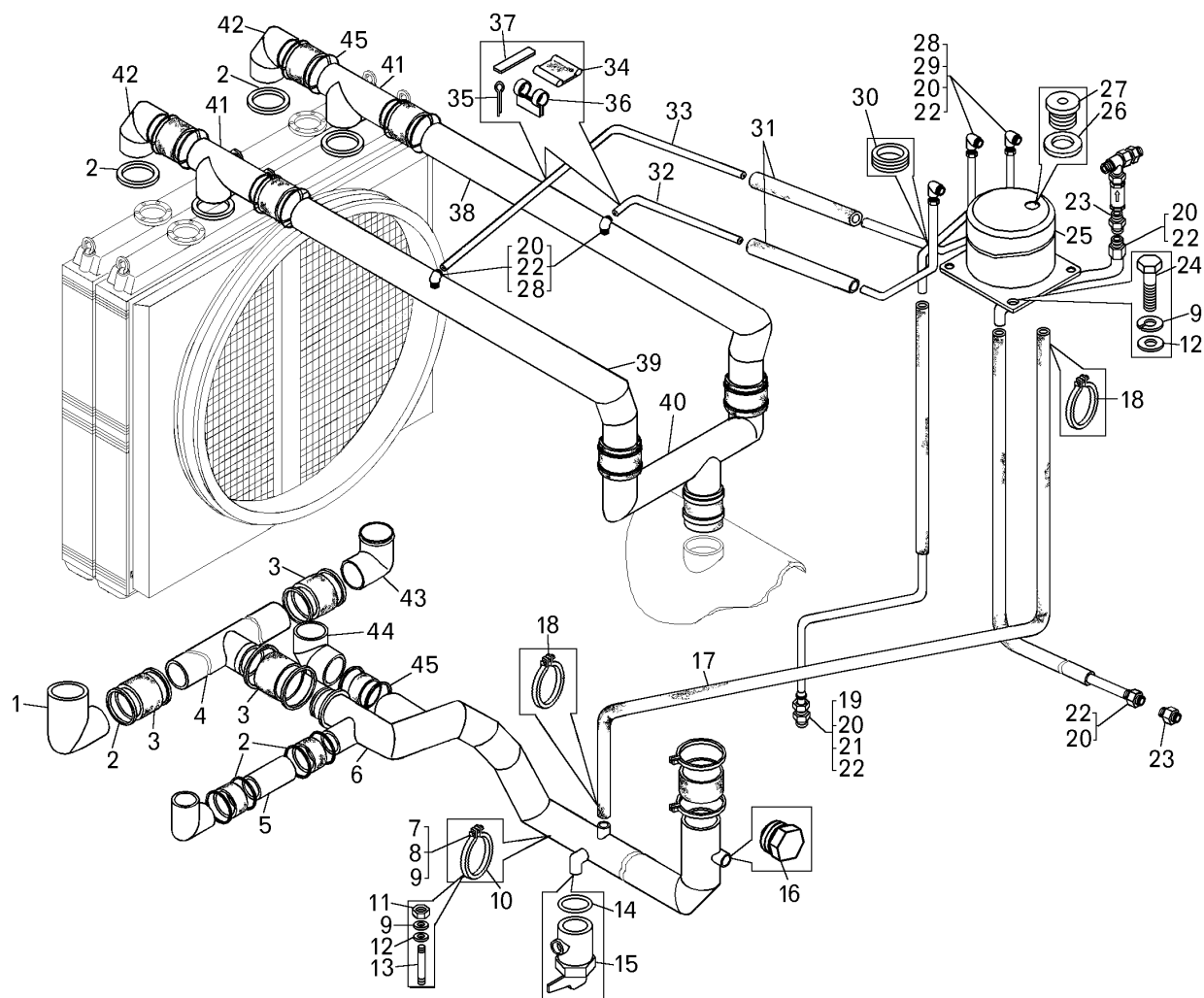

Поз. на рис.	Номер детали или сборочной единицы	Код ОКП	Наименование	Количество на самосвал БелАЗ	
				75131	75132
1	75131-1303130	45 3641 6197	Патрубок	1	—
2	549А-1303052	45 3619 1064	Прокладка	8	—
3	549А-1303454	45 3619 0319	Шланг	12	—
4	75131-1303240	45 3641 6209	Труба	1	—
5	75131-1303277-20	45 3641 6200	Труба	1	—
6	75131-1303038-20	45 3641 6192	Труба	1	—
7	201502	45 9346 1564	Болт М10х38	2	—
8	250512	45 9553 1057	Гайка М10	5	—
9	252136	45 9816 6067	Шайба 10 ОТ	12	—
10	75124-1303344	45 3641 2159	Хомут	1	—
11	250513	45 9951 4002	Гайка М10х1	1	—
12	252039	45 9811 1257	Шайба 10	5	—

Поз. на рис.	Номер детали или сборочной единицы	Код ОКП	Наименование	Количество на самосвал БелАЗ	
				75131	75132
13	549Б-1203492	45 3619 0968	Тяга	1	—
14	540В-1018212	45 3613 0090	Кольцо	2	—
15	549А-1305010	45 3619 1122	Краник сливной	1	—
16	262541	45 9932 1301	Пробка К1/8"	3	—
17	7519-1303185	45 3633 3320	Шланг	1	—
18	75211-1303370	45 3627 1296	Хомут	2	—
19	7530-3738343	45 3624 1525	Переходник	1	—
20	314802	45 9981 3468	Муфта	8	—
21	344761	45 9981 6772	Ниппель	1	—
22	344810	45 9922 1406	Гайка накидная	8	—
23	314612	45 9981 3364	Ниппель	2	—
24	201495	45 9346 1557	Болт М10х20	4	—
25	75131-1311011	45 3641 4394	Бачок расширительный	1	—
26	540-1304090-01	45 3613 0548	Прокладка	1	—
27	540-1304118	45 3613 0549	Пробка	1	—
28	379053	45 9981 8294	Угольник К1/4"	5	—
29	252003	45 9811 1204	Шайба 5	3	—
30	549А-3724238	45 3619 2636	Кольцо	1	—
31	540-1104714	45 3613 0212	Шланг	4	—
32	7519-1303112	45 3633 5354	Трубка	2	—
33	7519-1303114	45 3633 5355	Трубка	6	—
34	549Б-1104993	45 3619 0734	Прокладка	2	—
35	297575	45 9952 7212	Шплинт стяжной	12	—
36	297580	45 9985 1415	Пряжка	12	—
37	297588	45 9985 1268	Лента	12	—
38	75131-1303096-10	45 3641 4535	Труба	1	—
39	75131-1303210-10	45 3641 4536	Труба	1	—
40	75131-1303026	45 3641 3620	Труба	2	—
41	75145-1303060	45 3641 4151	Труба	2	—
42	75145-1303030-10	45 3641 6217	Патрубок	2	—
43	75131-1303024	45 3641 4533	Патрубок	1	—
44	7512-1303201	45 3641 1151	Патрубок	5	—
45	549А-1303350-01	45 3619 0049	Хомут	24	—

Рис. 4.5. Трубопроводы системы охлаждения двигателя самосвала БелАЗ-75132

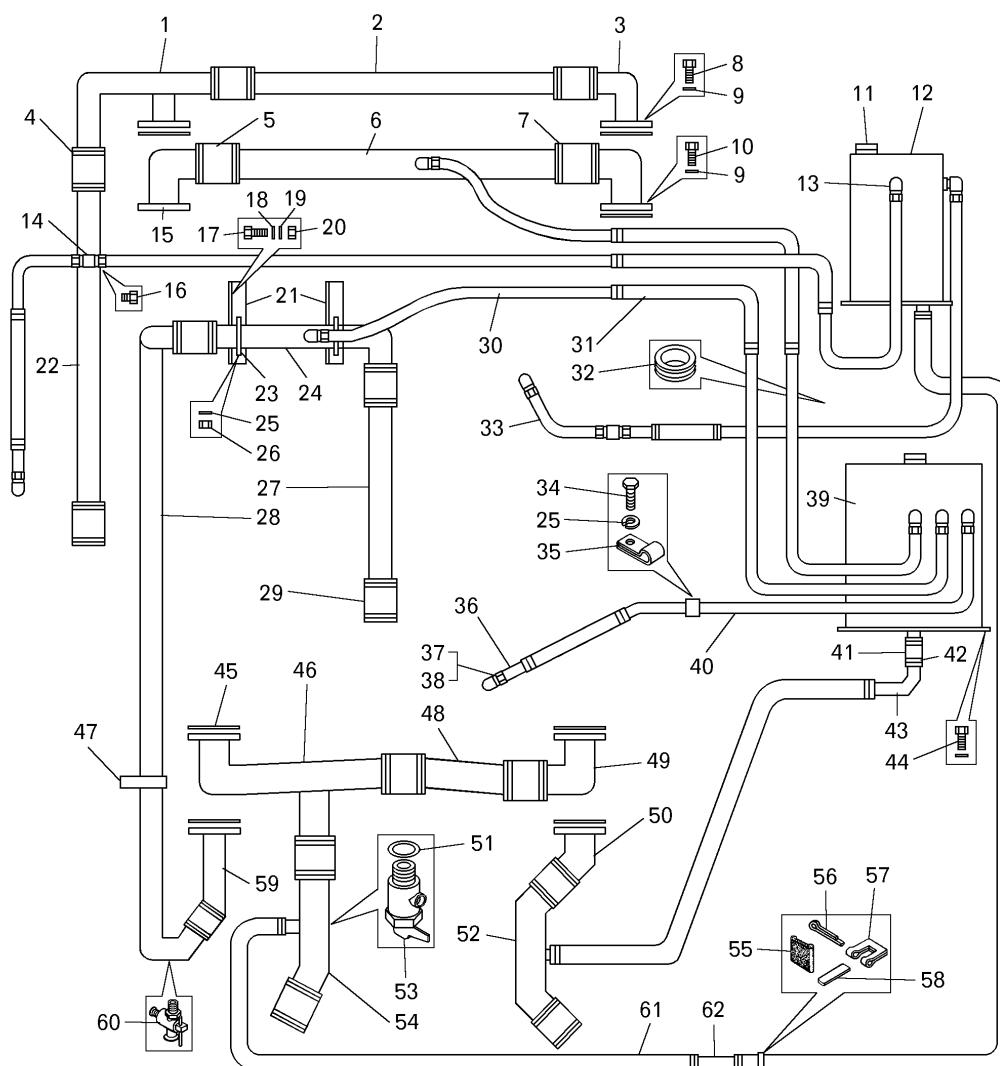

Поз. на рис.	Номер детали или сборочной единицы	Код ОКП	Наименование	Количество на самосвал БелАЗ	
				75131	75132
1	75132-1303030	45 3641 6293	Патрубок	—	1
2	75132-1303276	45 3641 5415	Труба	—	1
3	7512-1303020	45 3641 1143	Труба	—	1
4	549A-1303360-01	45 3619 0109	Хомут	—	16
5	549A-1303454	45 3619 0319	Шланг	—	8
6	75132-1303210	45 3641 5417	Труба	—	1
7	549A-1303350-01	45 3619 0049	Хомут	—	16
8	201457	45 9346 1522	Болт М8х22	—	48
9	252135	45 9816 6046	Шайба 8Т	—	86
10	201460	45 9346 1526	Болт М8х30	—	6
11	500A-1304010	45 3525 1688	Пробка радиатора	—	2
12	549A-1311011-01	45 3619 1204	Бачок расширительный	—	1

Рис. 4.5. Трубопроводы системы охлаждения двигателя самосвала БелАЗ-75132

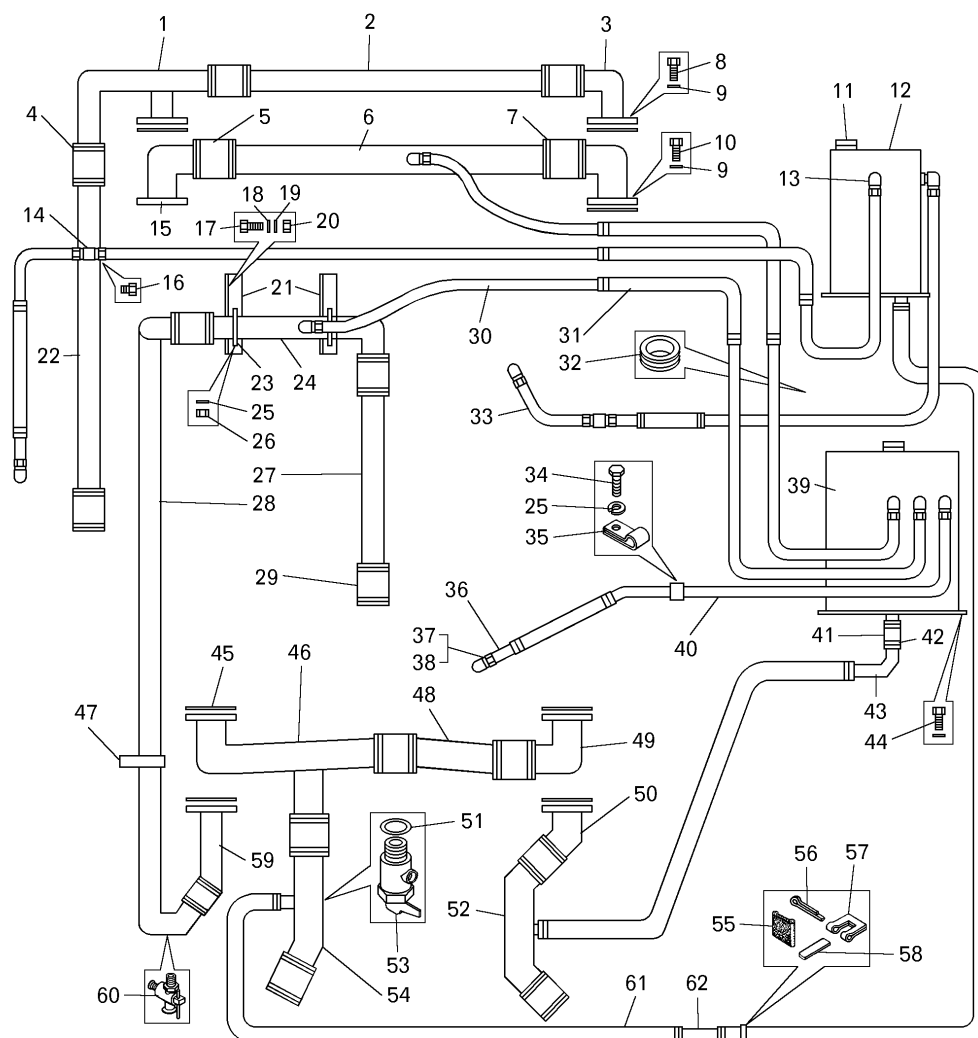

Поз. на рис.	Номер детали или сборочной единицы	Код ОКП	Наименование	Количество на самосвал БелАЗ	
				75131	75132
13	379053	45 9981 8294	Угольник	—	10
14	344174	45 9981 6329	Тройник	—	2
15	549E-1303082	45 3619 4026	Патрубок	—	2
16	262541	45 9932 1301	Пробка	—	4
17	201497	45 9346 1559	Болт М10х25	—	4
18	252136	45 9816 6067	Шайба 10 ОТ	—	16
19	252039	45 9811 1257	Шайба 10	—	9
20	250512	45 9553 1057	Гайка М10	—	9
21	75123-1303332	45 3641 0924	Кронштейн	—	2
22	75132-1303240-10	45 3641 7856	Труба	—	1
23	75123-1303345	45 3641 0923	Стяжка	—	2
24	75142-1303060	45 3641 7140	Труба	—	1

Поз. на рис.	Номер детали или сборочной единицы	Код ОКП	Наименование	Количество на самосвал БелАЗ	
				75131	75132
25	252134	45 9816 6045	Шайба 6Т	—	4
26	250508	45 9553 1054	Гайка М6	—	4
27	75132-1303098-10	45 3641 7852	Труба	—	1
28	75132-1303042-10	45 3641 7853	Труба	—	1
29	525-1303010-10	45 3611 0026	Шланг	—	8
30	7519-1303114	45 3633 5355	Трубка	—	8
31	540-1104714	45 3613 0212	Шланг	—	6
32	549А-3724238	45 3619 2636	Кольцо	—	1
33	549А-1310328	45 3619 7568	Трубка	—	1
34	201417	45 9346 1503	Болт М6х14	—	4
35	315406	45 3414 3493	Кляммер	—	4
36	7519-1303112	45 3633 5354	Трубка	—	3
37	314802	45 9981 3468	Муфта	—	14
38	344810	45 9922 1406	Гайка	—	14
39	75124-1311011	45 3641 2158	Бачок расширительный	—	1
40	7519-1303115	45 3633 5356	Трубка	—	2
41	530-1015818	45 3611 0003	Шланг	—	2
42	75211-1303370	45 3627 1296	Хомут	—	8
43	75492-1303060	45 3638 3089	Патрубок	—	2
44	201502	45 9346 1564	Болт М10х38	—	48
45	549А-1303052	45 3619 1064	Прокладка	—	8
46	75132-1303020	45 3641 6350	Труба	—	1
47	540А-1303170	45 3616 0150	Хомут	—	1
48	75132-1303022	45 3641 6324	Труба	—	1
49	75131-1303024	45 3641 4533	Патрубок	—	1
50	7512-1303201	45 3641 1151	Патрубок	—	1
51	540В-1018212	45 3613 0090	Кольцо	—	8
52	75142-1303038	45 3641 7178	Труба	—	1
53	549А-1305010	45 3619 1122	Краник сливной	—	2
54	75132-1303300-10	45 3641 7848	Труба	—	1
55	549Б-1104993	45 3619 0734	Прокладка	—	4
56	297575	45 9952 7212	Шплинт стяжной	—	15
57	297580	45 9985 1415	Пряжка	—	15
58	297588	45 9985 1268	Лента	—	15
59	75132-1303200-10	45 3641 7854	Патрубок	—	1
60	ПС-7	45 9930 0005	Кран	—	1
61	7519-1303185	45 3633 3320	Шланг	—	3
62	75492-1303414	45 3638 3093	Труба	—	1

Рис. 4.6. Кран сливной (4.4, 4.5)

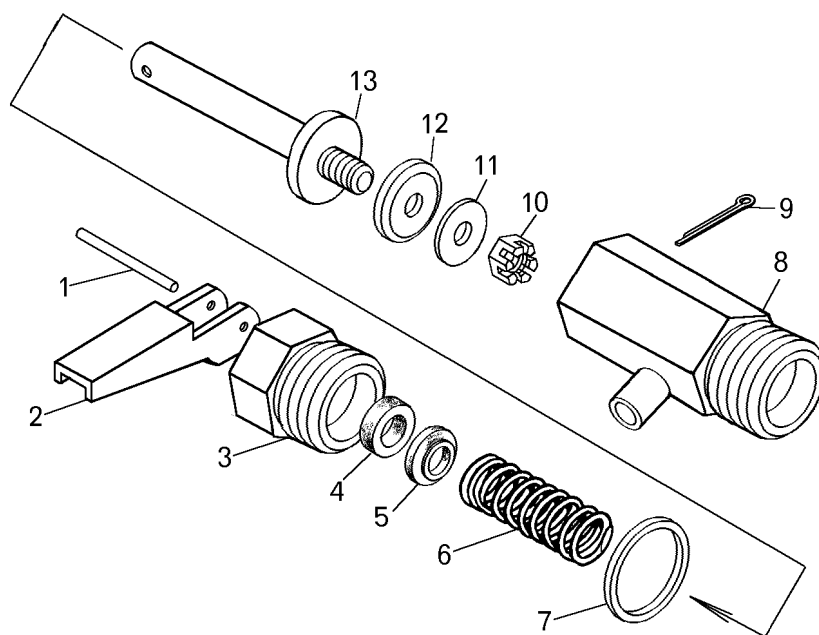

Поз. на рис.	Номер детали или сборочной единицы	Код ОКП	Наименование	Количество на самосвал БелАЗ	
				75131	75132
1	540A-1305027	45 3616 0161	Ось ручки	1	2
2	549A-1305022	45 3619 1126	Ручка	1	2
3	549A-1305018	45 3619 1125	Пробка	1	2
4	549A-1305044	45 3619 0120	Кольцо	1	2
5	549A-1305046	45 3619 1129	Шайба	1	2
6	540-1712356	45 3613 1057	Пружина	1	2
7	540B-1018212	45 3613 0090	Кольцо	1	2
8	549A-1305012	45 3619 1123	Корпус	1	2
9	258013	45 9871 1017	Шплинт 1.8x16	1	2
10	250983	45 9553 1504	Гайка М6	1	2
11	252004	45 9811 1205	Шайба 6	1	2
12	547-1305032	45 3617 0854	Клапан	1	2
13	549A-1305032	45 3619 1127	Стержень	1	2

Рис. 4.7. Жалюзи радиаторов и их привод

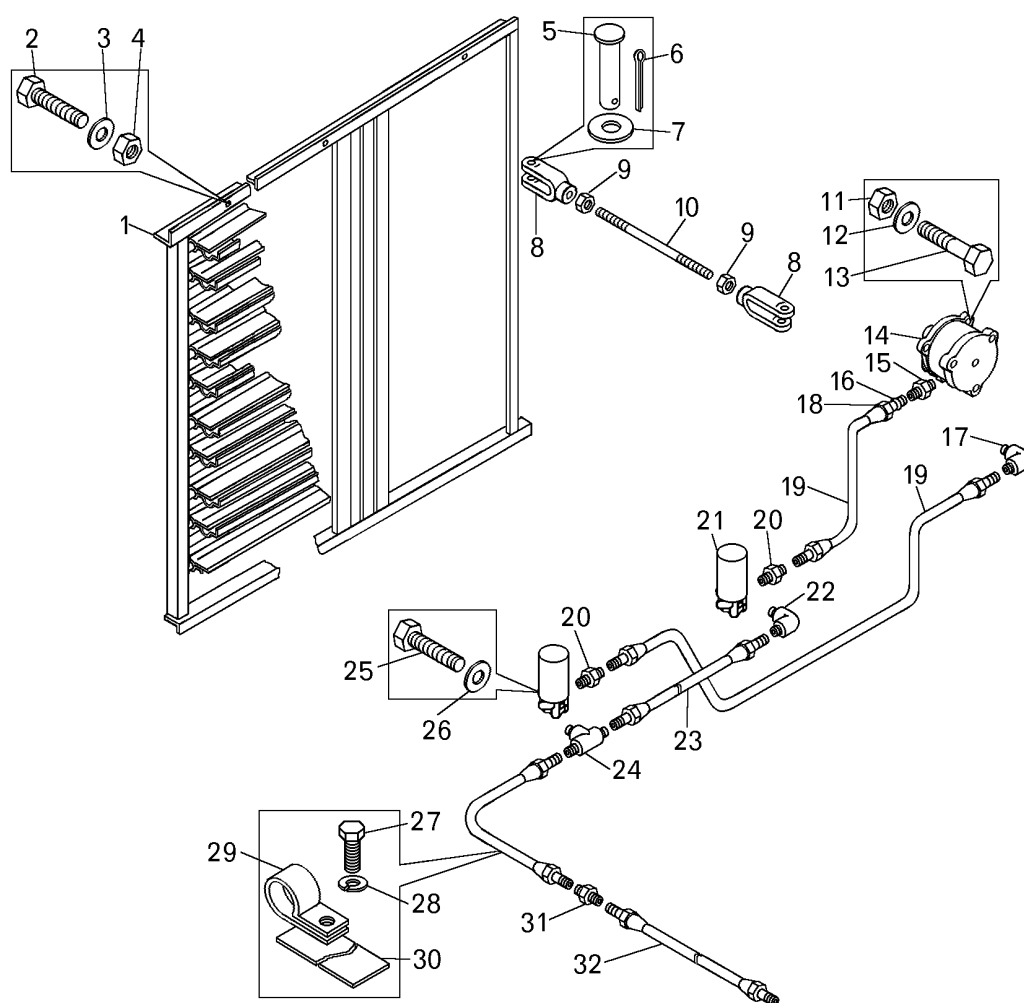

Поз. на рис.	Номер детали или сборочной единицы	Код ОКП	Наименование	Количество на самосвал БелАЗ	
				75131	75132
1	75123-1310110	45 3641 3519	Жалюзи радиатора	1	1
2	201457	45 9346 1523	Болт М8х22	12	12
3	342151	45 9957 6002	Шайба	12	12
4	252135	45 9816 6046	Шайба 8Т	12	12
5	260035	45 9862 1036	Палец 8х12	1	1
6	258039	45 9871 1050	Шплинт 2.7х20	1	1
7	252005	45 9811 1206	Шайба 8	1	1
8	548А-1108029-10	45 3611 0013	Вилка тяги	1	1
9	250511	45 9553 1056	Гайка М8	1	1
10	549Б-1310195	45 3619 1188	Тяга	1	1
11	250514	45 9553 1059	Гайка М12	2	2
12	252137	45 9816 6068	Шайба 12 ОТ	2	2
13	201542	45 9346 1600	Болт М12х35	2	2
14	549Б-1310300	45 3619 1194	Пневмопереключатель	1	1
15	314612	45 9981 3364	Ниппель	1	1
16	314802	45 9981 3468	Муфта	10	10

Рис. 4.7. Жалюзи радиаторов и их привод

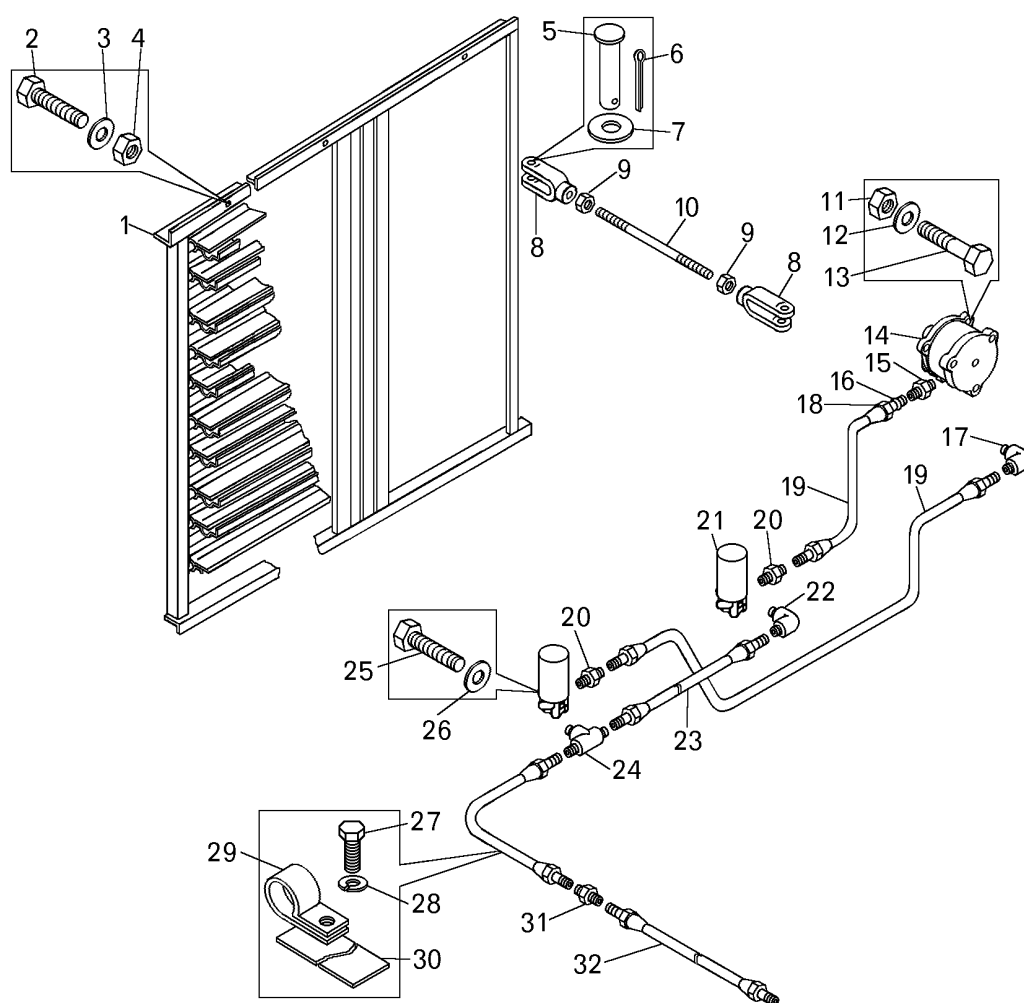

Поз. на рис.	Номер детали или сборочной единицы	Код ОКП	Наименование	Количество на самосвал БелАЗ	
				75131	75132
17	379053	45 9981 8294	Угольник	1	1
18	344810	45 9922 1406	Гайка накидная	10	10
19	549A-1303114	45 3619 1070	Труба	2	2
20	344771	45 9981 6798	Ниппель	2	2
21	5320-3721500	45 3537 1890	Клапан с электромагнитом	2	2
22	344529	45 9981 6474	Угольник	1	1
23	549A-1310328	45 3619 7568	Труба	2	2
24	344197	45 9981 6393	Тройник	1	1
25	340174	45 9951 1417	Болт М10х1.25х16	4	4
26	252136	45 9816 6067	Шайба 10 ОТ	4	4
27	201418	45 9346 1504	Болт М6х16	4	4
28	252134	45 9816 6045	Шайба 6Т	4	4
29	315407	45 3414 3495	Кляммер	4	4
30	548A-1104694-01	45 3614 2267	Прокладка	4	4
31	344770	45 9981 6795	Ниппель	1	1
32	549Б-1310330	45 3619 1200	Труба	1	1

Рис. 4.8. Жалюзи радиаторов (4.7)

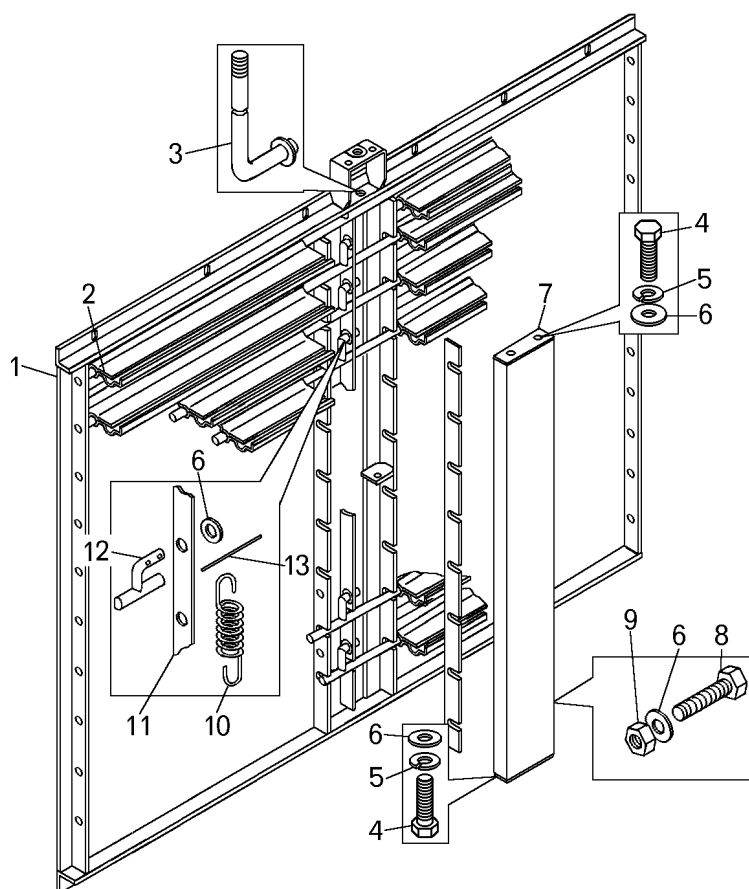

Поз. на рис.	Номер детали или сборочной единицы	Код ОКП	Наименование	Количество на самосвал БелАЗ	
				75131	75132
1	75131-1310112	—	Рамка жалюзи	1	1
2	75123-1310150	—	Пластина жалюзи	13	13
3	75123-1310210	—	Тяга управления	1	1
4	201454	45 9346 1520	Болт М8х16	4	4
5	342515	45 9957 6002	Шайба 8	57	57
6	252135	45 9816 6046	Шайба 8Т	14	14
7	75131-1310362	—	Кожух	1	1
8	201458	45 9346 1524	Болт М8х25	10	10
9	250510	45 9953 1055	Гайка М8	10	10
10	525-1108036	—	Пружина	1	1
11	75131-1310270	—	Планка	2	2
12	75131-1310260	—	Тяга привода	1	1
13	258039	45 9871 1050	Шплинт 3.2х20	27	27

Рис. 4.9. Пневмопереключатель (4.7)

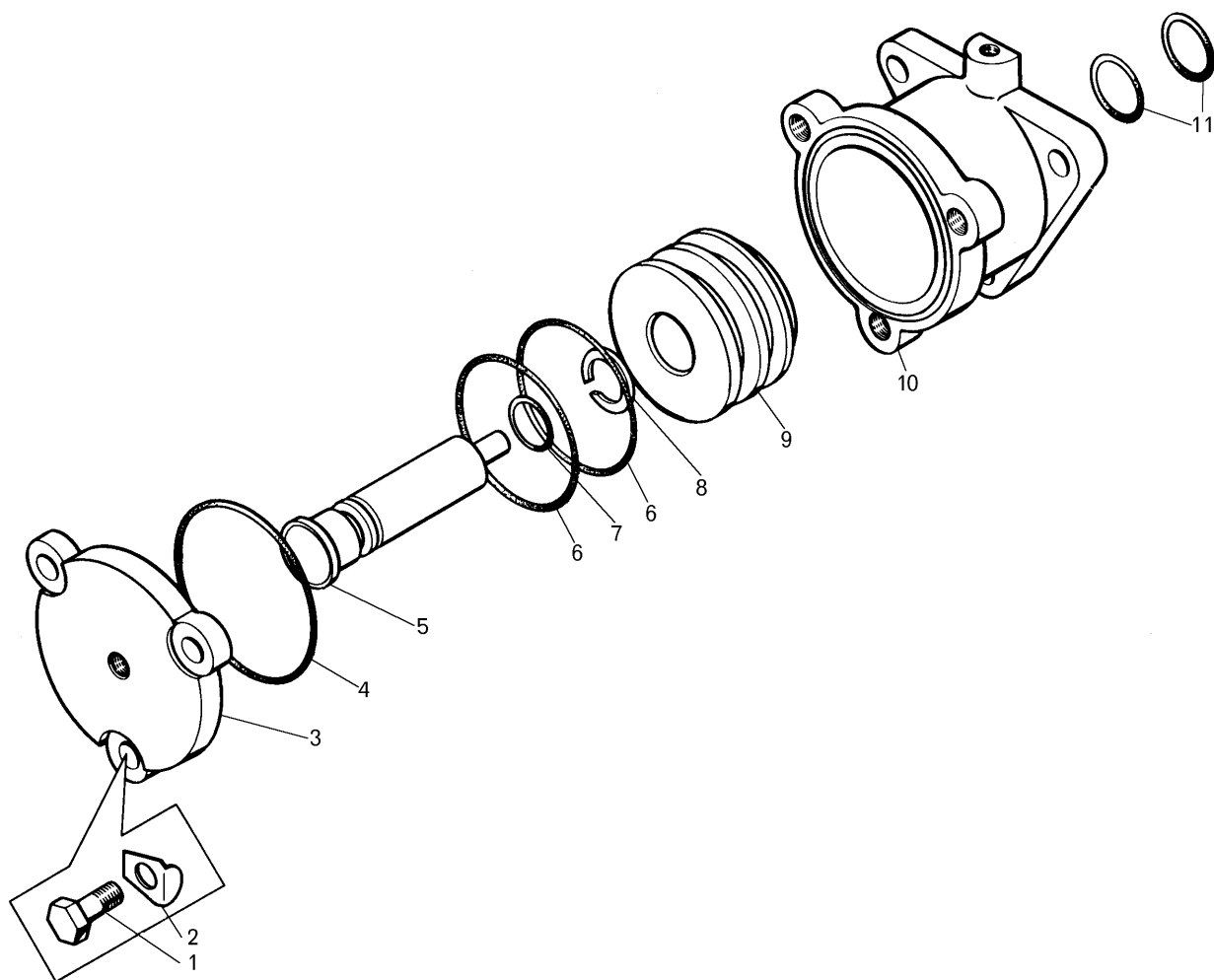

Поз. на рис.	Номер детали или сборочной единицы	Код ОКП	Наименование	Количество на самосвал БелАЗ	
				75131	75132
1	201538	45 9346 1596	Болт М12х25	3	3
2	530-1503185	45 3611 0046	Шайба стопорная	3	3
3	531-1803139	45 3612 1423	Крышка	1	1
4	080-086-36-2-3	25 3111 4192	Кольцо	1	1
5	549А-1310304	45 3619 1195	Шток	1	1
6	535А-1803134	45 3417 5519	Кольцо уплотнительное	2	2
7	020-025-30-2-3	25 3111 4101	Кольцо	1	1
8	530-1803125	45 3611 0069	Кольцо стопорное	1	1
9	530-1803135	45 3611 0070	Поршень	1	1
10	531-1803108	45 3612 1422	Корпус	1	1
11	025-030-30-2-3	25 3111 4105	Кольцо	2	2

V.5 Электропривод тяговый

Рис. 5.1. Установка электрооборудования

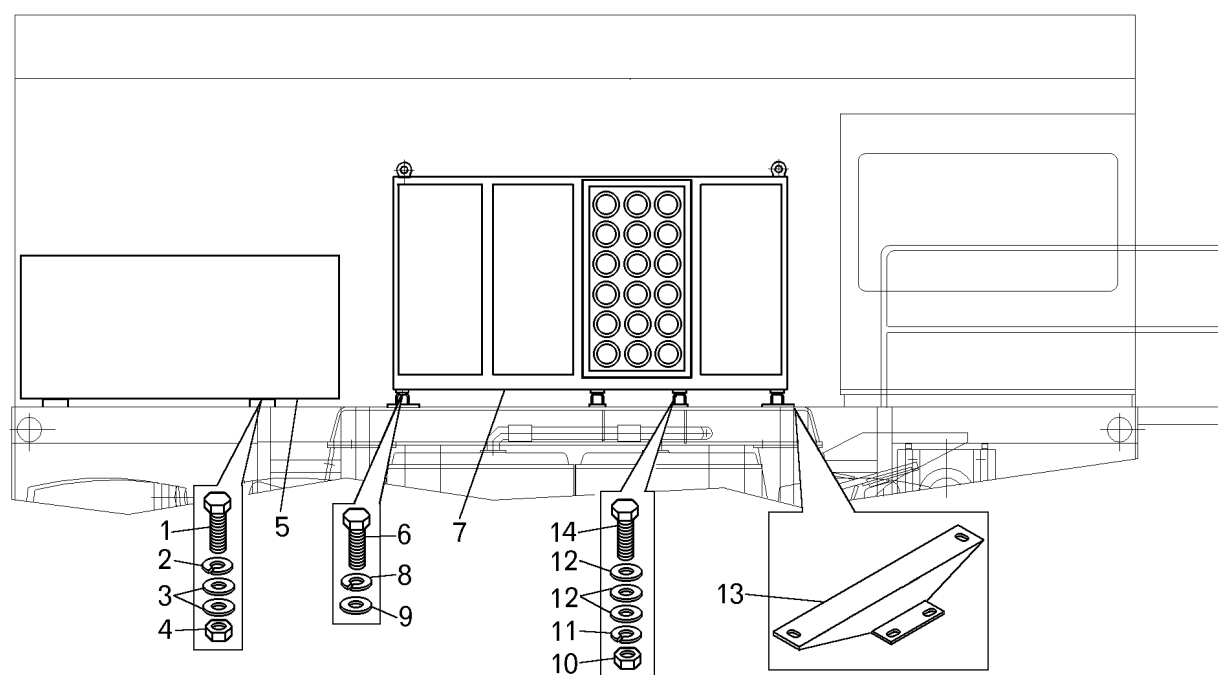

Поз. на рис.	Номер детали или сборочной единицы	Код ОКП	Наименование	Количество на самосвал БелАЗ	
				75131	75132
1	200371	45 9326 1113	Болт М12х60	6	6
2	252137	45 9816 6068	Шайба 12	6	6
3	252045	45 9811 1258	Шайба 12	18	18
4	250514	45 9553 1059	Гайка М12	6	6
5	7512-2120004-10	45 3641 6393	Вентилируемая тормозная установка	1	1
6	340752	45 9957 1159	Болт М24х2х52	8	8
7	ИДБМ 656.367.008	34 5691 2217	Шкаф управления Ш9013-48ДК	1	1
8	252143	45 9816 6054	Шайба 24	86	8
9	252021	45 9811 1214	Шайба 25	8	8
10	250560	45 9553 1063	Гайка М16	8	8
11	252139	45 9816 6070	Шайба 16	8	8
12	252017	45 9811 1210	Шайба 16	24	24
13	7513-2112370	45 3641 2784	Кронштейн	2	2
14	200864	45 9326 1208	Болт М16х60	8	8

Рис. 5.2. Вентилируемая тормозная установка (5.1)

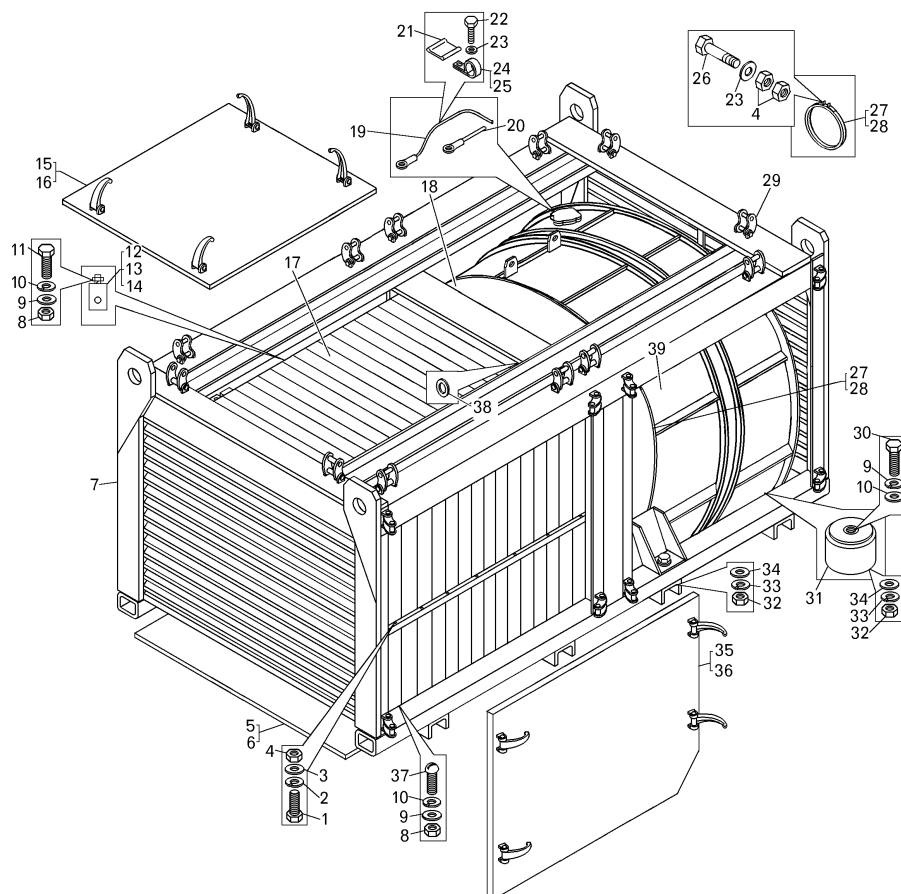

Поз. на рис.	Номер детали или сборочной единицы	Код ОКП	Наименование	Количество на самосвал БелАЗ	
				75131	75132
1	201422	45 9346 1508	Болт М6х25	16	16
2	252134	45 9816 6045	Шайба 6	25	25
3	252037	45 9811 1255	Шайба 6	32	32
4	250508	45 9553 1054	Гайка М6	24	24
5	7512-2126122	45 3641 4763	Плита	1	1
6	7512-2126124	45 3641 4764	Плита	1	1
7	7512-2126010	45 3641 4723	Каркас	1	1
8	250514	45 9553 1059	Гайка М12	25	25
9	252007	45 9811 1208	Шайба 12	29	29
10	252137	45 9816 6068	Шайба 12	29	29
11	201543	45 9346 1601	Болт М12х38	25	25
12	7512-2126094	45 3641 4757	Шина	2	2
13	7512-2126095	45 3641 4758	Шина	5	5
14	7512-2126097	45 3641 4759	Шина	4	4
15	7512-2126050	45 3641 4724	Крышка верхняя	1	1
16	7512-2126051	45 3641 4725	Крышка верхняя	1	1
17	7512-2126080-10	45 3641 6394	Секция резистора	8	8
18	7512-2126196	45 3641 6291	Патрубок	1	1
19	7512-2105164	45 3641 6261	Провод силовой	1	1
20	7512-2105166	45 3641 6262	Провод силовой	1	1

Рис. 5.2. Вентилируемая тормозная установка (5.1)

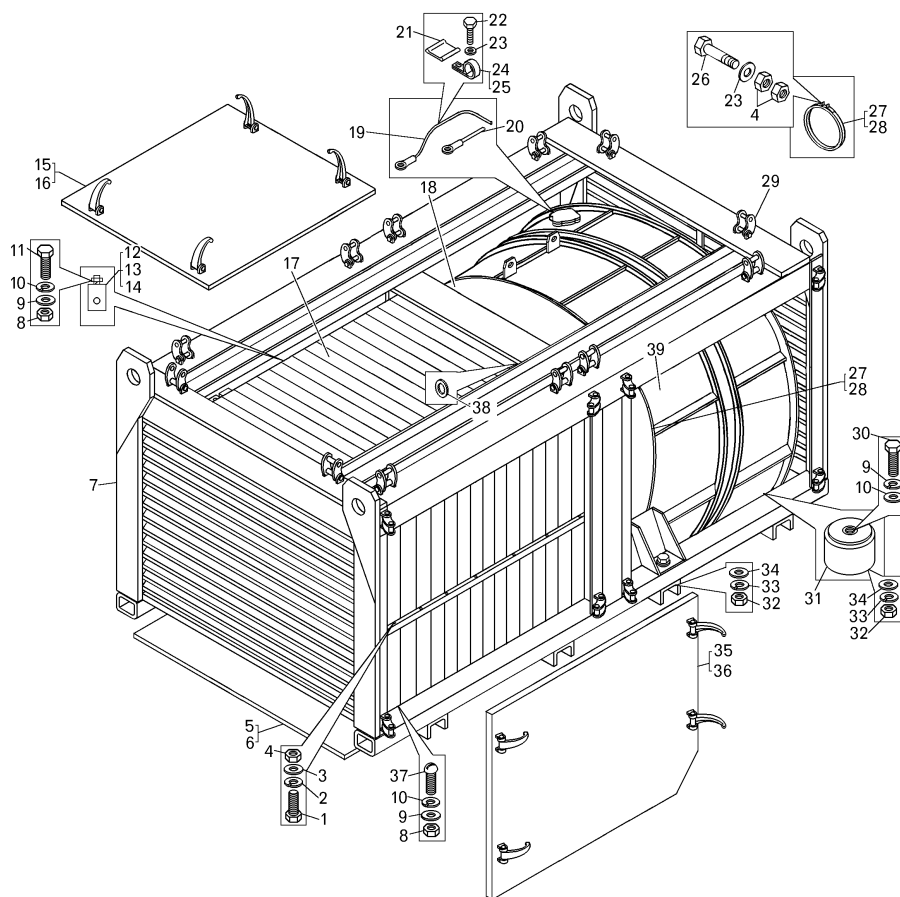

Поз. на рис.	Номер детали или сборочной единицы	Код ОКП	Наименование	Количество на самосвал БелАЗ	
				75131	75132
21	540A-1104519-01	45 3616 0970	Прокладка	5	5
22	201417	45 9346 1503	Болт М6х14	5	5
23	252004	45 9811 1205	Шайба 6	15	15
24	315407	45 3414 3495	Кляммер	4	4
25	344610	45 3611 0715	Кляммер	1	1
26	201424	45 9346 1510	Болт М6х30	4	4
27	7512-2126190	45 3641 6257	Хомут	1	1
28	7512-2126191	45 3641 6258	Хомут	1	1
29	7512-2126170	45 3641 4798	Защелка	36	36
30	201538	45 9346 1596	Болт М12х25	4	4
31	7512-2126262	45 3641 4858	Изолятор	4	4
32	250560	45 9553 1063	Гайка М16	4	4
33	252017	45 9811 1210	Шайба 16	4	4
34	252139	45 9816 6070	Шайба 16	4	4
35	7512-2126060	45 3641 4730	Крышка боковая	2	2
36	7512-2126061	45 3641 4731	Крышка боковая	2	2
37	373800	45 9958 2092	Винт М6х50	2	2
38	549A-2108247	45 3619 0258	Кольцо	2	2
39	7512-2126910	45 3641 5777	Вентилятор	1	1

Рис. 5.3. Вентилятор (5.2)

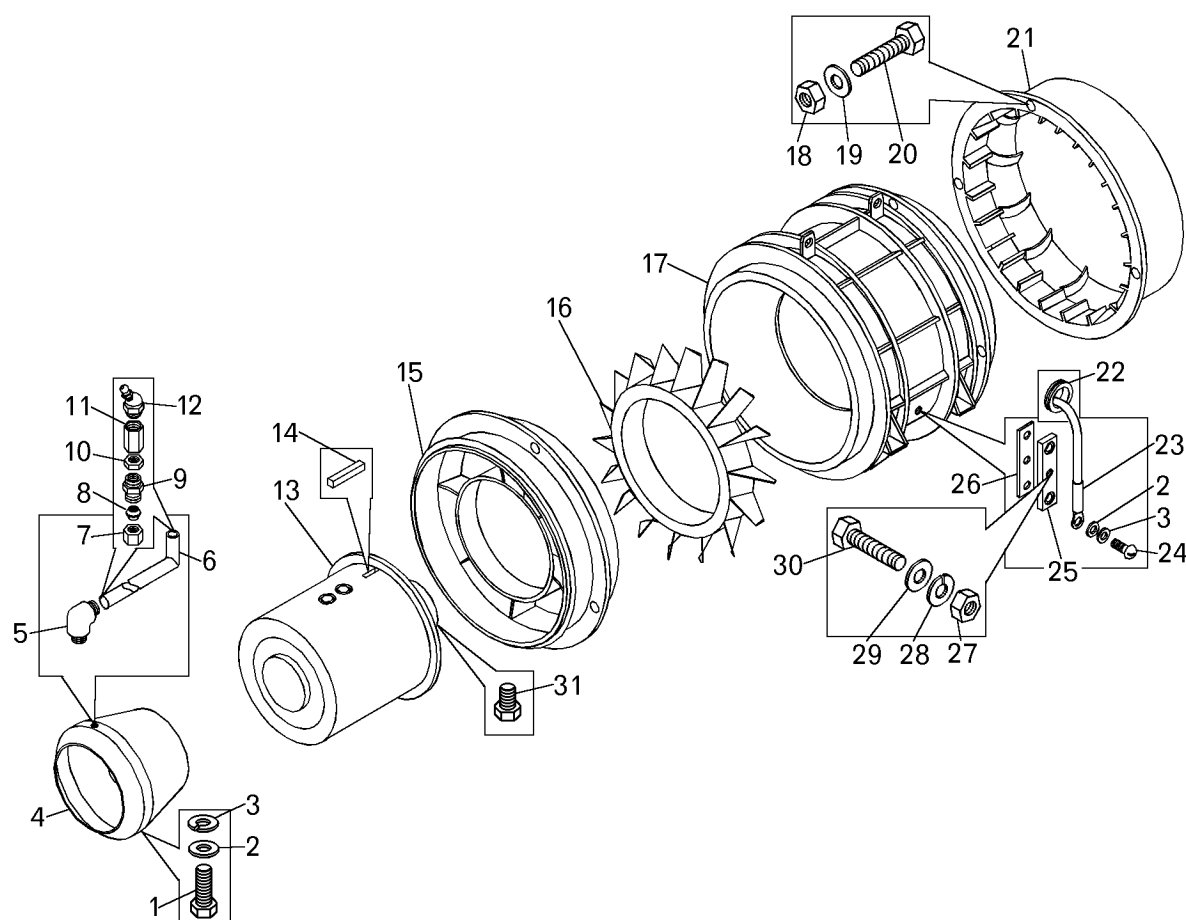

Поз. на рис.	Номер детали или сборочной единицы	Код ОКП	Наименование	Количество на самосвал БелАЗ	
				75131	75132
1	201415	45 9346 1501	Болт М6х10	6	6
2	252004	45 9811 1205	Шайба 6	10	10
3	252134	45 9816 6045	Шайба 6	10	10
4	7512-2126970	45 3641 5811	Сопло	1	1
5	344503	45 9981 6408	Угольник	1	1
6	7512-2126916	45 3641 5778	Трубка	1	1
—	7512-2126917	45 3641 5779	Трубка	1	1
7	401120	45 9984 8200	Гайка М12х1.25	4	4
8	379277	45 9981 8425	Муфта конусная	4	4
9	344750	45 9981 6746	Ниппель	2	2
10	374542	45 9958 4075	Гайка М12х1.25	2	2
11	7519-2130308	45 3633 0953	Наконечник	2	2
12	2.3.45	45 9167 5006	Масленка	2	2
13	ДИКЖ 327.422.001	--	Электродвигатель пульсирующего тока ЭТВ 20 М3	1	1
14	258753	45 9841 0387	Штифт 6х25	1	1
15	7512-2126954	45 3641 5798	Опора	1	1

Рис. 5.3. Вентилятор (5.2)

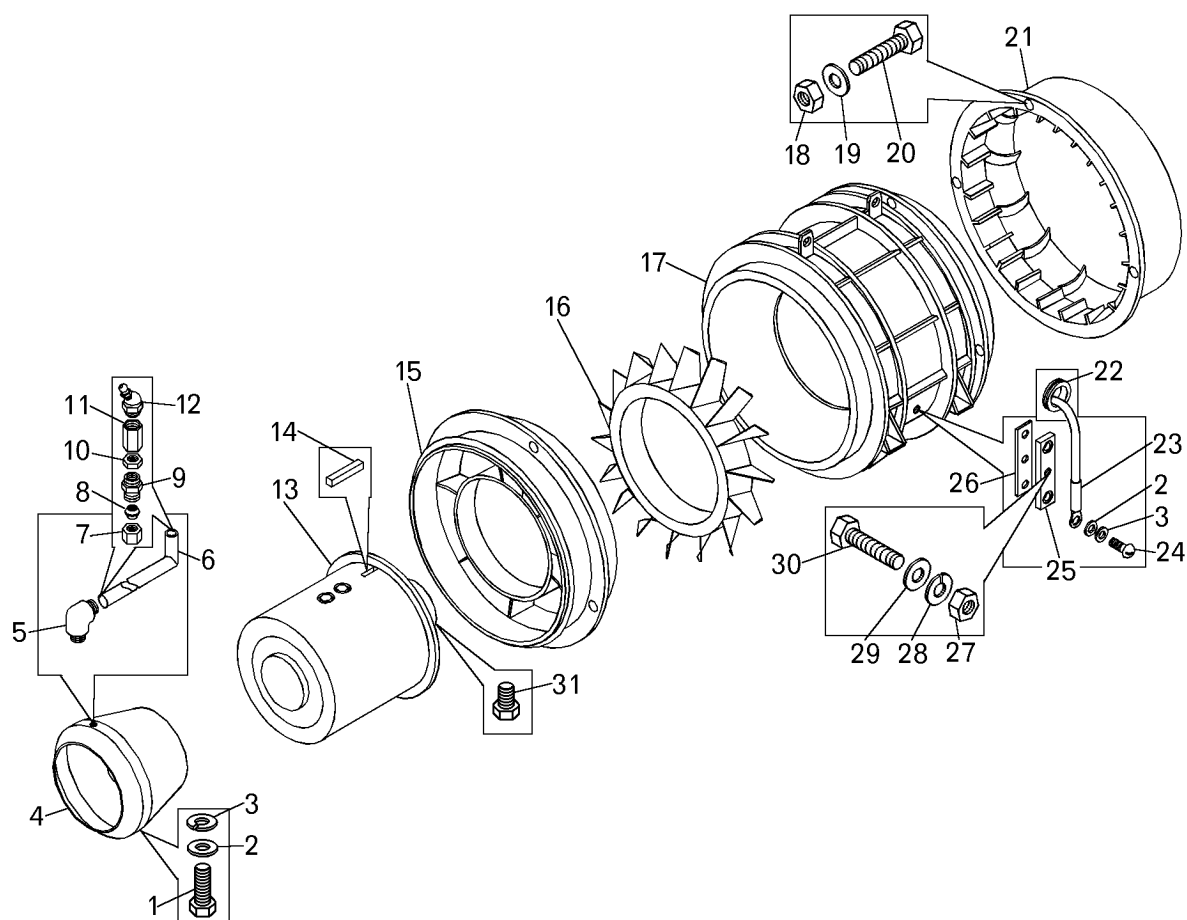

Поз. на рис.	Номер детали или сборочной единицы	Код ОКП	Наименование	Количество на самосвал БелАЗ	
				75131	75132
16	ДИКУЖ 663.326.001	--	Колесо вентиляторное	1	1
17	7512-2126920	45 3641 5780	Кожух	1	1
18	250514	45 9553 1059	Гайка М12	8	8
19	252137	45 9816 6068	Шайба 12	8	8
20	201542	45 9346 1600	Болт М12х35	8	8
21	7512-2126960	45 3641 5804	Воздуховод	1	1
22	549А-3724238	45 3619 2636	Кольцо	1	1
23	549Б-2105173	45 3619 6934	Трубка	2	2
24	220109	45 9432 1113	Винт М6х25	4	4
25	75211-2105525	45 3627 4264	Колодка	2	2
26	75211-2105529	45 3627 4127	Прокладка	2	2
27	250510	45 9553 1055	Гайка М8	2	2
28	252135	45 9816 6045	Шайба 8	2	2
29	252005	45 9811 1206	Шайба 8	2	2
30	201460	45 9346 1526	Болт М8х30	2	2
31	344361	45 9981 6002	Пробка	2	2

Рис. 5.4. Секция резистора (5.2)

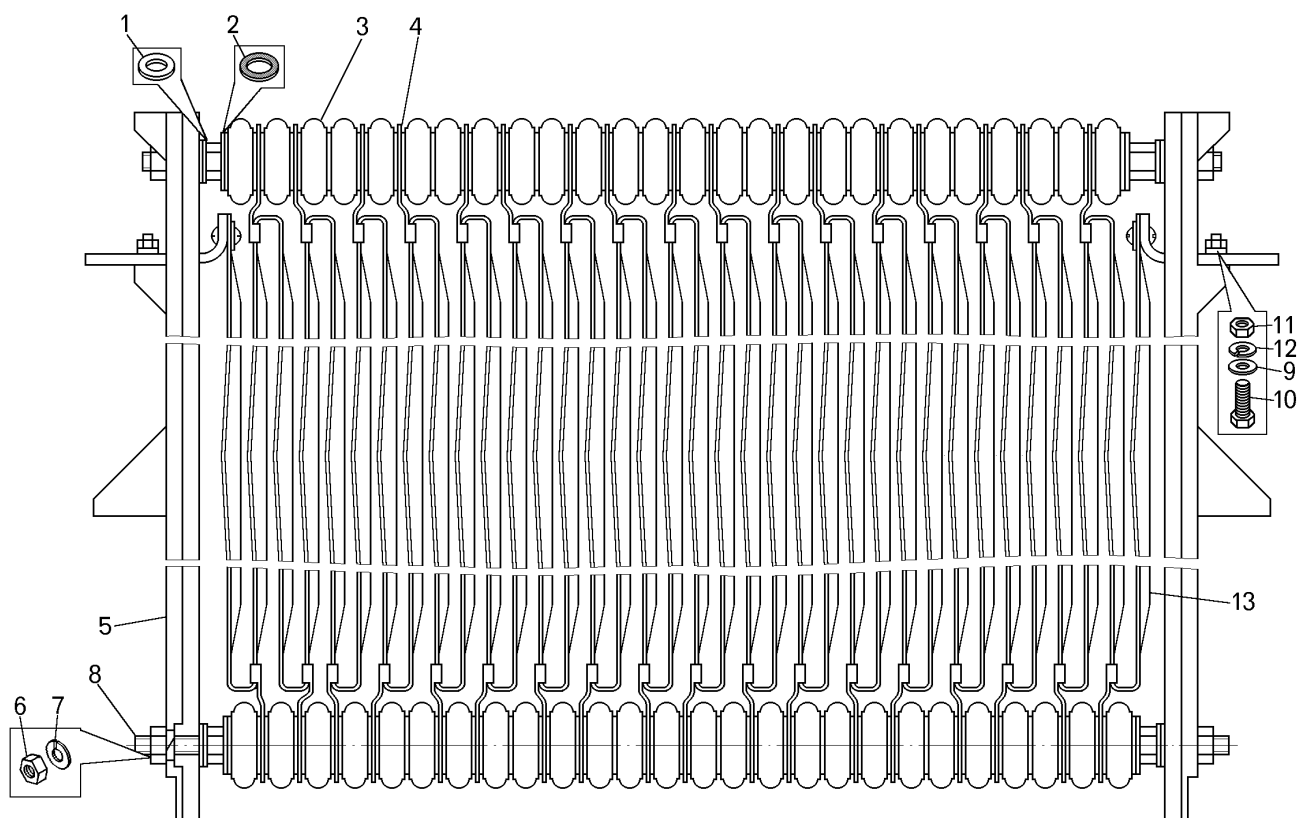

Поз. на рис.	Номер детали или сборочной единицы	Код ОКП	Наименование	Количество на самосвал БелАЗ	
				75131	75132
1	252007	45 9811 1208	Шайба 12	8	8
2	7512-2126126	45 3641 4766	Прокладка	4	4
3	7512-2126098	45 3641 4744	Изолятор	52	52
4	7512-2126125	45 3641 4765	Прокладка	216	216
5	7512-2126088	45 3641 4740	Боковина	2	2
6	250514	45 9553 1059	Гайка М12	25	25
7	252157	45 9816 6008	Шайба 12Л	4	4
8	7512-2126084	45 3641 4738	Стержень	2	2
9	252004	45 9811 1205	Шайба 6	8	8
10	201424	45 9346 1510	Болт М6х30	4	4
11	250508	45 9553 1054	Гайка М6	4	4
12	252134	45 9816 6045	Шайба 6Т	4	4
13	7512-2126082-10	45 3641 6395	Резистор	1	1

Рис. 5.5. Установка датчика частоты вращения двигателя

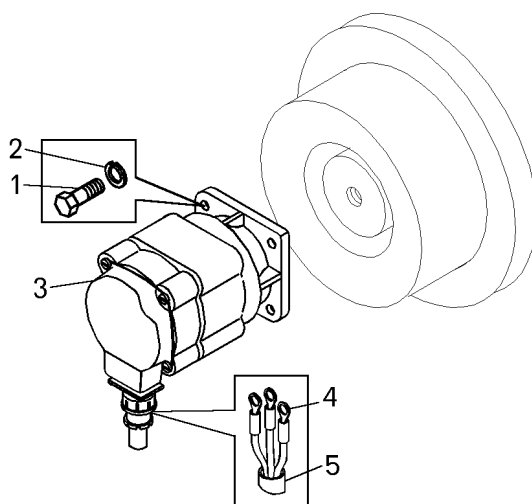

Поз. на рис.	Номер детали или сборочной единицы	Код ОКП	Наименование	Количество на самосвал БелАЗ	
				75131	75132
1	201418	45 9346 1504	Болт М6х16	4	4
2	252134	45 9816 6045	Шайба 6Т	4	4
3	Д5	42 7891 0027	Датчик	1	1
	Д-2ММУ2*	42 7891 0004	Преобразователь первичный	1	1
4	8.411.104**	45 3921 0340	Наконечник	3	3
5	7519-2114130	45 3633 6363	Жгут проводов датчика	1	1
* — возможна установка вместо датчика Д5 (поз. 3)					
** — поступает с датчиком.					

Рис. 5.6. Установка вентилятора охлаждения тяговых электромашин

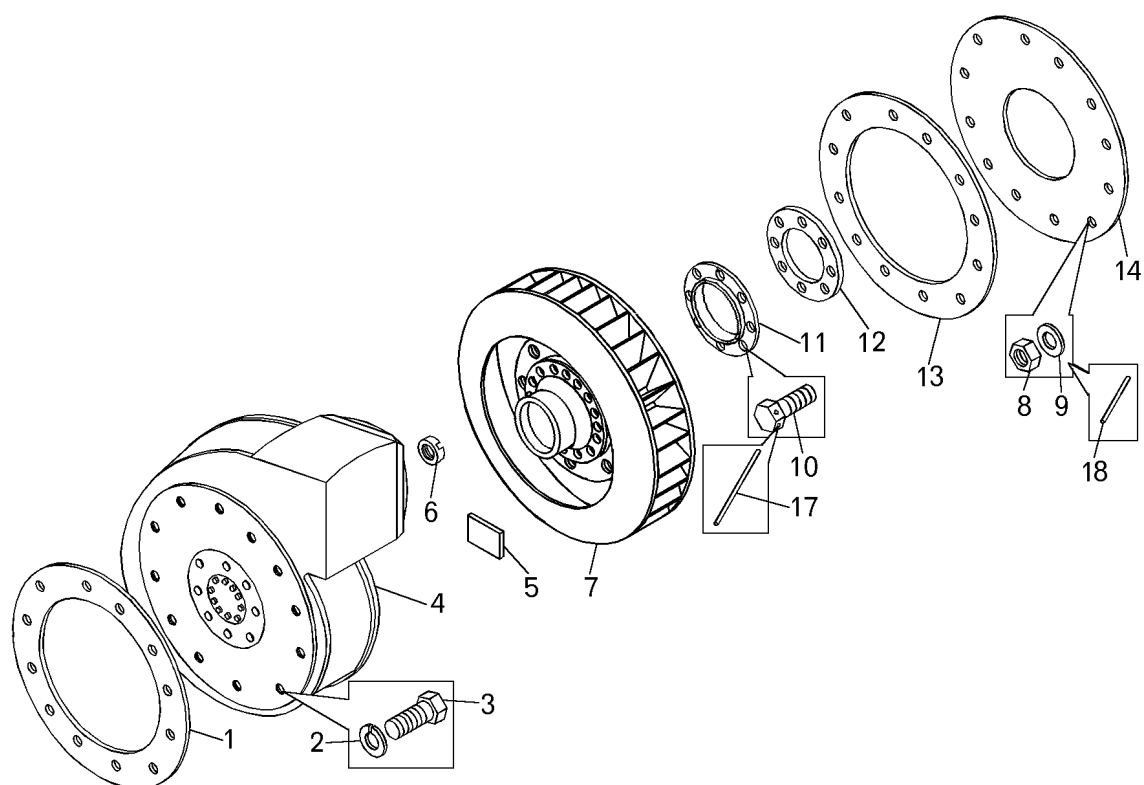

Поз. на рис.	Номер детали или сборочной единицы	Код ОКП	Наименование	Количество на самосвал БелАЗ	
				75131	75132
1	7513-2130258	45 3641 7405	Прокладка	1	1
2	252139	45 9816 6070	Шайба 16	11	11
3	202115	45 9346 6684	Болт М16х30	11	11
4	7513-2130018	45 3641 2783	Кожух с воздухопроводом	1	1
5	343881	45 9951 7562	Шпонка	1	1
6	342392	45 9957 1016	Гайка М76х2	1	1
7	7513-2130122	45 3641 2818	Колесо со ступицей	1	1
8	250508	45 9553 1054	Гайка М6	8	8
9	252037	45 9811 1255	Шайба 6	8	8
10	340230	45 9957 1044	Болт 3М10х16	2	2
11	7513-2130286	45 3641 2664	Фланец	1	1
12	7513-2130346	45 3641 2666	Прокладка	1	1
13	7513-2130347	45 3641 2822	Прокладка	2	2
14	7513-2130342	45 3641 2665	Крышка	1	1
15	252135	45 9816 6045	Шайба 8Т	12	12
16	250510	45 9553 1055	Гайка М8	12	12
17	258252	45 9871 1337	Шплинт 1.2х150	1	1
18	258286	45 9871 1373	Шплинт 1.6х300	4	4

Рис. 5.7. Всасывающие воздухопроводы охлаждения электрических машин самосвала БелАЗ-75131

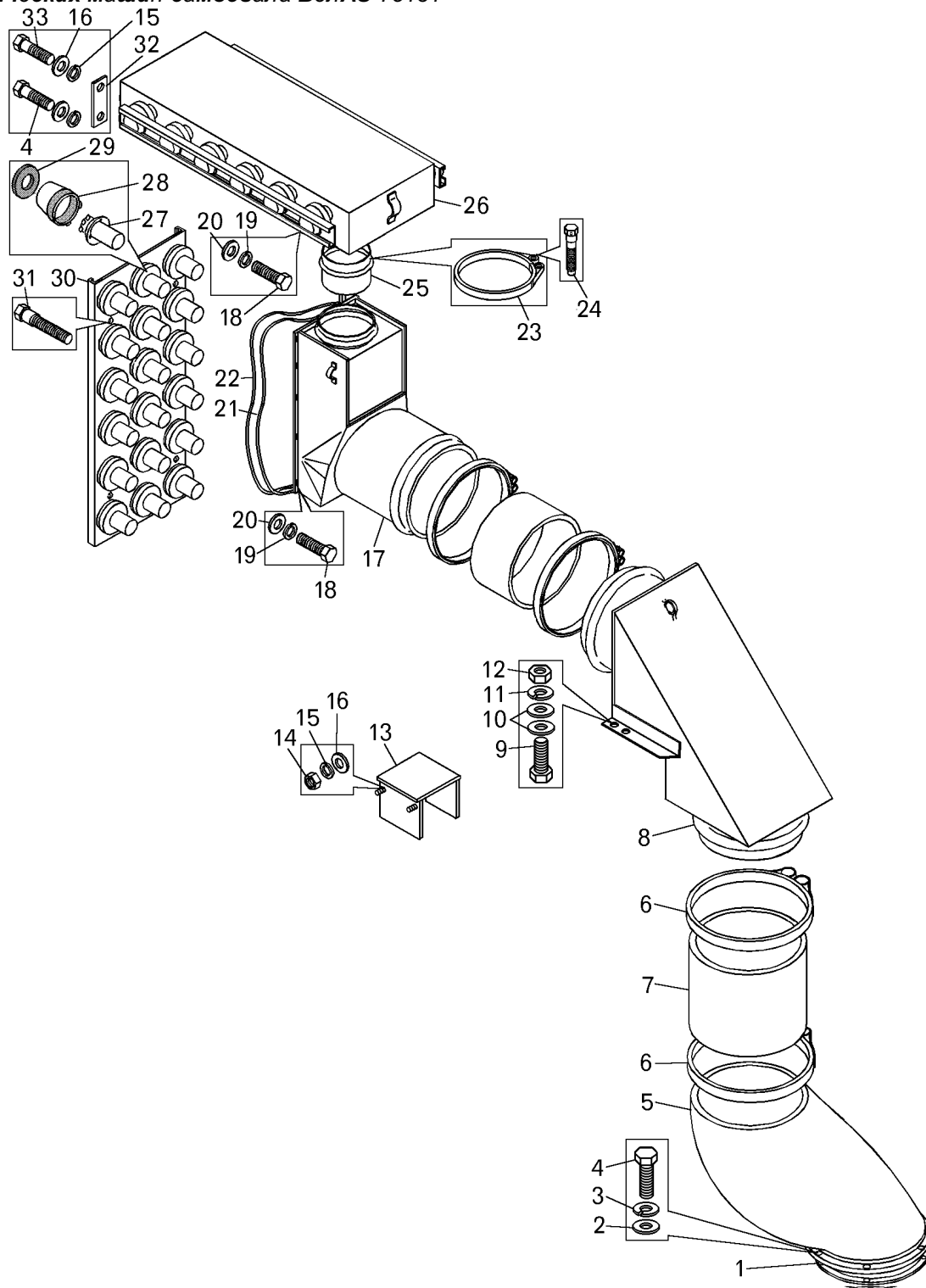

Поз. на рис.	Номер детали или сборочной единицы	Код ОКП	Наименование	Количество на самосвал БелАЗ	
				75131	75132
1	75144-2127220	45 3641 4093	Прокладка	1	—
2	342515	45 9957 6002	Шайба 8	11	—
3	252135	45 9816 6046	Шайба 8Т	11	—
4	201454	45 9346 1520	Болт М6х16	11	—

Поз. на рис.	Номер детали или сборочной единицы	Код ОКП	Наименование	Количество на самосвал БелАЗ	
				75131	75132
5	75131-2127280	45 3641 2706	Патрубок	1	—
6	75214-2113570	45 3627 6449	Хомут	4	—
7	75211-2113092	45 3627 2472	Рукав	2	—
8	75131-2127130	45 3641 2705	Патрубок	1	—
9	201542	45 9346 1600	Болт М12х35	4	—
10	252045	45 9811 1258	Шайба 12	8	—
11	252137	45 9816 6068	Шайба 12 ОТ	4	—
12	250514	45 9553 1059	Гайка М12	4	—
13	75131-2127250	45 3641 5274	Крышка	1	—
14	250512	45 9553 1057	Гайка М10	3	—
15	252136	45 9816 6067	Шайба 10 ОТ	4	—
16	252006	45 9811 1207	Шайба 10	4	—
17	7513-2127700	45 3641 2807	Воздухопровод	1	—
18	201420	45 9346 1506	Болт М6х20	14	—
19	252134	45 9816 6045	Шайба 6Т	14	—
20	252037	45 9811 1255	Шайба 6	14	—
21	7514-2127709	45 3641 4010	Прокладка	2	—
22	7514-2127708	45 3641 4009	Прокладка	2	—
23	75211-1109350	45 3627 4923	Хомут	2	—
24	549-3701594	45 3619 2548	Болт стяжной	1	—
25	7521-1109246	45 3627 0003	Шланг	1	—
26	75144-2131010	45 3641 4103	Фильтр циклонный	1	—
27	А 53.21.001	47 9114 5611	Патрубок	18	—
28	А 53.21.002	47 9114 5612	Колпак	18	—
29	7519-2113688	45 3633 2955	Вкладыш	18	—
30	7514-2131080	45 3641 4023	Пылеотбойник	1	—
31	7549-1109670	45 3638 1722	Держатель	4	—
32	75144-2131402	45 3641 4113	Держатель	1	—
33	201493	45 9346 1555	Болт М10х16	1	—

Рис. 5.8. Всасывающие воздухопроводы охлаждения электрических машин самосвала БелАЗ-75132

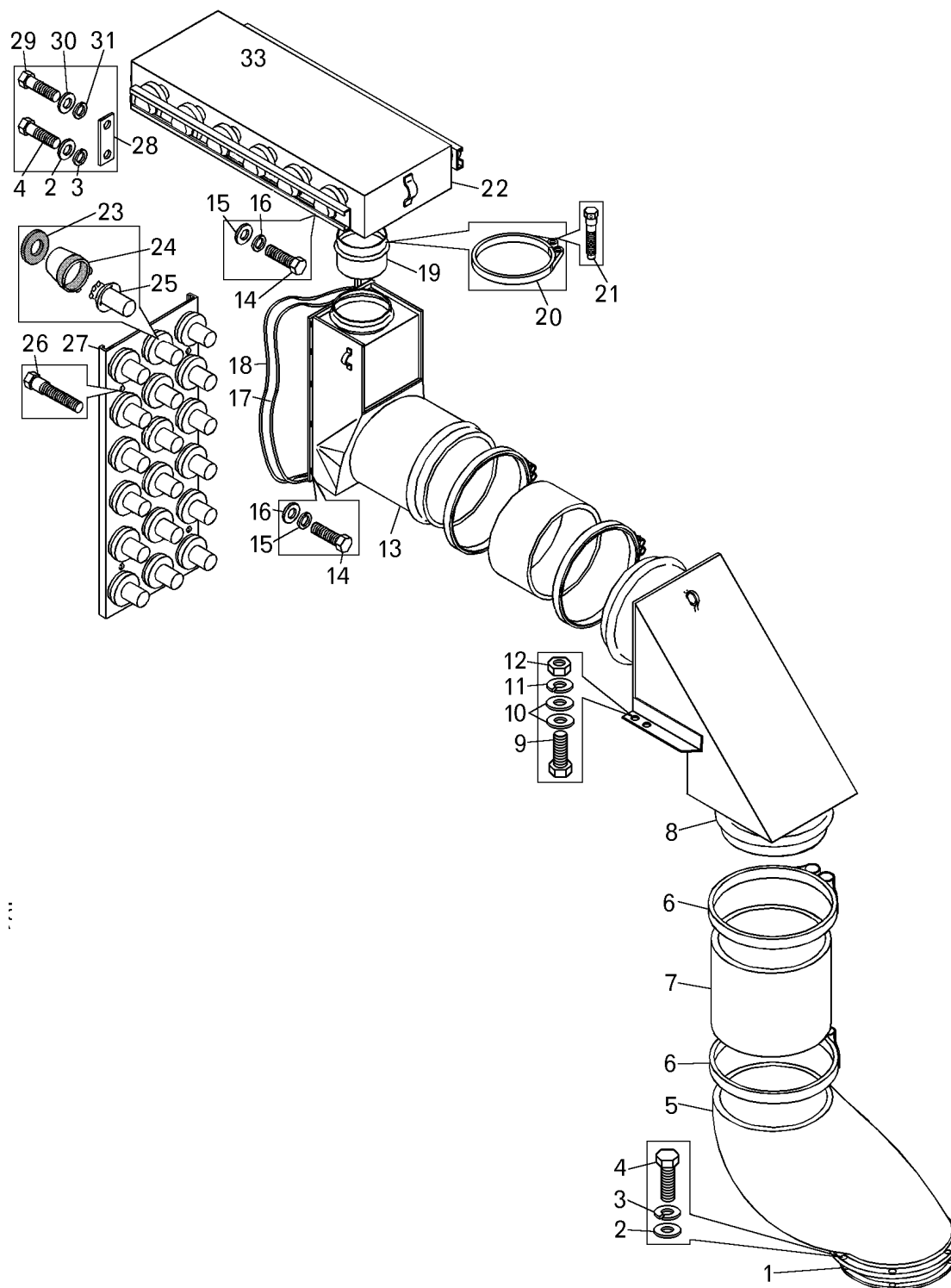

Поз. на рис.	Номер детали или сборочной единицы	Код ОКП	Наименование	Количество на самосвал БелАЗ	
				75131	75132
1	75144-2127220	45 3641 4093	Прокладка	—	1
2	342515	45 9957 6002	Шайба 8	—	11
3	252135	45 9816 6046	Шайба 8Т	—	27
4	201454	45 9346 1520	Болт М8х16	—	27

Поз. на рис.	Номер детали или сборочной единицы	Код ОКП	Наименование	Количество на самосвал БелАЗ	
				75131	75132
5	75132-2127280-10	45 3641 6308	Патрубок	—	1
6	75214-2113570	45 3627 6449	Хомут	—	4
7	75211-2113092	45 3627 2472	Рукав	—	2
8	75131-2127130	45 3641 2705	Патрубок	—	1
9	201542	45 9346 1600	Болт М12х35	—	4
10	252045	45 9811 1258	Шайба 12	—	8
11	252137	45 9816 6068	Шайба 12 ОТ	—	4
12	250514	45 9553 1059	Гайка М12	—	4
13	7513-2127700	45 3641 2807	Воздухопровод	—	1
14	201420	45 9346 1506	Болт М6х20	—	14
15	252134	45 9816 6045	Шайба 6Т	—	14
16	252037	45 9811 1255	Шайба 6	—	14
17	7514-2127709	45 3641 4010	Прокладка	—	2
18	7514-2127708	45 3641 4009	Прокладка	—	2
19	7521-1109246	45 3627 0003	Шланг	—	1
20	75211-1109350	45 3627 4923	Хомут	—	2
21	549-3701594	45 3619 2548	Болт стяжной	—	1
22	75144-2131010	45 3641 4103	Фильтр циклонный	—	1
23	7519-2113688	45 3633 2955	Вкладыш	—	18
24	А 53.21.002	47 9114 5612	Колпак	—	18
25	А 53.21.001	47 9114 5611	Патрубок	—	18
26	7549-1109670	45 3638 1722	Держатель	—	4
27	7514-2131080	45 3641 4023	Пылеотбойник	—	1
28	75144-2131402	45 3641 4113	Держатель	—	1
29	201493	45 9346 1555	Болт М10х16	—	1
30	252006	45 9811 1207	Шайба 10	—	1
31	252136	45 9816 6067	Шайба 10 ОТ	—	1

Рис. 5.9. Нагнетательные воздухопроводы охлаждения тяговых электродвигателей самосвала БелАЗ-75131

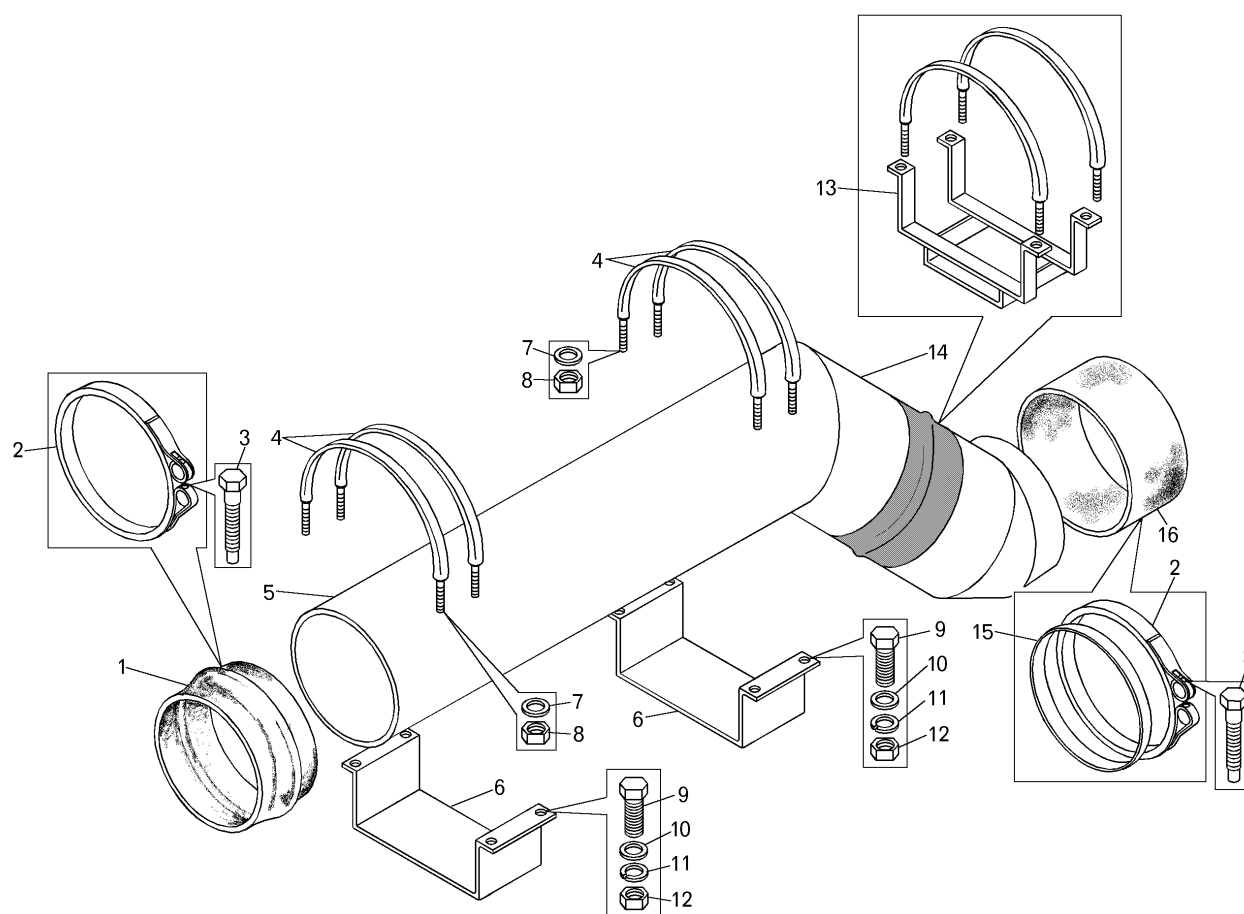

Поз. на рис.	Номер детали или сборочной единицы	Код ОКП	Наименование	Количество на самосвал БелАЗ	
				75131	75132
1	7521-1109246	45 3627 0003	Шланг	2	—
2	75211-1109350	45 3627 4923	Хомут	6	—
3	549-3701594	45 3619 2548	Болт стяжной	2	—
4	7521-2113730	45 3627 0066	Лента крепления	6	—
5	75131-2113620-10	45 3641 6438	Трубопровод	1	—
6	7519-2113878-10	45 3633 0461	Кронштейн воздухопровода	2	—
7	252156	45 9816 6007	Шайба 10 Л	12	—
8	250512	45 9553 1057	Гайка М10	12	—
9	201540	45 9346 1598	Болт М12х30	4	—
10	252007	45 9811 1208	Шайба 12	8	—
11	252137	45 9816 6068	Шайба 12 ОТ	4	—
12	250514	45 9553 1059	Гайка М12	4	—
13	75211-1109114	45 3627 5818	Опора	1	—
14	7514-2113641	45 3641 3988	Воздухопровод	1	—
15	75211-2113733	45 3627 1167	Лента	2	—
16	7519-2113533-20	45 3633 5732	Рукав	1	—

Рис. 5.10. Нагнетательные воздухопроводы охлаждения тяговых электродвигателей самосвала БелАЗ-75132

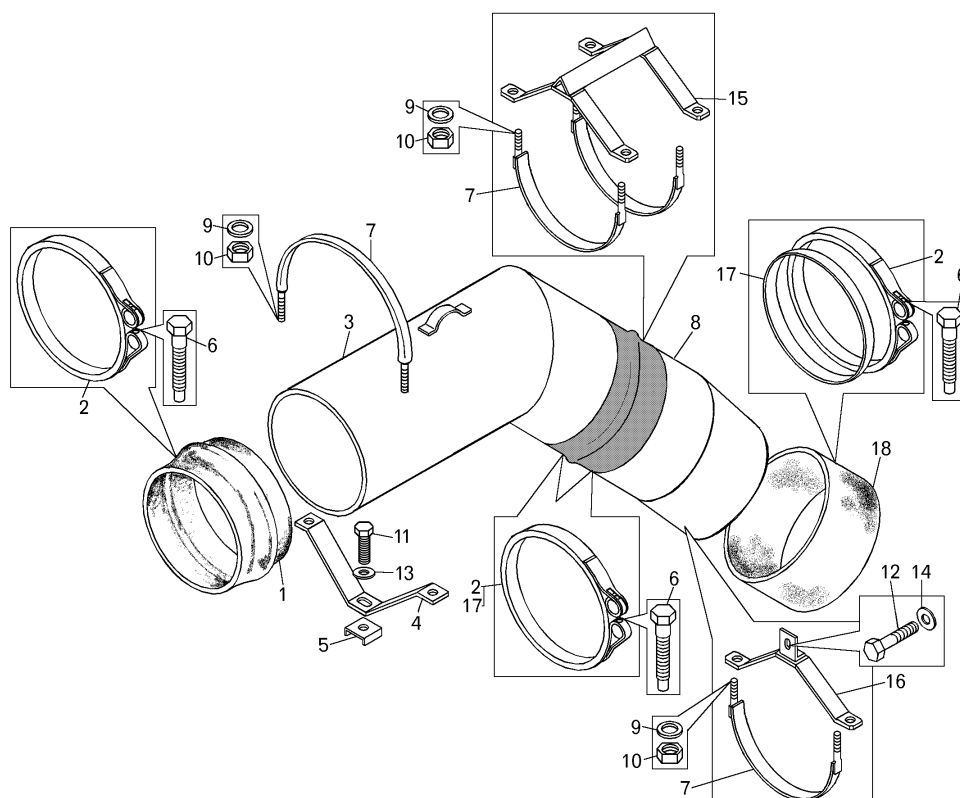

Поз. на рис.	Номер детали или сборочной единицы	Код ОКП	Наименование	Количество на самосвал БелАЗ	
				75131	75132
1	7521-1109246	45 3627 0003	Шланг	—	2
2	75211-1109350	45 3627 4923	Хомут	—	6
3	75132-2113640	45 3641 5887	Патрубок	—	1
4	75132-2113194	45 3641 5381	Кронштейн	—	1
5	75132-2113752	45 3641 5861	Опора	—	1
6	549-3701594	45 3619 2548	Болт стяжной	—	2
7	7521-2113730	45 3627 0066	Лента крепления	—	4
8	75132-2113620	45 3641 5864	Трубопровод	—	1
9	252156	45 9816 6007	Шайба 10 Л	—	8
10	250512	45 9553 1057	Гайка М10	—	10
11	201499	45 9346 1561	Болт М10х30	—	2
12	201587	45 9346 1641	Болт М14х35	—	1
13	252039	45 9811 1257	Шайба 10	—	4
14	252046	45 9811 1259	Шайба 14	—	1
15	75211-1109114	45 3627 5818	Опора	—	1
16	75132-2113290	45 3641 5382	Кронштейн	—	1
17	75211-2113733	45 3627 1167	Лента	—	2
18	7519-2113533-20	45 3633 5732	Рукав	—	1

Рис. 5.11. Привод ходового контроллера

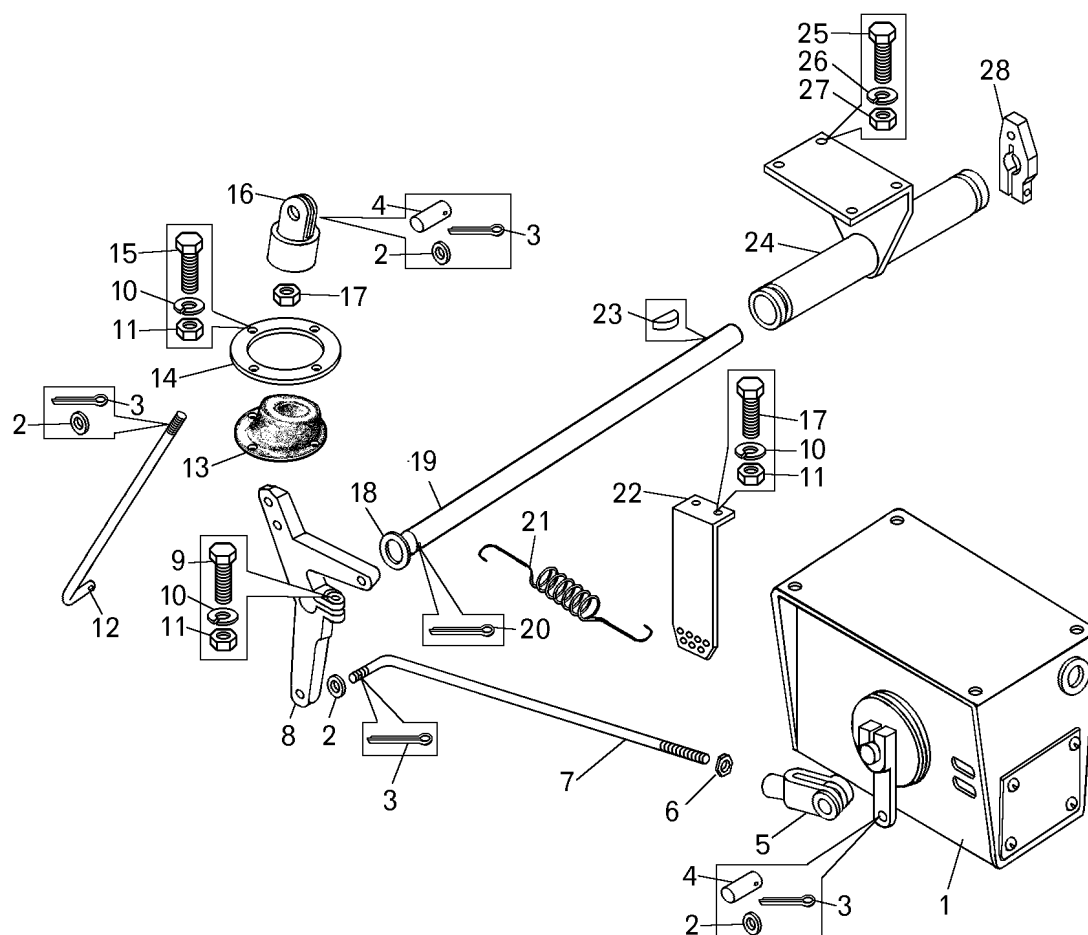

Поз. на рис.	Номер детали или сборочной единицы	Код ОКП	Наименование	Количество на самосвал БелАЗ	
				75131	75132
1	7513-2108210	45 3641 6405	Контроллер ходовой	1	1
2	252005	45 9811 1206	Шайба 8	4	4
3	258039	45 9871 1050	Шплинт 3.2x20	4	4
4	260035	45 9862 1036	Палец 8x28	2	2
5	525-1108029-Б	45 3611 0013	Вилка	1	1
6	250511	45 9553 1056	Гайка М8х1	6	6
7	549А-2108516	45 3619 1361	Тяга	1	1
8	75191-1108072	45 3633 0880	Рычаг трехплечный	1	1
9	201424	45 9346 1510	Болт М6х30	2	2
10	252134	45 9816 6045	Шайба 6Т	8	8
11	250508	45 9553 1054	Гайка М6	8	8
12	75211-1108027	45 3627 0442	Тяга	1	1
13	549-1108112	45 3619 0239	Колпак защитный	1	1
14	549-1108114	45 3619 0776	Накладка	1	1

Поз. на рис.	Номер детали или сборочной единицы	Код ОКП	Наименование	Количество на самосвал БелАЗ	
				75131	75132
15	201420	45 9346 1506	Болт М6х20	6	6
16	549-1108028-01	45 3619 0753	Вилка	1	1
17	250510	45 9553 1055	Гайка М8	1	1
18	549-1108106-10	45 3619 6521	Шайба	2	2
19	75145-1108041	45 3641 4125	Вал привода регулятора	1	1
20	258042	45 9871 1053	Шплинт 3.2х36	2	2
21	75211-1108129-10	45 3627 2268	Пружина	1	1
22	75211-1108128-10	45 3627 2248	Упор пружины	1	1
23	343800	45 9823 0264	Шпонка сегментная	2	2
24	7530-1108052	45 3624 2064	Труба с кронштейном	1	1
25	201497	45 9346 1559	Болт М10х25	8	8
26	252136	45 9816 6067	Шайба 10 ОТ	8	8
27	250512	45 9553 1057	Гайка М10	8	8
28	75145-1108018	45 3641 4123	Рычаг	1	1

Рис. 5.12. Контроллер ходовой

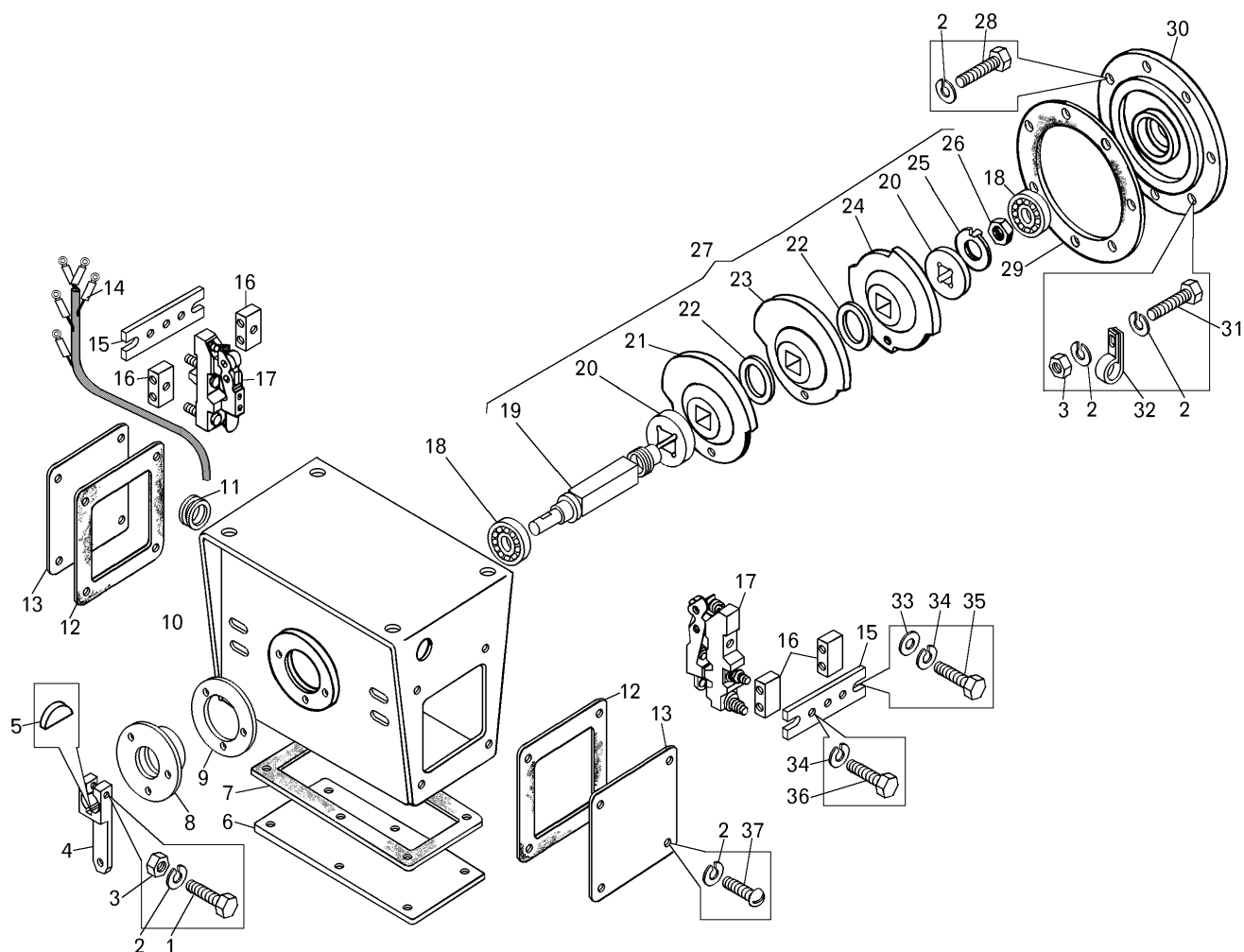

Поз. на рис.	Номер детали или сборочной единицы	Код ОКП	Наименование	Количество на самосвал БелАЗ	
				75131	75132
1	201424	45 9346 1510	Болт М6х30	1	1
2	252134	45 9816 6045	Шайба 6Т	24	24
3	250508	45 9553 1054	Гайка М6	2	2
4	549А-2108654	45 3619 1368	Рычаг	1	1
5	343800	45 9823 0264	Шпонка	1	1
6	549А-2108503	45 3619 1359	Крышка	1	1
7	549А-2108506	45 3619 1660	Прокладка	1	1
8	549-2108484	45 3619 1355	Крышка	1	1
9	549-2108486	45 3619 1356	Прокладка	1	1
10	549А-2108220	45 3619 1336	Корпус	1	1
11	549АС-2108247	45 3619 3994	Кольцо	1	1
12	549А-2108496	45 3619 1358	Прокладка	2	2
13	549А-2108492	45 3619 1357	Крышка	2	2
14	7513-2114010	45 3641 2802	Жгут проводов	1	1

Поз. на рис.	Номер детали или сборочной единицы	Код ОКП	Наименование	Количество на самосвал БелАЗ	
				75131	75132
15	549А-2108302	45 3619 1344	Рейка	2	2
16	549А-2108262	45 3619 1343	Кронштейн	4	4
17	6ТД.687.012-01	33 9258 1121	Элемент кулачковый	3	3
18	60203К	46 1912 0909	Подшипник	2	2
19	549-2108434	45 3619 1347	Вал	1	1
20	549А-2108462	45 3619 1352	Кольцо	2	2
21	549А-2108436	45 3619 1348	Шайба кулачковая	1	1
22	549-2108458	45 3619 1351	Шайба изоляционная	2	2
23	549А-2108438	45 3619 1349	Шайба кулачковая	1	1
24	549А-2108442	45 3619 1350	Шайба кулачковая	1	1
25	342791	45 9957 6042	Шайба	1	1
26	250640	45 9553 1268	Гайка	1	1
27	549А-2108410	45 3619 1345	Барабан кулачковый	1	1
28	201418	45 9346 1504	Болт М6х16	8	8
29	549-2108478	45 3619 1354	Прокладка	1	1
30	549-2108474	45 3619 1353	Крышка	1	1
31	201422	45 9346 1508	Болт М6х25	1	1
32	315407	45 3414 3495	Кляммер	1	1
33	252005	45 9811 1206	Шайба 8	12	12
34	252135	45 9816 6046	Шайба 8Т	16	16
35	201458	45 9346 1524	Болт М8х25	12	12
36	201454	45 9346 1520	Болт М8х16	4	4
37	220103	45 9432 1107	Винт М8х12	14	14

Рис. 5.13. Привод тормозного контроллера

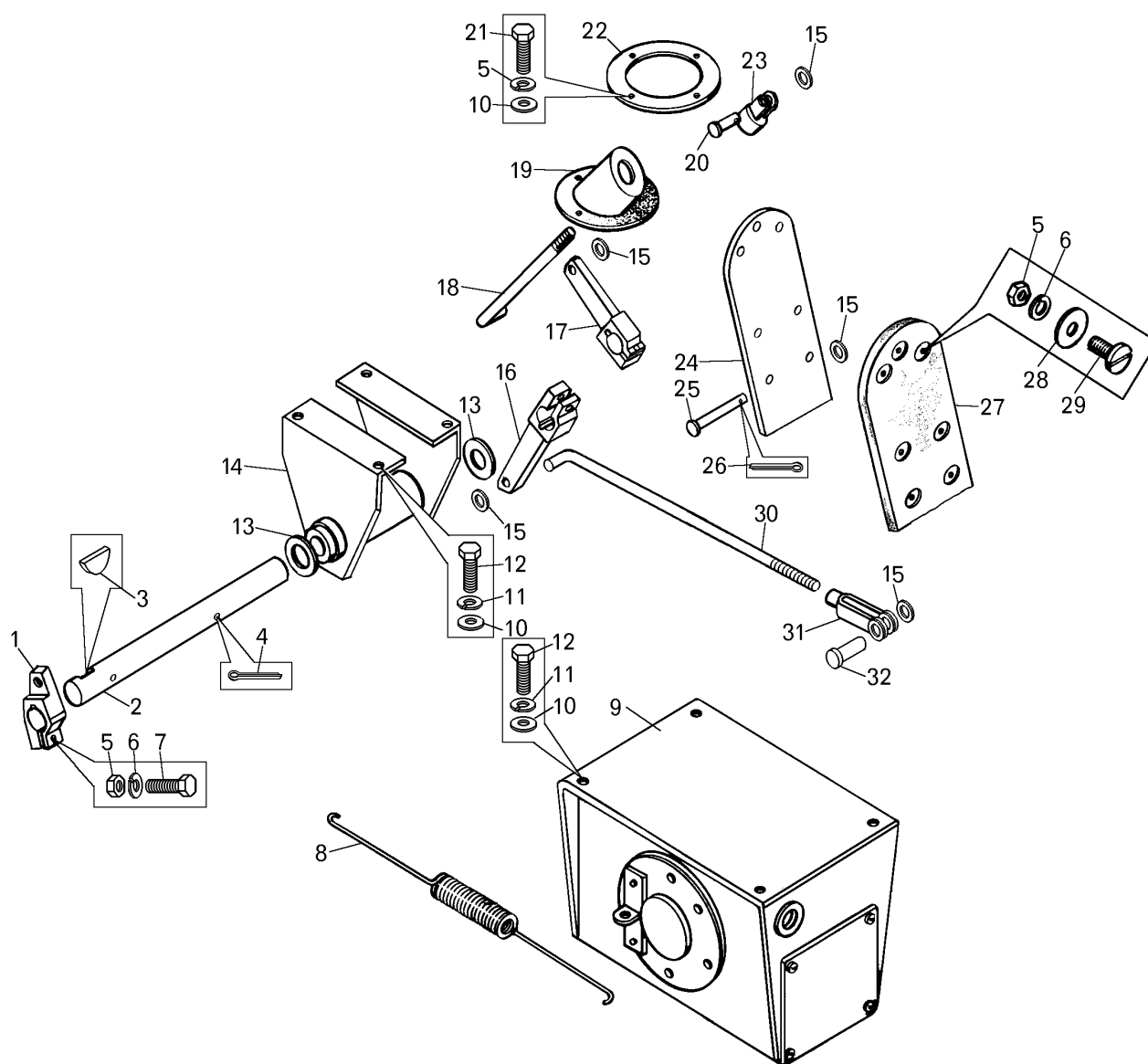

Поз. на рис.	Номер детали или сборочной единицы	Код ОКП	Наименование	Количество на самосвал БелАЗ	
				75131	75132
1	549Б-1108063	45 3619 0766	Рычаг	1	1
2	7513-2108682	45 3641 2794	Вал	1	1
3	343800	45 9823 0264	Шпонка 5x9	3	3
4	258042	45 9871 1053	Шплинт 3.2x36	2	2
5	250508	45 9553 1054	Гайка М6	10	10
6	252134	45 9816 6045	Шайба 6Т	14	14
7	201424	45 9346 1510	Болт М6х30	3	3
8	549Б-1108129	45 3619 0780	Пружина	1	1
9	7513-2108610	--	Контроллер тормозной	1	1
10	252006	45 9811 1207	Шайба 10	8	8

Поз. на рис.	Номер детали или сборочной единицы	Код ОКП	Наименование	Количество на самосвал БелАЗ	
				75131	75132
11	252136	45 9816 6067	Шайба 10 ОТ	8	8
12	201495	45 9346 1557	Болт М10х20	8	8
13	549-1108106-10	45 3619 6521	Шайба	2	2
14	549А-2108684	45 3619 1373	Труба с кронштейнами	1	1
15	252005	45 9811 1206	Шайба 8	5	5
16	549Е-1108075-01	45 3619 4470	Рычаг	1	1
17	549-1108075	45 3619 7017	Рычаг	1	1
18	7513-2108518	45 3641 5746	Тяга	1	1
19	549-1108112	45 3619 0239	Колпак защитный	1	1
20	260034	45 9862 1035	Палец 8х25	1	1
21	201418	45 9346 1504	Болт М6х16	4	4
22	549-1108114	45 3619 0776	Накладка	1	1
23	549-1108028-01	45 3619 0753	Вилка	1	1
24	549А-2108652	45 3619 4805	Педаль	1	1
25	260050	45 9862 1051	Палец 8х80	1	1
26	258039	45 9871 1050	Шплинт 3.2х20	5	5
27	549-1108016	45 3619 0118	Накладка	1	1
28	252037	45 9811 1255	Шайба 6	7	7
29	224624	45 9462 1108	Винт М6х14	7	7
30	549А-2108517	45 3619 1362	Тяга	1	1
31	525-1108029-Б	45 3611 0013	Вилка	1	1
32	260035	45 9862 1036	Палец 8х28	1	1
33	549А-2108650	45 3619 4771	Педаль	1	1
34	7513-2108680	45 3641 2793	Вал в сборе	1	1

Рис. 5.14. Контроллер тормозной

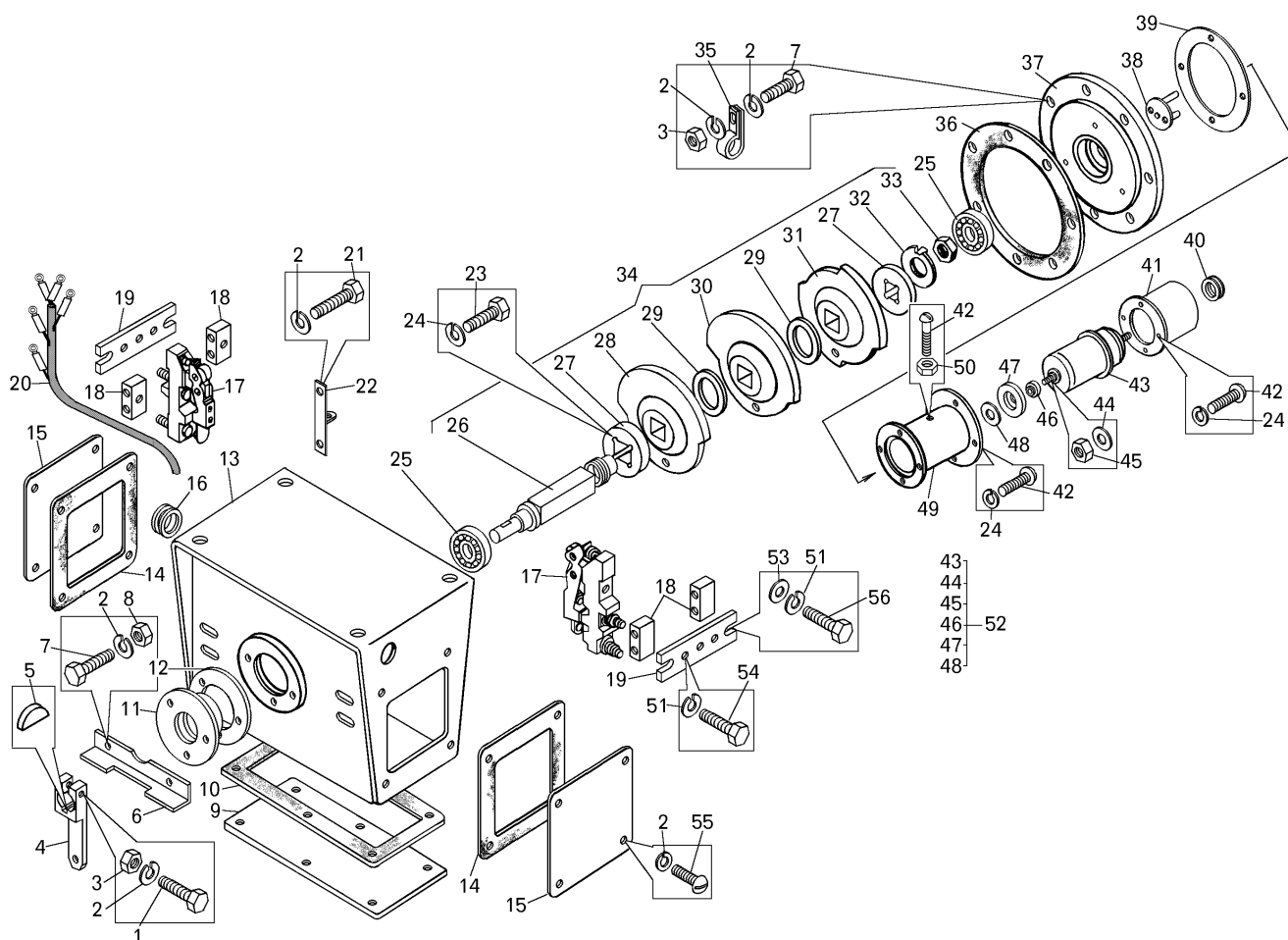

Поз. на рис.	Номер детали или сборочной единицы	Код ОКП	Наименование	Количество на самосвал БелАЗ	
				75131	75132
1	201424	45 9346 1510	Болт М6х30	1	1
2	252134	45 9816 6045	Шайба 6Т	24	24
3	250508	45 9553 1054	Гайка М6	2	2
4	549А-2108654	45 3619 1368	Рычаг	1	1
5	343800	45 9823 0264	Шпонка 5х9	1	1
6	7519-2108236	45 3633 5893	Кронштейн	1	1
7	201422	45 9346 1508	Болт М6х25	3	3
8	252004	45 9811 1205	Шайба 6	2	2
9	549А-2108503	45 3619 1359	Крышка	1	1
10	549А-2108506	45 3619 1360	Прокладка	1	1
11	549-2108484	45 3619 1355	Крышка	1	1
12	549-2108486	45 3619 1356	Прокладка	1	1
13	549А-2108220	45 3619 1336	Корпус	1	1
14	549А-2108496	45 3619 1358	Прокладка	2	2
15	549А-2108492	45 3619 1357	Крышка	2	2
16	549АС-2108247	45 3619 3934	Кольцо	1	1
17	6ТД.687.012-01	33 9258 1121	Элемент кулачковый	6	4
18	549А-2108262	45 3619 1343	Кронштейн	4	4

Поз. на рис.	Номер детали или сборочной единицы	Код ОКП	Наименование	Количество на самосвал БелАЗ	
				75131	75132
19	549A-2108302	45 3619 1244	Рейка	2	2
20	7513-2114030	45 3641 2803	Жгут проводов	1	1
21	201418	45 9346 1504	Болт М6х16	6	6
22	549A-2108700	45 3619 4772	Кронштейн	1	1
23	220053	45 9432 1055	Винт М4х14	1	1
24	252132	45 9816 6023	Шайба 4Т	9	9
25	60203К	46 1912 0909	Подшипник	2	2
26	7519-2108434	45 3633 0916	Вал	1	1
27	549A-2108462	45 3619 1352	Кольцо	2	2
28	549A-2108636	45 3619 1365	Шайба кулачковая	1	1
29	549-2108458	45 3619 1351	Шайба изоляционная	2	2
30	549A-2108638	45 3619 1366	Шайба кулачковая	1	1
31	549A-2108642	45 3619 1367	Шайба кулачковая	1	1
32	342791	45 9957 6042	Шайба	1	1
33	250640	45 9553 1268	Гайка М20х1.5	1	1
34	7519-2108630	45 3633 0771	Барабан кулачковый	1	1
35	315407	45 3414 3495	Кляммер	1	1
36	549-2108478	45 3619 1354	Прокладка	1	1
37	7519-2108474	45 3633 0917	Крышка	1	1
38	7519-2108720	45 3633 0773	Фланец	1	1
39	7519-2108739	45 3633 0775	Кольцо	1	1
40	549A-3716046	45 3619 0253	Кольцо	1	1
41	7519-2108620	45 3633 6378	Крышка	1	1
42	220051	45 9432 1053	Винт М4х10	10	10
43	ЛШЗ.153.000	--	Сельсин БД-160А	1	1
44	252130	45 9816 6012	Шайба 3	1	1
45	250458	45 9553 1051	Гайка М3	1	1
46	7519-2108736	45 3633 0926	Втулка	1	1
47	7519-2108734	45 3633 0925	Муфта	1	1
48	7519-2108742	45 3633 0544	Прокладка	1	1
49	7519-2108730	45 3633 0923	Стакан	1	1
50	250462	45 9553 1052	Гайка М4	2	2
51	252135	45 9816 6046	Шайба 8Т	18	18
52	7519-2108614	45 3633 3588	Датчик БД-160А	1	1
53	252038	45 9811 1256	Шайба 8	12	12
54	201454	45 9346 1520	Болт М8х16	2	2
55	220103	45 9432 1107	Винт М6х12	14	14
56	201458	45 9346 1524	Болт М8х25	12	12

Силовые провода и детали их крепления самосвала БелАЗ-75131

Поз. на рис.	Номер детали или сборочной единицы	Код ОКП	Наименование	Количество на самосвал БелАЗ	
				75131	75132
	7513-2105010	45 3641 3338	Провод силовой	1	—
	7513-2105012	45 3641 3423	Провод силовой	1	—
	7513-2105014	45 3641 3424	Провод силовой	1	—
	7513-2105016	45 3641 3425	Провод силовой	1	—
	7513-2105018	45 3641 3426	Провод силовой	1	—
	7513-2105020	45 3641 3336	Провод силовой	1	—
	7513-2105030	45 3641 3344	Провод силовой	1	—
	7513-2105032	45 3641 3411	Провод силовой	1	—
	7513-2105034	45 3641 3412	Провод силовой	1	—
	7513-2105036	45 3641 3413	Провод силовой	1	—
	7513-2105038	45 3641 3414	Провод силовой	1	—
	7513-2105040	45 3641 3415	Провод силовой	1	—
	7513-2105042	45 3641 3416	Провод силовой	1	—
	7513-2105044	45 3641 3417	Провод силовой	1	—
	7513-2105046	45 3641 3418	Провод силовой	1	—
	7513-2105048	45 3641 3419	Провод силовой	1	—
	7513-2105050	45 3641 3420	Провод силовой	1	—
	7513-2105052	45 3641 3421	Провод силовой	1	—
	7513-2105054	45 3641 3422	Провод силовой	1	—
	7513-2105120	45 3641 2790	Провод силовой	1	—
	549Б-2105455	45 3619 8041	Трубка	12	—
	549Б-2105458	45 3619 4875	Прокладка	6	—
	75211-2105493-02	45 3627 4124	Прижим	18	—
	75211-2105494-02	45 3627 4885	Прижим	40	—
	75211-2105495	45 3627 4129	Скоба	18	—
	75211-2105496	45 3627 4886	Скоба	40	—
	549-2105543	45 3619 7526	Хомут электромонтажный	10	—
	7519-2128325	45 3633 5387	Втулка	1	—
	75211-2128325	45 3627 4714	Втулка	6	—
	75211-2128439	45 3627 4738	Втулка	7	—
	549А-3724392	45 3619 2675	Прокладка	10	—
	201417	45 9346 1503	Болт М6х14	4	—
	201460	45 9346 1526	Болт М8х30	1	—
	201495	45 9346 1557	Болт М10х20	8	—

Поз. на рис.	Номер детали или сборочной единицы	Код ОКП	Наименование	Количество на самосвал БелАЗ	
				75131	75132
	201540	45 9346 1598	Болт М12х30	6	—
	250508	45 9553 1054	Гайка М6	6	—
	250510	45 9553 1055	Гайка М8	10	—
	250512	45 9553 1057	Гайка М10	8	—
	250514	45 9553 1059	Гайка М12	60	—
	252004	45 9811 1205	Шайба 6	6	—
	252005	45 9811 1206	Шайба 8	10	—
	252006	45 9811 1207	Шайба 10	8	—
	252007	45 9811 1208	Шайба 12	12	—
	252134	45 9816 6045	Шайба 6Т	6	—
	252135	45 9816 6046	Шайба 8Т	10	—
	252136	45 9816 6045	Шайба 10 ОТ	8	—
	252137	45 9816 6068	Шайба 12 ОТ	60	—
	315407	45 3414 3495	Кляммер	4	—
	344618	45 3611 0739	Кляммер	8	—
	344621	45 3611 0721	Кляммер	3	—
	75211-2105468	45 3627 4125	Прокладка	20	—
	548А-8609134-01	45 3614 4439	Скоба	10	—

Силовые провода и детали их крепления самосвала БелАЗ-75132

Поз. на рис.	Номер детали или сборочной единицы	Код ОКП	Наименование	Количество на самосвал БелАЗ	
				75131	75132
	7513-2105010	45 3641 3338	Провод силовой	—	1
	7513-2105012	45 3641 3423	Провод силовой	—	1
	7513-2105014	45 3641 3424	Провод силовой	—	1
	7513-2105016	45 3641 3425	Провод силовой	—	1
	7513-2105018	45 3641 3426	Провод силовой	—	1
	7513-2105020	45 3641 3336	Провод силовой	—	1
	7513-2105030	45 3641 3344	Провод силовой	—	1
	7513-2105032	45 3641 3411	Провод силовой	—	1
	7513-2105034	45 3641 3412	Провод силовой	—	1
	7513-2105036	45 3641 3413	Провод силовой	—	1
	7513-2105038	45 3641 3414	Провод силовой	—	1
	7513-2105040	45 3641 3415	Провод силовой	—	1
	7513-2105042	45 3641 3416	Провод силовой	—	1

Поз. на рис.	Номер детали или сборочной единицы	Код ОКП	Наименование	Количество на самосвал БелАЗ	
				75131	75132
	7513-2105044	45 3641 3417	Провод силовой	—	1
	7513-2105046	45 3641 3418	Провод силовой	—	1
	7513-2105048	45 3641 3419	Провод силовой	—	1
	7513-2105050	45 3641 3420	Провод силовой	—	1
	7513-2105052	45 3641 3421	Провод силовой	—	1
	7513-2105054	45 3641 3422	Провод силовой	—	1
	7513-2105120	45 3641 2790	Провод силовой	—	1
	549Б-2105455	45 3619 8041	Трубка	—	12
	549Б-2105458	45 3619 4875	Прокладка	—	6
	75211-2105493-02	45 3627 4124	Прижим	—	18
	75211-2105494-02	45 3627 4885	Прижим	—	40
	75211-2105495	45 3627 4129	Скоба	—	18
	75211-2105496	45 3627 4886	Скоба	—	40
	549-2105543	45 3619 7526	Хомут электромонтажный	—	10
	7519-2128325	45 3633 5387	Втулка	—	1
	75211-2128325	45 3627 4714	Втулка	—	6
	75211-2128439	45 3627 4738	Втулка	—	7
	549А-3724392	45 3619 2675	Прокладка	—	10
	200367	45 9326 1110	Болт М12х45	—	8
	201417	45 9346 1503	Болт М6х14	—	4
	201460	45 9346 1526	Болт М8х30	—	1
	201495	45 9346 1557	Болт М10х20	—	8
	201540	45 9346 1598	Болт М12х30	—	6
	220109	45 9432 1113	Винт М6х25	—	16
	250508	45 9553 1054	Гайка М6	—	6
	250510	45 9553 1055	Гайка М8	—	10
	250512	45 9553 1057	Гайка М10	—	8
	250514	45 9553 1059	Гайка М12	—	60
	252004	45 9811 1205	Шайба 6	—	16
	252005	45 9811 1206	Шайба 8	—	10
	252006	45 9811 1207	Шайба 10	—	8
	252007	45 9811 1208	Шайба 12	—	12
	252134	45 9816 6045	Шайба 6Т	—	16
	252135	45 9816 6046	Шайба 8Т	—	10
	252136	45 9816 6045	Шайба 10 ОТ	—	8

Поз. на рис.	Номер детали или сборочной единицы	Код ОКП	Наименование	Количество на самосвал БелАЗ	
				75131	75132
	252137	45 9816 6068	Шайба 12 ОТ	—	60
	315407	45 3414 3495	Кляммер	—	4
	344618	45 3611 0739	Кляммер	—	8
	344621	45 3611 0721	Кляммер	—	3
	75211-2105468	45 3627 4125	Прокладка	—	12
	548A-8609134-01	45 3614 4439	Скоба	—	6
	75211-2105469	45 3627 4247	Прокладка	—	4
	75211-2105524	45 3627 4263	Колодка	—	8
	75211-2105528	45 3627 4126	Прокладка	—	8
	548A-1712495-10	45 3614 1053	Скоба	—	4

V.6

Задний мост

Рис. 6.1. Мост задний

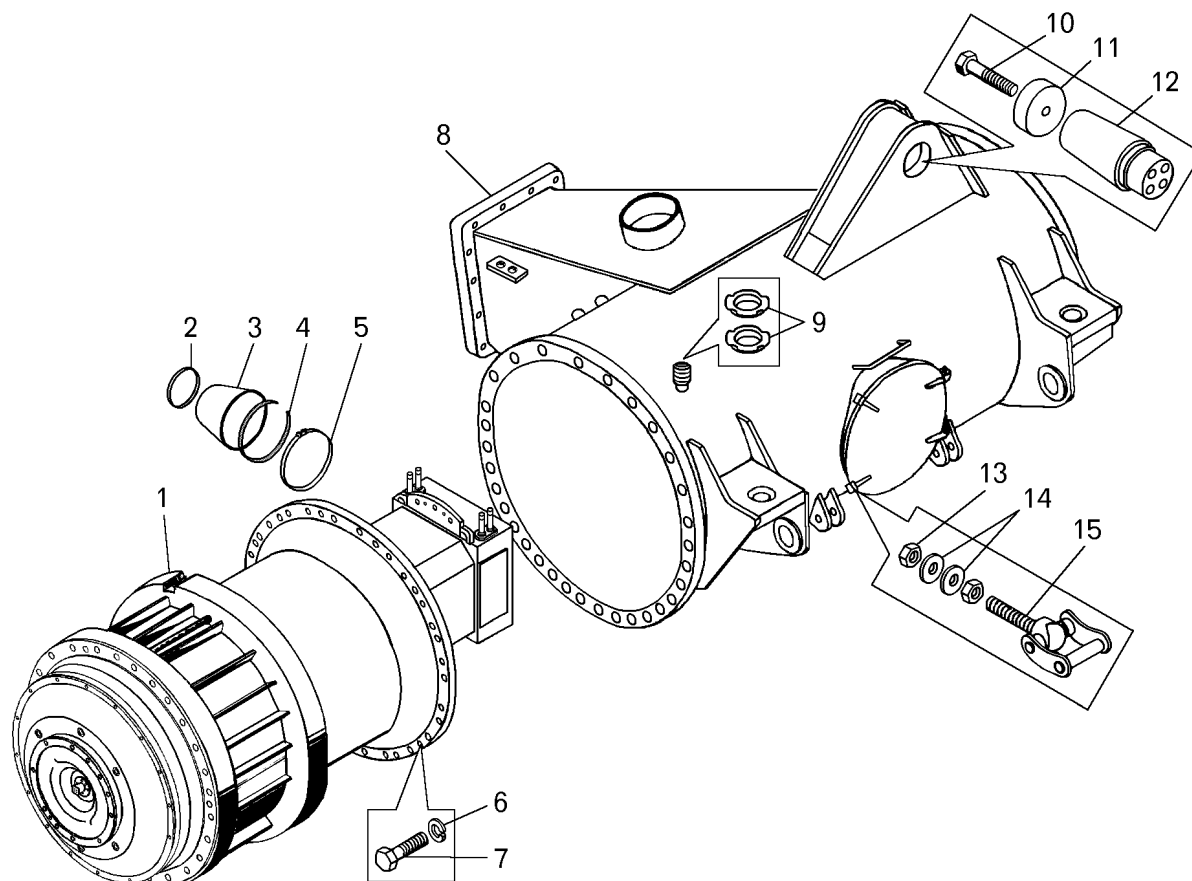

Поз. на рис.	Номер детали или сборочной единицы	Код ОКП	Наименование	Количество на самосвал БелАЗ	
				75131	75132
1	75132-3112010	45 3641 5600	Электромотор-колесо	2	2
2	7549-2113570	45 3638 1932	Хомут	2	2
3	75132-2103312	45 3641 5551	Рукав	2	2
4	75211-2113733	45 3627 1167	Лента	4	4
5	75211-1109350	45 3627 4923	Хомут	2	2
6	252165	45 9816 6016	Шайба 30Л	62	62
7	340901	45 9957 1310	Болт М30х2х105	62	62
8	75132-2401008	45 3641 5553	Картер заднего моста	1	1
9	342485	45 9957 4066	Гайка круглая	4	4
10	340992	45 9957 1249	Болт	1	1
11	75211-2909078	45 3627 1264	Палец штанги	1	1
12	75211-2909099-10	45 3627 4639	Диск упорный	1	1
13	250512	45 9553 1057	Гайка М10	4	4
14	252006	45 9811 1207	Шайба 10	4	4
15	549А-2128250	45 3619 1638	Скоба	2	2

Рис. 6.2. Электромотор-колесо (6.1)

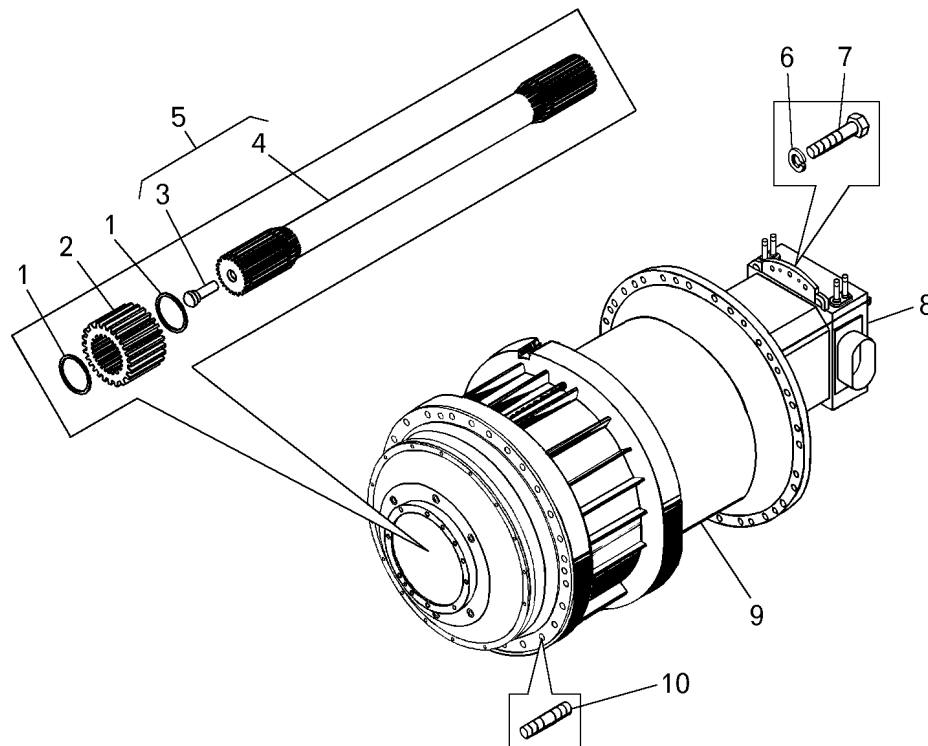

Поз. на рис.	Номер детали или сборочной единицы	Код ОКП	Наименование	Количество на самосвал БелАЗ	
				75131	75132
1	7521-3112028	45 3627 4265	Кольцо В100	4	4
2	75132-2405522	45 3641 5591	Шестерня солнечная первого ряда	2	2
3	75191-2405528	45 3633 4266	Упор сферический	2	2
4	75132-2405526	45 3641 5594	Вал торсионный	2	2
5	75132-2405524	45 3641 5593	Вал торсионный	2	2
6	252165	45 9816 6016	Шайба 30Л	12	12
7	340983	45 9957 1224	Болт М30х2х70	12	12
8	75132-2103004	45 3641 5062	Электродвигатель тяговый	2	2
9	75132-2405010	45 3641 5577	Редуктор электромотор-колеса	2	2
10	341088	45 9957 3115	Шпилька	48	48

Рис. 6.3. Электродвигатель тяговый с тормозными механизмами (6.2)

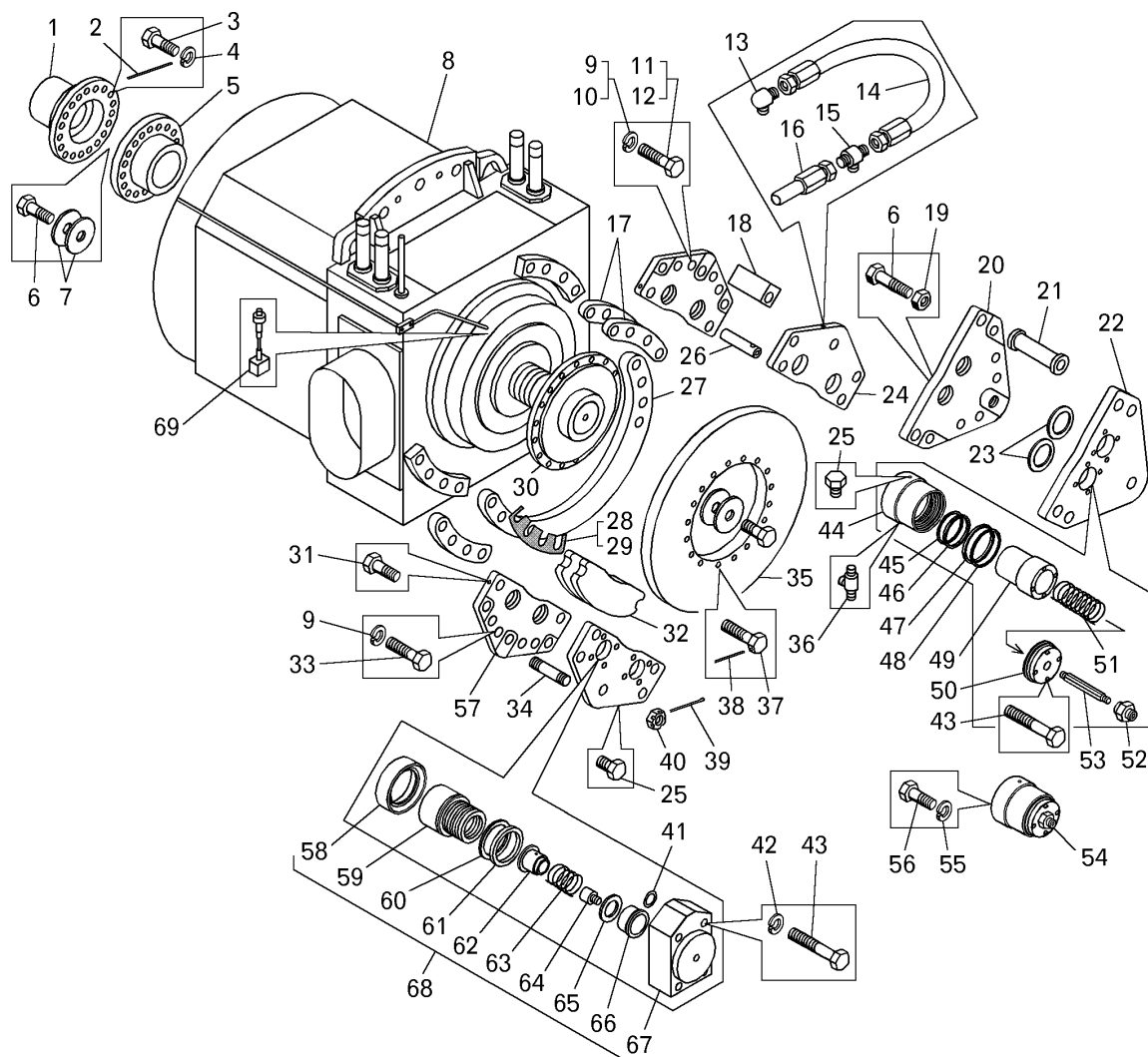

Поз. на рис.	Номер детали или сборочной единицы	Код ОКП	Наименование	Количество на самосвал БелАЗ	
				75131	75132
1	7520-2405532	45 3624 0006	Фланец торсионного вала	2	2
2	258283	45 9871 1370	Шплинт 1.6x225	18	18
3	340642	45 9951 1693	Болт 3М16х1.5х45	36	36
4	252139	45 9816 6070	Шайба 16 ОТ	36	36
5	7520-2103024	45 3624 0029	Фланец	2	2
6	340858	45 9951 1696	Болт М30х2х60	8	8
7	7514-2103038	45 3641 3921	Пластина	8	8
8	ЭД 136 УХЛ2	33 6910 0002	Электродвигатель	2	2
9	252165	45 9816 6016	Шайба 30Л	24	24
10	340748	45 9957 1147	Болт М24х2х60	8	8
11	340983	45 9957 1224	Болт М30х2х70	16	16
12	252143	45 9816 6054	Шайба 24Т	8	8
13	344435	45 9981 6454	Угольник	8	8
14	75211-8609670	45 3627 4483	Рукав высокого давления	6	6

Поз. на рис.	Номер детали или сборочной единицы	Код ОКП	Наименование	Количество на самосвал БелАЗ	
				75131	75132
15	344206	00 3442 0600	Тройник	4	4
16	7549-8609704	45 3638 1232	Рукав высокого давления	1	1
17	75132-3577033	45 3641 5606	Кронштейн	6	6
18	7513-3577098	45 3641 4810	Вставка	6	6
19	549А-3408048	45 3619 0003	Гайка	4	4
20	75132-3507204	45 3641 5118	Щека	2	2
21	7513-3577096	45 3641 4809	Опора	12	12
22	75132-3507205	45 3641 5119	Щека	2	2
23	7820-3501128	45 3642 1985	Муфта защитная	4	4
24	7513-3577036	45 3641 4802	Щека	4	4
25	262543	45 9932 1303	Пробка К 3/8"	10	10
26	7513-3577039	45 3641 4804	Ось	24	24
27	75132-3507296	45 3641 5604	Кронштейн	2	2
28	7513-3577138	45 3641 4813	Прокладка	6	6
29	7513-3577139	45 3641 4812	Прокладка	12	12
30	75132-3577170	45 3641 5609	Фланец	2	2
31	340162	45 9957 1028	Болт М10х1х18	24	24
32	7820-3501190	45 3642 1987	Накладка	12	12
33	340980	45 9957 1222	Болт М30х2х125	8	8
34	341081	45 9957 1103	Шпилька	18	18
—	75132-3577148	45 3641 5607	Диск с фланцем	2	2
35	75132-3577152	45 3641 5608	Диск	2	2
36	344203	45 9981 6367	Тройник	2	2
37	340811	45 9338 1692	Болт	36	36
38	258285	45 9871 1372	Шплинт	18	18
39	258071	45 9871 1088	Шплинт 5х45	18	18
40	342440	45 9957 4021	Гайка М27х2	18	18
41	020-025-30-2-2	25 3111 3101	Кольцо	16	16
42	252136	45 9816 6067	Шайба 10 ОТ	88	88
43	201509	45 9346 1569	Болт М10х60	72	72
44	75132-3507232	45 3641 5122	Корпус	4	4
45	090-100-58-2-2	25 3111 3365	Кольцо	4	4
46	7820-3501178	45 3642 1986	Кольцо защитное	4	4
47	105-115-58-2-2	25 3111 3368	Кольцо	4	4
48	75132-3507288	45 3641 5124	Шайба	4	4
49	75132-3507282	45 3641 5123	Поршень	4	4
50	75132-3507236	45 3641 5122	Крышка	4	4
51	50-3001022-А1	45 3921 0758	Пружина	4	4
52	75132-3507276	45 3641 5602	Гайка	4	4
53	75132-3507286	45 3641 5603	Винт	4	4
54	75132-3507230	45 3641 5120	Цилиндр в сборе	4	4
55	252137	45 9816 1068	Шайба 12 ОТ	16	16

Рис. 6.3. Электродвигатель тяговый с тормозными механизмами (6.2)

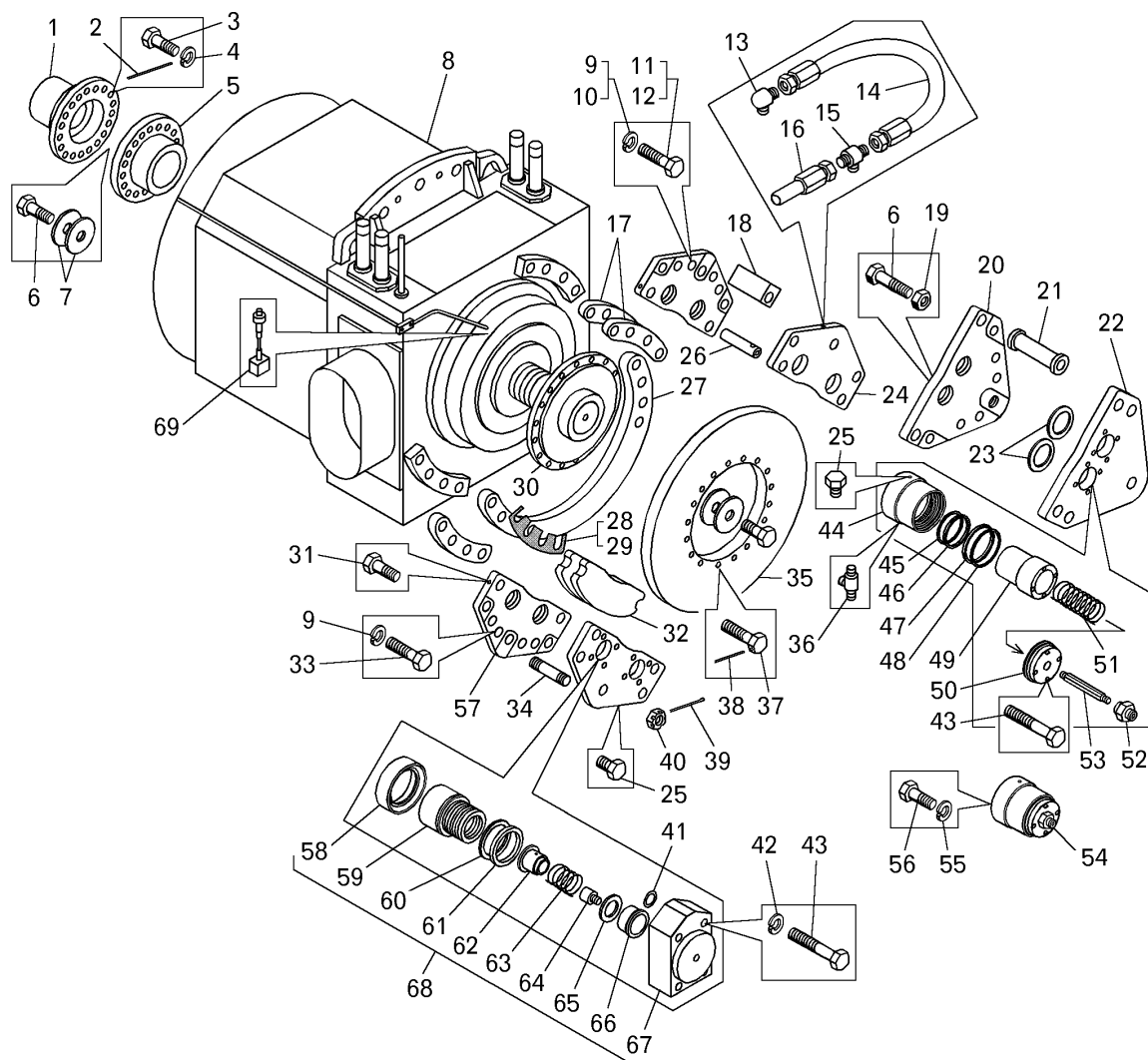

Поз. на рис.	Номер детали или сборочной единицы	Код ОКП	Наименование	Количество на самосвал БелАЗ	
				75131	75132
56	201543	45 9346 1601	Болт М12х38	16	16
57	7513-3577037	45 3641 4803	Щека	4	4
58	7513-3577092	45 3641 6574	Муфта защитная	16	16
59	7513-3577044	45 3641 4805	Поршень	16	16
60	050-060-58-2-3	25 3111 4351	Кольцо	16	16
61	7513-3577136	45 3641 4845	Шайба	16	16
62	7513-3577047	45 3641 6572	Стакан	16	16
63	7513-3577046	45 3641 6571	Пружина	16	16
64	7513-3577049	45 3641 4807	Держатель	16	16
65	7513-3577129	45 3641 6570	Кольцо	16	16
66	7513-3577045	45 3641 4806	Кольцо упорное	16	16
67	7513-3577042	45 3641 6573	Корпус цилиндра	16	16
68	7513-3577040	45 3641 4981	Цилиндр в сборе	16	16
69	7514-2112710-10	45 3641 2370	Датчик частоты вра	2	2

Рис. 6.4. Редуктор электромотор-колеса (6.2)

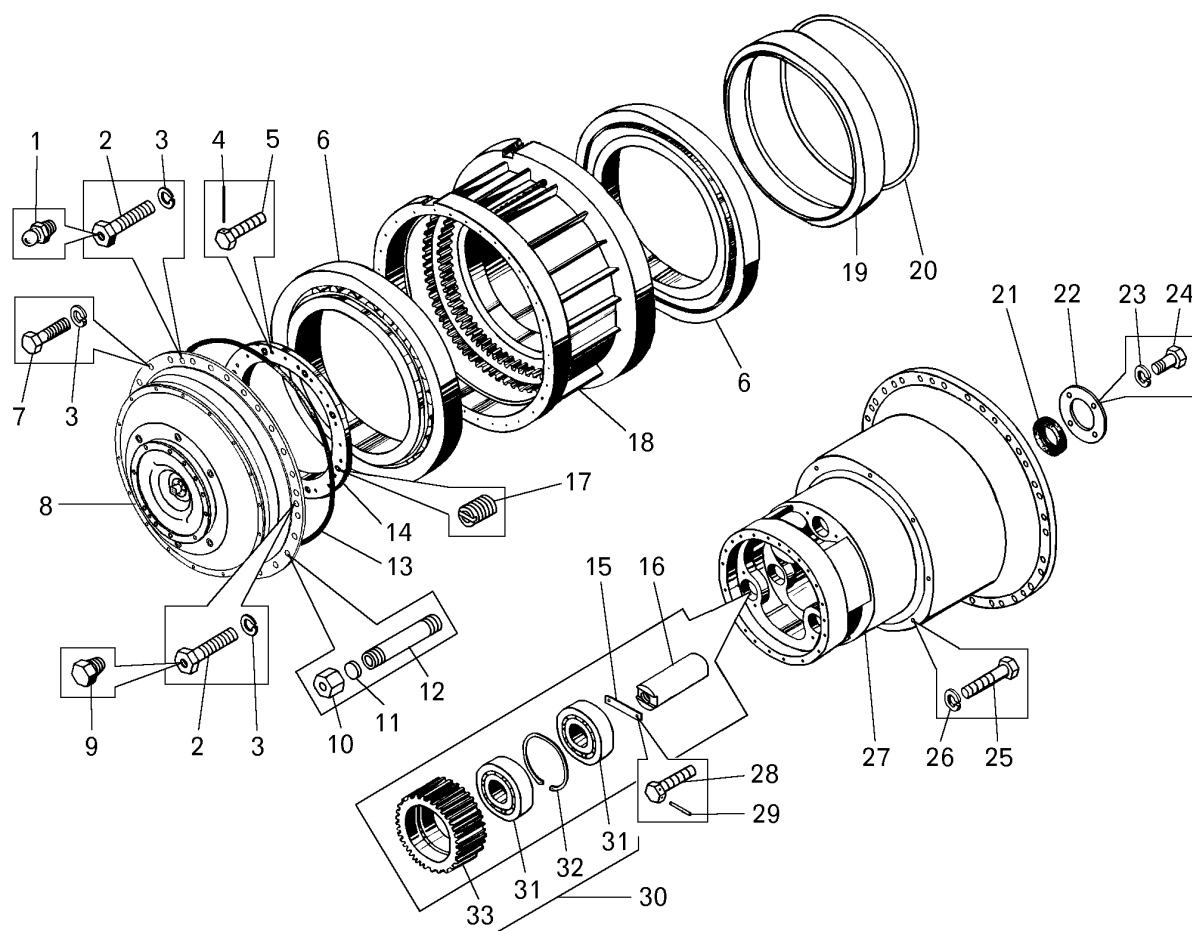

Поз. на рис.	Номер детали или сборочной единицы	Код ОКП	Наименование	Количество на самосвал БелАЗ	
				75131	75132
1	1.3.Ц6хр	45 9167 4008	Масленка	4	4
2	7523-2919449	45 3637 1726	Болт специальный	6	6
3	252143	45 9816 6054	Шайба 24Т	22	22
4	258286	45 9871 1373	Шплинт 1.6х300	24	24
5	340855	45 9957 1211	Болт 3М20х70	48	48
6	7512-3104710	45 3641 3474	Подшипник	4	4
7	340752	45 9957 1159	Болт М24х2х52	16	16
8	75132-2405250	45 3641 5583	Ряд первый редуктора	2	2
9	262541	45 9932 1301	Пробка КГ1/8"	2	2
10	344790	45 9957 4121	Гайка М27х1.5	6	6
11	7520-2405096	45 3624 0005	Уплотнитель	6	6
12	7520-2405092	45 3624 0003	Трубка сливная	6	6
13	549А-2405516	45 3619 0265	Кольцо уплотнительное	2	2
14	7519-3104112	45 3633 0026	Кольцо упорное	2	2
15	7519-2405324	45 3633 1057	Пластина стопорная	6	6
16	75191-2405492	45 3633 2770	Ось сателлита второго ряда	6	6
17	7520-2405095	45 3624 0004	Ограничитель	24	24
18	75132-2104006	45 3641 5595	Ступица колеса	2	2

Рис. 6.4. Редуктор электромотор-колеса (6.2)

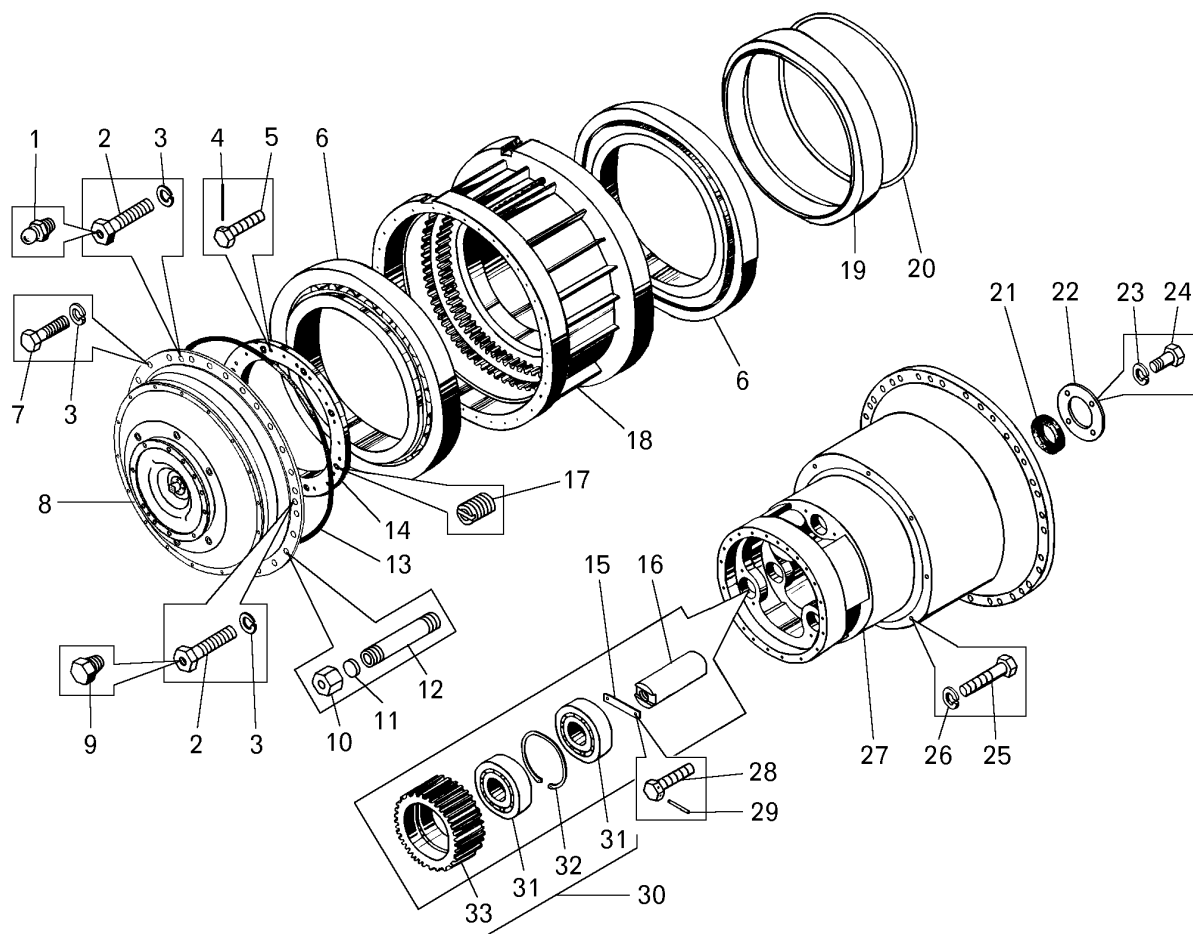

Поз. на рис.	Номер детали или сборочной единицы	Код ОКП	Наименование	Количество на самосвал БелАЗ	
				75131	75132
19	75191-3104114-20	45 3633 4195	Кольцо подманжетное	2	2
20	549А-3104118	45 3619 0267	Кольцо уплотнительное	2	2
21	537-3103037-01	45 3512 7268	Манжета	2	2
22	75132-2405233	45 3641 5660	Кольцо	2	2
23	252156	45 9816 6007	Шайба 10Л	8	8
24	201493	45 9346 1555	Болт М10х16	8	8
25	202127	45 9346 1694	Болт М16х70	16	16
26	252139	45 9816 6070	Шайба 10 ОТ	16	16
27	75132-2405210	45 3641 5576	Корпус редуктора	2	2
28	206574	45 9336 1589	Болт 3М12х25	12	12
29	258290	45 9871 1377	Шплинт 1.6х400	6	6
30	7519-2405430	45 3633 1115	Сателлит второго ряда в сборе	12	12
31	53620	46 2114 3637	Подшипник	24	24
32	7519-2405492	45 3633 0230	Кольцо	12	12
33	7519-2405434	45 3633 0077	Сателлит второго ряда	12	12
—	6-10079/710М	46 2426 8433	Подшипник	*	*

* Допускается установка вместо подшипника 7512-3104710 (поз. 6)

Рис. 6.5. Ряд первый редуктора электромотор-колеса (6.4)

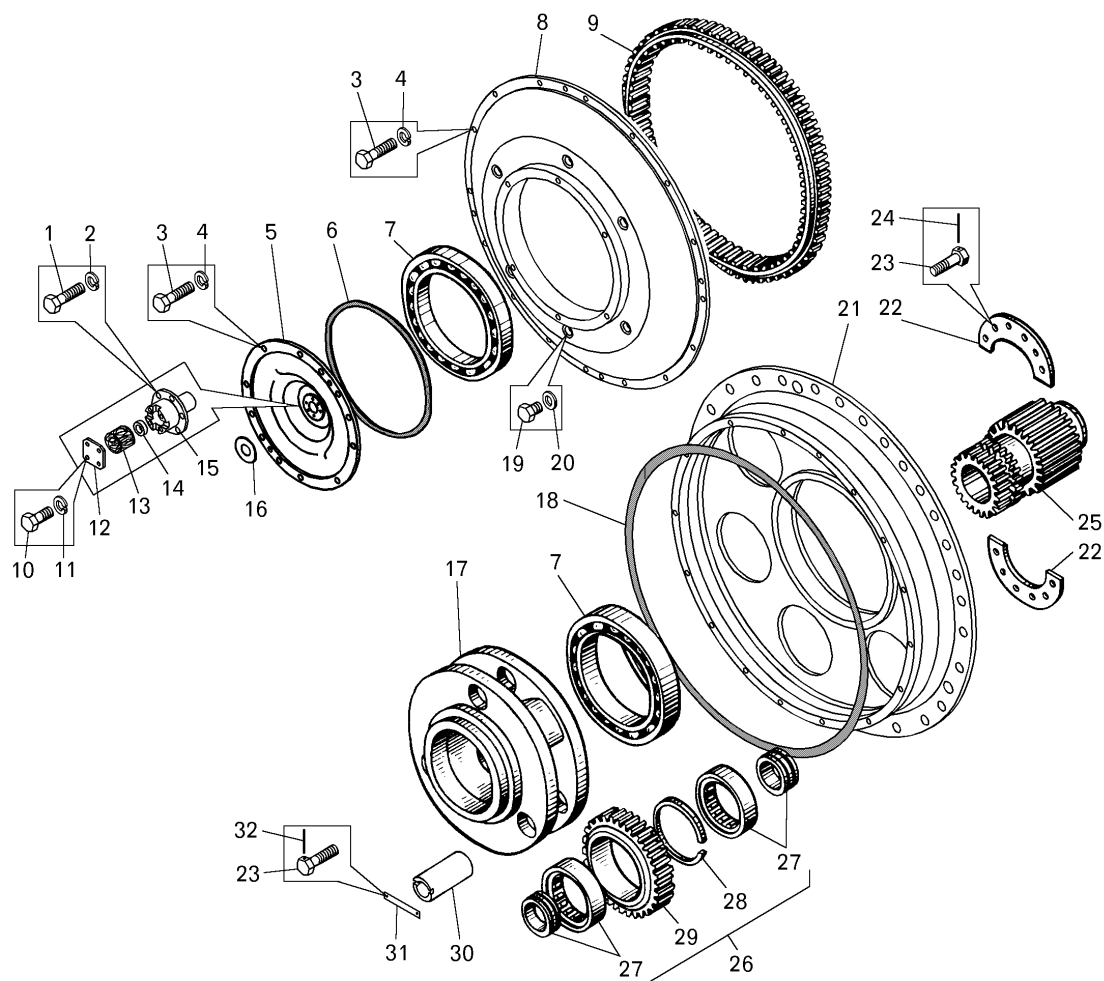

Поз. на рис.	Номер детали или сборочной единицы	Код ОКП	Наименование	Количество на самосвал БелАЗ	
				75131	75132
1	201458	45 9346 1524	Болт М8х25	12	12
2	252135	45 9816 6046	Шайба 8Т	12	12
3	201587	45 9346 1641	Болт М14х35	44	44
4	252138	45 9816 6069	Шайба 14 ОТ	44	44
5	7521-2405348-01	45 3627 5211	Крышка наружная	2	2
6	549А-3104116	45 3619 0266	Кольцо уплотнительное	2	2
7	1000964Л	46 1225 7420	Подшипник	4	4
8	75132-2405342	45 3641 5590	Крышка водила первого ряда	2	2
9	75132-2405284	45 3641 5586	Шестерня коронная	2	2
10	201415	45 9346 1501	Болт М6х10	8	8
11	252134	45 9816 6045	Шайба 6Т	8	8
12	7549-2405342	45 3638 2499	Крышка	2	2
13	Д65-1002294	47 5341 5717	Элемент фильтрующий	2	2
14	540-1108141	45 3613 0253	Втулка	2	2
15	7512-2405560	45 3641 4422	Упор	2	2
16	540-1704147-10	45 3613 0903	Шайба промежуточная	16	16
17	75132-2405300	45 3641 5587	Водило первого ряда	2	2

Рис. 6.5. Ряд первый редуктора электромотор-колеса (6.4)

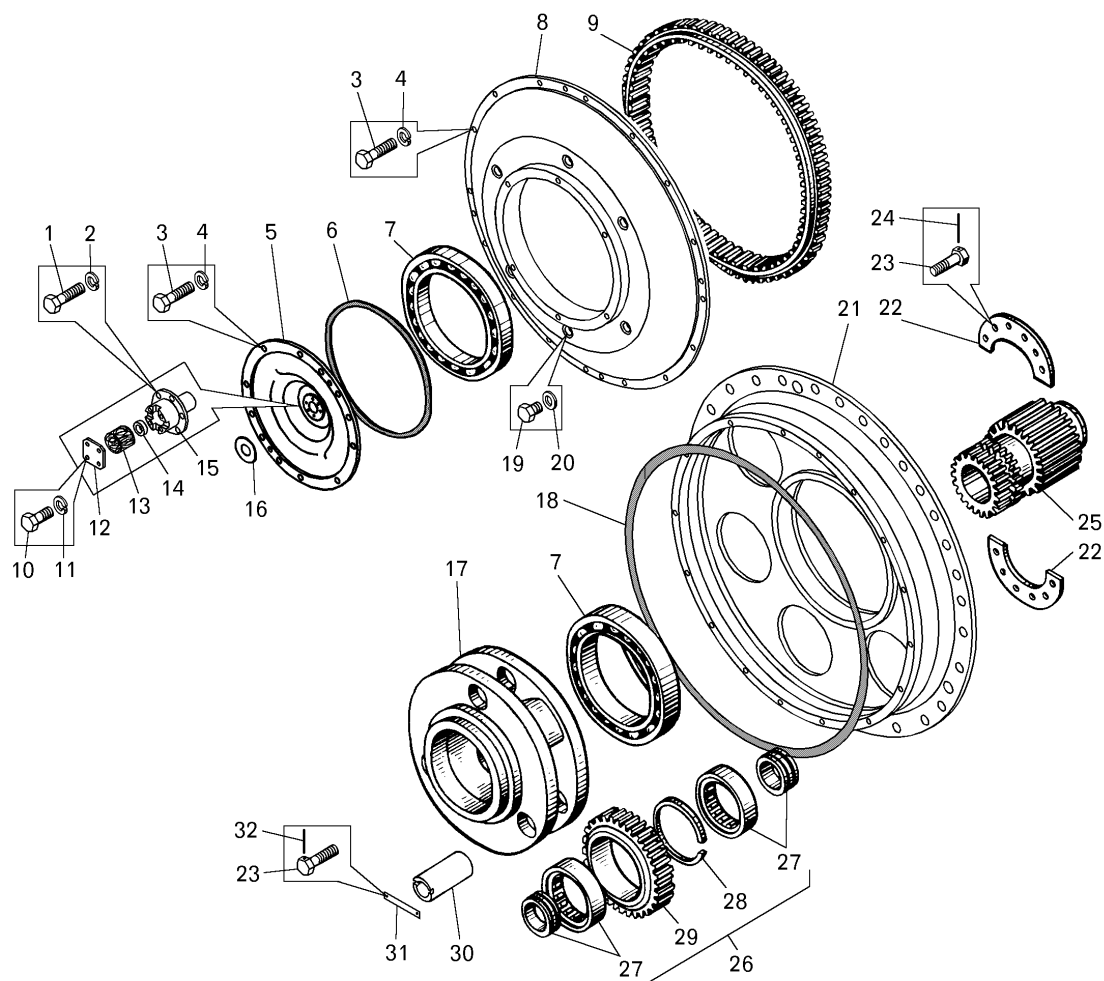

Поз. на рис.	Номер детали или сборочной единицы	Код ОКП	Наименование	Количество на самосвал БелАЗ	
				75131	75132
18	549A-3104118	45 3619 0267	Кольцо уплотнительное	2	2
19	344365	45 9981 6007	Пробка М24х2	12	12
20	549Е-1018442	45 3619 5885	Прокладка	12	12
21	75132-2405334	45 3641 5589	Крышка ведущая	2	2
22	7519-2405506	45 3633 0219	Пластина стопорная	4	4
23	206574	45 9336 1589	Болт 3М12х25	36	36
24	258258	45 9871 1343	Шплинт 1.2х300	12	12
25	7519-2405372	45 3633 0087	Шестерня солнечная второго ряда	2	2
26	75132-2405260	45 3641 5584	Сателлит первого ряда	6	6
27	12320 МГ5	46 2224 1652	Подшипник	12	12
28	7519-2405443	45 9836 0980	Кольцо В215	6	6
29	75132-2405264	45 3641 5585	Сателлит первого ряда	6	6
30	75132-2405332	45 3641 5588	Ось сателлита первого ряда	6	6
31	7519-2405324	45 3633 1057	Пластина стопорная	6	6
32	258290	45 9871 1377	Шплинт 1.6х400	6	6

Рис. 6.6. Ступица электромотор-колеса (6.4)

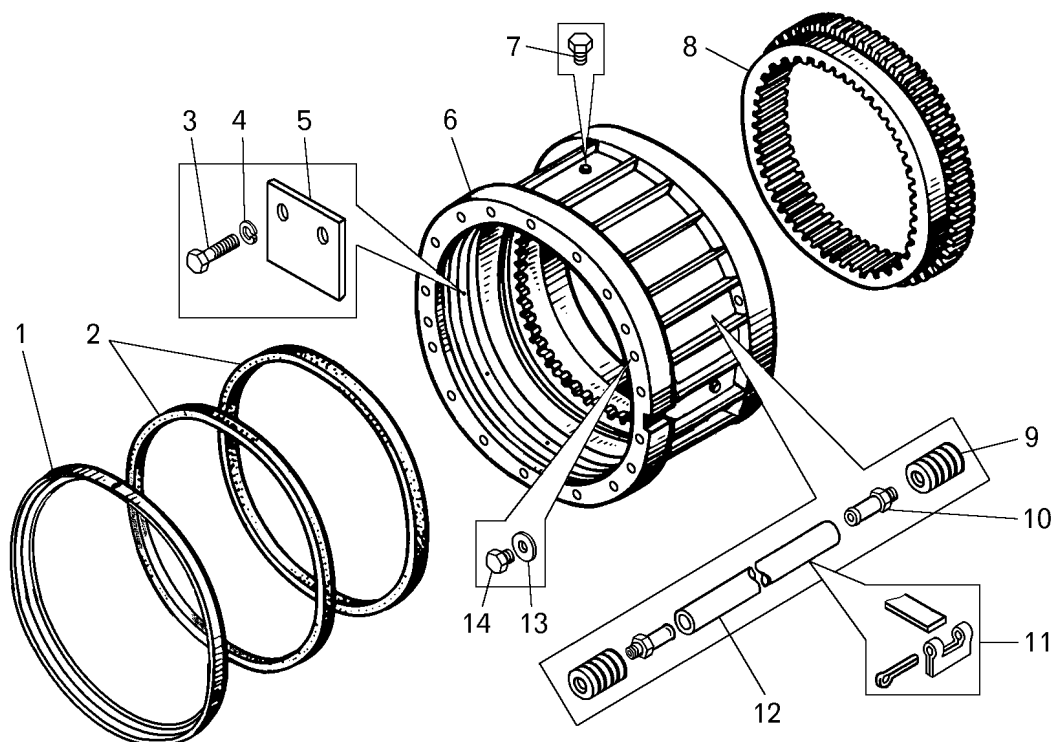

Поз. на рис.	Номер детали или сборочной единицы	Код ОКП	Наименование	Количество на самосвал БелАЗ	
				75131	75132
1	75191-3104176	45 3633 4838	Кольцо дистанционное	2	2
2	75191-3104020-01	45 3633 3983	Манжета с пружиной	4	4
3	201497	45 9346 1559	Болт М10х25	24	24
4	252136	45 9816 6067	Шайба 10 ОТ	24	24
5	75191-3104178	45 3633 5892	Прижим	12	12
6	75132-3104013	45 3641 5596	Ступица электромотор-колеса в сборе	2	2
7	262531	45 9932 1201	Пробка К1/8"	12	12
8	7519-2405496	45 3633 0025	Шестерня коронная второго ряда	2	2
9	344733	45 9981 6707	Ниппель	12	12
10	344753	45 9981 6754	Ниппель	12	12
11	344420	45 9871 1510	Хомут 20 в сборе	12	12
12	75191-3104074	45 3633 2767	Шланг соединительный	6	6
13	549Е-1018442	45 3619 5885	Прокладка	6	6
14	344365	45 9981 6007	Пробка М24х2	6	6

V.7 Рама

Рис.7.1. Рама

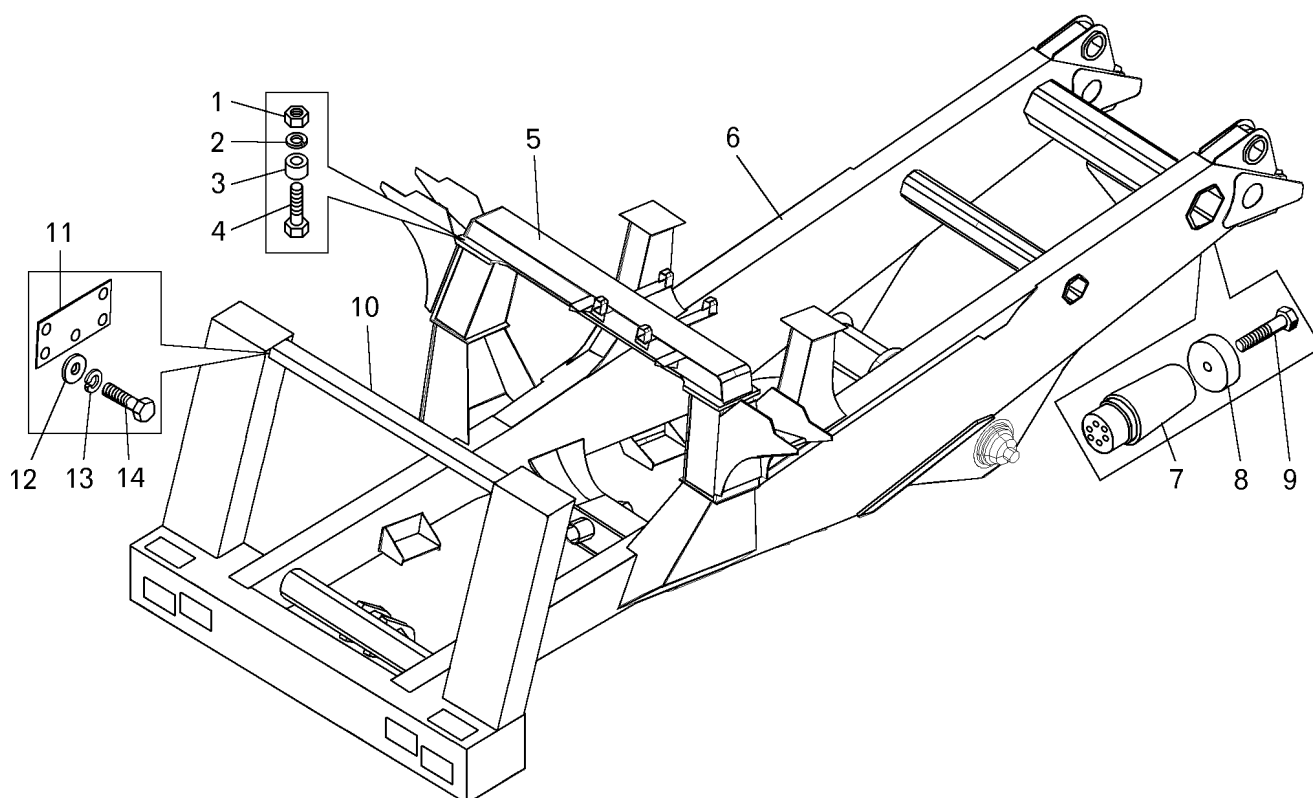

Поз. на рис.	Номер детали или сборочной единицы	Код ОКП	Наименование	Количество на самосвал БелАЗ	
				75131	75132
1	342452	45 9957 4290	Гайка	16	16
2	252165	45 9816 6016	Шайба	16	16
3	75211-2801328	45 3627 3748	Втулка	16	16
4	340980	45 9957 1222	Болт М30х2-6gx125	16	16
5	7513-2801100	45 3641 2861	Поперечина N2	1	1
6	75131-2800010	45 3641 5894	Рама	1	—
6	75132-2800010	45 3641 5897	Рама	—	1
7	75211-2909078	45 3627 1264	Палец штанги	1	1
8	75211-2909099-10	45 3627 4639	Диск упорный	1	1
9	340992	45 9957 1249	Болт	1	1
10	7513-8403160-10	—	Балка кронштейнов крепления крыла	1	1
11	7513-8403178	45 3641 2657	Пластина	4	4
12	252047	45 9811 1270	Шайба 16	10	10
13	252139	45 9816 6070	Шайба 16	10	10
14	202123	45 9346 1690	Болт М16х50	10	10

V.8 Подвеска

Рис. 8.1. Установка передней подвески

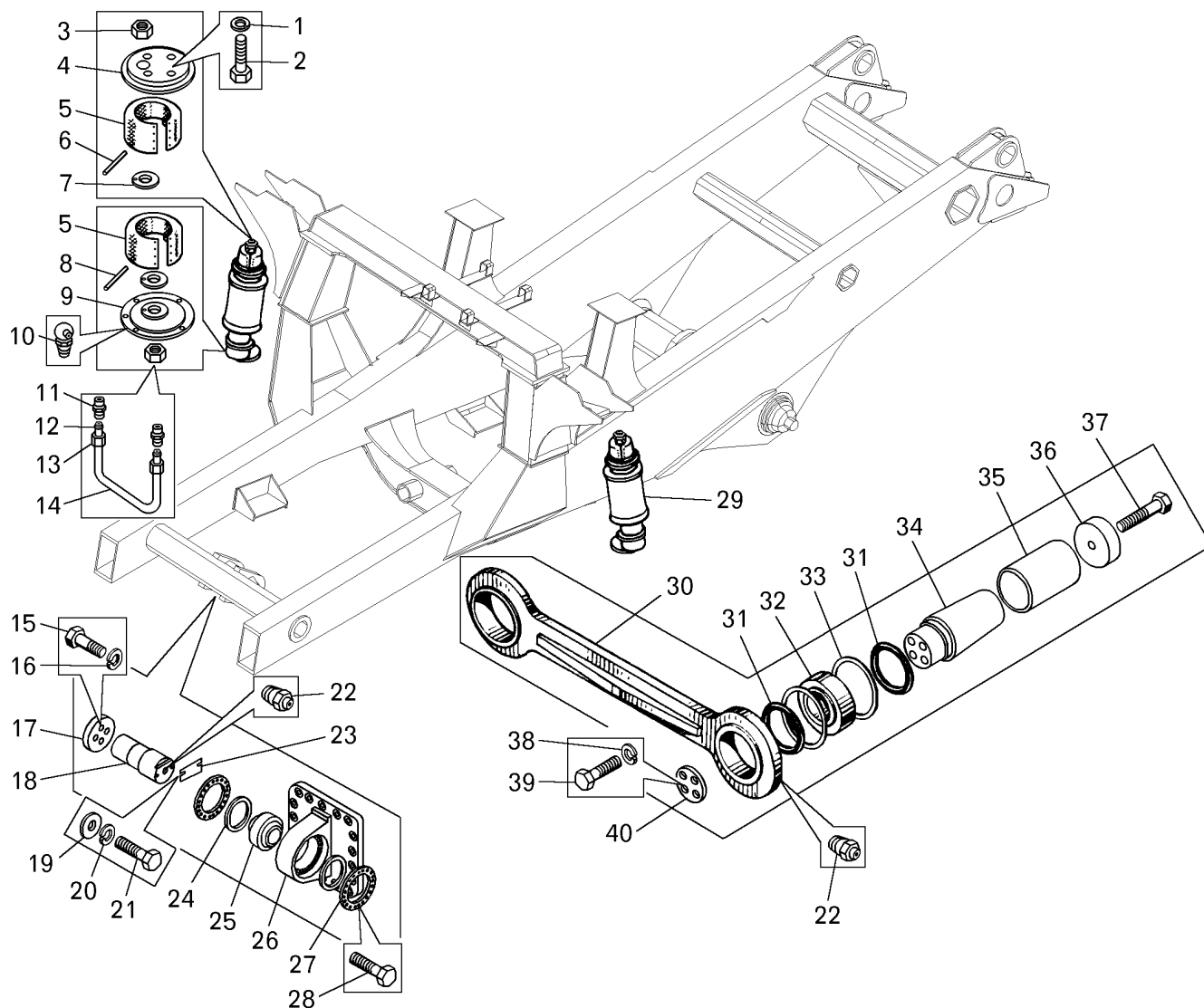

Поз. на рис.	Номер детали или сборочной единицы	Код ОКП	Наименование	Количество на самосвал БелАЗ	
				75131	75132
1	252143	45 9816 6054	Шайба 24Т	36	36
2	340378	45 9957 1062	Болт М24х260	36	36
3	549А-3001970	45 3619 7523	Гайка М48х2	4	4
4	7519-2907440	45 3633 1215	Кронштейн	2	2
5	549Б-2907530-01	45 3619 5023	Чехол	4	4
6	258296	45 9871 1383	Шплинт 1.6х600	2	2
7	549Б-2907435	45 3619 1902	Диск	4	4
8	258294	45 9871 1381	Шплинт 1.6х500	2	2
9	7513-2907440-10	—	Кронштейн	2	2
10	2.3.90.Ц6.хр	45 9167 5013	Масленка	4	4
11	379497	45 9981 8543	Ниппель К1/8"	8	8

Поз. на рис.	Номер детали или сборочной единицы	Код ОКП	Наименование	Количество на самосвал БелАЗ	
				75131	75132
12	379277	45 9981 8425	Муфта	8	8
13	401120	45 9984 8200	Гайка М12х1.25	8	8
14	549Б-2907494	45 3619 1905	Трубка смазки	4	4
15	340816	45 9957 1198	Болт М25х1.5х85	4	4
16	252164	45 9816 6015	Шайба 27Л	4	4
17	7513-2909464	45 3641 2938	Диск	1	1
18	7513-2909426-10	—	Палец	1	1
19	252007	45 9811 1208	Шайба 12	2	2
20	252137	45 9816 6068	Шайба 12 ОТ	2	2
21	200367	45 9326 1110	Болт М12х45	2	2
22	1.3.Ц6.хр	45 9167 4008	Масленка	3	3
23	7519-2919476	45 3633 0257	Пластина стопорная	1	1
24	7513-2909450	45 3641 2935	Кольцо	2	2
25	ШСЛ120	46 4914 4102	Подшипник	1	1
26	7513-2909230	45 3641 2922	Проушина	1	1
26	7513-2909458	45 3641 2937	Обойма	2	2
28	340279	45 9957 1062	Болт М12х35	36	36
29	7513-2907020-10	—	Цилиндр подвески передний	2	2
—	7513-2909012-10	—	Штанга с пальцами	1	1
30	7513-2909016-10	—	Штанга	1	1
31	7519-8603680-10	45 3633 2073	Сальник	4	4
12	ШСЛ-90К1	45 4914 3839	Подшипник	2	2
33	540-8603076-10	45 9985 6845	Кольцо	4	4
34	7513-2909078	—	Палец	2	2
35	7513-2909118	45 3641 2910	Втулка	2	2
36	7513-2909099	45 3641 2908	Диск	2	2
37	340988	45 9957 1331	Болт М36х2х120	2	2
38	252138	45 9816 6069	Шайба 14 ОТ	8	8
39	340348	45 9348 1667	Болт 14х1.5х45	8	8
40	7549-8603198	45 3638 1355	Крышка	2	2

Рис. 8.2. Установка задней подвески

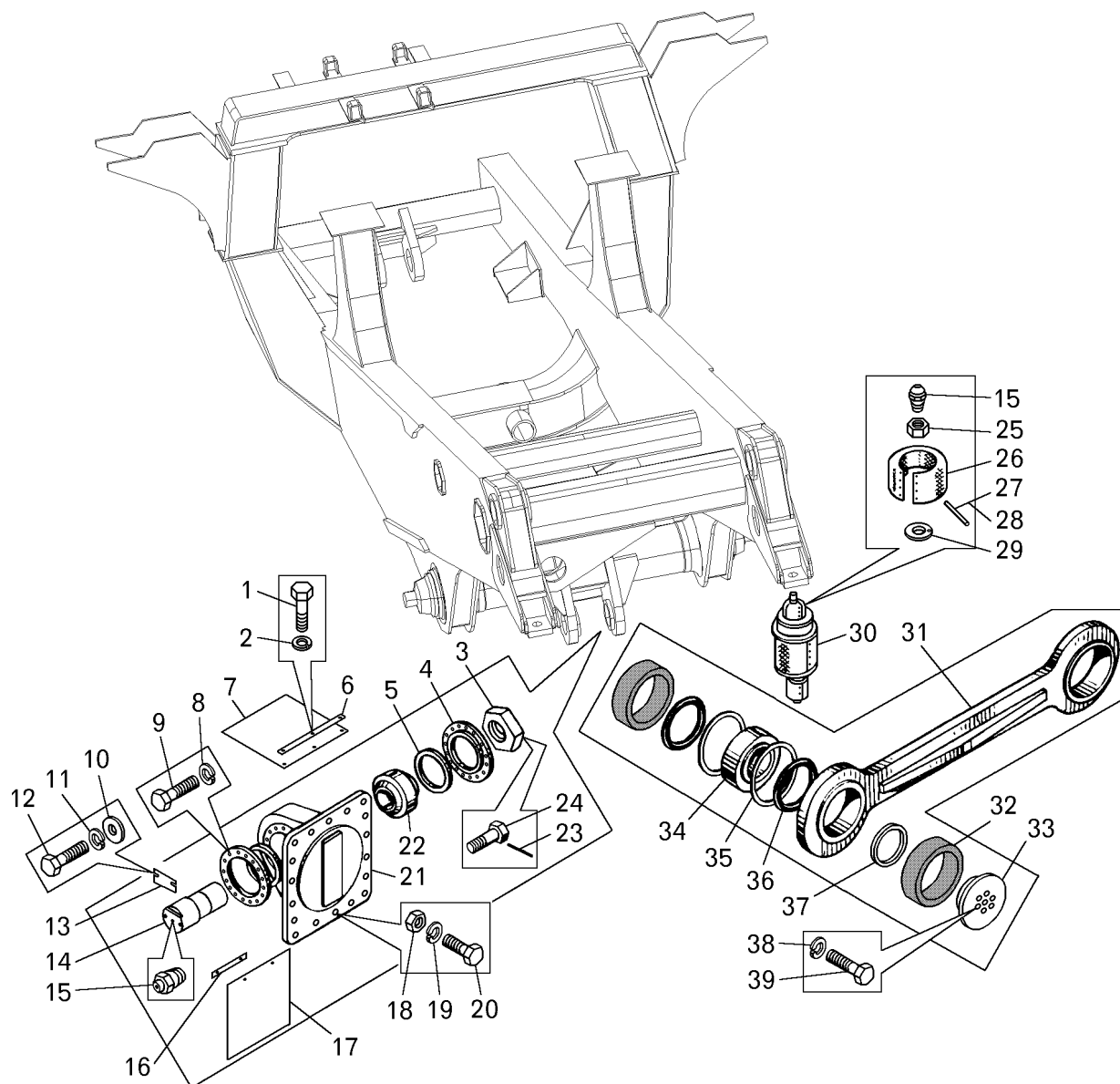

Поз. на рис.	Номер детали или сборочной единицы	Код ОКП	Наименование	Количество на самосвал БелАЗ	
				75131	75132
1	201454	45 9346 1521	Болт М8х16	5	5
2	252135	45 9816 6046	Шайба 8Т	5	5
3	344806	45 9957 4255	Гайка М110х3	2	2
4	7513-2919458	45 3641 2975	Крышка	2	2
5	7519-2919466	45 3633 1263	Сальник	2	2
6	7521-2919672	45 3627 2581	Планка прижимная	1	1
7	7513-2919650	45 3641 2976	Брызговик	1	1
8	252139	45 9816 6070	Шайба 10 ОТ	36	36
9	340811	45 9938 1692	Болт 3М16х1.5х60	36	36
10	252019	45 9811 1212	Шайба 20	2	2

Поз. на рис.	Номер детали или сборочной единицы	Код ОКП	Наименование	Количество на самосвал БелАЗ	
				75131	75132
11	252141	45 9816 6072	Шайба 20 ОТ	2	2
12	340035	45 9957 1013	Болт М20х55	2	2
13	7519-2919476-10	45 3633 3039	Пластина стопорная	1	1
14	7513-2919426-10	—	Палец	1	1
15	1.3.Ц6.хр	45 9167 4008	Масленка	7	7
16	7521-2919671	45 3627 2581	Планка прижимная	1	1
17	7513-2919652	45 3641 2977	Брызговик	1	1
18	342449	45 9957 4281	Гайка М30х2	18	18
19	252165	45 9816 6016	Шайба 30Л	18	18
20	340901	45 9957 1310	Болт 30х2х105	18	18
21	7513-2919230	45 3641 2972	Проушина	1	1
22	2ШСЛ-120	46 4914 4110	Подшипник	1	1
23	258280	45 9871 1367	Шплинт 1.6х150	1	1
24	206574	45 9336 1589	Болт 3М12х25	2	2
25	549А-3001970	45 3619 7523	Гайка	4	4
26	7519-2907530	45 3633 1223	Чехол	4	4
27	258294	45 9871 1381	Шплинт 1.6х500	2	2
28	258299	45 9871 1386	Шплинт 1.6х750	2	2
29	7519-2907435	45 3633 0244	Диск	4	4
30	7513-2917020-10	—	Цилиндр подвески задний	2	2
31	7513-2919016	45 3641 2952	Штанга	1	1
32	7521-2919074	45 3627 0074	Кольцо	4	4
33	75211-2909082	45 3627 2908	Крышка	2	2
34	ШСЛ120	46 4914 4102	Подшипник	2	2
35	6411-2306078	45 9836 0276	Кольцо	4	4
36	7521-8603680	45 3627 1657	Сальник	4	4
37	7521-8603686	45 3627 1699	Втулка	2	2
38	252138	45 9816 6069	Шайба 14 ОТ	12	12
39	340348	45 9348 1667	Болт 14х1.5х45	12	12

Рис. 8.3. Цилиндр подвески передний (8.1)

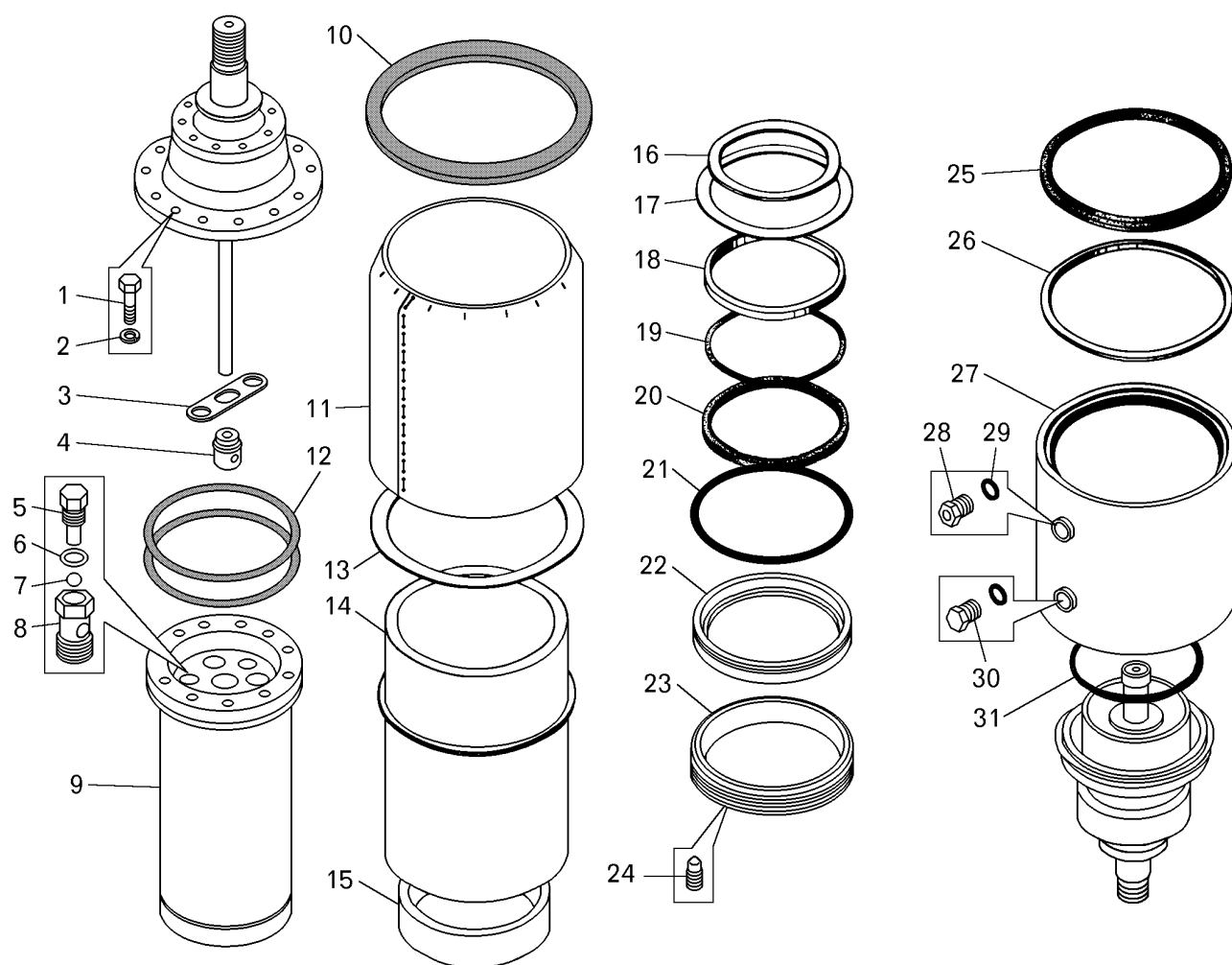

Поз. на рис.	Номер детали или сборочной единицы	Код ОКП	Наименование	Количество на самосвал БелАЗ	
				75131	75132
1	340348	45 9348 1667	Болт 14x1.5x45	44	44
2	252138	45 9816 6069	Шайба 14 ОТ	44	44
3	7521-2907197	45 3627 0179	Шайба стопорная	2	2
4	7521-2907156	45 3627 0181	Корпус клапана	2	2
5	549Б-2907186	45 3619 0346	Пробка клапана	4	4
6	540-1105226	45 3613 0226	Прокладка	4	4
7	11,113-60+100	45 9116 7361	Шарик	4	4
8	549Б-2907178	45 3619 0347	Корпус клапана	4	4
9	549Б-2907056-11	45 3619 8260	Шток	2	2
10	549А-2907381	45 3619 0280	Уплотнитель	2	2
11	549Б-2907382-01	45 3619 0158	Чехол защитный	2	2
12	549А-2907063	45 3619 0213	Шайба	4	4
13	549А-2907380	45 3619 0382	Кольцо	2	2

Поз. на рис.	Номер детали или сборочной единицы	Код ОКП	Наименование	Количество на самосвал БелАЗ	
				75131	75132
14	549A-2907036	45 3619 1860	Труба	2	2
15	549A-2907076	45 3619 0322	Направляющая штока	2	2
16	549A-2907086	45 3619 1868	Пружина	2	2
17	549A-2907088	45 3619 1869	Прокладка	8	8
18	549A-2907085	45 3619 0332	Кольцо	2	2
19	549A-2907082	45 3619 0025	Кольцо	2	2
20	549A-2907080	45 3619 0214	Манжета штока	2	2
21	250-260-58-2-3	25 3111 4401	Кольцо	2	2
22	549A-2907079	45 3619 1867	Кольцо манжеты	2	2
23	549A-2907087	45 3619 0321	Гайка прижимная	2	2
24	341590	45 9957 2065	Винт	4	4
25	549A-2907102	45 3619 0255	Кольцо	2	2
26	549A-2907104-01	45 3619 8235	Кольцо	2	2
27	549A-2907105	45 3619 1870	Кожух	2	2
28	549A-2907355	45 3619 1889	Клапан	2	2
29	540-2917362	45 3613 1455	Прокладка	6	6
30	344379	45 9981 6018	Пробка М16х1.5	4	4
31	220-230-58-2-3	25 3111 4394	Кольцо	2	2

Рис. 8.4. Крышка переднего цилиндра подвески верхняя (8.3)

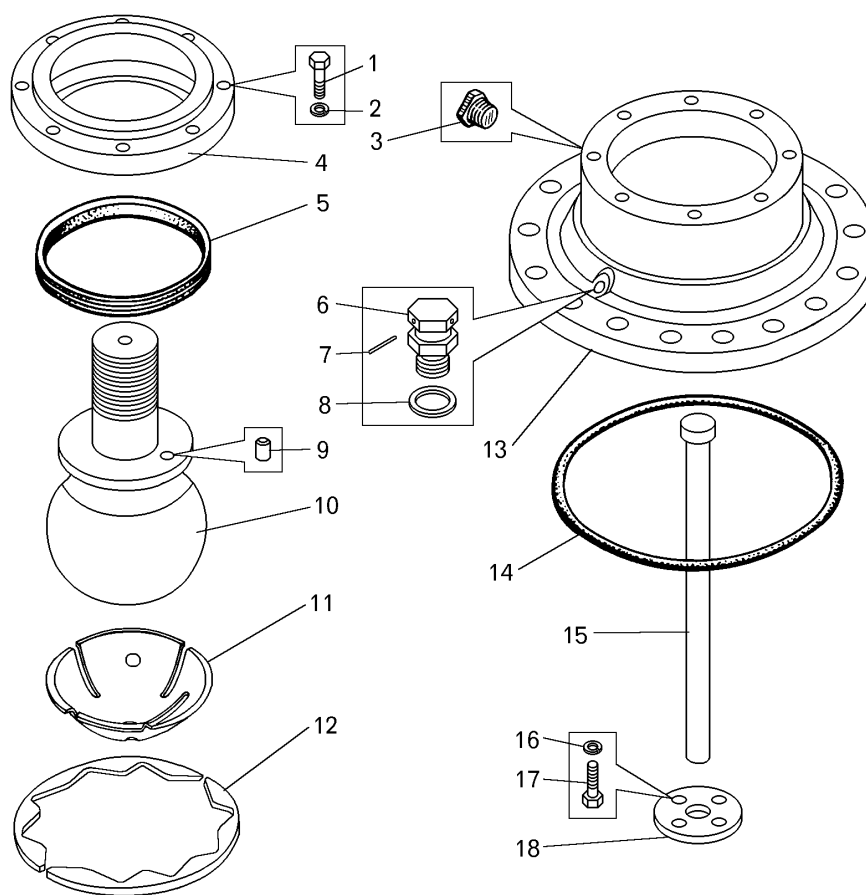

Поз. на рис.	Номер детали или сборочной единицы	Код ОКП	Наименование	Количество на самосвал БелАЗ	
				75131	75132
1	340348	45 9348 1667	Болт 14х1.5х45	22	22
2	252138	45 9816 6069	Шайба 14 ОТ	22	22
3	367116	45 3114 5398	Клапан	4	4
4	549Б-2907428	45 3619 0373	Крышка	2	2
5	549Б-2907455	45 3619 0281	Кольцо	2	2
6	540-2917360-01	45 3613 1453	Клапан заправочный	4	4
7	258224	45 9871 1307	Шплинт	4	4
8	540-2917362	45 3613 1455	Прокладка	4	4
9	343555	45 9957 8011	Штифт	2	2
10	549Б-2907447	45 3619 0374	Опора шаровая	2	2
11	549Б-2907427	45 3619 8069	Вкладыш	8	8
12	549Б-2907433	45 3619 4046	Прокладка	8	8
12	549Б-2907434	45 3619 1901	Прокладка	32	32
13	549Б-2907126-01	45 3619 8070	Крышка верхняя	2	2
14	235-250-85-2-3	25 3111 4462	Кольцо	2	2
15	549Б-2907327-10	45 3619 8116	Шток	2	2
16	252136	45 9816 6067	Шайба 10 ОТ	8	8
17	201495	45 9346 1557	Болт М10х20	8	8
18	7519-2907328	45 3633 4742	Фланец	4	4

Рис. 8.5. Крышка переднего цилиндра подвески нижняя (8.3)

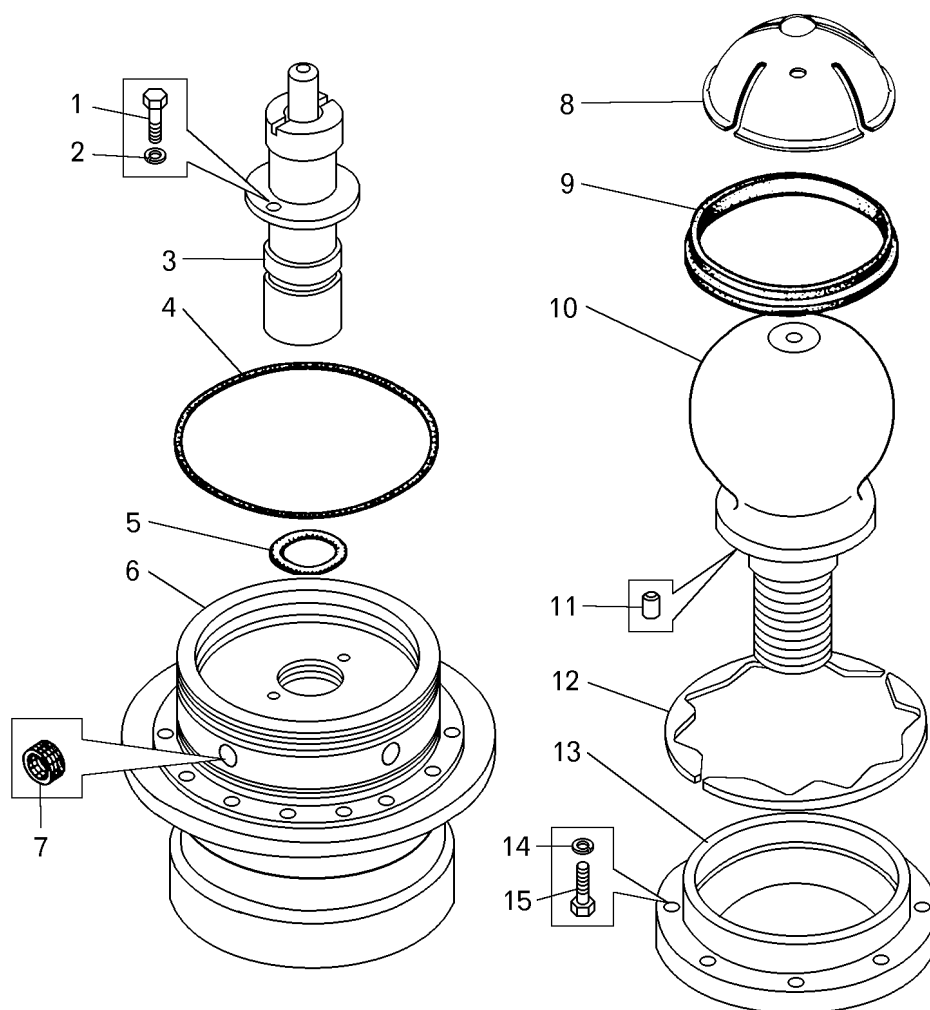

Поз. на рис.	Номер детали или сборочной единицы	Код ОКП	Наименование	Количество на самосвал БелАЗ	
				75131	75132
1	201495	45 9346 1557	Болт М10х20	8	8
2	252136	45 9816 6067	Шайба 10 ОТ	8	8
3	549А-2907240	45 3619 1879	Насос	2	2
4	160-170-58-2-3	25 3111 4381	Кольцо	4	4
5	050-060-58-2-3	25 3111 4351	Кольцо	2	2
6	549Б-2907127-01	45 3619 8071	Крышка нижняя	2	2
7	7519-2907142	45 3633 2962	Фильтр	8	8
8	549Б-2907427	45 3619 8069	Вкладыш	2	2
9	549Б-2907455	45 3619 0281	Кольцо	2	2
10	549Б-2907447	45 3619 0374	Опора шаровая	2	2
11	343555	45 9957 8011	Штифт	2	2
12	549Б-2907433	45 3619 4046	Прокладка	4	4
12	549Б-2907434	45 3619 1901	Прокладка	16	16
13	549Б-2907428	45 3619 0373	Крышка	2	2
14	252138	45 9816 6069	Шайба 14 ОТ	22	22
15	340348	45 9348 1667	Болт 14х1.5х45	22	22

Рис. 8.6. Цилиндр подвески задний (8.2)

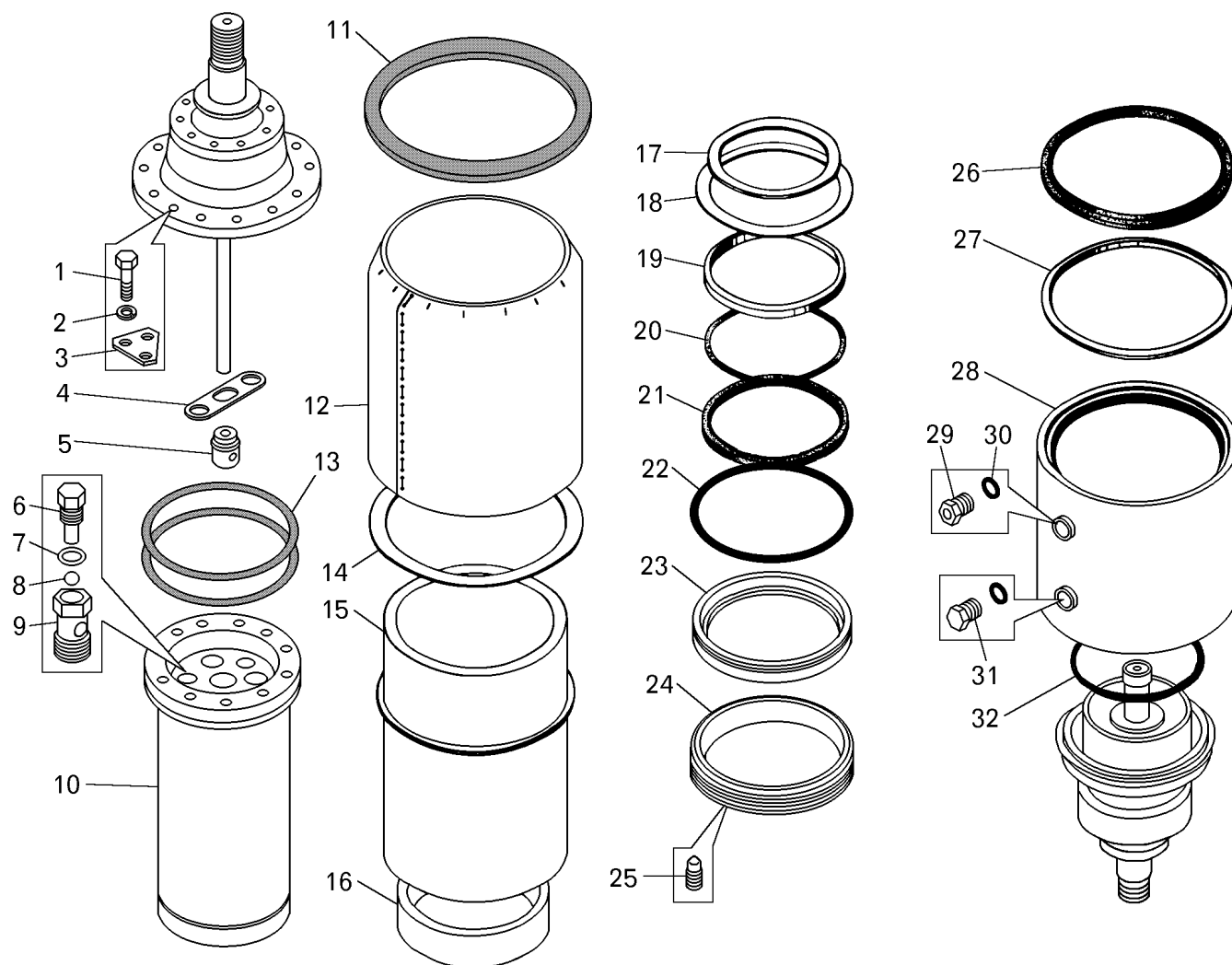

Поз. на рис.	Номер детали или сборочной единицы	Код ОКП	Наименование	Количество на самосвал БелАЗ	
				75131	75132
1	340446	45 9957 1105	Болт 16х1.5х60	72	72
2	252139	45 9816 6070	Шайба 16 ОТ	44	44
3	7519-2907138	45 3633 1194	Пластина	8	8
4	7521-2907197	45 3627 0179	Шайба стопорная	2	2
5	7521-2907156	45 3627 0181	Корпус клапана	2	2
6	549Б-2907186	45 3619 0346	Пробка клапана	4	4
7	540-1105226	45 3613 0226	Прокладка	4	4
8	11,113-60+100	45 9116 7361	Шарик	4	4
9	549Б-2907178	45 3619 0347	Корпус клапана	4	4
10	7519-2907056-11	45 3633 6385	Шток	2	2
11	7519-2907381	45 3633 1199	Уплотнитель	2	2
12	7519-2907382	45 3633 1200	Чехол защитный	2	2
13	7519-2907063	45 3633 1184	Шайба	4	4

Поз. на рис.	Номер детали или сборочной единицы	Код ОКП	Наименование	Количество на самосвал БелАЗ	
				75131	75132
14	7519-2907380	45 3633 1198	Кольцо	2	2
15	7519-2907036	45 3633 0231	Труба	2	2
16	7519-2907076	45 3633 1185	Направляющая штока	2	2
17	7519-2907086	45 3633 0236	Пружина	2	2
18	7519-2907088	45 3633 1189	Прокладка	8	8
19	7519-2907085	45 3633 1188	Кольцо нажимное	2	2
20	7519-2907082	45 3633 1187	Кольцо распорное	2	2
21	7519-2907080	45 3633 1186	Манжета штока	2	2
22	280-290-58-2-3	25 3111 4401	Кольцо	2	2
23	7519-2907079	45 3633 0234	Кольцо манжеты	2	2
24	7519-2907087	45 3633 0237	Гайка прижимная	2	2
25	341590	45 9957 2065	Винт	4	4
26	7519-2907102	45 3633 2000	Кольцо	2	2
27	7519-2907104-01	45 3633 6338	Кольцо	2	2
28	7519-2907105	45 3633 0238	Кожух	2	2
29	549А-2907355	45 3619 1889	Клапан	2	2
30	540-2917362	45 3613 1455	Прокладка	2	2
31	344379	45 9981 6018	Пробка М16х1.5	4	4
32	250-260-58-2-3	25 3111 4401	Кольцо	2	2

Рис. 8.7. Крышка заднего цилиндра подвески верхняя (8.6)

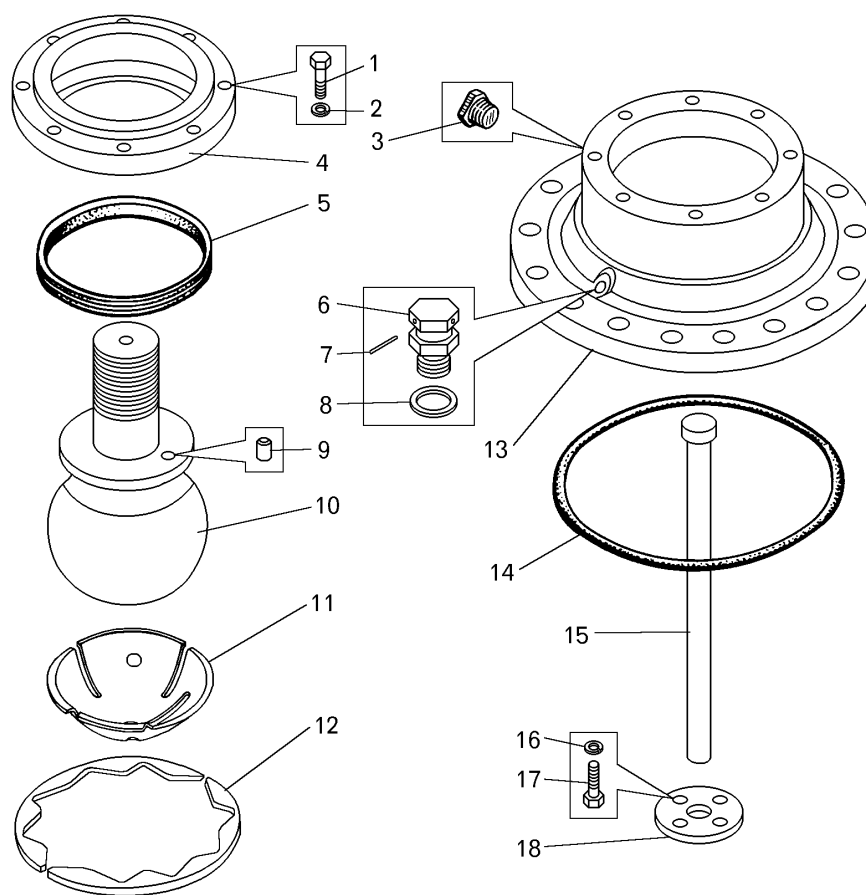

Поз. на рис.	Номер детали или сборочной единицы	Код ОКП	Наименование	Количество на самосвал БелАЗ	
				75131	75132
1	340348	45 9348 1667	Болт 14x1.5x45	20	20
2	252138	45 9816 6069	Шайба 14 ОТ	20	20
3	7519-2907428	45 3633 0243	Крышка	2	2
4	7519-2907455	45 3633 1218	Кольцо	2	2
5	540-2917360-01	45 3613 1453	Клапан заправочный	4	4
6	258224	45 9871 1307	Шплинт	4	4
7	540-2917362	45 3613 1455	Прокладка	8	8
8	343555	45 9957 8011	Штифт	2	2
9	7519-2907500	45 3633 0245	Опора шаровая	2	2
10	7519-2907427	45 3633 3603	Вкладыш	4	4
11	7519-2907433	45 3633 1211	Прокладка	4	4
11	7519-2907434	45 3633 1214	Прокладка	16	16
12	7519-2907126-01	45 3633 4671	Крышка верхняя	2	2
13	265-280-85-2-3	25 3111 4468	Кольцо	2	2
14	7519-2917327-10	45 3633 4743	Шток	2	2
15	252136	45 9816 6067	Шайба 10 ОТ	8	8
16	201495	45 9346 1557	Болт М10х20	8	8
17	7519-2907328	45 3633 4742	Фланец	4	4
18	367116	45 3114 5398	Клапан	4	4

Рис. 8.8. Крышка заднего цилиндра подвески нижняя (8.6)

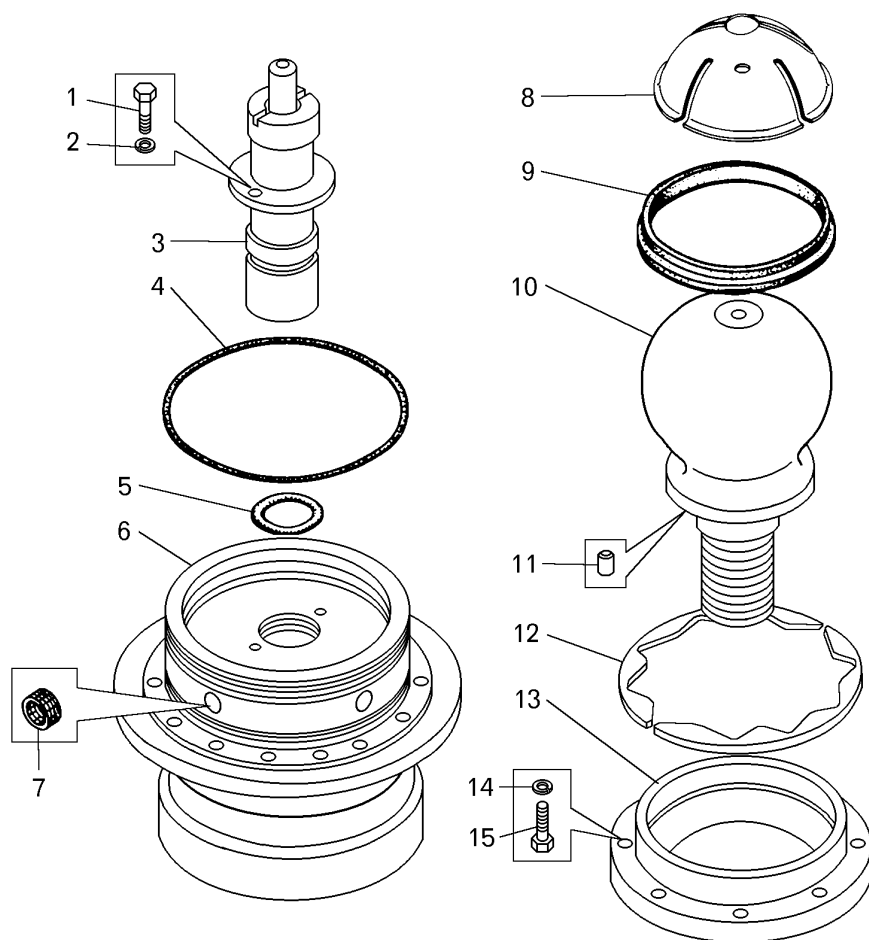

Поз. на рис.	Номер детали или сборочной единицы	Код ОКП	Наименование	Количество на самосвал БелАЗ	
				75131	75132
1	201495	45 9346 1557	Болт М10х20	4	4
2	252136	45 9816 6067	Шайба 10 ОТ	8	8
3	7519-2907240	45 3633 1195	Насос	2	2
4	190-200-58-2-3	25 3111 4387	Кольцо	4	4
5	050-060-58-2-3	25 3111 4351	Кольцо	2	2
6	7519-2907127-01	45 3633 4672	Крышка нижняя	2	2
7	7519-2907142	45 3633 2962	Фильтр	8	8
8	7519-2907427	45 3633 3603	Вкладыш	4	4
9	7519-2907455	45 3633 1218	Кольцо	2	2
10	7519-2907500	45 3633 0245	Опора шаровая	2	2
11	343555	45 9957 8011	Штифт	2	2
12	7519-2907433	45 3633 1211	Прокладка	4	4
12	7519-2907434	45 3633 1214	Прокладка	16	16
13	7519-2907428	45 3633 0243	Крышка	2	2
14	252138	45 9816 6069	Шайба 14 ОТ	20	20
15	340348	45 9348 1667	Болт 14х1.5х45	20	20

Рис. 8.9. Насос (8.3, 8.6)

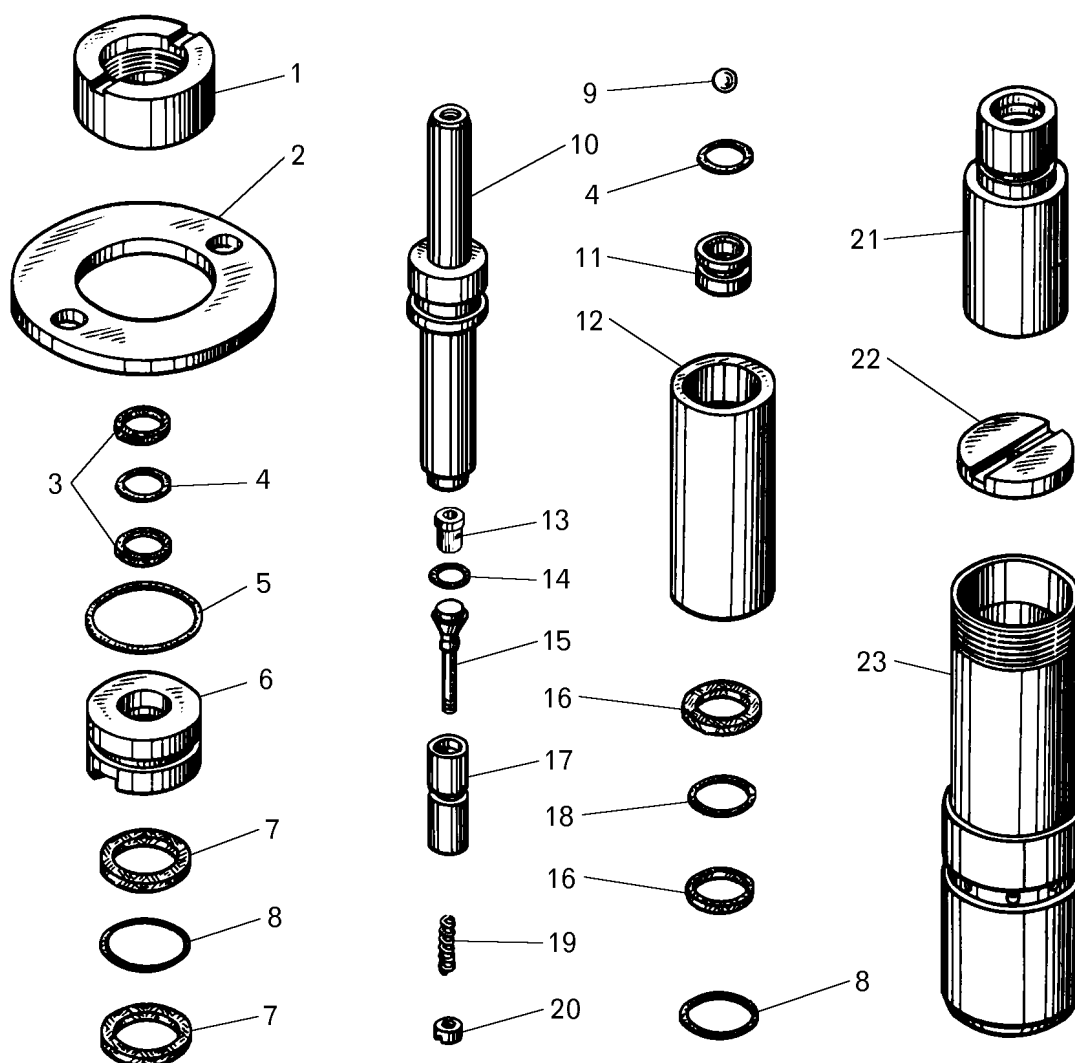

Поз. на рис.	Номер детали или сборочной единицы	Код ОКП	Наименование	Количество на самосвал БелАЗ	
				75131	75132
1	549А-2907259	45 3619 0342	Гайка накладная	4	4
2	549Б-2907339	45 3619 1888	Шайба	4	4
3	549А-2907251	45 3619 0215	Шайба	8	8
4	016-020-25-2-3	25 3111 4064	Кольцо	8	8
5	034-040-36-2-3	25 3111 4152	Кольцо	4	4
6	549А-2907250	45 3619 0381	Букса направляющая	4	4
7	549А-2907336	45 3619 0217	Шайба	8	8
8	024-030-36-2-3	25 3111 4143	Кольцо	8	8
9	9,525+0,05-60	45 9116 6661	Шарик	4	4
10	549А-2907332	45 3619 0098	Плунжер	4	4
12	549А-2907310	45 3619 0343	Седло шарика	4	4
13	549А-2907346	45 3619 6893	Упор	4	4

Поз. на рис.	Номер детали или сборочной единицы	Код ОКП	Наименование	Количество на самосвал БелАЗ	
				75131	75132
14	010-014-25-2-3	25 3111 4057	Кольцо	4	4
15	549A-2907281	45 3619 1883	Стержень	4	4
16	549A-2907263	45 3619 0216	Шайба	8	8
17	549A-2907280	45 3619 1882	Корпус клапана	4	4
18	020-025-30-2-3	25 3111 4101	Кольцо	4	4
19	549-2917376-Б	45 3613 1462	Пружина	4	4
20	549-2917378	45 3613 1464	Гайка	4	4
21	549A-2907262	45 2619 0383	Гильза	4	4
22	549A-2907318	45 3619 0344	Шайба	4	4
23	549A-2907244	45 3619 0380	Корпус насоса переднего цилиндра	2	2
23	549A-2907244	45 3619 0380	Корпус насоса заднего цилиндра	2	2

V.9 Передняя ось, колеса и шины

Рис. 9.1. Ось передняя с тормозами

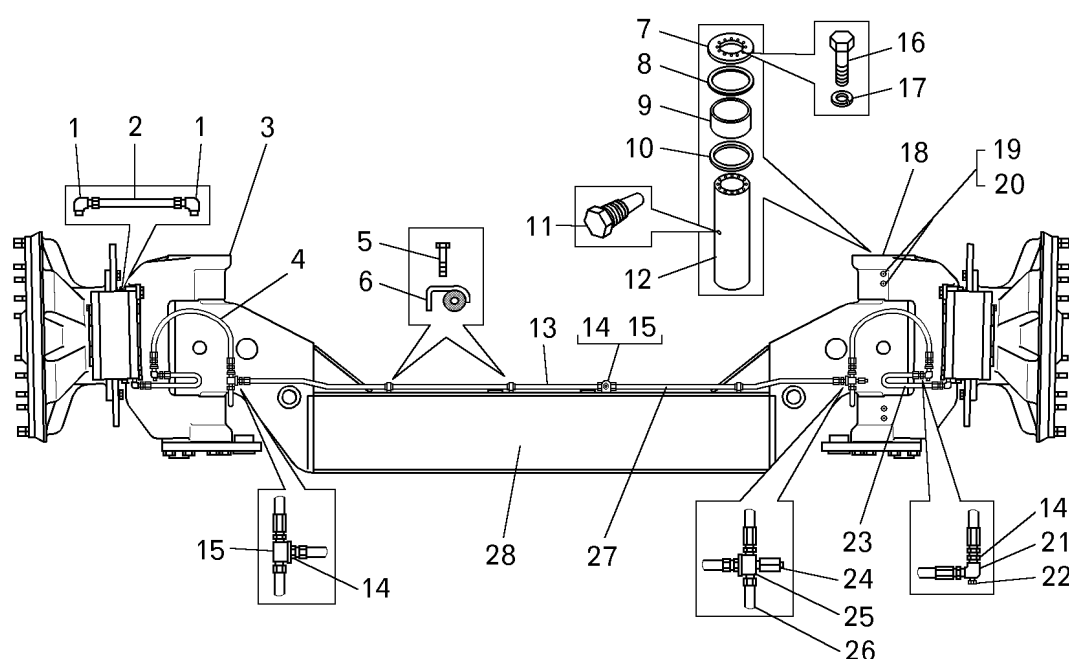

Поз. на рис.	Номер детали или сборочной единицы	Код ОКП	Наименование	Количество на самосвал БелАЗ	
				75131	75132
1	344435	45 9981 6454	Угольник	12	12
2	7513-3506638	45 3641 3403	Трубка	4	4
3	7513-3001007	45 3641 3772	Колесо переднее левое	1	1
4	7549-8609704	45 3638 1232	Шланг	4	4
5	201424	45 9346 1510	Болт М6х30	3	3
6	75211-6603724	45 3627 1229	Скоба	3	3
7	7513-3001132	45 3641 3765	Крышка	2	2
8	7513-3001358	45 3641 3764	Вкладыш	6	6
9	7513-3001016-10	45 3641 4259	Втулка шкворня	8	8
10	2.2-210х250-3	25 3131 3559	Манжета	4	4
11	7513-3001084	45 3641 2981	Стопор шкворня	2	2
12	7513-3001019	45 3641 3769	Шкворень	2	2
13	7513-3506610	45 3641 3400	Трубка	1	1
14	250640	45 9553 1268	Гайка М20х1.5	7	7
15	344207	00 3442 0700	Тройник	2	2
16	201543	45 9346 1601	Болт М12х38	24	24
17	252137	45 9816 1068	Шайба 12 ОТ	24	24
18	7513-3001006	45 3641 3771	Колесо переднее правое	1	1
19	306746	45 3313 6556	Клапан	4	4

Поз. на рис.	Номер детали или сборочной единицы	Код ОКП	Наименование	Количество на самосвал БелАЗ	
				75131	75132
20	1.3.Ц6	45 9167 4007	Масленка	4	4
21	344440	45 3444 4000	Угольник	4	4
22	262541	45 9932 1301	Пробка КГ1/8"	8	8
23	75211-8609700	45 3627 5178	Шланг	4	4
24	75212-3408430	45 3627 2539	Клапан	1	1
25	344209	45 9981 1372	Тройник	1	1
26	7513-3506634	45 3641 3402	Трубка	2	2
27	7513-3506630	45 3641 3401	Трубка	1	1
28	7513-3001005	45 3641 2677	Балка передней оси с рычагом	1	1

Рис. 9.2. Колесо переднее с тормозами и поворотным механизмом (9.1)

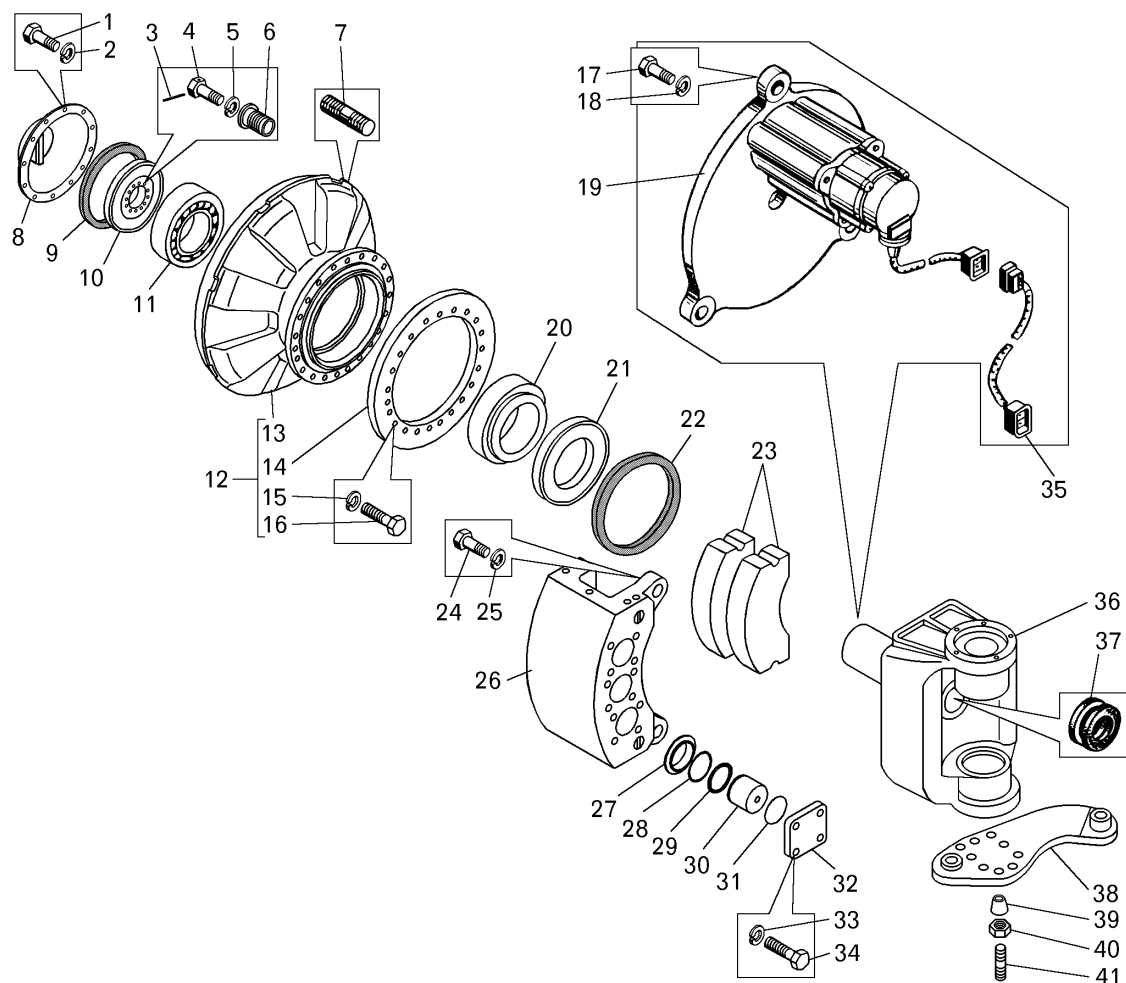

Поз. на рис.	Номер детали или сборочной единицы	Код ОКП	Наименование	Количество на самосвал БелАЗ	
				75131	75132
1	201495	45 9346 1557	Болт М10х20	24	24
2	252136	45 9816 6067	Шайба 10 ОТ	24	24
3	258290	45 9871 1377	Шплинт 1.6х400	12	12
4	340855	45 9357 1211	Болт 3М20х75	24	24
5	252141	45 9816 6072	Шайба 20 ОТ	24	24
6	7519-3103096	45 3633 5459	Втулка	12	12
7	341078	45 9957 3105	Шпилька М27х2х68	48	48
8	7519-3103064-10	—	Крышка наружная левой ступицы	1	1
8	7519-3103065-20	45 3633 5458	Крышка наружная правой ступицы	1	1
9	7519-3103058	45 3633 5454	Сальник	2	2
10	7519-3103089-20	45 3633 5422	Кольцо прижимное	2	2
11	2007156А	46 2415 6560	Подшипник	2	2

Поз. на рис.	Номер детали или сборочной единицы	Код ОКП	Наименование	Количество на самосвал БелАЗ	
				75131	75132
12	7513-3103005	45 3641 3763	Ступица переднего колеса в сборе	2	2
13	7513-3103015	—	Ступица колеса	2	2
14	7513-3103072	—	Диск тормоза	2	2
15	252165	45 9816 6016	Шайба 30Л	44	44
16	340983	45 9957 1224	Болт М30х2х70	44	44
17	201456	45 9346 1522	Болт М8х20	3	3
18	252135	45 9816 6046	Шайба 8Т	3	3
19	7519-3841010	45 3633 1609	Привод спидометра	1	1
20	2007164А	46 2415 6583	Подшипник	2	2
21	7513-3103070	45 3641 3758	Крышка ступицы внутренняя	2	2
22	2.2-480-530-3	25 3131 3576	Манжета	2	2
23	7820-3501190	45 3642 1987	Накладка	8	8
24	340991	45 9957 1248	Болт М48х3	8	8
25	252129	45 9816 6039	Шайба 48 Н	8	8
—	7513-3501080	45 3641 3754	Корпус тормоза	4	4
26	7513-3501082	45 3641 3755	Корпус тормоза	4	4
27	7820-3501128	45 3642 1985	Муфта защитная	24	24
28	7820-3501178	45 3642 1986	Кольцо защитное	24	24
29	7555-3501051	45 3637 6278	Манжета	24	24
30	7555-3501102	45 3637 3637	Поршень	24	24
31	080-086-36-2-2	25 3111 3192	Кольцо	24	24
32	7820-3501104	45 3642 1984	Крышка	24	24
33	252139	45 9816 6070	Шайба 16 ОТ	96	96
34	340030	45 9957 1022	Болт М16х1.5	96	96
35	751901-3724031	45 3633 4979	Жгут проводов спидометра	1	1
36	7513-3001014	45 3641 3774	Кулак поворотный	2	2
37	549А-3724238	45 3619 2636	Кольцо	1	1
38	7513-3001031	45 3641 2980	Рычаг рулевой трапеции правый	1	1
38	7513-3001030	—	Рычаг рулевой трапеции левый	1	1
39	549-3001034	45 3619 1980	Втулка разжимная	18	18
40	342462	45 9957 4028	Гайка М36х2	18	18
41	341080	45 9957 3110	Шпилька М36х2х80	18	18
—	201542	45 9346 1600	Болт М12х35	3	3
—	252137	45 9816 6068	Шайба 12 ОТ	3	3

Рис. 9.3. Привод спидометра (9.2)

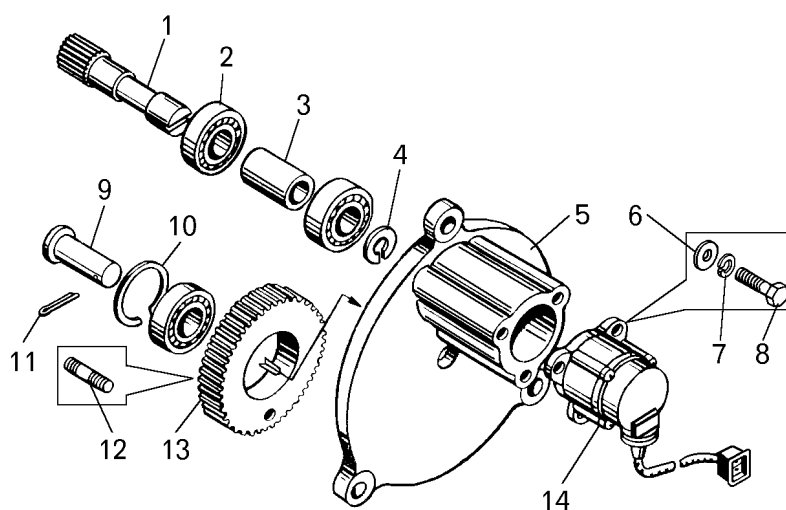

Поз. на рис.	Номер детали или сборочной единицы	Код ОКП	Наименование	Количество на самосвал БелАЗ	
				75131	75132
1	7519-3841022	45 3633 1612	Вал	1	1
2	204A	46 1212 1415	Подшипник	3	3
3	7519-3841058	45 3633 1613	Втулка	1	1
4	7519-3841049	45 3633 0138	Кольцо	1	1
5	7519-3841014	45 3633 1611	Картер привода	1	1
6	252038	45 9811 1256	Шайба 8	3	3
7	252135	45 9816 6046	Шайба 8Т	3	3
8	201456	45 9346 1522	Болт М8х20	3	3
9	7521-3841028	45 3627 0012	Ось	1	1
10	549А-3841048	45 9836 0233	Кольцо	1	1
11	258053	45 9871 1067	Шплинт	1	1
12	341003	45 9957 3002	Шпилька	1	1
13	7519-3841034	45 3633 0137	Шестерня	1	1
14	МЭ307-3730010	45 7381 3537	Датчик спидометра	1	1

Рис. 9.4. Колеса и детали их крепления

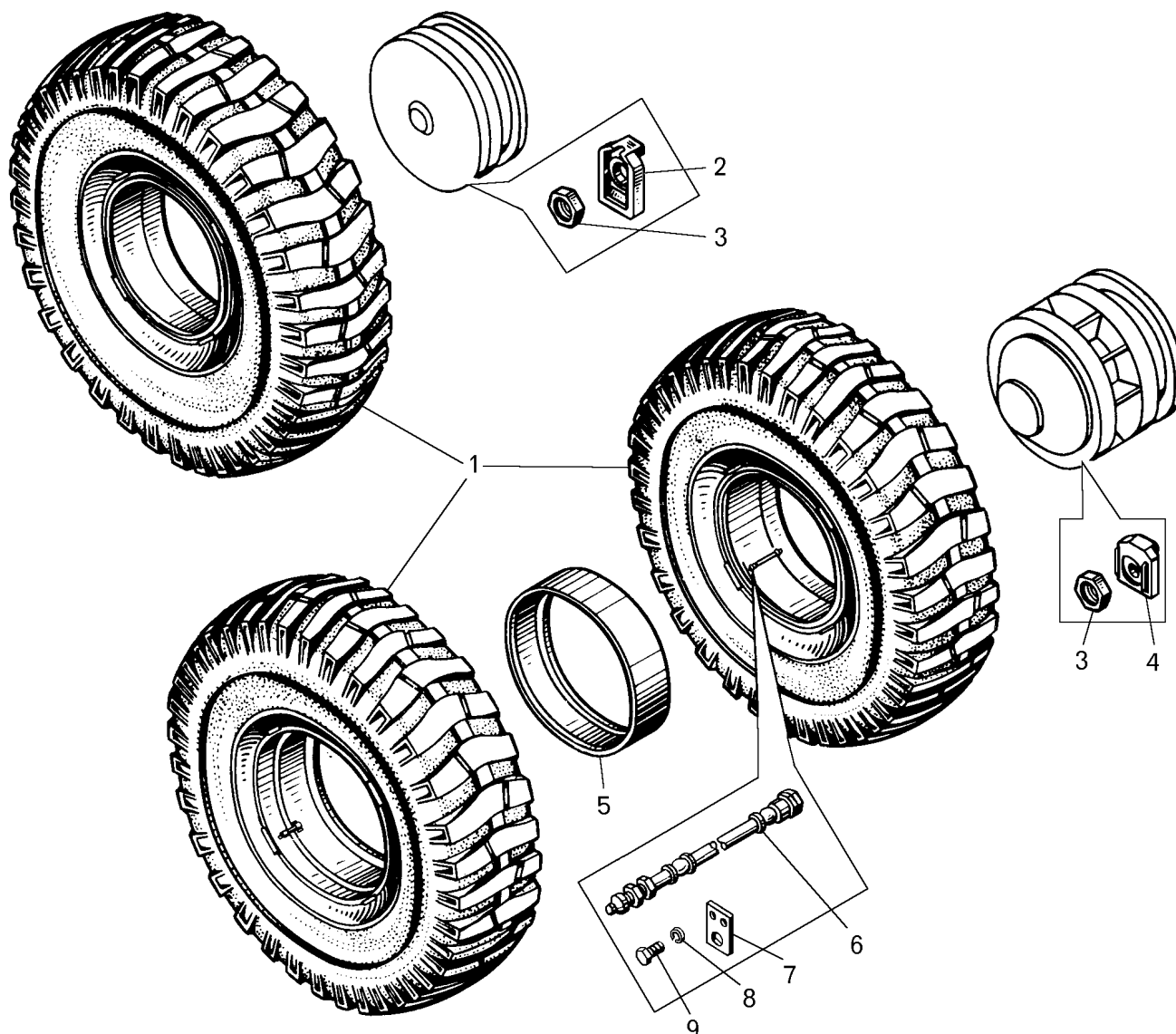

Поз. на рис.	Номер детали или сборочной единицы	Код ОКП	Наименование	Количество на самосвал БелАЗ	
				75131	75132
1	7513-3101011	45 3641 2991	Колесо и шина в сборе	6	6
2	549-3101050	45 3619 0104	Прижим переднего колеса	48	48
3	549А-3101040	45 3619 2015	Гайка крепления колеса	96	96
4	75191-3101060	—	Прижим заднего колеса	24	24
5	7513-3101065	—	Кольцо распорное	2	2
6	13-3116010-04	45 9167 3855	Удлинитель	2	2
6	13-3116010-02	45 9167 3827	Удлинитель	2	2
7	75211-3101073	—	Пластина	2	2
7	75211-3101072	45 3627 4350	Пластина	2	2
8	252156	45 9816 6007	Шайба 10Л	4	4
9	201493	45 9346 1555	Болт М10х16	4	4

Рис. 9.5 Детали колес (9.4)

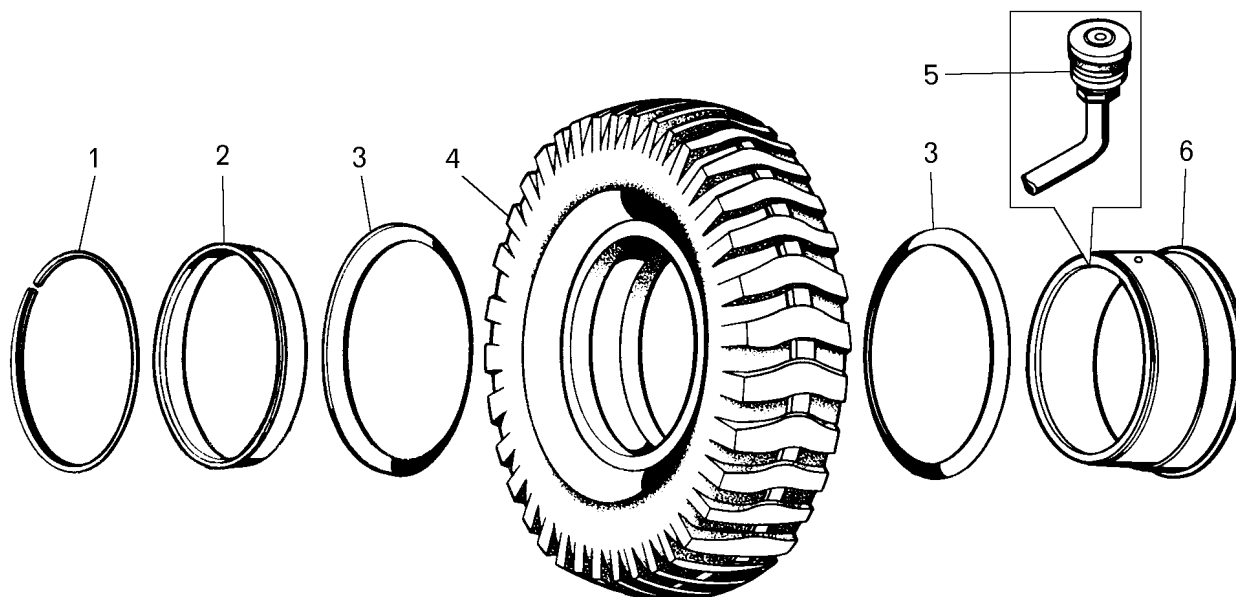

Поз. на рис.	Номер детали или сборочной единицы	Код ОКП	Наименование	Количество на самосвал БелАЗ	
				75131	75132
—	7512-3101012	45 3641 0004	Колесо в сборе	6	6
1	7519-3101031-10	45 3633 4114	Кольцо замочное	6	6
2	7519-3101035	45 3633 1311	Кольцо посадочное	6	6
3	7519-3101027	45 3633 0024	Кольцо бортовое	12	12
4	33.00-51"	25 2113 3921	Шина	6	6
5	37-3114010	45 9167 3809	Вентиль типа БС	6	6
6	7512-3101015	45 3641 0005	Основание обода	6	6

V.10

Рулевое управление

Рис. 10.1. Установка рулевого управления

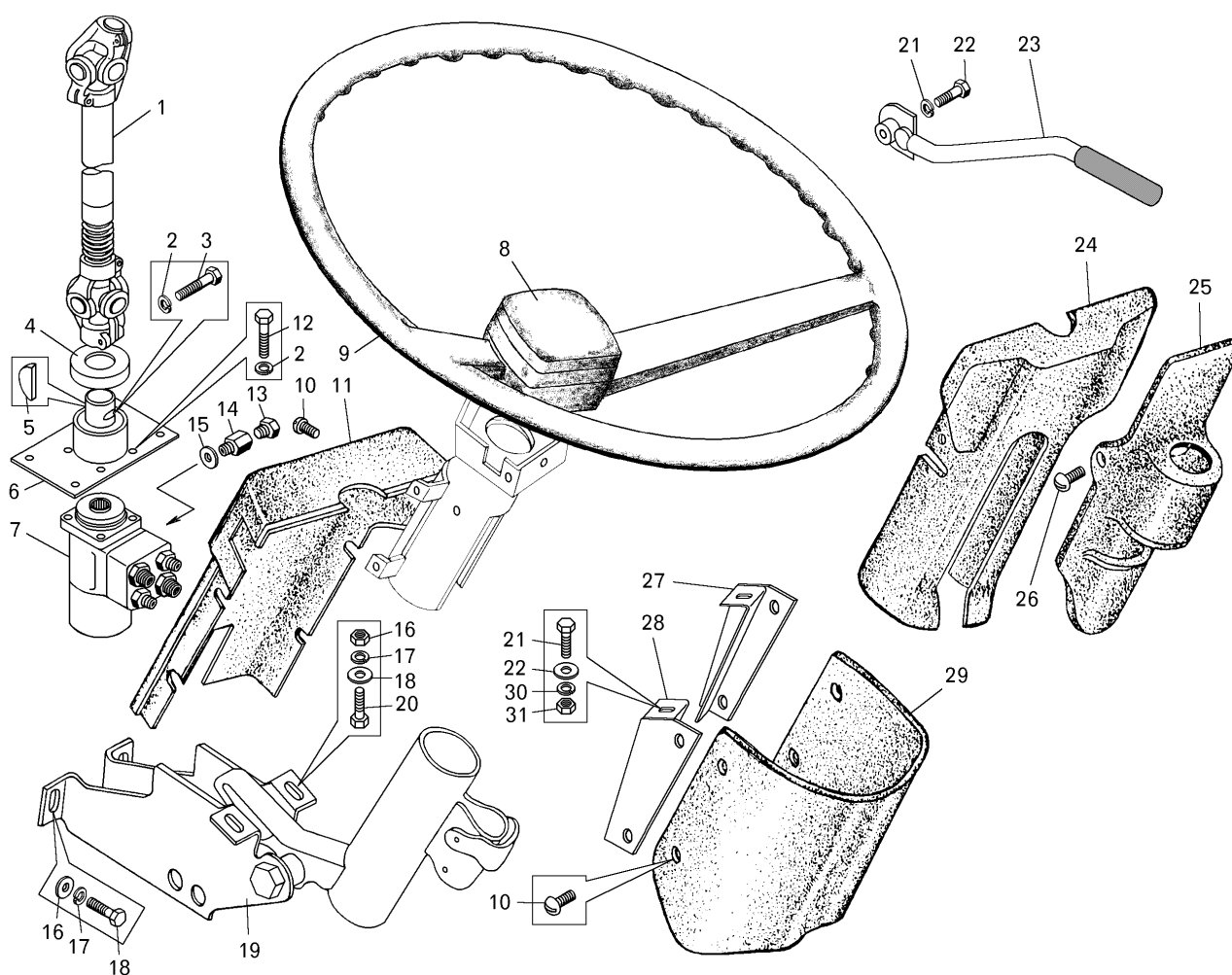

Поз. на рис.	Номер детали или сборочной единицы	Код ОКП	Наименование	Количество на самосвал БелАЗ	
				75131	75132
1	7555-3401048	45 3637 3474	Вал карданный	1	1
2	252156	45 9816 6007	Шайба 10	4	4
3	200317	45 9326 1062	Болт М10х45	2	2
4	75481-3401138	45 3614 6490	Крышка подшипника	1	1
5	343800	45 9823 0264	Шпонка 5х9	1	1
6	75481-3401259	45 3614 6484	Фланец с подшипником	1	1
7	OSPBX 500 LS	45 3921 1110	Механизм рулевой	1	1
8	80-3401082	47 6221 4730	Крышка	1	1
9	33522-3402014	45 3643 0990	Колесо рулевое	1	1
10	223064	45 9422 1106	Винт М6х14	9	9
11	64221-3444244	45 3427 6281	Крышка	1	1
12	341347	00 3413 4700	Винт М10х30	4	4
13	262543	45 9932 1303	Пробка К 3/8"	1	1

Поз. на рис.	Номер детали или сборочной единицы	Код ОКП	Наименование	Количество на самосвал БелАЗ	
				75131	75132
14	75303-3408482	45 3624 7759	Удлинитель	3	3
15	540-1712534	45 3613 1086	Прокладка	3	3
16	252005	45 9811 1206	Шайба 8	6	6
17	252135	45 9816 6046	Шайба 8Т	4	4
18	201456	45 9346 1522	Болт М8х20	4	4
19	78211-3403008	45 3642 3078	Кронштейн с колонкой	1	1
20	250510	45 9553 1055	Гайка М8	2	2
21	252134	45 9816 6045	Шайба 6Т	2	2
22	201418	45 9346 1504	Болт М6х16	3	3
23	64221-3403090	45 3427 6207	Ручка	1	1
24	64221-3444236	45 3427 6279	Кожух верхний	1	1
25	64221-3444242	45 3427 6280	Накладка	1	1
26	224624	45 9462 1108	Винт М6х14	2	2
27	75406-3403070	45 3616 5440	Кронштейн правый	1	1
28	75406-3403071	45 3616 5441	Кронштейн левый	1	1
29	64221-3444234	45 3427 6278	Кожух нижний	1	1
30	252037	45 9811 1255	Шайба 6	2	2
31	250508	45 9553 1054	Гайка М6	2	2

Рис. 10.2. Кронштейн с колонкой (10.1)

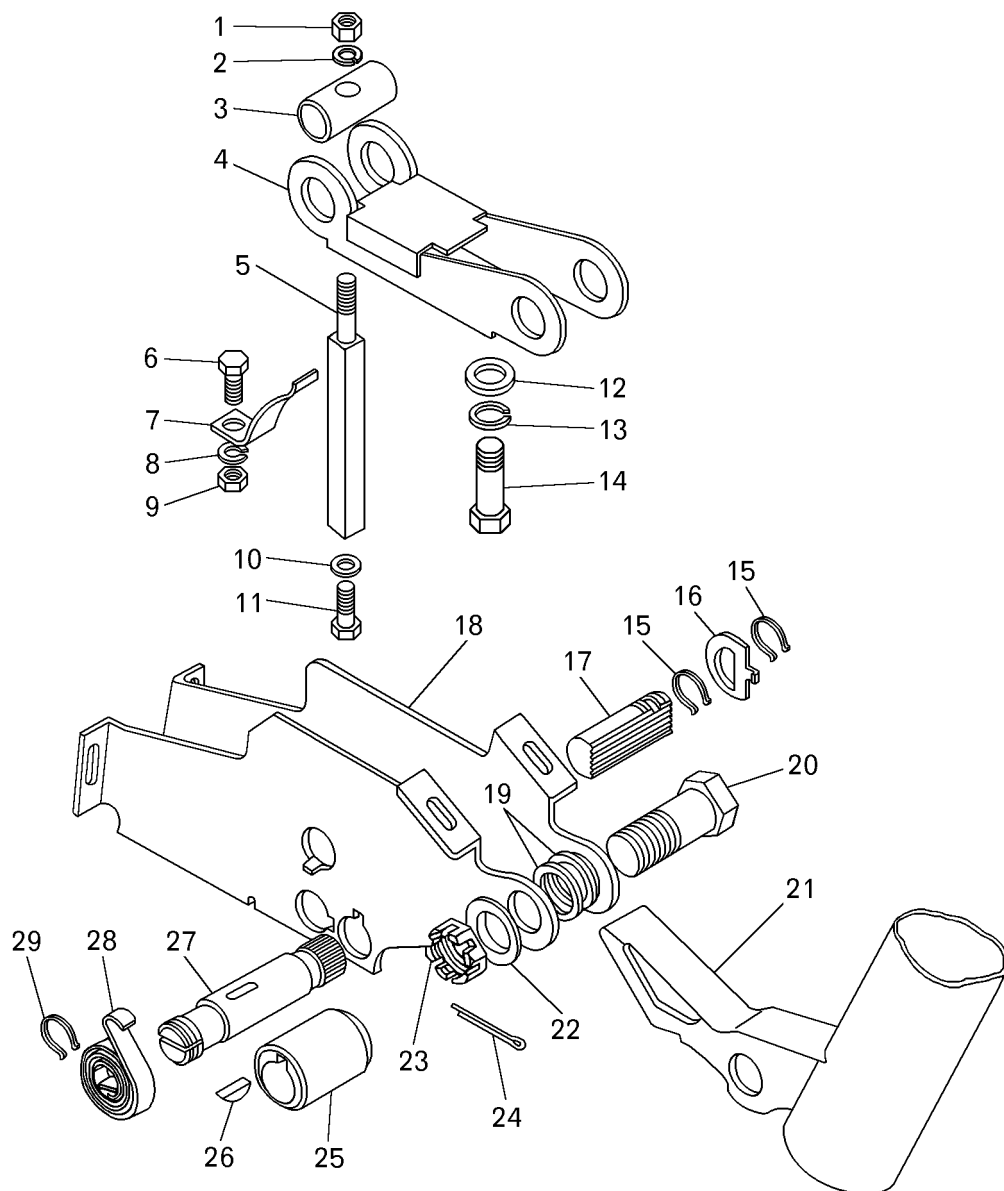

Поз. на рис.	Номер детали или сборочной единицы	Код ОКП	Наименование	Количество на самосвал БелАЗ	
				75131	75132
1	250510	45 9553 1056	Гайка М8	1	1
2	252155	45 9816 6006	Шайба 8Л	1	1
3	5336-3403097-10	45 3522 5661	Палец	1	1
4	5336-3403050	45 3522 5650	Кронштейн	1	1
5	5336-3403094-10	45 3522 5659	Рейка	1	1
6	201417	45 9346 1503	Болт	1	1
7	5336-3403096-10	45 3522 5660	Толкатель	1	1
8	252154	45 9816 6005	Шайба 6Л	1	1
9	250508	45 9553 1054	Гайка М6	1	1

Поз. на рис.	Номер детали или сборочной единицы	Код ОКП	Наименование	Количество на самосвал БелАЗ	
				75131	75132
10	252037	45 9811 1255	Шайба 6	1	1
11	201415	45 9346 1501	Болт М6х10	1	1
12	252007	45 9811 1208	Шайба 12	1	1
13	252157	45 9816 6008	Шайба 12Л	1	1
14	5336-3403105	45 3522 5664	Болт регулировочный	1	1
15	400346	45 9985 8764	Кольцо	2	2
16	5336-3403093	45 3522 5658	Стопор	1	1
17	5336-3403098-10	45 3522 5662	Ось	1	1
18	5336-3403012-20	45 3522 7268	Кронштейн	1	1
19	5336-3403103	45 3522 5663	Шайба	2	2
20	5336-3403099	45 3522 3126	Стяжной болт	1	1
21	78211-3444010	45 3642 3088	Колонка в сборе	1	1
22	252018	45 9811 1211	Шайба 18	1	1
23	374809	45 9958 4163	Гайка М18х1.5	1	1
24	258071	45 9871 1040	Шплинт 5х45	1	1
25	5336-3403085	45 3522 5653	Втулка	1	1
26	378079	45 9958 7418	Шпонка 3х5	1	1
27	64221-3403088	45 3427 6206	Ось	1	1
28	6422-3403061-10	45 3427 5765	Пружина	2	2
29	400332	45 9985 8761	Кольцо	1	1

Рис. 10.3. Рулевая колонка (10.2)

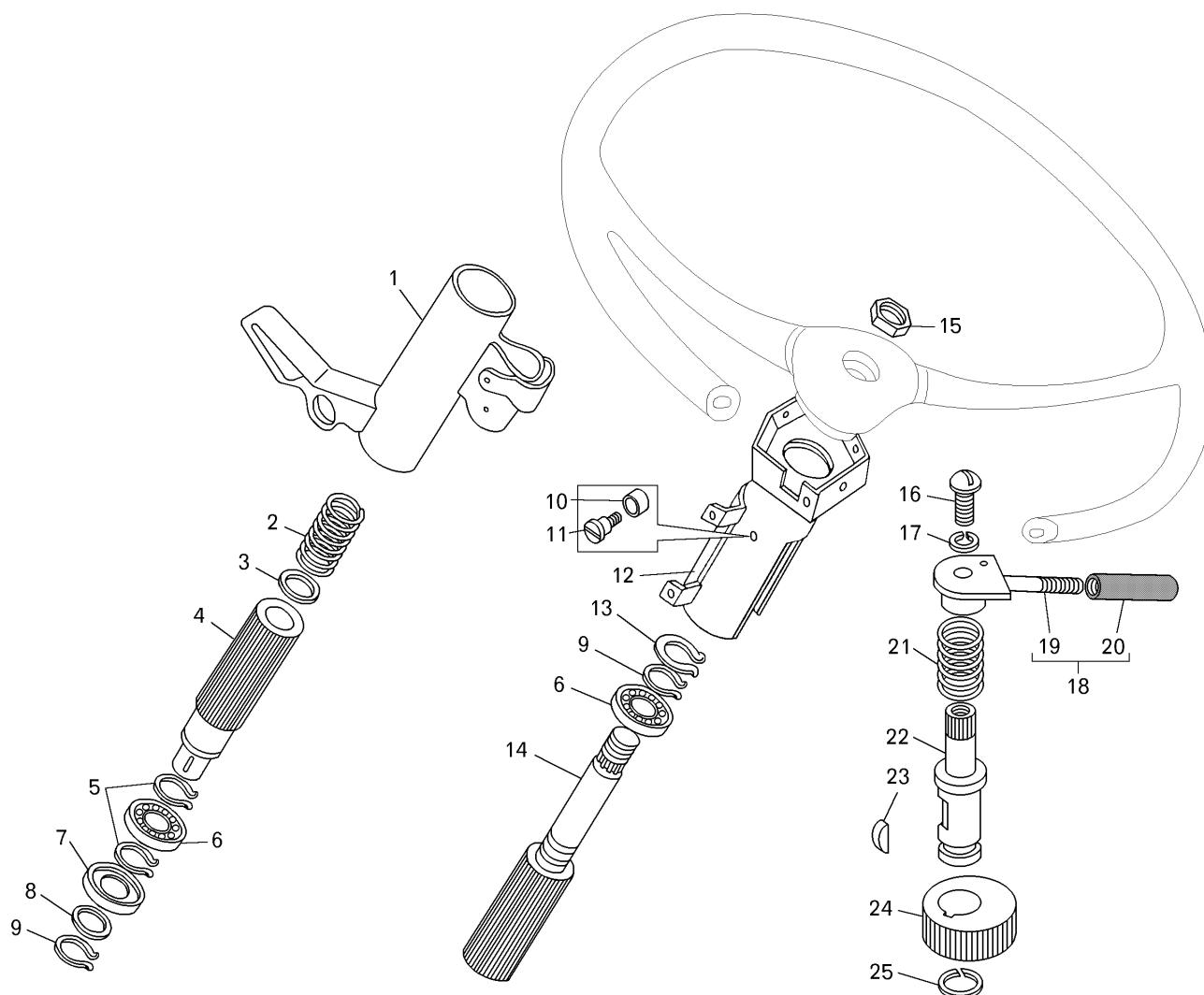

Поз. на рис.	Номер детали или сборочной единицы	Код ОКП	Наименование	Количество на самосвал БелАЗ	
				75131	75132
1	64221-3444020	45 3427 6253	Корпус	1	1
2	64221-3444088	45 3427 6274	Пружина	1	1
3	252006	45 9811 1207	Шайба 10	1	1
4	64221-3444082	45 3427 6266	Вал	1	1
5	400356	45 9985 8768	Кольцо	2	2
6	7690906	46 1212 8058	Подшипник	2	2
7	5336-3444039	45 3522 3229	Кольцо	1	1
8	5336-3444046	45 3522 5359	Кольцо	1	1
9	400413	45 9985 8905	Кольцо	3	3
10	64221-3444084	45 3427 6267	Втулка	1	1
11	64221-3444087	45 3427 6273	Фиксатор	1	1
12	64221-3444030	45 3427 6255	Кожух	1	1

Поз. на рис.	Номер детали или сборочной единицы	Код ОКП	Наименование	Количество на самосвал БелАЗ	
				75131	75132
13	400575	45 3414 6011	Кольцо	1	1
14	33521-3444014	45 3643 0475	Вал	1	1
15	250561	45 9553 1064	Гайка М16х1.5	1	1
16	220107	45 9432 1107	Винт М6х20	1	1
17	252037	45 9811 1255	Шайба	1	1
18	64221-3444094	45 3427 6268	Ручка в сборе	1	1
19	64221-3444096	45 3427 6269	Ручка	1	1
20	64221-3403099	45 3427 6213	Ручка	1	1
21	64221-3444090	45 3427 6265	Пружина	1	1
22	64221-3444080	45 3427 6262	Ось	1	1
23	378079	45 9958 7418	Шпонка 3х5	1	1
24	64221-3444086	45 3427 6272	Втулка	1	1
25	400332	45 9985 8762	Кольцо	1	1

Рис. 10.4. Вал карданный (10.1)

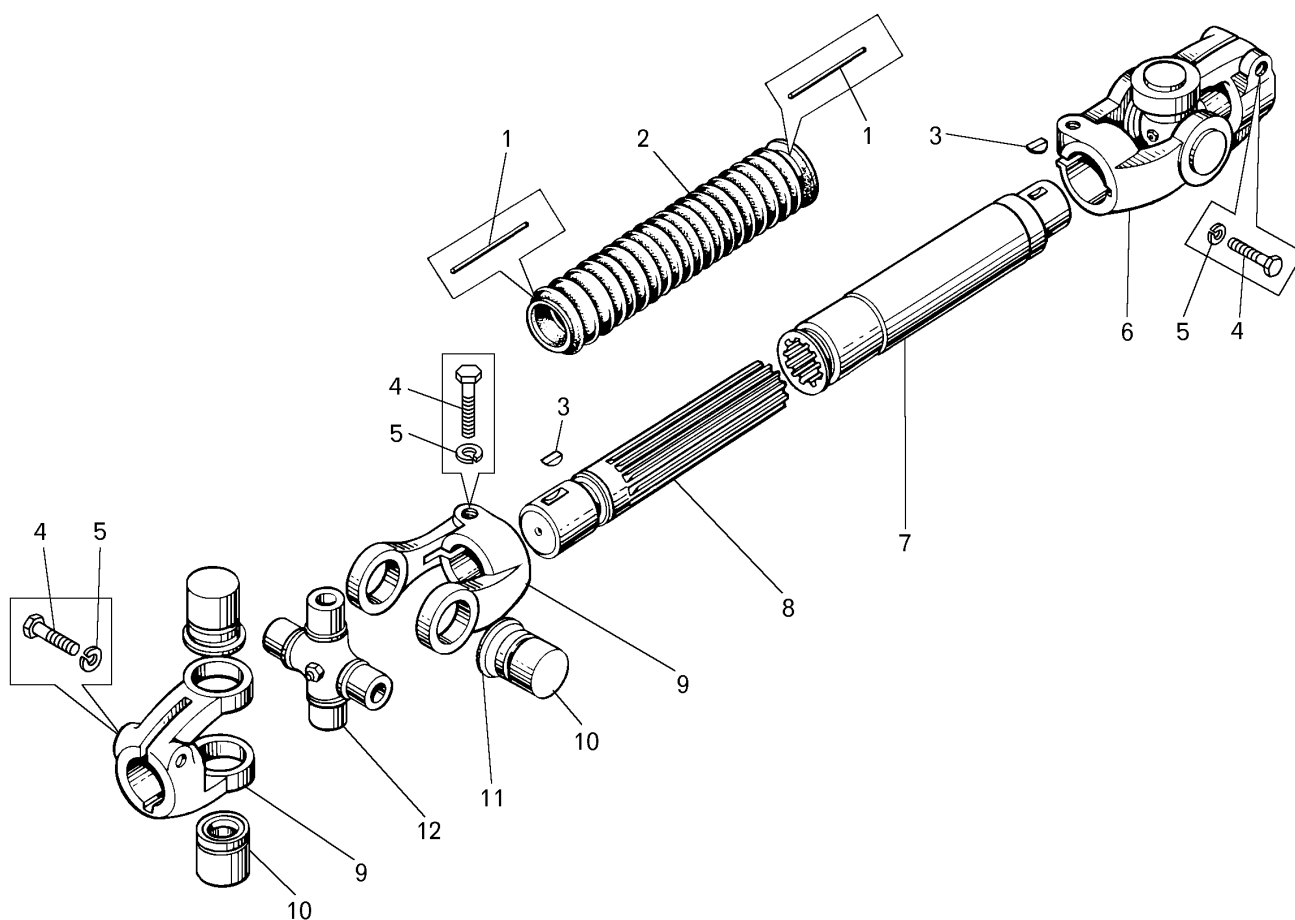

Поз. на рис.	Номер детали или сборочной единицы	Код ОКП	Наименование	Количество на самосвал БелАЗ	
				75131	75132
1	258252	45 9871 1337	Шплинт 1.2x150	2	2
2	540-3401049	45 3613 1629	Муфта защитная	1	1
3	343800	45 9823 0264	Шпонка 5x9	4	4
4	200317	45 9326 1062	Болт М10х45	4	4
5	252136	45 9816 6067	Шайба 10 ОТ	4	4
6	500-3401096-11	45 3416 0920	Кардан вала в сборе	2	2
7	7555-3401051	45 3637 2375	Вал кардана	1	1
8	540-3401050-30	45 3613 7522	Вал шлицевый	1	1
9	500А-3444066	45 3525 0992	Вилка	4	4
10	704902К6УС10	46 4111 1148	Подшипник	8	8
11	400-2201043	45 4211 0565	Кольцо	8	8
12	408-2201026	45 4212 0541	Крестовина	2	2

Рис. 10.5. Трубопроводы рулевого управления

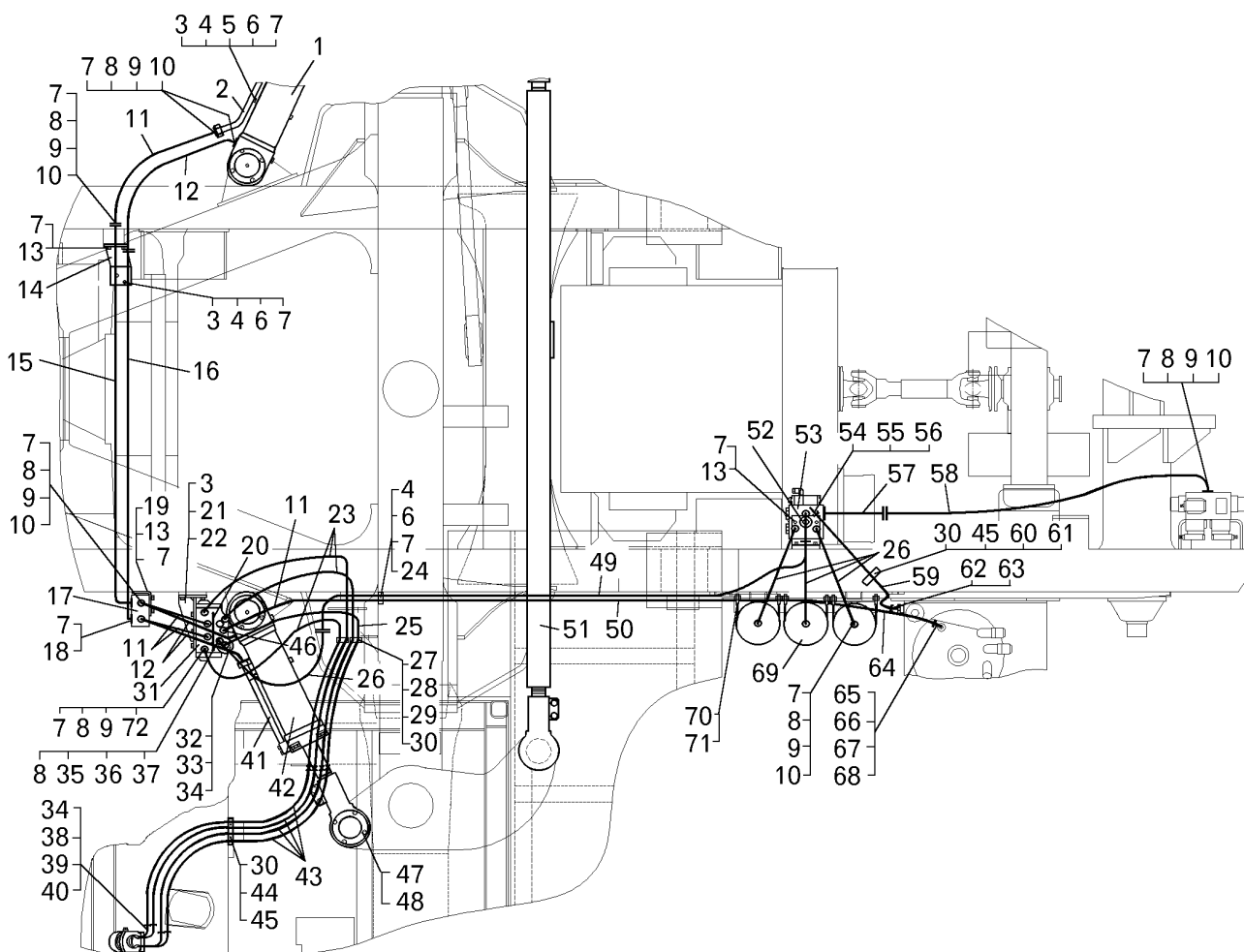

Поз. на рис.	Номер детали или сборочной единицы	Код ОКП	Наименование	Количество на самосвал БелАЗ	
				75131	75132
1	75132-3429010	45 3641 6517	Цилиндр поворота	1	1
2	75132-3429081	45 3641 6589	Труба	1	1
3	540В-3408106	45 3613 1689	Скоба	5	5
4	540-3408133	45 3613 1690	Прокладка	7	7
5	75132-3429159	45 3641 6591	Накладка	2	2
6	201502	45 9346 1564	Болт М10х38	7	7
7	252156	45 9816 6007	Шайба 10 Л	148	148
8	034-040-36-2-2	25 3111 3152	Кольцо	31	31
9	78202-4617327	45 3642 3584	Прижим	50	50
10	341347	00 3413 4700	Винт М10х30	92	92
11	78221-4617610	45 3642 5882	Рукав высокого давления	4	4
12	78221-4617710	45 3642 5875	Рукав высокого давления	3	3
13	201495	45 9346 1557	Болт М10х20	13	13
14	75132-3408718	45 3641 6599	Кронштейн	1	1
15	75132-3408110	45 3641 6580	Труба	1	1
16	75132-3408111	45 3641 6588	Труба	1	1

Рис. 10.5. Трубопроводы рулевого управления

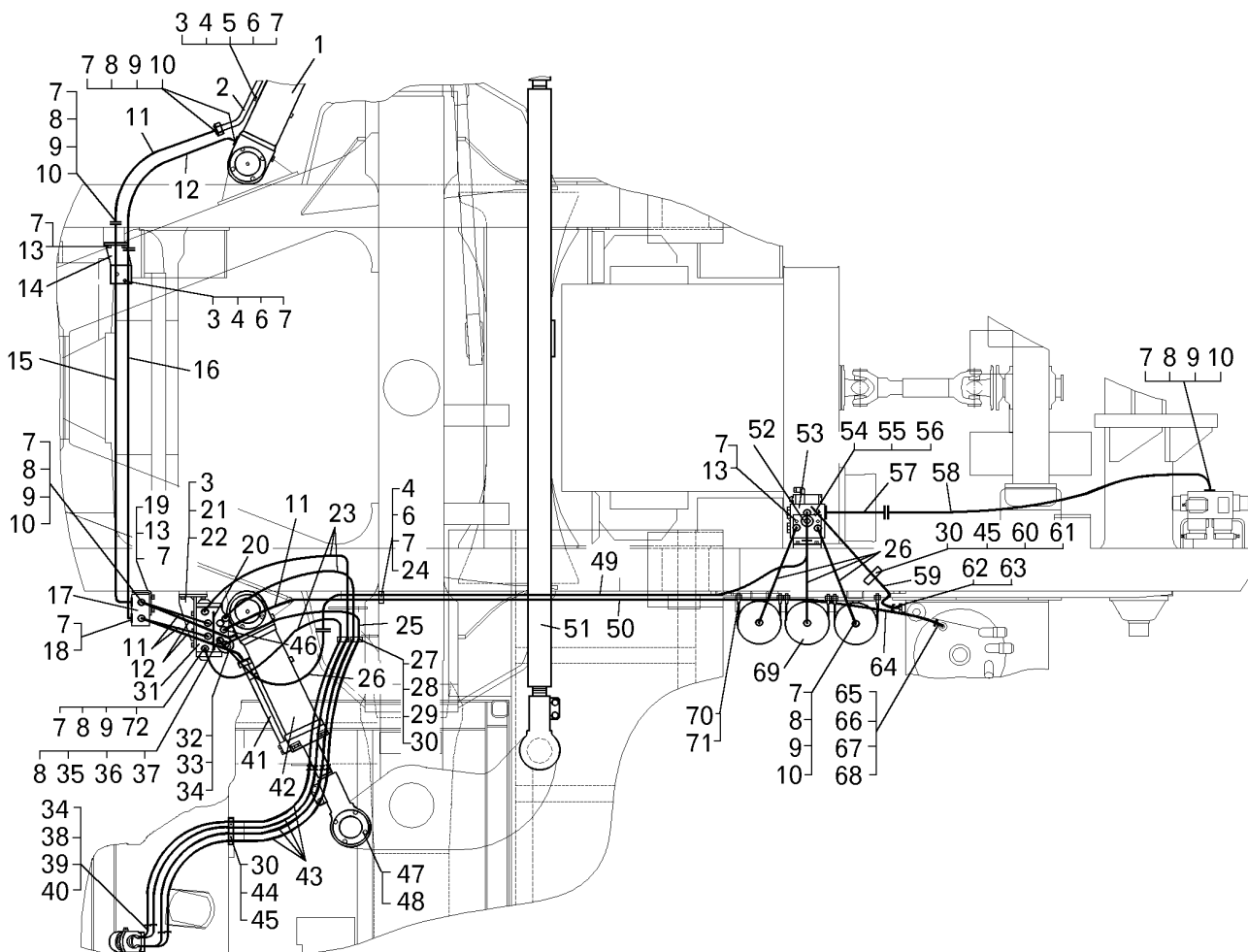

Поз. на рис.	Номер детали или сборочной единицы	Код ОКП	Наименование	Количество на самосвал БелАЗ	
				75131	75132
17	75132-3408082	45 3641 6582	Плита соединительная	1	1
18	200319	45 9326 1063	Болт М10х50	16	16
19	75132-3408352	45 3641 6585	Кронштейн	1	1
20	751211-8609670	45 3641 7770	Рукав высокого давления	1	1
21	75132-3416360	45 3641 6583	Кронштейн	1	1
22	201497	45 9346 1559	Болт М10х25	7	7
23	751211-8609694	45 3641 7775	Рукав высокого давления	3	3
24	548А-1712495-10	45 3614 1053	Скоба	2	2
25	751211-8609690	45 3641 7774	Рукав высокого давления	1	1
26	78221-4617810	45 3642 5869	Рукав высокого давления	4	4
27	344006	45 9981 6262	Ниппель	13	13
28	75303-3408192	45 3624 7772	Плита	2	2
29	200215	45 9326 1006	Болт М6х40	2	2
30	252134	45 9816 6045	Шайба 6Т	13	13
31	ОСОБ 5	45 3921 1111	Усилитель потока	1	1
32	549А-3544900-10	45 3619 7304	Фильтр	1	1

Поз. на рис.	Номер детали или сборочной единицы	Код ОКП	Наименование	Количество на самосвал БелАЗ	
				75131	75132
33	75132-3408212	45 3641 7763	Переходник	1	1
34	549А-1018442	45 3619 0507	Прокладка	8	8
35	75303-3408221	45 3624 7763	Крышка	1	1
36	75303-3408275	45 3624 7767	Винт 7/16-14UNC	8	8
37	252157	45 9816 6008	Шайба 12 Л	8	8
38	344435	45 9981 6454	Угольник	5	5
39	7520-3408482	45 3624 0530	Удлинитель	2	2
40	75303-3408483	45 3624 7760	Удлинитель	7	7
41	75132-3429080	45 3641 6584	Труба	1	1
42	75132-3429011	45 3641 6518	Цилиндр поворота	1	1
43	751211-8609704	45 3641 7777	Рукав высокого давления	4	4
44	344662	45 3611 0726	Скоба	6	6
45	201424	45 9346 1510	Болт М6х30	8	8
46	75303-3408246-10	45 3624 7766	Прижим фланца	2	2
47	549А-3001970	45 3619 7523	Гайка М48х2	6	6
48	549А-3003138	45 3619 7467	Шайба	6	6
49	75132-3408114	45 3641 6581	Труба	1	1
50	75132-3408116	45 3641 6579	Труба	1	1
51	7513-3003052	45 3641 2987	Тяга рулевой трапеции	1	1
52	16.3829010	45 7382 6174	Датчик давления	1	1
53	75132-3408800	45 3641 6521	Коллектор	1	1
54	344810	45 9922 1406	Гайка М16х1.5	2	2
55	344529	45 9981 6474	Угольник	1	1
56	314802	45 9981 3468	Муфта конусная	2	2
57	75132-3408064	45 3641 7764	Труба	1	1
58	7822-4617860	45 3642 5767	Рукав высокого давления	1	1
59	75132-3408728	—	Трубопровод	1	1
60	75211-6603725	45 3627 1230	Скоба	1	1
61	540А-3506989	45 3616 1498	Вкладыш	1	1
62	314612	45 9981 3364	Ниппель	1	1
63	6411-3506428	45 3631 0464	Штуцер	1	1
64	754851-8609380	45 3611 1850	Рукав высокого давления	1	1
65	549А-3408048	45 3619 0003	Контргайка	1	1
66	549А-3408049	45 3619 0002	Шайба защитная	1	1
67	027-032-30-2-2	25 3111 3106	Кольцо	1	1
68	344155	45 9981 6277	Угольник	1	1
69	7512-3545010	45 3641 1233	Пневмогидроаккумулятор	3	3
70	250512	45 9553 1057	Гайка М10	24	24
71	540А-3513038	45 3616 0361	Хомут	6	6
72	75303-3408274	45 3624 7736	Винт 3/8-16UNC	12	12

Рис. 10.6. Тяга рулевой трапеции (10.5)

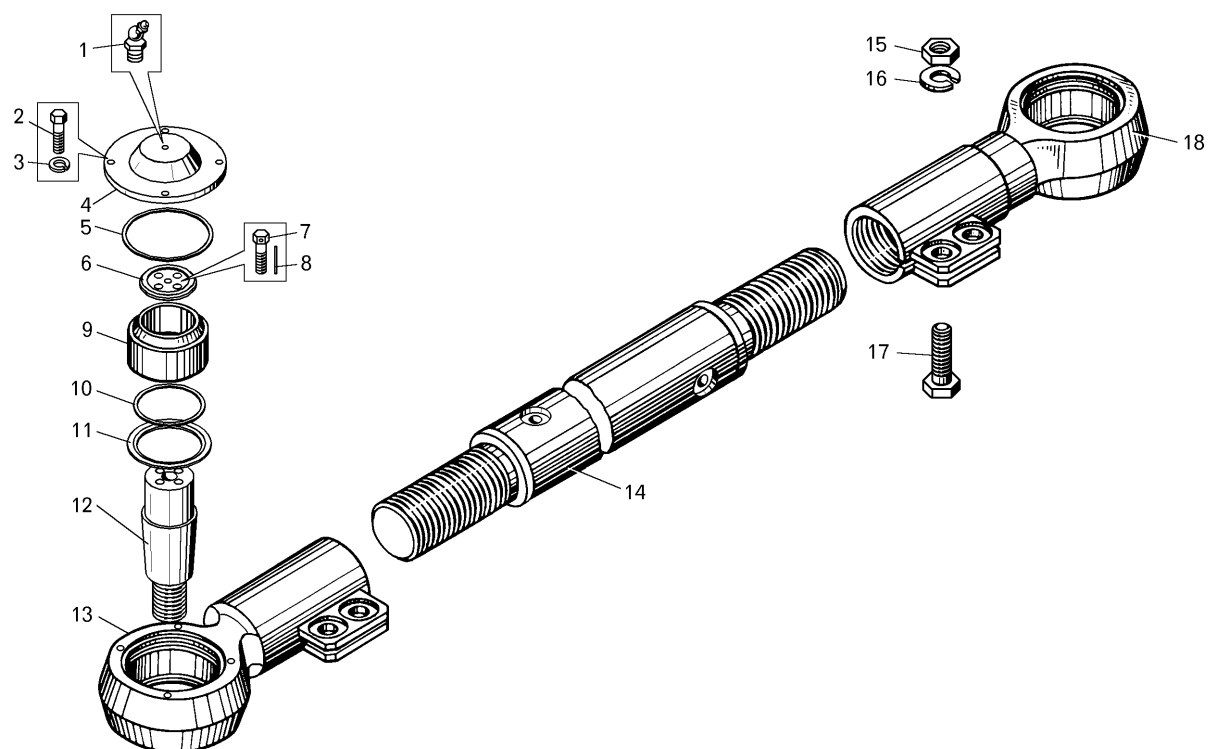

Поз. на рис.	Номер детали или сборочной единицы	Код ОКП	Наименование	Количество на самосвал БелАЗ	
				75131	75132
-	7512-3003058	45 3641 1488	Наконечник левый	1	1
-	7512-3003059	45 3641 1493	Наконечник правый	1	1
1	2.3.90 Ц6хр	45 9167 5013	Масленка	2	2
2	340178	45 9957 1034	Болт М10х30	8	8
3	252136	45 9816 6067	Шайба 10 ОТ	8	8
4	* 7512-3003166	45 3641 1405	Крышка	2	2
4	* 7512-3003166-01	45 3641 1406	Крышка	2	2
5	7512-3003168	45 3641 1407	Прокладка	2	2
6	7512-3003036	45 3641 1393	Шайба упорная	2	2
7	206574	45 9336 1589	Болт М12х25	8	8
8	258252	45 9871 1337	Шплинт 1.2х150	4	4
9	ГШСЛ-70	46 4913 3636	Подшипник	2	2
10	7512-3003074	45 3641 1401	Шайба защитная	2	2
11	7512-3003068	45 3641 1400	Скребок	2	2
12	7512-3003066	45 3641 1399	Палец	2	2
13	7512-3003061	45 3641 1396	Наконечник тяги	1	1
14	7513-3003080	45 3641 2988	Труба тяги	1	1
15	250560	45 9553 1063	Гайка М16	4	4
16	252139	45 9816 6070	Шайба 16 ОТ	4	4
17	202127	45 9346 1694	Болт М16х70	4	4
18	7512-3003060	45 3641 1395	Наконечник тяги	1	1

* - Взаимозаменяемые детали.

Рис. 10.7. Цилиндры поворота (10.5)

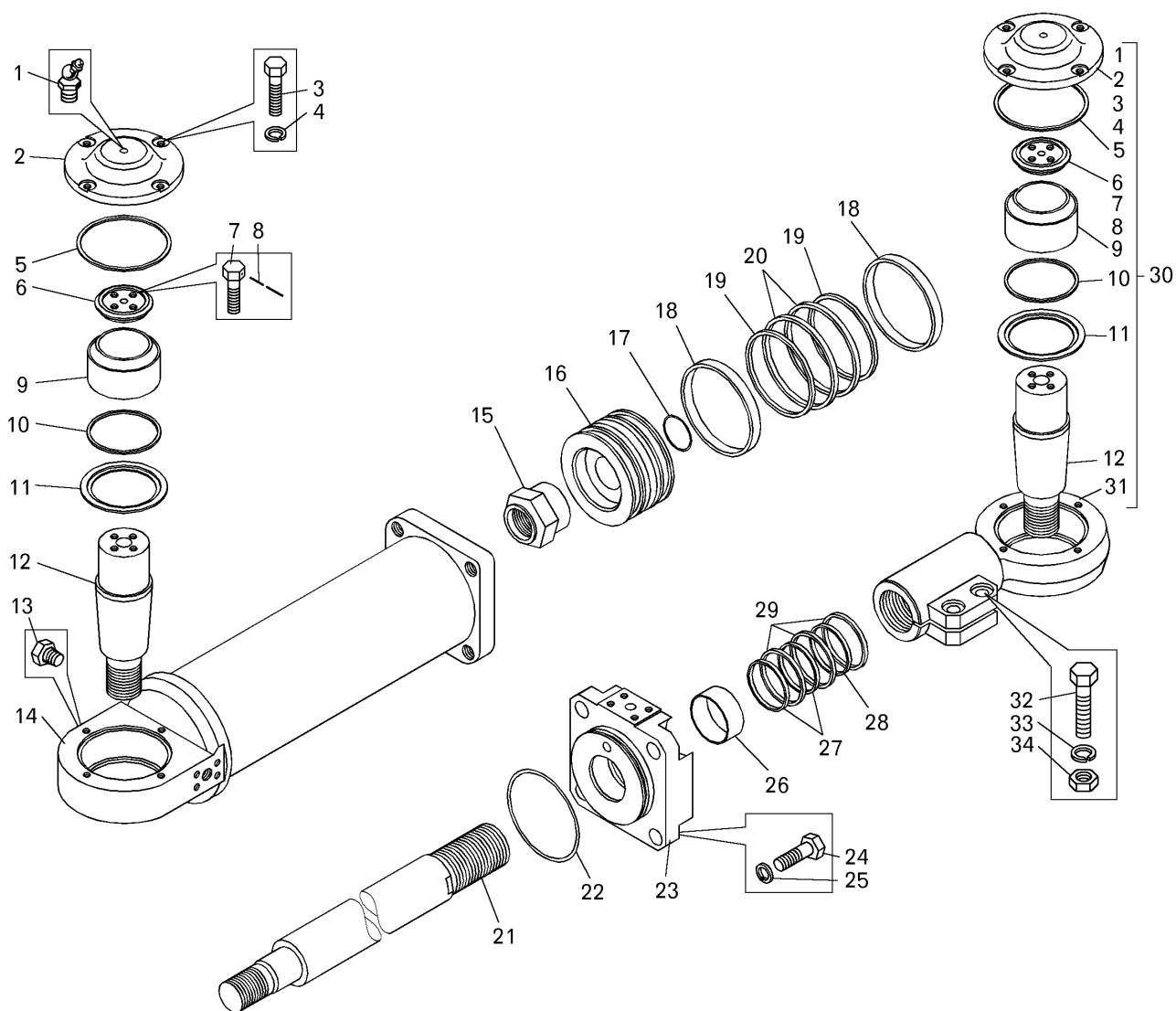

Поз. на рис.	Номер детали или сборочной единицы	Код ОКП	Наименование	Количество на самосвал БелАЗ	
				75131	75132
1	2.3.90 Ц6хр	45 9167 5013	Масленка	4	4
2	* 7512-3003166	45 3641 1405	Крышка	4	4
2	* 7512-3003166-01	45 3641 1406	Крышка	4	4
3	340178	45 9957 1034	Болт М10х30	16	16
4	252136	45 9816 6067	Шайба 10 ОТ	16	16
5	7512-3003168	45 3641 1407	Прокладка	4	4
6	7512-3003036	45 3641 1393	Шайба упорная	4	4
7	206574	45 9336 1589	Болт	16	16
8	258252	45 9871 1337	Шплинт 1.2х150	4	4
9	ГШСЛ-70	45 4913 3636	Подшипник	4	4
10	7512-3003074	45 3641 1401	Шайба	4	4

Рис. 10.7. Цилиндры поворота (10.5)

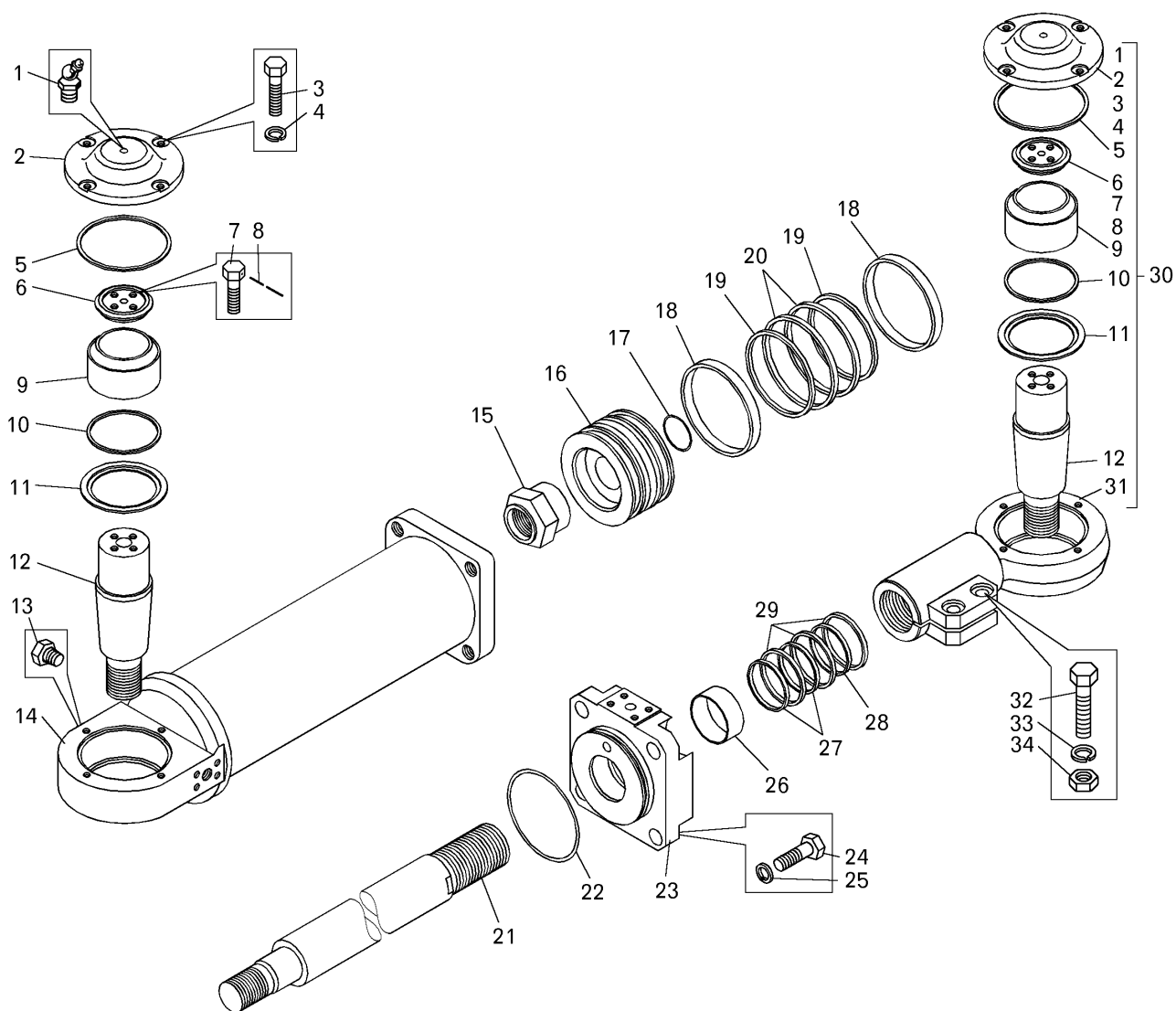

Поз. на рис.	Номер детали или сборочной единицы	Код ОКП	Наименование	Количество на самосвал БелАЗ	
				75131	75132
11	7512-3003068	45 3641 1400	Скребок	4	4
12	7512-3003066	45 3641 1399	Палец	4	4
13	262543	45 0032 1303	Пробка КЗ/8"	2	2
14	75132-3429020	45 3541 6524	Корпус цилиндра	2	2
15	549А-3001970	45 3619 7523	Гайка	2	2
16	7512-3429042	45 3641 1420	Поршень	2	2
17	050-055-30-2-2	25 3111 3118	Кольцо	2	2
18	Е21-140-15-3.5	99 0000 2583	Кольцо поршневое	4	4
19	02-140	45 3921 1106	Кольцо поджимное	4	4
20	Е11-140	99 0000 2584	Кольцо поршневое	4	4
21	7513-3429046	45 3641 3018	Шток	1	1

Поз. на рис.	Номер детали или сборочной единицы	Код ОКП	Наименование	Количество на самосвал БелАЗ	
				75131	75132
21	7513-3429048	45 3641 3396	Шток	1	1
22	130-140-58-2-2	25 3111 3374	Кольцо	2	2
23	75132-3429056	45 3641 6519	Крышка передняя	2	2
24	340748	45 9957 1147	Болт М24х60	8	8
25	252143	45 9816 6054	Шайба 24	8	8
26	E22-70-30-2.5	99 0000 2582	Кольцо штоковое	2	2
27	E1-070	99 0000 2585	Кольцо штоковое	4	4
28	E52-070	45 3921 0282	Кольцо грязесъемное	2	2
29	01-070	45 3921 0001	Кольцо поджимное	6	6
30	7512-3003058	45 3641 1488	Наконечник левый	1	1
30	7512-3003059	45 3641 1493	Наконечник правый	1	1
31	7512-3003060	45 3641 1395	Наконечник	1	1
31	7512-3003061	45 3641 1396	Наконечник	1	1
32	202127	45 9346 1694	Болт М16х70	4	4
33	252139	45 9816 6070	Шайба 16 ОТ	4	4
34	250560	45 9553 1063	Гайка М16	4	4
* - Взаимозаменяемые детали					

Рис. 10.8. Коллектор (10.5)

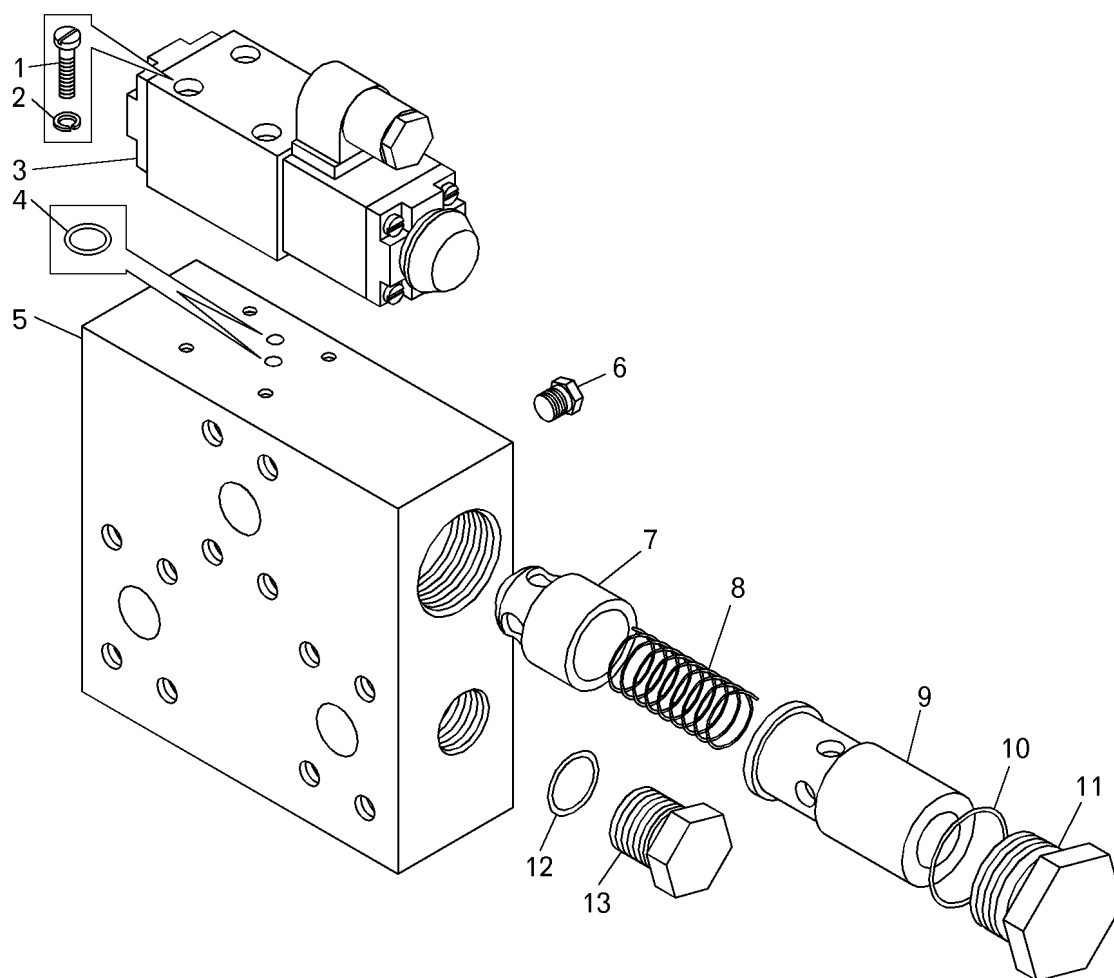

Поз. на рис.	Номер детали или сборочной единицы	Код ОКП	Наименование	Количество на самосвал БелАЗ	
				75131	75132
1	224615	45 9462 1097	Винт М5х55	4	4
2	252133	45 9816 6044	Шайба 5Т	4	4
3	МРЭ6.20-44/21-24Ш	41 5380 0003	Гидрораспределитель	1	1
4	009-012-19-2-2	25 3111 3017	Кольцо	4	4
5	75132-3408802	45 3641 6522	Коллектор	1	1
6	262542	45 9932 1302	Пробка КГ1/4"	1	1
7	75125-3408332	45 3641 3500	Клапан	1	1
8	7548-3573336	45 3613 5177	Пружина	1	1
9	75132-3408804	45 3641 6528	Втулка	1	1
10	036-041-30-2-2	25 3111 3113	Кольцо	1	1
11	344969	08 3449 6900	Пробка М39х2	1	1
12	020-025-30-2-2	25 3111 3101	Кольцо	1	1
13	344365	45 9981 6007	Пробка М24х2	1	1

Рис. 10.9. Фильтр (10.5)

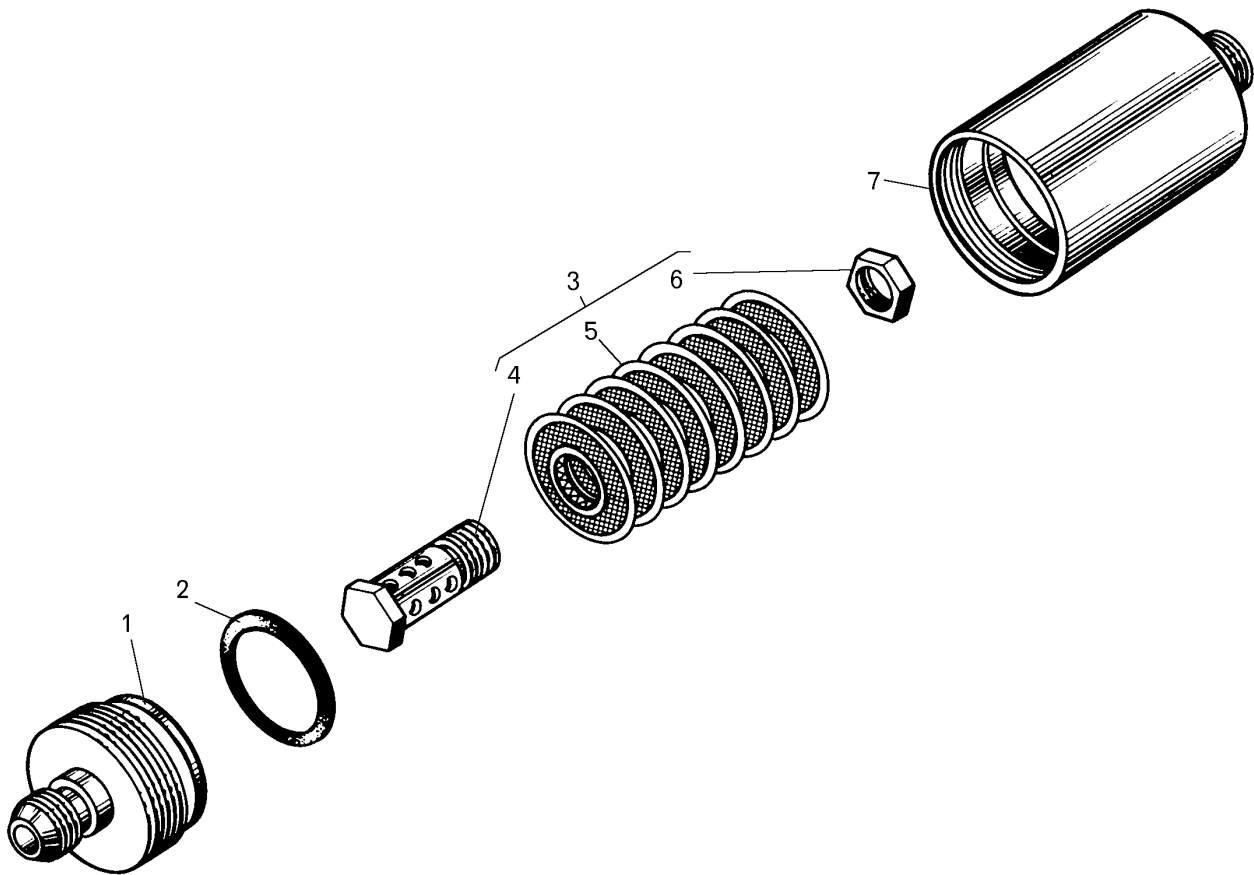

Поз. на рис.	Номер детали или сборочной единицы	Код ОКП	Наименование	Количество на самосвал БелАЗ	
				75131	75132
1	549A-3544916-10	45 3619 5044	Крышка	2	2
2	058-063-30-2-3	25 3111 4123	Кольцо	2	2
3	549A-3544910	45 3619 5038	Элемент фильтрующий в сборе	2	2
4	549A-3544912	45 3619 5043	Стержень	2	2
5	54.57.020	—	Элемент фильтрующий	16	16
6	374939	45 9958 4217	Гайка М22х1.5	2	2
7	549A-3544902	45 3619 5039	Корпус	2	2

Рис. 10.10. Пневмогидроаккумулятор (10.5)

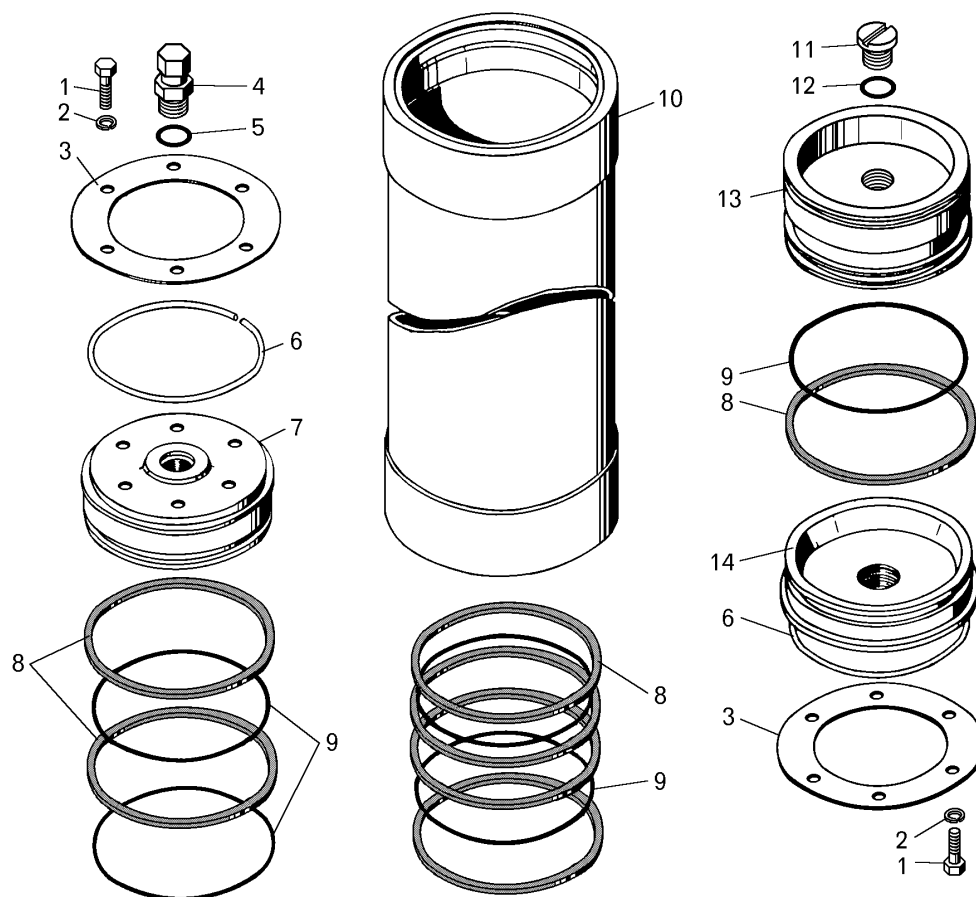

Поз. на рис.	Номер детали или сборочной единицы	Код ОКП	Наименование	Количество на самосвал БелАЗ	
				75131	75132
1	201497	45 9346 1559	Болт М10х25	12	12
2	252136	45 9816 6067	Шайба 10 ОТ	12	12
3	531-3429086	45 3612 1299	Упор	2	2
4	540-2917360-01	45 3613 1453	Клапан заправочный	1	1
5	540-2917362	45 3613 1455	Прокладка	1	1
6	75211-3429064	45 3627 2136	Кольцо	2	2
7	*7512-3545032	45 3641 1237	Крышка верхняя	1	1
7	*7512-3545032-01	45 3641 1250	Крышка верхняя	1	1
8	540-8603091	45 3613 3265	Шайба защитная	7	7
9	170-180-58-2-2	25 3111 3383	Кольцо	10	10
10	7512-3545016	45 3641 1234	Корпус	1	1
11	7512-3545023	45 3641 1236	Пробка	1	1
12	045-050-30-2-2	25 3111 4117	Кольцо	1	1
13	7512-3545022	45 3641 1235	Поршень	1	1
14	*7512-3545033	45 3641 1238	Крышка нижняя	1	1
14	*7512-3545033-01	45 3641 1249	Крышка нижняя	1	1

* - Взаимозаменяемые детали.

V.11 Тормозная система

Рис. 11.1. Монтаж гидравлического привода тормозов

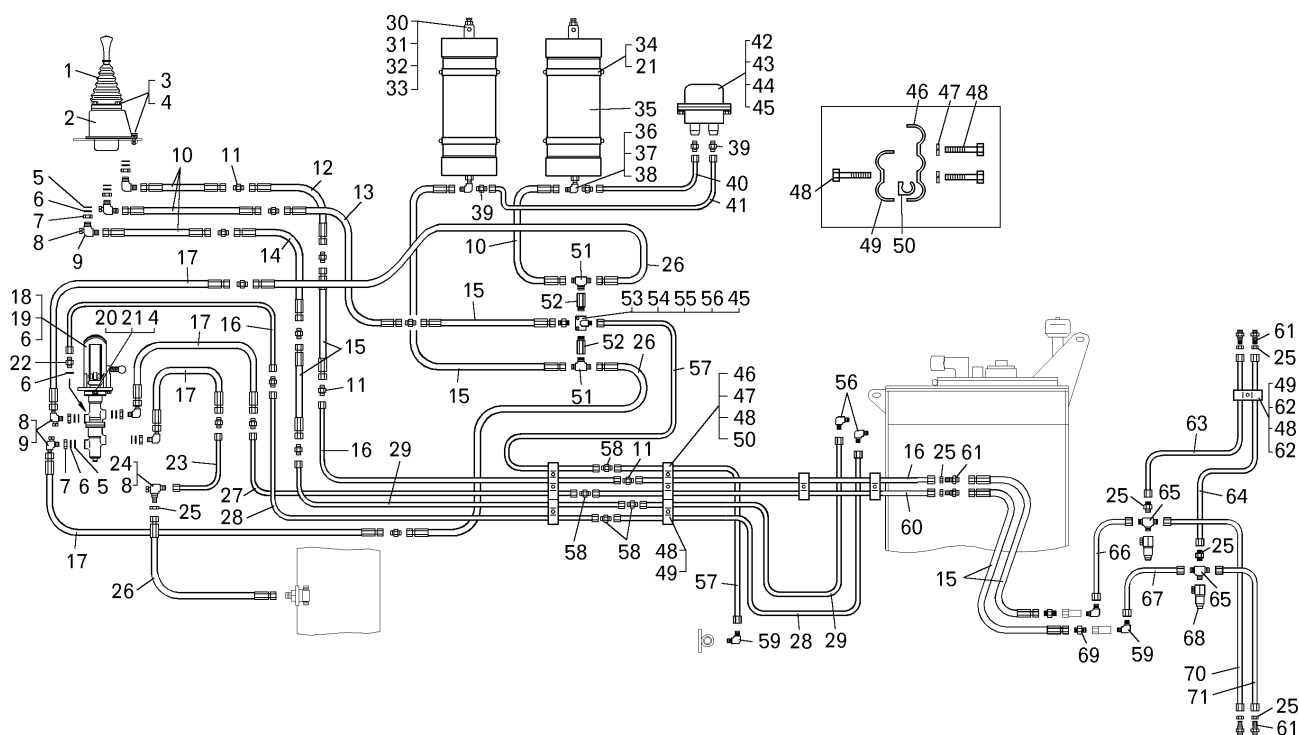

Поз. на рис.	Номер детали или сборочной единицы	Код ОКП	Наименование	Количество на самосвал БелАЗ	
				75131	75132
1	7821-3537010-10	45 3642 6056	Кран управления стояночным тормозом	1	1
2	7545-3504220	45 3637 4779	Кронштейн	1	1
3	201457	45 9346 1523	Болт М8х22	7	7
4	252135	45 9816 6046	Шайба 8Т	10	10
5	7512-3514168	45 3641 5508	Шайба защитная	7	7
6	015-019-25-2-2	25 3111 3063	Кольцо	9	9
7	342321	45 9957 1010	Гайка М18х1.5	7	7
8	262541	45 9932 1301	Пробка КГ1/8"	5	5
9	344448	45 9981 1478	Угольник	7	7
10	75211-8609676	45 3627 5173	Рукав	4	4
11	344010	45 9981 6265	Ниппель	18	18
12	75211-8609700	45 3627 5178	Рукав	1	1
13	7549-8609704	45 3638 1232	Рукав	3	3
14	75211-8609686	45 3627 5175	Рукав	3	3
15	75211-8609680	45 3627 5174	Рукав	6	6
16	7513-3506646	45 3641 6367	Трубка	3	3
17	75191-8609714	45 3633 5584	Рукав	4	4
18	7512-3514010-01	—	Кран управления тормозами	1	1

Поз. на рис.	Номер детали или сборочной единицы	Код ОКП	Наименование	Количество на самосвал БелАЗ	
				75131	75132
19	344356	45 9981 1001	Пробка М18х1.5	1	1
20	201458	45 9346 1524	Болт М8х25	3	3
21	250510	45 9553 1055	Гайка М8	3	3
22	344021	45 9981 1021	Ниппель	1	1
23	7513-3506642	45 3641 3405	Трубка	1	1
24	344440	00 3444 4000	Угольник	1	1
25	250640	45 9553 1268	Гайка М20х1.5	9	9
26	75211-8609670	45 3627 4483	Рукав	4	4
27	7513-3506650	45 3641 5357	Трубка	1	1
28	7513-3506680	45 3641 5376	Трубка	3	3
29	7513-3506690	45 3641 5378	Трубка	3	3
30	540-2917362	45 3613 1455	Прокладка	2	2
31	262542	45 9932 1302	Пробка К1/4"	2	2
32	7512-3545088	45 3641 4410	Удлинитель	2	2
33	540-2917362	45 3613 1455	Прокладка	2	2
34	7545-3545070	45 3637 4796	Хомут	4	4
35	7545-3545010	45 3637 4793	Пневмогидроаккумулятор	2	2
36	7821-3506101	45 3642 2643	Переходник	2	2
37	540М-3506999	45 3616 1687	Прокладка	2	2
38	342555	00 3425 5500	Угольник	2	2
39	379497	45 9981 8543	Ниппель	4	4
40	7513-3506666	45 3641 5372	Трубка	1	1
41	7513-3506668	45 3641 5374	Трубка	1	1
42	75211-3720210	45 3627 4452	Реле давления	1	1
43	549Б-3506793	45 3619 2406	Кронштейн	1	1
44	201497	45 9346 1559	Болт М10х25	4	4
45	252136	45 9816 6067	Шайба 10Т	6	6
46	75211-6603725	45 3627 1230	Скоба	11	11
47	252134	45 9816 6045	Шайба 6Т	22	22
48	201424	45 9346 1510	Болт М6х30	36	36
49	344662	45 3611 0726	Скоба	14	14
50	540А-3506988	45 3616 1455	Вкладыш	6	6
51	344206	00 3442 0600	Тройник	2	2
52	75125-3408290	45 3641 3498	Клапан разности давлений	2	2
53	7513-3506018	45 3641 6433	Колодка	1	1

Рис. 11.1. Монтаж гидравлического привода тормозов

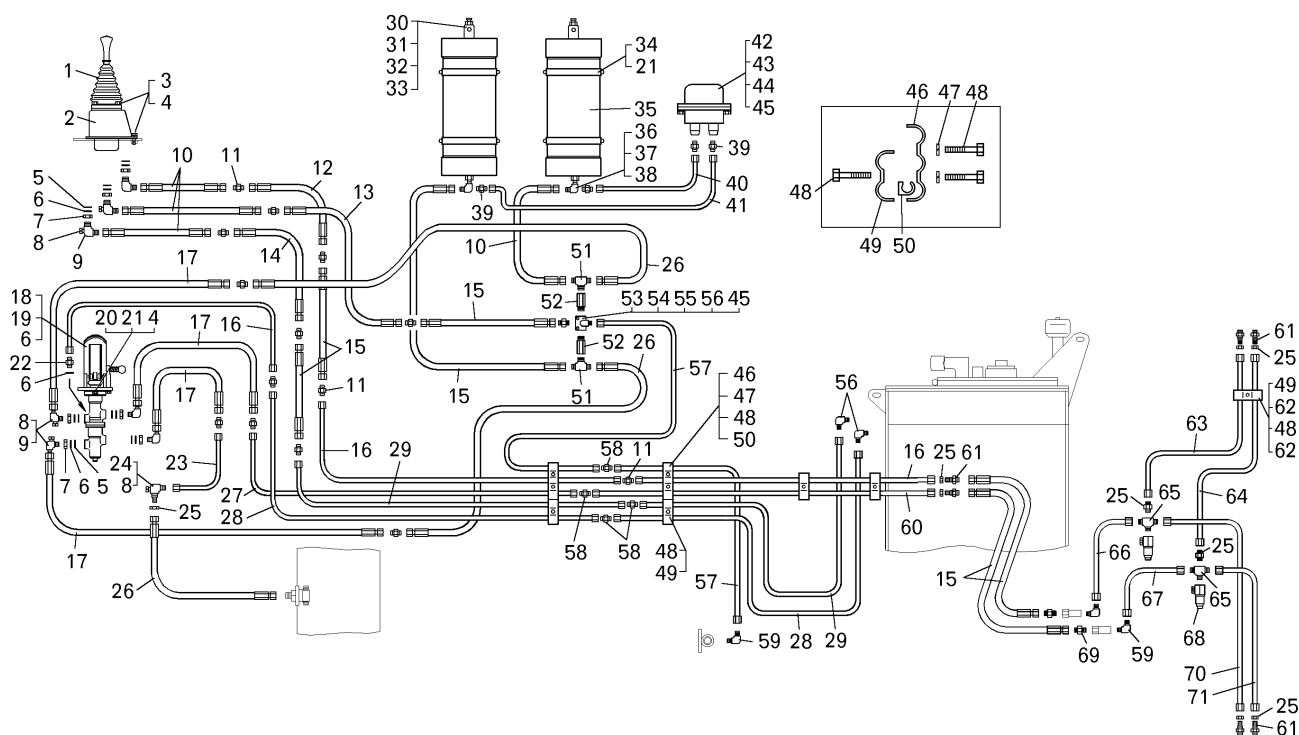

Поз. на рис.	Номер детали или сборочной единицы	Код ОКП	Наименование	Количество на самосвал БелАЗ	
				75131	75132
54	200320	45 9326 1064	Болт М10х55	2	2
55	250512	45 9553 1057	Гайка М10	18	18
56	379659	45 9981 8690	Угольник	3	3
57	7513-3506220	45 3641 5335	Трубка	2	2
58	344757	45 9981 6763	Ниппель	12	12
59	344435	45 9981 6454	Угольник	3	3
60	7513-3506640	45 3641 3404	Трубка	1	1
61	344281	00 3442 8100	Штуцер	6	6
62	540А-3506989	45 3616 1498	Вкладыш	17	17
63	7513-3506660	45 3641 5366	Трубка	1	1
64	7513-3506656	45 3641 5362	Трубка	1	1
65	344209	45 9981 1372	Тройник	2	2
66	7513-3506658	45 3641 5364	Трубка	1	1
67	7513-3506652	45 3641 5359	Трубка	1	1
68	75212-3408430	45 3627 2539	Клапан соединительный	2	2
69	344006	45 9981 6262	Ниппель	2	2
70	7513-3506662	45 3641 5368	Трубка	1	1
71	7513-3506654	45 3641 6369	Трубка	1	1

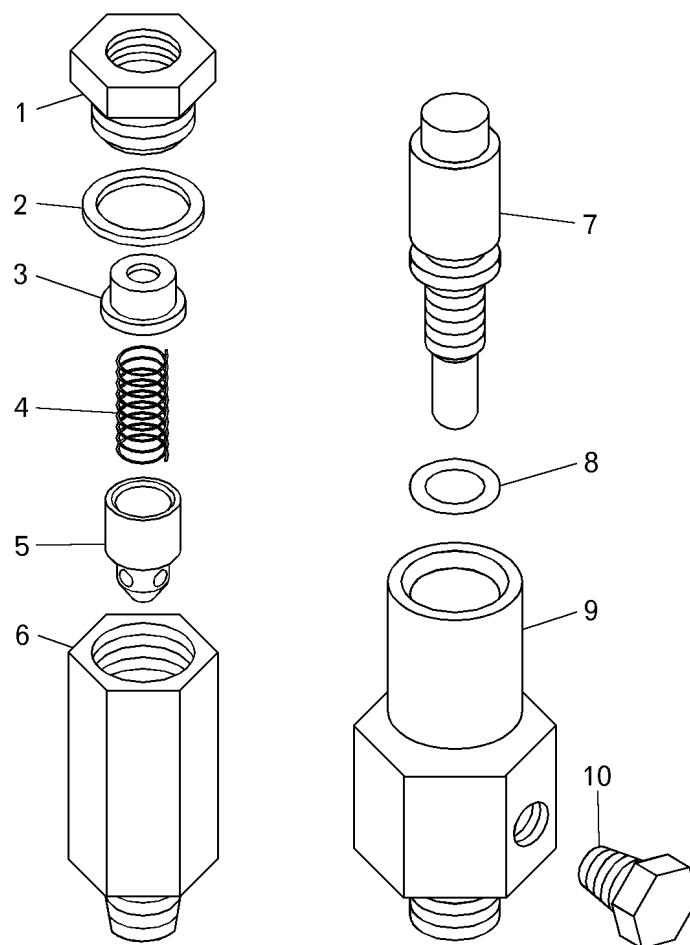
Рис. 11.2. Клапан разности давлений и клапан соединительный (11.1)

Поз. на рис.	Номер детали или сборочной единицы	Код ОКП	Наименование	Количество на самосвал БелАЗ	
				75131	75132
1	374934	45 9958 4206	Гайка переходная	1	1
2	549А-1018442	45 3619 0507	Прокладка	1	1
3	75125-3406214	45 3641 3495	Направляющая	1	1
4	540-3572088-01	45 3613 1911	Пружина	1	1
5	75125-3406202	45 3641 3496	Клапан	1	1
6	75125-3408326	45 3641 3497	Корпус	1	1
7	75212-3408434	45 3627 3707	Шток	1	1
8	008-012-25-2-3	25 3111 4055	Кольцо	1	1
9	75212-3408432	45 3627 3706	Корпус	1	1
10	262541	45 9932 1301	Пробка КГ1/8"	1	1

Рис. 11.3. Кран управления тормозами (11.1)

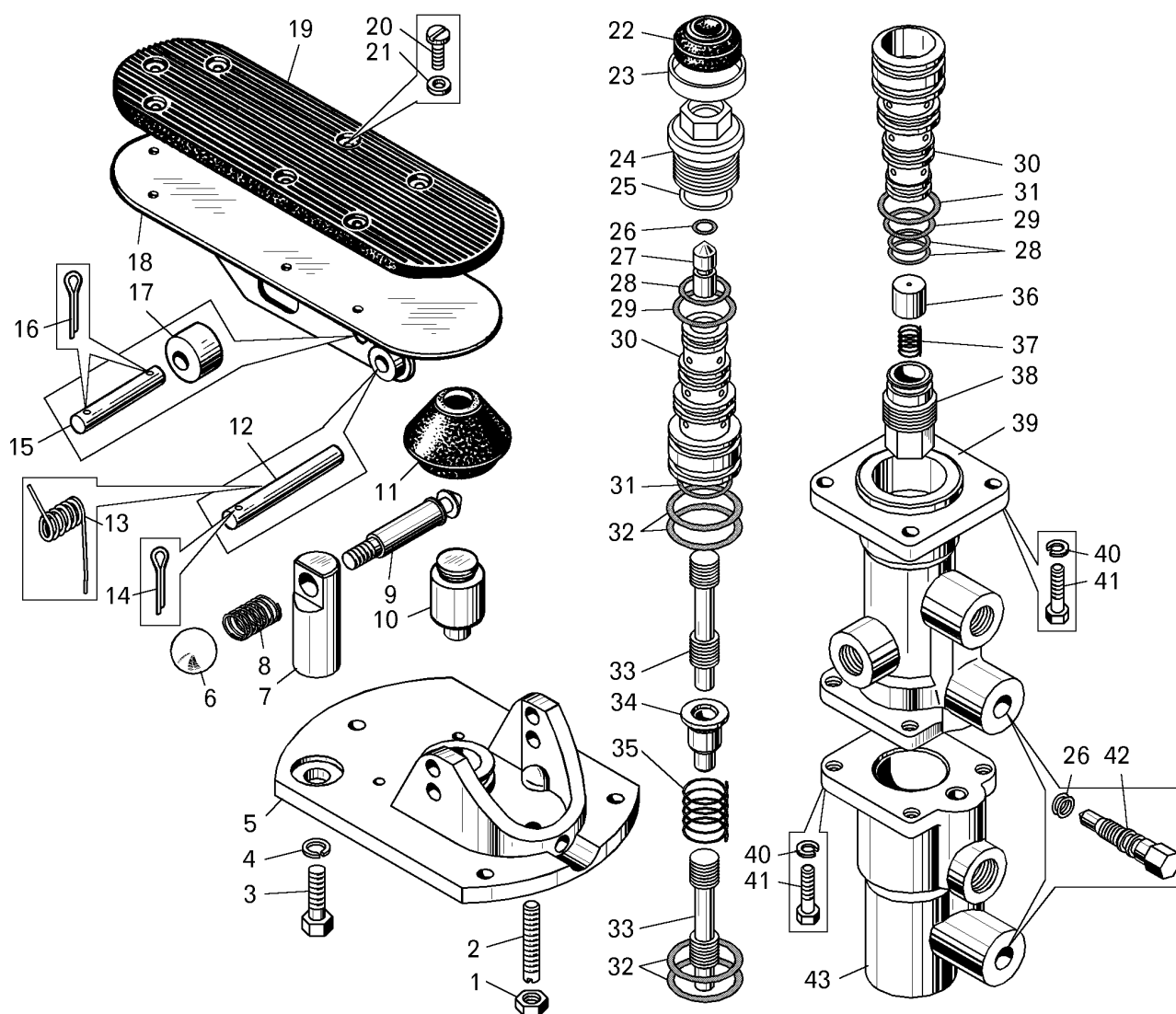

Поз. на рис.	Номер детали или сборочной единицы	Код ОКП	Наименование	Количество на самосвал БелАЗ	
				75131	75132
1	250510	45 9553 1055	Гайка М8	1	1
2	540М-3514469	45 3616 1551	Фиксатор	1	1
3	201540	45 9346 1598	Болт М12х30	1	1
4	252137	45 9816 6068	Шайба 12 ОТ	1	1
5	7540-3514130	45 3616 4695	Крышка	1	1
6	540-8101050	11 0000 0385	Шарик	1	1
7	7540-3514486	45 3616 4697	Втулка	1	1
8	540-1704177	45 3613 0913	Пружина	1	1
9	7540-3514482	45 3616 4696	Фиксатор	1	1
10	7512-3514082-10	—	Толкатель	1	1
11	575-1312258-Б	11 0000 2014	Чехол	1	1

Поз. на рис.	Номер детали или сборочной единицы	Код ОКП	Наименование	Количество на самосвал БелАЗ	
				75131	75132
12	540М-3514467	45 3616 1554	Ось	1	1
13	7512-3514478	—	Пружина	1	1
14	258040	45 9871 1051	Шплинт 2.7х25	1	1
15	540М-3514466	45 3616 1550	Ось	1	1
16	258038	45 9871 1049	Шплинт 2.7х16	2	2
17	540М-3514464	45 3616 1556	Ролик	1	1
18	540М-3514450	45 3616 1560	Педаль	1	1
19	549-1108016	45 3619 0118	Накладка педали	1	1
20	224622	45 9462 1106	Винт М6х10	7	7
21	252037	45 9811 1255	Шайба 6	7	7
22	100-3514055	45 9135 0078	Элемент уравнивающий	1	1
23	7512-3514056-10	—	Тарелка пружины	1	1
24	7512-3514045	—	Пробка	1	1
25	027-032-30-2-2	25 3111 3106	Кольцо	1	1
26	008-012-25-2-2	25 3111 3055	Кольцо	6	6
27	7512-3514060-10	—	Шток	1	1
28	018-022-25-2-2	25 3111 3066	Кольцо	3	3
29	020-025-30-2-2	25 3111 3101	Кольцо	2	2
30	7512-3514025	45 3641 1279	Гильза	2	2
31	025-030-30-2-2	25 3111 3105	Кольцо	2	2
32	030-035-30-2-2	25 3111 3108	Кольцо	4	4
33	7512-3514026	45 3641 1280	Золотник	1	1
34	7512-3514028	45 3641 1281	Толкатель	1	1
35	7512-3514051	—	Пружина	1	1
36	7512-3514089	45 3641 4277	Поршень	1	1
37	535-3509097	45 3417 3019	Пружина	1	1
38	7512-3514044	45 3641 1284	Пробка	1	1
39	7512-3514020-10	—	Корпус верхний	1	1
40	252155	45 9816 6006	Шайба 8Т	8	8
41	201457	45 9346 1523	Болт М8х22	8	8
42	7512-3514032	45 3641 1282	Игла запорная	2	2
43	7512-3514040	45 3641 1283	Корпус нижний	1	1

Рис. 11.4. Кран управления стояночным тормозом (11.1)

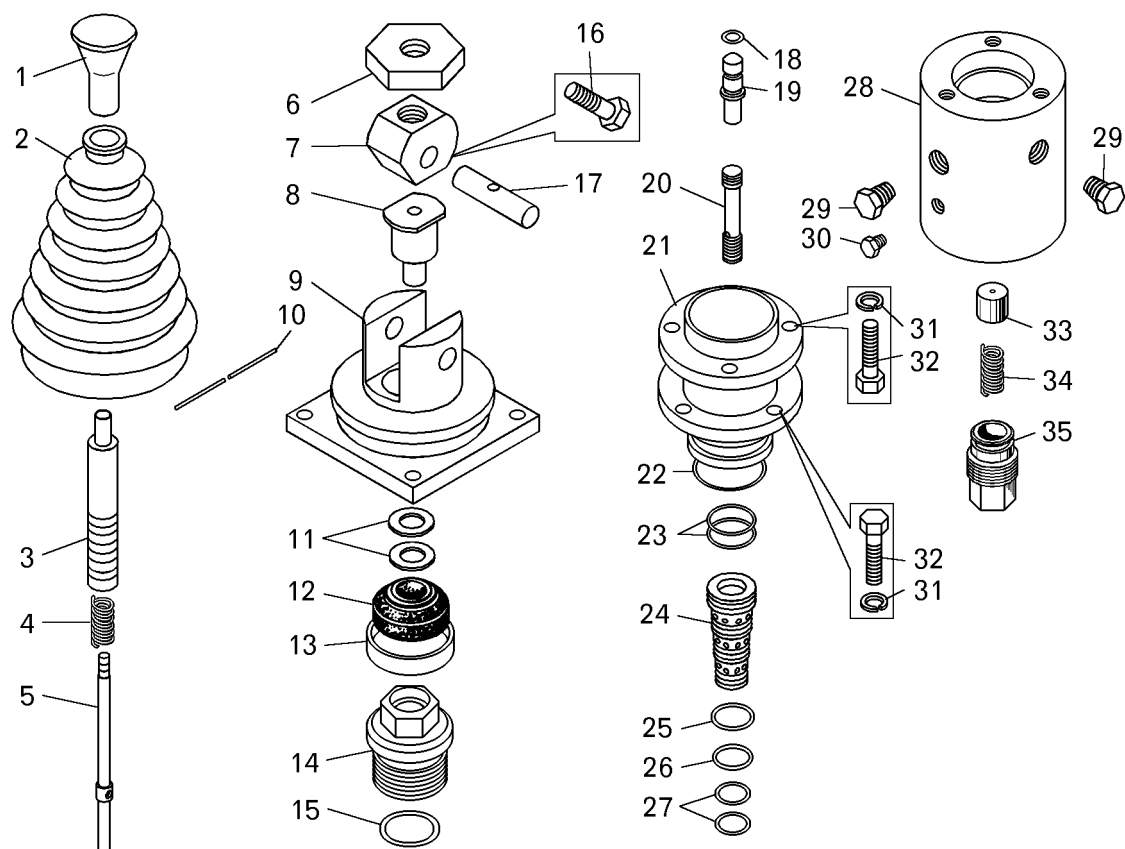

Поз. на рис.	Номер детали или сборочной единицы	Код ОКП	Наименование	Количество на самосвал БелАЗ	
				75131	75132
1	7821-3537060	45 3642 2667	Рукоятка	1	1
2	*7821-3537139	45 3642 4089	Чехол защитный	1	1
2	*7821-3537139-01	45 3642 2672	Чехол защитный	1	1
3	7821-3537034	45 3642 2662	Рычаг	1	1
4	549А-3544072	45 3619 2518	Пружина	1	1
5	7821-3537040	45 3642 2663	Фиксатор	1	1
6	374802	45 9958 4157	Гайка М18х1.5	1	1
7	7821-3537028-10	45 3642 6057	Кулачок	1	1
8	7821-3537026-10	45 3642 6060	Толкатель	1	1
9	7821-3537132	45 3642 2669	Крышка крана	1	1
10	258288	45 9871 1375	Шплинт 1.6х350	1	1
11	7821-3537049	45 3642 2666	Шайба регулировочная	3	3
12	100-3514055	45 9135 0078	Элемент уравнивающий	1	1
13	7512-3514056-10	45 3641 7056	Тарелка пружины	1	1
14	7821-3537036	45 3642 6061	Пробка	1	1
15	027-032-30-2-2	25 3111 3106	Кольцо	1	1

Поз. на рис.	Номер детали или сборочной единицы	Код ОКП	Наименование	Количество на самосвал БелАЗ	
				75131	75132
16	201417	45 9346 1503	Болт М6х14	1	1
17	7821-3537136	45 3642 2670	Ось	1	1
18	010-014-25-2-2	25 3111 3057	Кольцо	1	1
19	7821-3537033	45 3642 6062	Толкатель	1	1
20	7512-3514026	45 3641 1280	Золотник	1	1
21	7821-3537255-10	45 3642 6063	Стакан	1	1
22	036-041-30-2-2	25 3111 3113	Кольцо	1	1
23	030-035-30-2-2	25 3111 3108	Кольцо	2	2
24	7512-3514025	45 3641 1279	Гильза	1	1
25	025-030-30-2-2	25 3111 3105	Кольцо	1	1
26	020-025-30-2-2	25 3111 3101	Кольцо	1	1
27	018-022-25-2-2	25 3111 3066	Кольцо	2	2
28	7821-3537020-20	45 3642 6064	Корпус	1	1
29	262543	45 9932 1303	Пробка КГЗ/8"	3	3
30	262541	45 9932 1301	Пробка КГ1/8"	1	1
31	252156	45 9816 6007	Шайба 10 ОТ	6	6
32	201493	45 9346 1555	Болт М10х16	6	6
33	7512-3514089	45 3641 4277	Поршень	1	1
34	7555-3514053	45 3637 4164	Пружина	1	1
35	7512-3514044	45 3641 1284	Пробка	1	1
* - Взаимозаменяемые детали					

Рис. 11.5. Пневмогидроаккумулятор (11.1)

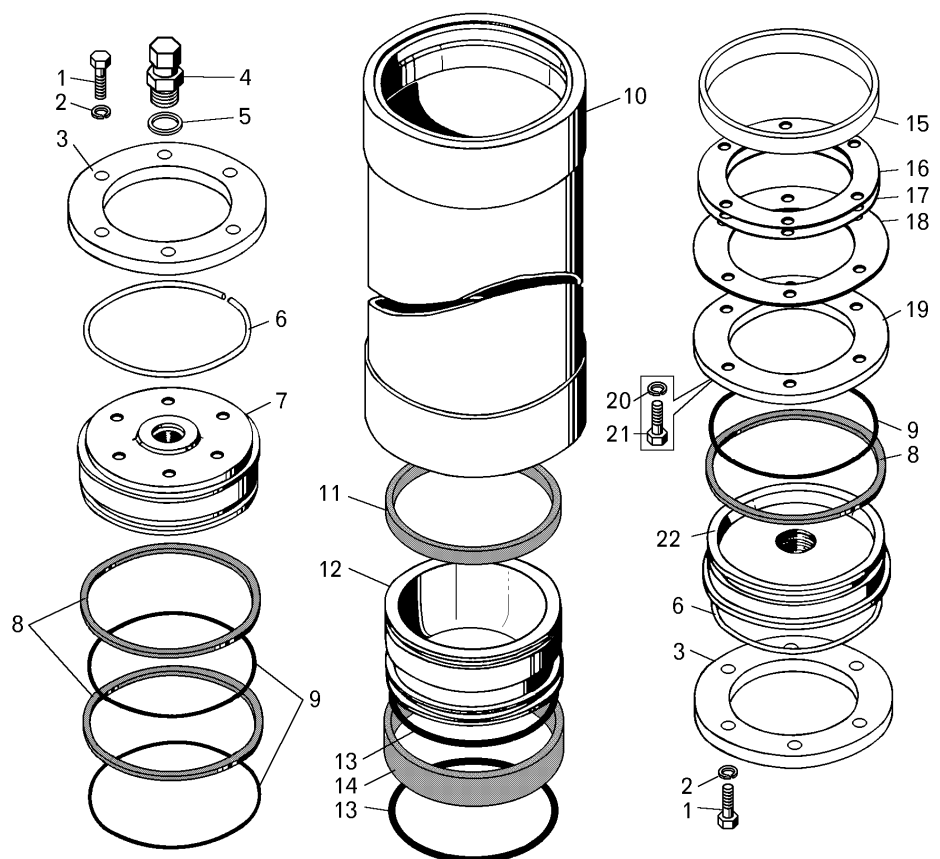

Поз. на рис.	Номер детали или сборочной единицы	Код ОКП	Наименование	Количество на самосвал БелАЗ	
				75131	75132
1	201497	45 9346 1559	Болт М10х25	12	12
2	252136	45 9816 6067	Шайба 10 ОТ	12	12
3	7545-3545029	45 3637 4783	Упор	2	2
4	540-2917360-01	45 3613 1453	Клапан заправочный	1	1
5	540-2917362	45 3613 1455	Прокладка	1	1
6	7545-3545048	45 3637 4785	Кольцо	2	2
7	7545-3545032	45 3637 4791	Крышка верхняя	1	1
8	7545-3545024	45 3637 4784	Шайба защитная	3	3
9	155-165-58-2-2	25 3111 3379	Кольцо	3	3
10	7545-3545016	45 3637 4788	Корпус	1	1
11	E21-160-15-4,0	45 3921 0291	Кольцо	1	1
11	E21-180-15-4,0	45 3921 0281	Кольцо	1	1
12	7545-3545022	45 3637 4792	Поршень	1	1
13	540-2917064-Б	45 3613 1379	Кольцо распорное	2	2
14	540-2917062-01	45 3613 1378	Манжета поршня	1	1
15	540-2917067	45 3613 1381	Кольцо нажимное	1	1

Поз. на рис.	Номер детали или сборочной единицы	Код ОКП	Наименование	Количество на самосвал БелАЗ	
				75131	75132
16	540-2917070-10	45 3613 1385	Прокладка	3	3
17	540-2917071-10	45 3613 1387	Прокладка	3	3
18	540-2917068	45 3613 1382	Пружина	1	1
19	540-2917069	45 3613 1383	Диск прижимной	1	1
19	540-2917069-01	45 3613 1937	Диск прижимной	1	1
20	252137	45 9816 6068	Шайба 12 ОТ	6	6
21	340279	45 9957 1062	Болт М12х1.25	6	6
22	7545-3545033	45 3637 4790	Крышка нижняя	1	1

Рис. 11.6. Реле давления

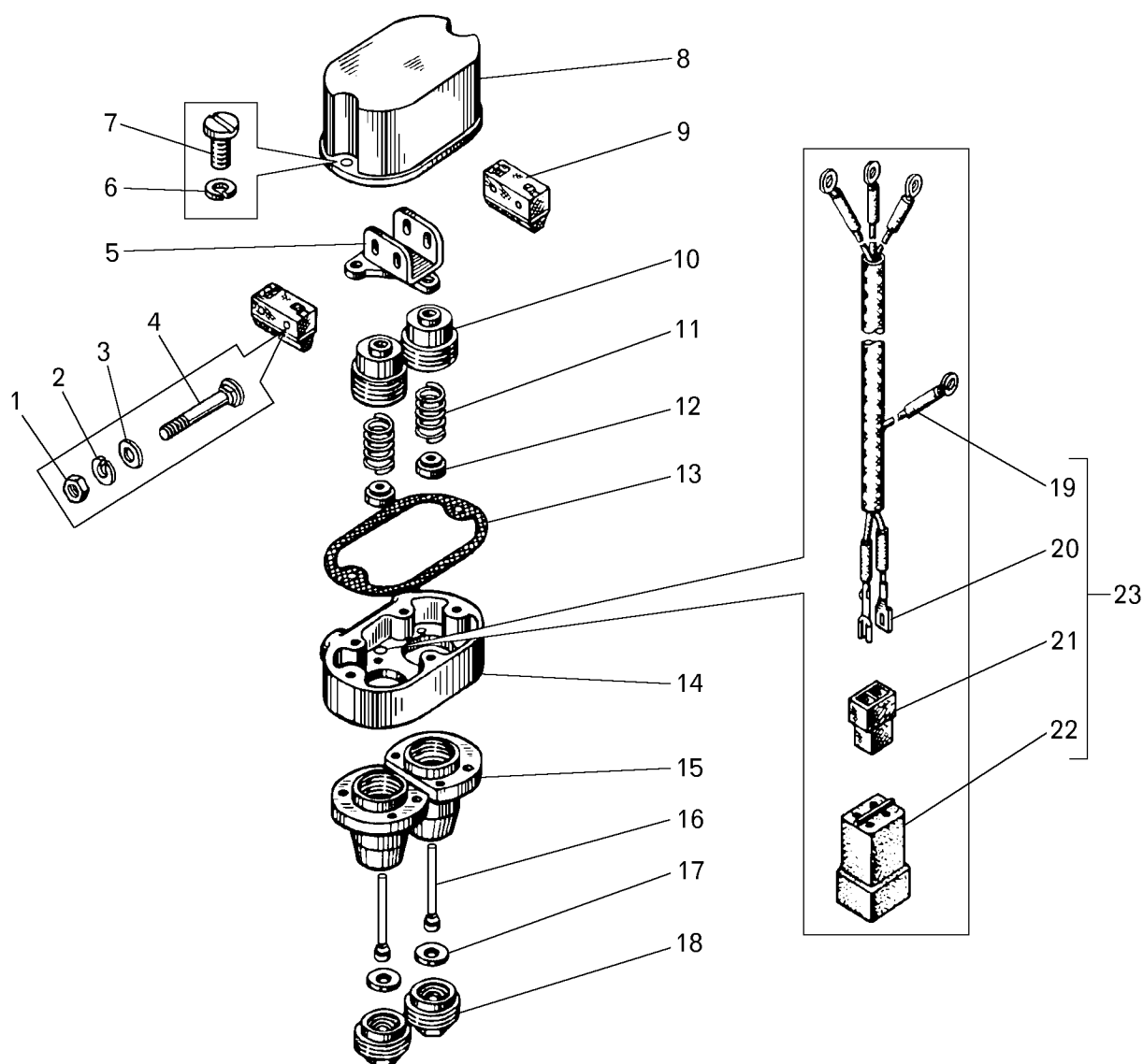

Поз. на рис.	Номер детали или сборочной единицы	Код ОКП	Наименование	Количество на самосвал БелАЗ	
				75131	75132
1	250462	45 9553 1052	Гайка М4	4	4
2	252132	45 9816 6023	Шайба 4Т	4	4
3	252002	45 9811 1203	Шайба 4	4	4
4	549Б-3720250	45 3619 2582	Фиксатор	4	4
5	549Б-3720212	45 3619 2569	Кронштейн	1	1
6	252134	45 9816 6045	Шайба 6Т	13	13
7	224624	45 9462 1108	Винт М6х14	13	13
8	549Б-3720220	45 3619 2573	Крышка	1	1
9	МП2102	34 2839 2021	Микропереключатель	2	2
10	549Б-3720238	45 3619 2577	Винт регулировочный	2	2
11	549Б-3720236	45 3619 2576	Пружина	2	2

Поз. на рис.	Номер детали или сборочной единицы	Код ОКП	Наименование	Количество на самосвал БелАЗ	
				75131	75132
12	549Б-3720245	45 3619 2581	Шайба	2	2
13	549Б-3720222	45 3619 2574	Прокладка	1	1
14	549Б-3720218	45 3619 2572	Корпус	1	1
15	549Б-3720235	45 3619 2575	Стакан пружины	2	2
16	549Б-3720244	45 3619 2580	Шток	2	2
17	549Б-3720240	45 3619 2578	Диафрагма	2	2
18	549Б-3720242	45 3619 2579	Пробка	2	2
19	549С-3724034	45 3613 4551	Трубка изоляционная	2	2
20	45 7373 8008	45 7373 8008	Штекер	2	2
21	45 7373 9003	45 7373 9003	Колодка двухклеммовая	1	1
22	5320-3724050	45 3537 1939	Чехол защитный	1	1
23	549Б-3724334	45 3619 5553	Жгут проводов	1	1

V.12 Пневматическая система

Рис. 12.1. Монтаж трубопроводов компрессора на самосвале БелАЗ-75131

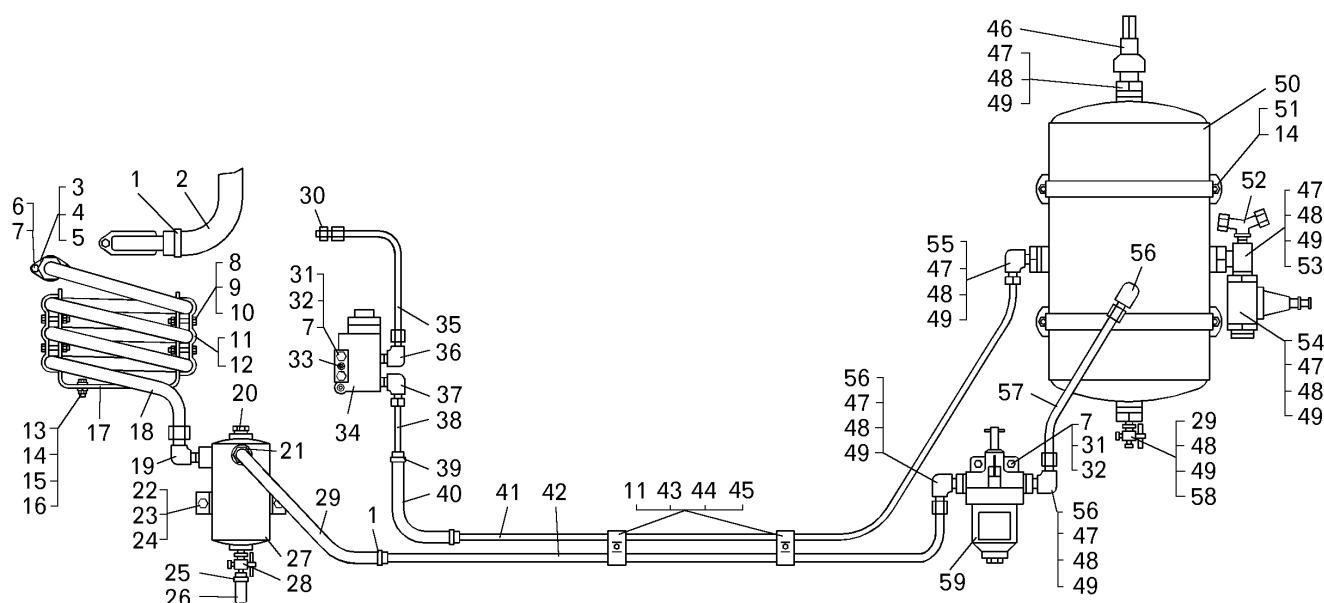

Поз. на рис.	Номер детали или сборочной единицы	Код ОКП	Наименование	Количество на самосвал БелАЗ	
				75131	75132
1	344423	45 9871 1513	Хомут 35	4	—
2	75211-1104212	45 3627 3691	Шланг	1	—
3	75125-3509302	45 3641 1940	Фланец	1	—
4	75124-3509304	45 3641 6070	Прокладка	1	—
5	379355	45 9981 8441	Штуцер	2	—
6	201458	45 9346 1524	Болт М8х25	2	—
7	252135	45 9816 6046	Шайба 8Т	4	—
8	200215	45 9326 1006	Болт М6х40	4	—
9	250508	45 9553 1054	Гайка М6	4	—
10	252134	45 9816 6045	Шайба 6Т	1	—
11	540А-3506988	45 3616 1455	Вкладыш	3	—
12	344664	45 3611 1728	Скоба	2	—
13	201497	45 9346 1559	Болт М10х25	2	—
14	250512	45 9553 1057	Гайка М10	10	—
15	252006	45 9811 1207	Шайба 10	2	—
16	252136	45 9816 6067	Шайба 10 ОТ	2	—
17	75145-3509382	45 3641 5127	Кронштейн	1	—
18	75145-3509330-10	45 3641 7058	Охладитель	1	—
19	344512	45 9981 6431	Угольник	1	—
20	262544	45 9932 1304	Пробка К1/2"	1	—
21	75125-3513166	45 3641 2238	Переходник	1	—
22	250514	45 9553 1059	Гайка М12	2	—
23	201538	45 9346 1596	Болт М12х25	2	—
24	252137	45 9816 6068	Шайба 12 ОТ	2	—

Поз. на рис.	Номер детали или сборочной единицы	Код ОКП	Наименование	Количество на самосвал БелАЗ	
				75131	75132
25	258223	45 9871 1306	Шплинт 0.8x125	1	—
26	7420-8606366	45 3629 0006	Шланг	1	—
27	75145-3513150	45 3641 5186	Бачок сливной	1	—
28	ПС7-0	45 9930 0006	Кран	2	—
29	549Б-3509314	45 3619 0312	Шланг	1	—
30	379497	45 9981 8543	Ниппель	1	—
31	200275	45 9326 1032	Болт М8х80	4	—
32	250510	45 9553 1055	Гайка М8	4	—
33	262541	45 9932 1301	Пробка К1/8"	1*	—
34	181461	99 0000 2559	Регулятор компрессора	1*	—
35	7519-3506662	45 3633 1490	Трубка	1	—
36	344503	45 9981 6408	Угольник	1	—
37	344529	45 9981 6474	Угольник	1	—
38	75491-3509250	45 3638 2024	Трубка	1	—
39	344420	45 9871 1510	Хомут 20	2	—
40	540-1303067	45 3613 0521	Шланг	1	—
41	75131-3509252	45 3641 6767	Трубка	1	—
42	75131-3509254	45 3641 6768	Трубка	1	—
43	344662	45 3611 0726	Скоба	2	—
44	201424	45 9346 1510	Болт М6х30	2	—
45	540А-3506989	45 3616 1498	Вкладыш	2	—
46	75125-3515010	45 3641 3818	Клапан предохранительный	1	—
47	374939	45 9958 4217	Гайка М22х1.5	5	—
48	376145	45 9958 6230	Шайба	5	—
49	020-025-30-2-2	25 3111 3101	Кольцо	7	—
50	7522-3513015	45 3637 0422	Ресивер А20х250	1	—
51	540М-3513038	45 3616 1355	Хомут	2	—
52	120-3506350-А2	45 3313 6148	Кран отбора воздуха	1	—
53	344210	45 9981 1374	Тройник	1	—
54	100-3515010	45 9135 0104	Клапан защитный одинарный	1	—
55	379053	45 9981 8294	Угольник	1	—
56	344443	00 3444 4300	Угольник	2	—
57	75131-3509262	45 3641 6769	Трубка	1	—
58	374935	45 9958 4209	Гайка	1	—
59	100-3536010	45 9135 0550	Противозамерзатель	1	—
* Поступает с двигателем					

Рис. 12.2. Монтаж трубопроводов компрессора на самосвале БелАЗ-75132

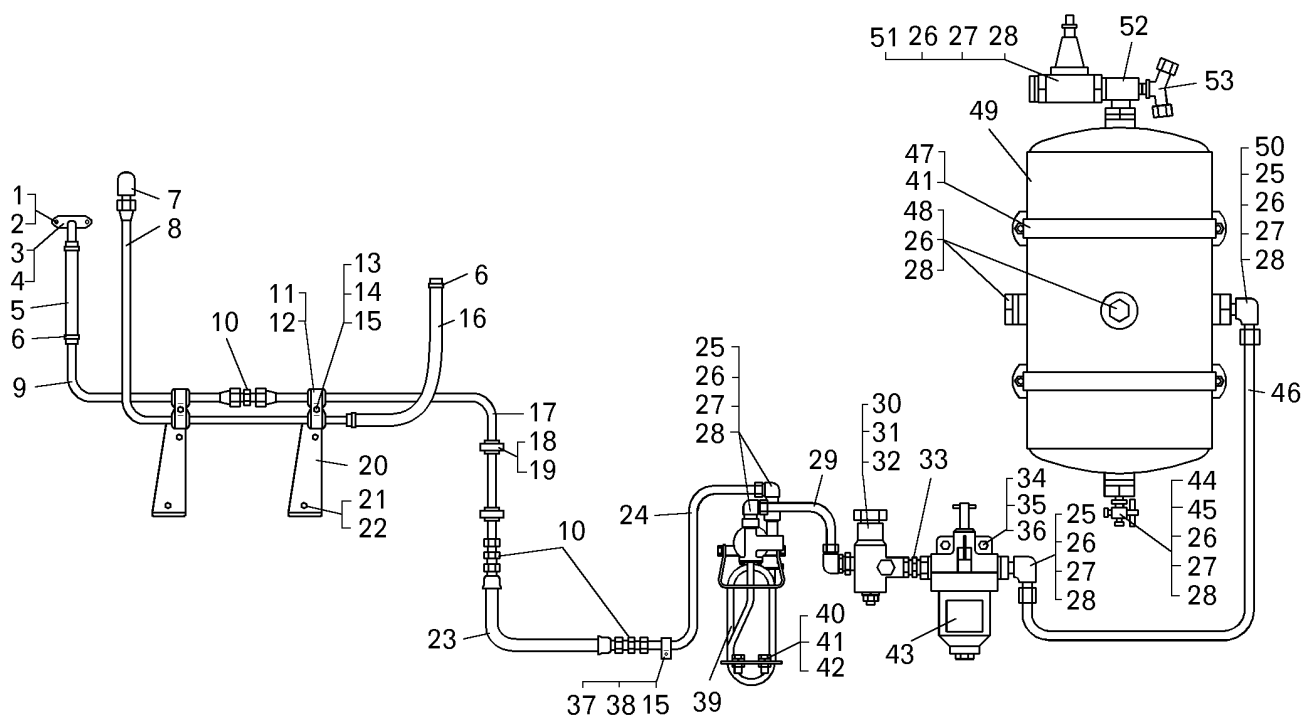

Поз. на рис.	Номер детали или сборочной единицы	Код ОКП	Наименование	Количество на самосвал БелАЗ	
				75131	75132
1	1/05166/77	45 3921 1313	Шайба 8	—	2**
2	1/60432/21	45 3921 1314	М8х16	—	2**
3	549Б-3509300	45 3619 4633	Фланец	—	1
4	5320-3509240	45 3537 1692	Прокладка	—	1**
5	549Б-3509314	45 3619 0312	Шланг	—	1
6	344423	45 9871 1513	Хомут 35	—	4
7	379652	45 9981 8687	Угольник	—	1
8	7519-3506208	45 3633 2392	Трубка	—	1
9	549-3509254	45 3619 5814	Трубка	—	1
10	344757	45 9981 6763	Ниппель	—	3
11	344662	45 3611 0726	Скоба	—	2
12	540А-3506988	45 3616 1455	Вкладыш	—	2
13	200215	45 9326 1006	Болт М6х40	—	2
14	250508	45 9553 1054	Гайка М6	—	2
15	252134	45 9816 6045	Шайба 6Т	—	2
16	548А-1018421	45 3614 2096	Шланг	—	1
17	7519-3506206	45 3633 1454	Воздухопровод	—	1
18	344429	45 9871 1519	Хомут 70	—	2
19	548А-1104694-01	45 3614 2267	Прокладка	—	2
20	7519-3506427-10	45 3633 2791	Пластина	—	2
21	201583	45 9346 1637	Болт М14х25	—	2

Поз. на рис.	Номер детали или сборочной единицы	Код ОКП	Наименование	Количество на самосвал БелАЗ	
				75131	75132
22	252138	45 9816 6069	Шайба 14 ОТ	—	2
23	75405-3506080	45 3616 6091	Шланг	—	1*
23	5336-3506085-01	45 3522 6003	Шланг	—	1*
24	75132-3509280	45 3641 7067	Трубка	—	1
25	402776	45 9984 8499	Угольник	—	3
26	020-025-30-2-2	25 3111 3101	Кольцо	—	6
27	374939	45 9958 4217	Гайка М22х1.5	—	6
28	376145	45 9958 6230	Шайба	—	6
29	75492-3506246	45 3638 2522	Трубка	—	1
30	11.3512010	45 9135 6043	Регулятор давления	—	1
31	250517	45 9553 1058	Гайка М10х1.25	—	2
32	252136	45 9816 6067	Шайба 10 ОТ	—	1***
33	404314	45 9984 8624	Штуцер	—	1
34	200275	45 9326 1032	Болт М8х80	—	2
35	250510	45 9553 1055	Гайка М8	—	2
36	252135	45 9816 6046	Шайба 8Т	—	2
37	75211-6603724	45 3627 1229	Скоба	—	1
38	201424	45 9346 1510	Болт М6х30	—	1
39	11.3511010-01	45 9135 7150	Водоотделитель	—	1
40	201497	45 9346 1559	Болт М10х25	—	4
41	250512	45 9553 1057	Гайка М10	—	12
42	252136	45 9816 6067	Шайба 10 ОТ	—	13
43	100-3536010	45 9135 0550	Противозамерзатель	—	1
44	ПС7-0	45 9930 0006	Кран	—	1
45	374935	45 9958 4209	Гайка	—	1
46	75132-3509262	45 3641 7070	Трубка	—	1
47	540М-3513038	45 3616 1355	Хомут	—	2
48	378609	45 9981 8019	Пробка М22х1.5	—	2
49	7522-3513015	45 3637 0422	Ресивер А20х250	—	1
50	012-016-25-2-2	25 3111 3059	Кольцо	—	2
51	100-3515010	45 9135 0104	Клапан защитный одинарный	—	1
52	344210	45 9981 1374	Тройник	—	1
53	120-3506350-А2	45 3313 6148	Кран отбора воздуха	—	1
* Допускается установка вместо детали 75405-3506080.					
** Поступает с компрессором					
*** Поступает с регулятором давления					

Рис. 12.3. Водоотделитель (12.2)

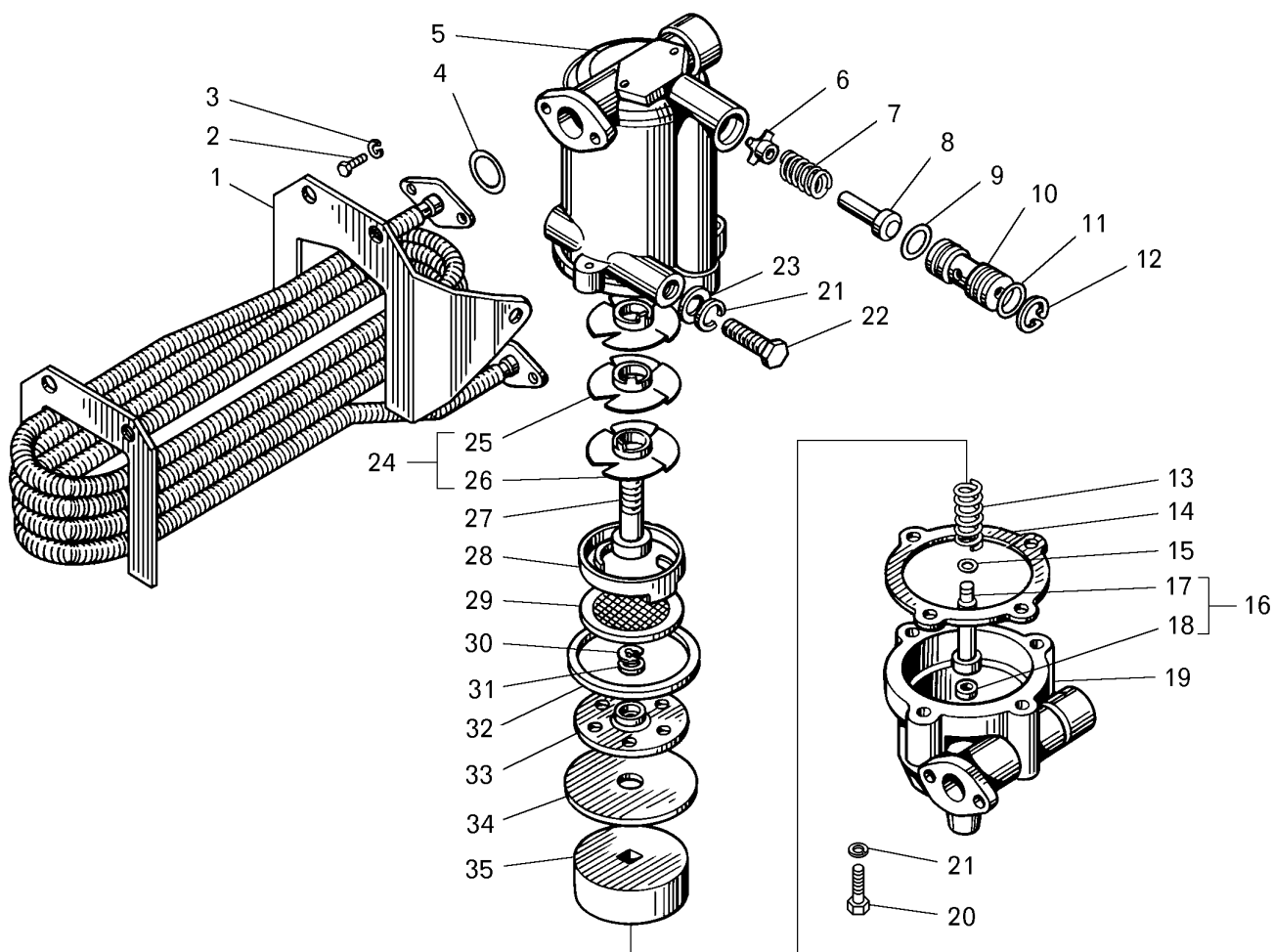

Поз. на рис.	Номер детали или сборочной единицы	Код ОКП	Наименование	Количество на самосвал БелАЗ	
				75131	75132
1	11.3511050	45 9135 6013	Охладитель	—	1
2	201420	45 9346 1506	Болт	—	4
3	252134	45 9816 6045	Шайба	—	4
4	11.3511058	45 9135 6018	Кольцо уплотнительное	—	2
5	11.3511025	45 9135 6004	Корпус	—	1
6	11.3511086	45 9135 6029	Тарелка пружины	—	1
7	11.3511062	45 9135 6019	Пружина	—	1
8	11.3511082	45 9135 6027	Клапан в сборе	—	1
9	11.3511065	45 9135 6021	Кольцо уплотнительное	—	1
10	11.3511088	45 9135 6030	Поршень	—	1
11	11.3511066	45 9135 6022	Кольцо уплотнительное	—	1
12	11.3511089	45 9135 6031	Кольцо	—	1
13	11.3511064	45 9135 6020	Пружина	—	1
14	11.3511075	45 9135 6025	Уплотнение	—	1

Поз. на рис.	Номер детали или сборочной единицы	Код ОКП	Наименование	Количество на самосвал БелАЗ	
				75131	75132
15	11.3511078	45 9135 6026	Кольцо уплотнительное	—	1
16	11.3511032	45 9135 6005	Золотник клапана	—	1
17	11.3511034	45 9135 6006	Золотник вентиля	—	1
18	11.3511036	45 9135 6007	Диск уплотнительный	—	1
19	11.3511070	45 9135 6024	Крышка	—	1
20	201458	45 9346 1524	Болт	—	3
21	252135	45 9816 6046	Шайба	—	5
22	201456	45 9346 1522	Болт	—	2
23	252005	45 9811 1206	Шайба	—	2
24	11.3511090	45 9135 6032	Аппарат направляющий	—	1
25	11.3511092	45 9135 6034	Диск направляющий	—	2
26	11.3511093	45 9135 6035	Диск направляющий	—	1
27	11.3511091	45 9135 6033	Винт	—	1
28	11.3511044	45 9135 6011	Кольцо поворотное	—	1
29	11.3511040	45 9135 6009	Фильтр	—	1
30	11.3511042	45 9135 6010	Кольцо упорное	—	1
31	11.3511099	45 9135 6040	Кольцо стопорное	—	1
32	11.3511095	45 9135 6037	Шайба	—	1
33	11.3511098	45 9135 6039	Диск мембраны	—	1
34	11.3511096	45 9135 6038	Мембрана	—	1
35	11.3511094	45 9135 6036	Поршень	—	1

Рис. 12.4. Регулятор давления (12.2)

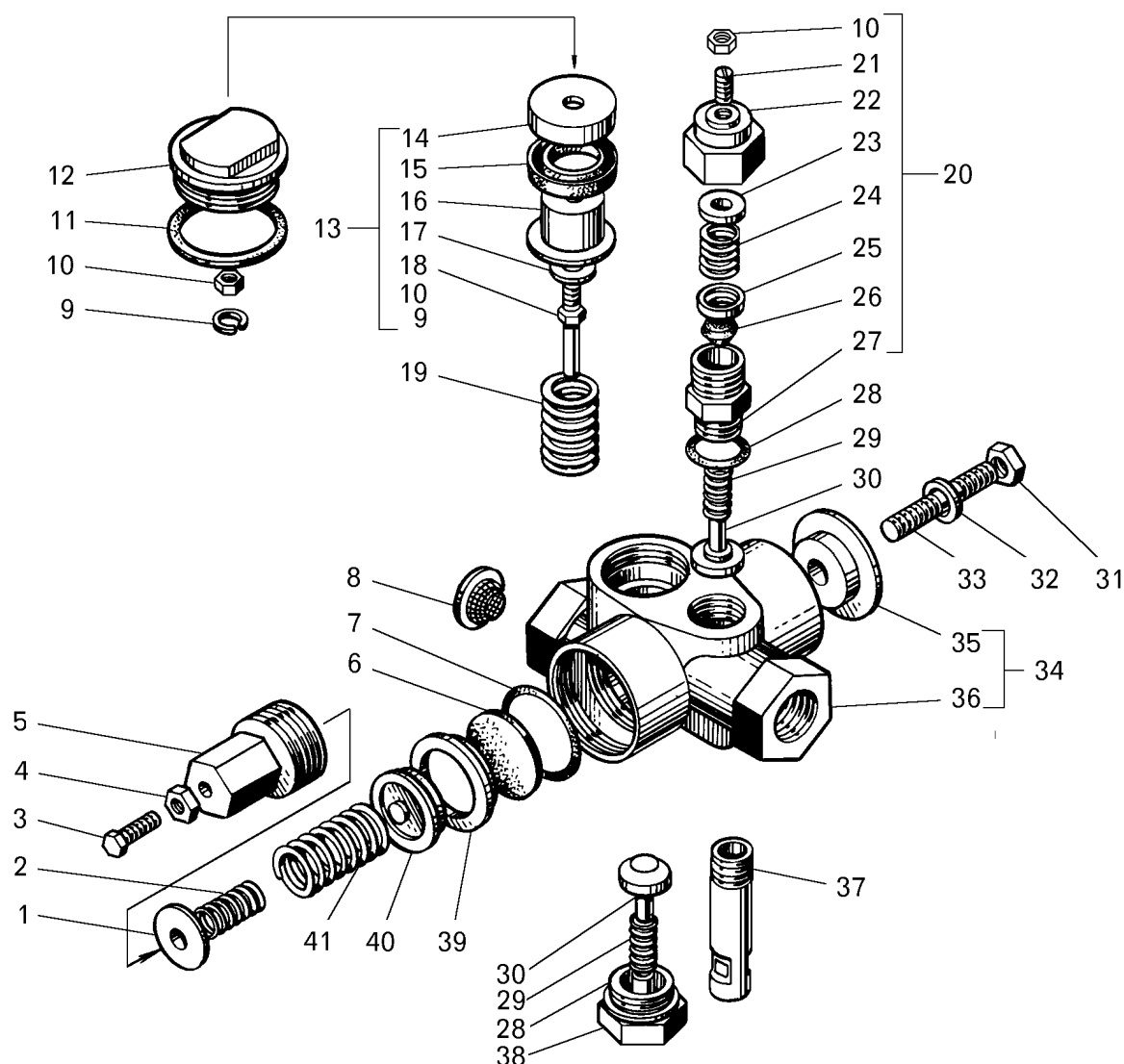

Поз. на рис.	Номер детали или сборочной единицы	Код ОКП	Наименование	Количество на самосвал БелАЗ	
				75131	75132
1	11.3512026	45 9135 6050	Тарелка пружины	—	1
2	11.3512015	45 9135 6045	Пружина внутренняя	—	1
3	11.3512028	45 9135 6051	Болт регулировочный	—	1
4	250510	45 9553 1055	Гайка	—	1
5	11.3512057	45 9135 6059	Корпус пружины	—	1
6	11.3512020	45 9135 6048	Мембрана	—	1
7	11.3512024	45 9135 6049	Кольцо	—	1
8	11.3512060	45 9135 6060	Фильтр	—	1
9	252134	45 9816 6045	Шайба	—	1
10	250508	45 9553 1054	Гайка	—	3
11	11.3512076	45 9135 6063	Кольцо	—	1
12	11.3512078	45 9135 6064	Пробка	—	1

Поз. на рис.	Номер детали или сборочной единицы	Код ОКП	Наименование	Количество на самосвал БелАЗ	
				75131	75132
13	11.3512080	45 9135 6065	Поршень в сборе	—	1
14	11.3512084	45 9135 6067	Тарелка направляющая	—	1
15	11.3512086	45 9135 6068	Манжета	—	1
16	11.3512082	45 9135 6066	Поршень	—	1
17	11.3512088	45 9135 6069	Шайба	—	1
18	11.3512099	45 9135 6070	Палец поршневой	—	1
19	11.3512092	—	Пружина	—	1
20	11.3515050	45 9135 6105	Клапан предохранительный	—	1
21	242226	—	Винт	—	2
22	11.3515062	45 9135 6109	Клапан	—	1
23	11.3515066	45 9135 6111	Тарелка пружины	—	1
24	11.3515060	45 9135 6108	Пружина	—	1
25	11.3515064	45 9135 6110	Тарелка клапана	—	1
26	11.3515058	45 9135 6107	Конус резиновый	—	1
27	11.3515054	45 9135 6106	Корпус клапана	—	1
28	11.3512046	45 9135 6054	Кольцо	—	2
29	11.3512032	45 9135 6052	Пружина	—	2
30	11.3511082	45 9135 6027	Клапан в сборе	—	2
31	250517	45 9553 1058	Гайка	—	1
32	252136	45 9816 6067	Шайба	—	3
33	1/35466/21	45 9979 3681	Шпилька	—	1
34	11.3512050	45 9135 6055	Корпус в сборе	—	1
35	11.3512056	45 9135 6058	Шайба корпуса	—	1
36	11.3512052	45 9135 6057	Корпус	—	1
37	11.3512126	45 9135 6071	Штуцер	—	1
38	11.3512044	45 9135 6053	Корпус пружины	—	1
39	11.3512018	45 9135 6047	Кольцо упорное	—	1
40	11.3512016	45 9135 6046	Диск мембранный	—	1
41	11.3512014	45 9135 6044	Пружина наружная	—	1

Рис. 12.5. Клапан защитный одиарный (12.1, 12.2)

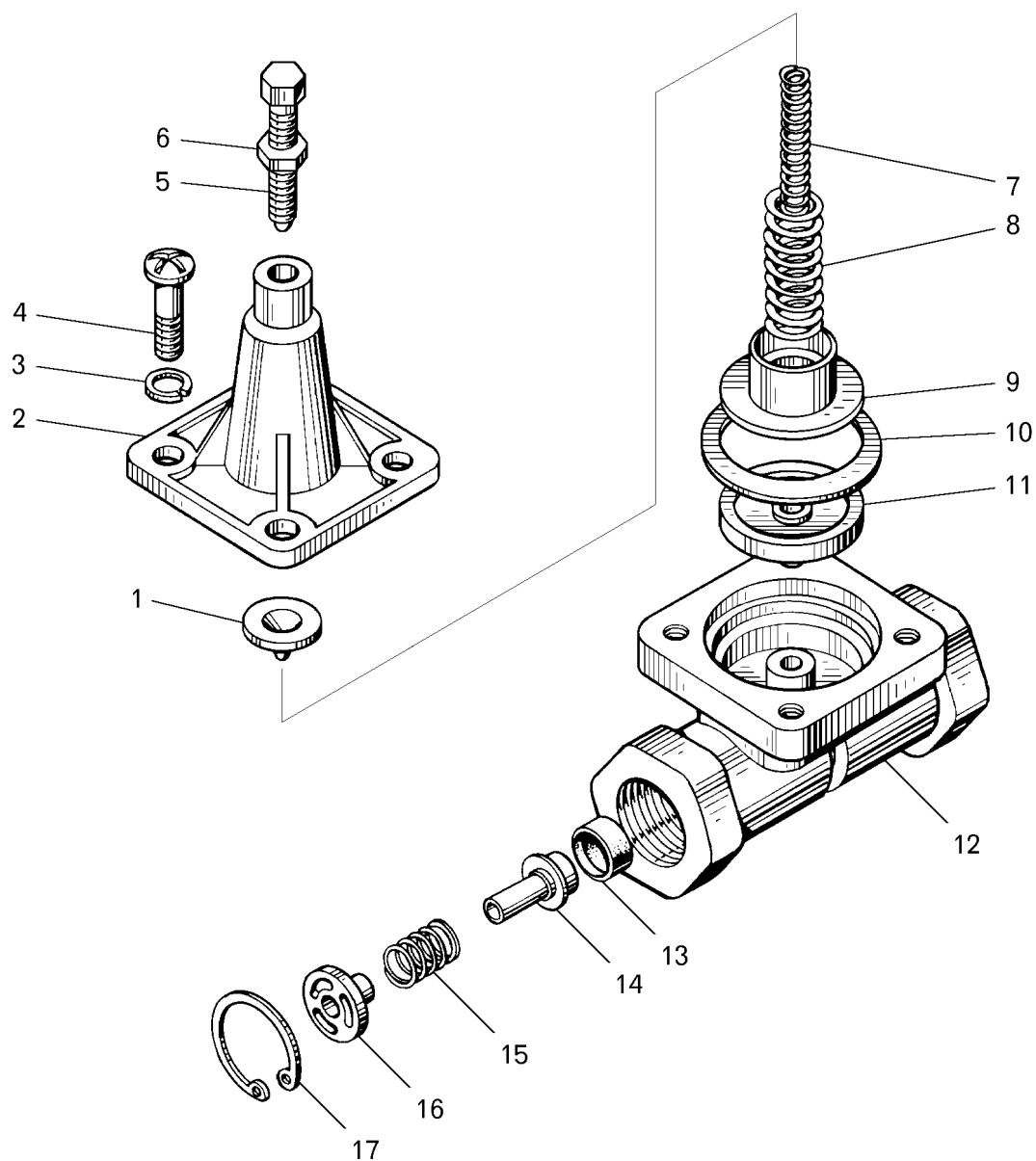

Поз. на рис.	Номер детали или сборочной единицы	Код ОКП	Наименование	Количество на самосвал БелАЗ	
				75131	75132
1	100-3515034	45 9135 0117	Тарелка пружины	1	1
2	100-3515040	45 9135 0118	Крышка	1	1
3	252154	—	Шайба	4	4
4	302206	—	Винт	4	4
5	250310	—	Гайка	1	1
6	302204	—	Винт	1	1
7	100-3515033	—	Пружина	1	1
8	100-3515032	45 9135 0116	Пружина	1	1
9	100-3515030	45 9135 0115	Поршень	1	1

Поз. на рис.	Номер детали или сборочной единицы	Код ОКП	Наименование	Количество на самосвал БелАЗ	
				75131	75132
10	100-3515029	—	Шайба	1	1
11	100-3515028	45 9135 0114	Диафрагма	1	1
12	100-3515020	45 9135 0105	Корпус	1	1
13	100-3515023	45 9135 0108	Кольцо клапана	1	1
14	100-3515022	45 9135 0106	Корпус клапана	1	1
15	100-3515025	45 9135 0110	Пружина	1	1
16	100-3515026	45 9135 0112	Втулка	1	1
	305887	—	Шайба	4	4
17	307758	—	Кольцо упорное	1	1

Рис. 12.6. Клапан предохранительный (12.1)

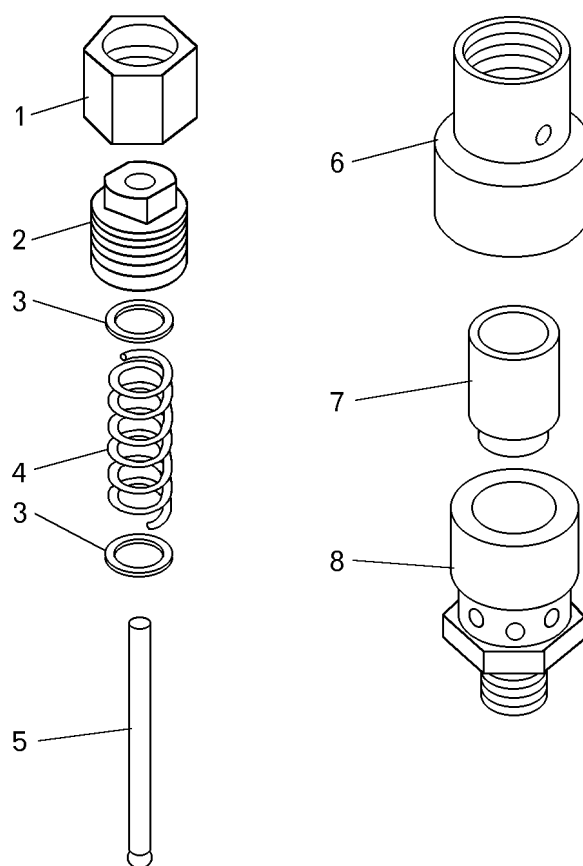

Поз. на рис.	Номер детали или сборочной единицы	Код ОКП	Наименование	Количество на самосвал БелАЗ	
				75131	75132
7	7549-1032150	45 3638 1421	Клапан	1	—
6	7549-1032153	45 3638 1460	Корпус	1	—
2	7549-1032158	45 3638 1424	Втулка	1	—
5	7549-1032162	45 3638 1425	Шток	1	—
4	540-1712356	45 3613 1057	Пружина	1	—
8	75125-3515055	45 3641 3960	Седло клапана	1	—
3	252037	45 9811 1255	Шайба 6	1	—
1	342444	45 9957 4027	Гайка М27х1.5	1	—

Рис. 12.7. Противозамерзатель (12.1, 12.2)

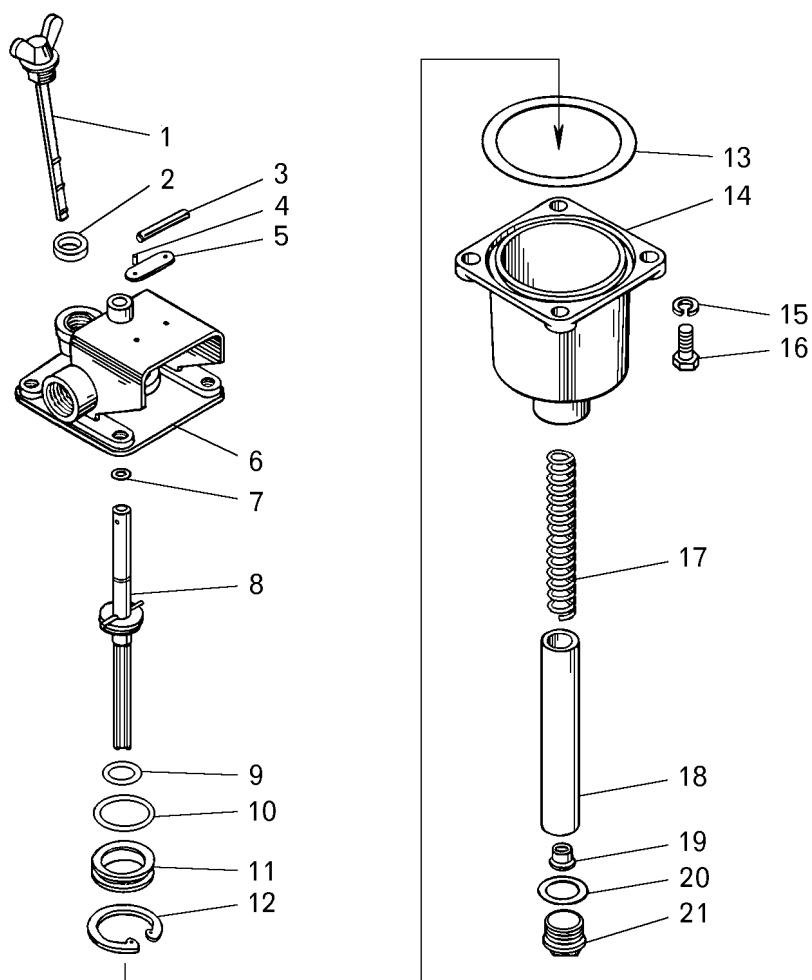

Поз. на рис.	Номер детали или сборочной единицы	Код ОКП	Наименование	Количество на самосвал БелАЗ	
				75131	75132
1	100-3536046	45 9135 0565	Рейка мерная	1	1
2	100-3536047	45 9135 0566	Кольцо уплотнительное	1	1
3	484105	—	Штифт	1	1
4	304183	—	Заклепка	2	2
5	100-3512099	45 9135 0041	Табличка	1	1
6	100-3536020	45 9135 0551	Корпус верхний	1	1
7	100-3536025	45 9135 0557	Кольцо	1	1
	100-3536030	45 9135 0560	Фитиль в сборе	1	1
8	100-3536024	45 9135 0556	Тяга	1	1
9	100-3522069	45 9135 0411	Кольцо	1	1
10	100-3536029	45 9135 0559	Кольцо	1	1
11	100-3536028	45 9135 0558	Обойма	1	1
12	489305	—	Кольцо упорное	1	1
13	100-3536045	45 9135 0564	Кольцо	1	1

Поз. на рис.	Номер детали или сборочной единицы	Код ОКП	Наименование	Количество на самосвал БелАЗ	
				75131	75132
14	100-3536040	45 9135 0562	Корпус нижний	1	1
15	305890	—	Шайба	4	4
16	201456	45 9346 1522	Болт	4	4
17	100-3536032	45 9135 0561	Пружина	1	1
18	100-3536033	45 9135 1339	Фитиль	1	1
19	100-3536034	45 9135 1340	Пробка	1	1
20	305768	—	Шайба	1	1
21	305062	—	Пробка	1	1

V.13 Электрооборудование

Рис.13.1 Установка генератора

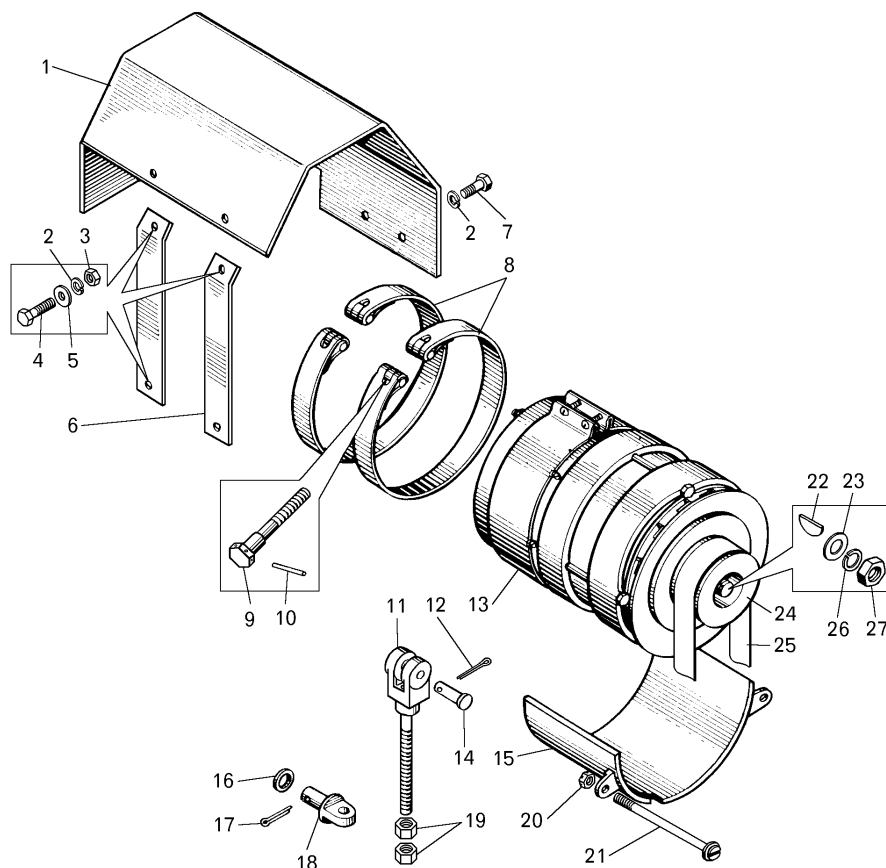

Поз. на рис.	Номер детали или сборочной единицы	Код ОКП	Наименование	Количество на самосвал БелАЗ	
				75131	75132
1	549-3701540	45 3619 6718	Экран в сборе	1	1
2	252135	45 9816 6046	Шайба 8Т	6	6
3	250510	45 9553 1055	Гайка М8-6Н	3	3
4	201454	45 9346 1520	Болт М8-6gx16	3	3
5	252038	45 9811 1256	Шайба 8	1	1
6	549-3701548	45 3619 6713	Стойка	2	2
7	201456	45 9346 1522	Болт М8-6gx20	3	3
8	549-3701580	45 3619 2544	Хомут крепления	2	2
9	549-3701594	45 3619 2548	Болт стяжной	2	2
10	258252	45 9871 1337	Шплинт 1,2x150	2	2
11	549Б-3701670	45 3619 6717	Тяга	1	1
12	258039	45 9871 1050	Шплинт 3,2x20	1	1
13	6311.3701	45 7371 0212	Генератор	1	1
14	260091	45 9862 1086	Палец 12x45	1	1
15	549-3701570	45 3619 6719	Постель генератора	1	1

Поз. на рис.	Номер детали или сборочной единицы	Код ОКП	Наименование	Количество на самосвал БелАЗ	
				75131	75132
16	252047	45 9811 1260	Шайба 16	1	1
17	258027	45 9871 1036	Шплинт 2,5х32	2	2
18	549Б-3701678	45 3619 6712	Упор	1	1
19	250561	45 9553 1064	Гайка М16х1,5.5Н6Н	2	2
20	250869	45 9553 1610	Гайка М12х1,25	1	1
21	549Б-3701680	45 3619 6716	Ось генератора	1	1
22	X-4148	45 3921 1541	Шпонка	1	1
23	Г263Б-3701053	45 3921 1542	Кольцо	1	1
24	549Б-3701051-20	45 3619 8344	Шкив ведомый	1	1
25	10РК 1000 LW	45 3921 1538	Ремень	1	1
26	МХ-0234	45 3921 1543	Шайба 16Л	1	1
27	МХ-0235А	45 3921 1540	Гайка	1	1

Рис. 13.2. Установка фар и подфарников

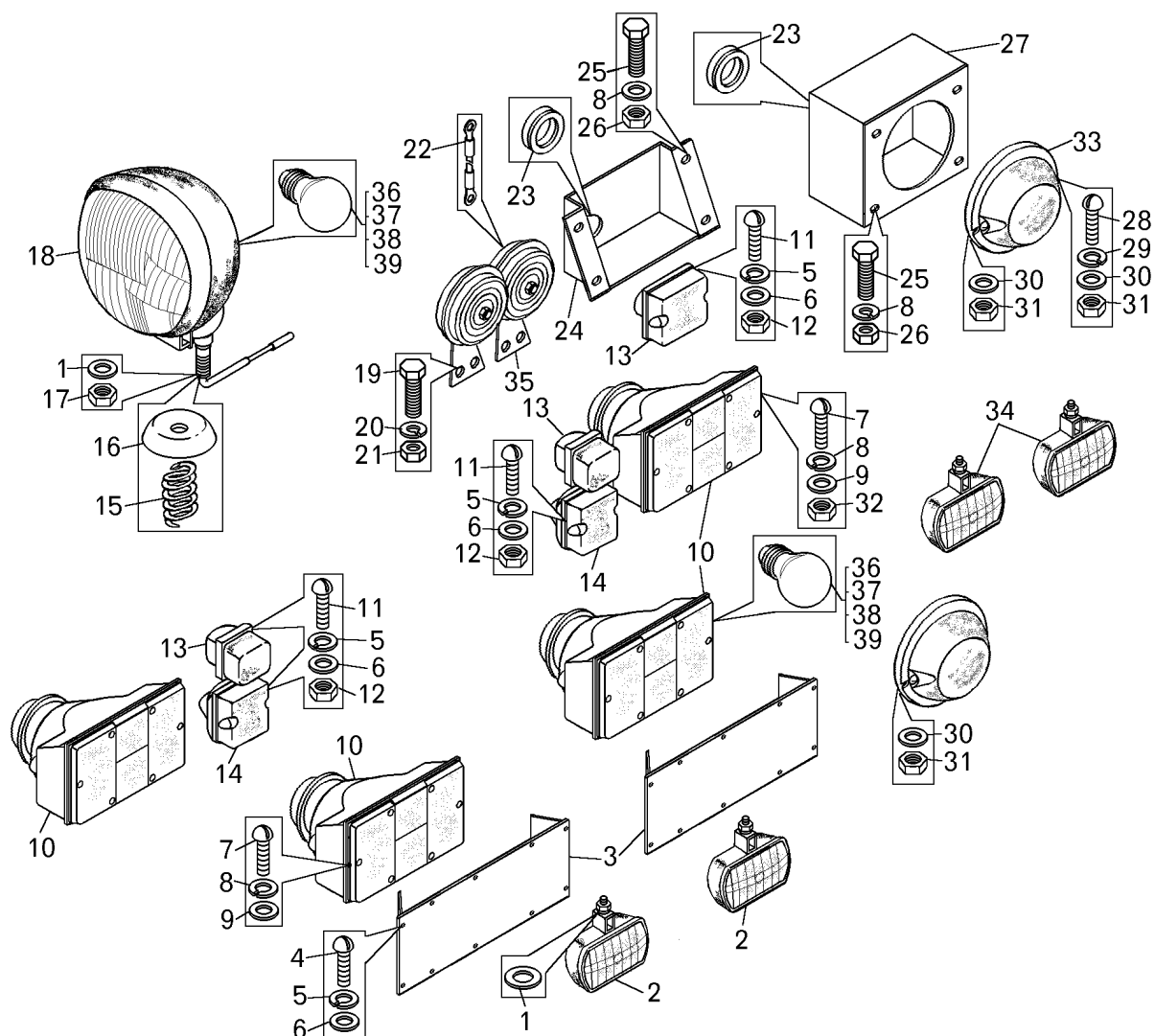

Поз. на рис.	Номер детали или сборочной единицы	Код ОКП	Наименование	Количество на самосвал БелАЗ	
				75131	75132
1	252007	45 9811 1208	Шайба 12	7	7
2	ФГ152-0	45 7372 8059	Фара противотуманная	2	2
3	75132-3711098	45 3641 5942	Маска фары	2	2
4	220051	45 9432 1053	Винт М4х10	12	12
5	252132	45 9816 6023	Шайба 4Н	32	32
6	252002	45 9811 1203	Шайба 4	32	32
7	220105	45 9432 1109	Винт М6х16	16	16
8	252134	45 9816 6045	Шайба 6Т	28	28
9	252004	45 9811 1205	Шайба 6	26	26
10	341.3711	45 7332 1387	Фара	4	4
11	220053	45 9432 1055	Винт М4х14	20	20
12	250462	45 9553 1052	Гайка М4	20	20

Поз. на рис.	Номер детали или сборочной единицы	Код ОКП	Наименование	Количество на самосвал БелАЗ	
				75131	75132
13	ПФ116-В	45 7372 2262	Фонарь передний	3	3
14	УП115-В	45 7372 3138	Указатель поворота	2	2
15	501-3507063	45 3414 1197	Пружина	2	2
16	540-3727030	45 3613 2171	Чашка опорная	2	2
17	250515	45 9553 1060	Гайка М12х1.25	2	2
18	171.3711	45 7332 1096	Фара	2	2
19	201456	45 9346 1522	Болт М8х20	4	4
20	252135	45 9816 6046	Шайба 8Т	4	4
21	250510	45 9553 1055	Гайка М8	4	4
22	7548-3724190	45 3613 7921	Перемычка	2	2
23	549А-2108247	45 3619 0258	Втулка	3	3
24	75132-3712040	45 3641 5950	Корпус защитный	1	1
25	201420	45 9346 1506	Болт М6х20	12	12
26	252037	45 9811 1255	Шайба 6	12	12
27	75132-3712050	45 3641 5951	Кожух защитный	2	2
28	220079	45 9432 1081	Винт М5х14	4	4
29	252133	45 9816 6044	Шайба 5Т	4	4
30	252003	45 9811 1204	Шайба 5	4	4
31	250464	45 9553 1053	Гайка М5	6	6
32	250508	45 9553 1054	Гайка М6	8	8
33	14.3726	45 7374 3097	Указатель поворота боковой	2	2
34	201.3711	45 7332 1445	Фара-прожектор	3	3
35	С314	45 7374 2176	Сигнал звуковой	1	1
36	С313	45 7374 2173	Сигнал звуковой	1	1
37	А24-5-1	34 6621 2411	Лампа	7	7
38	А24-21-3	34 6621 2410	Лампа	2	2
39	АКГ24-70	34 6621 2408	Лампа	7	7

Рис. 13.3. Монтаж электрооборудования в кабине самосвала БелАЗ-75131

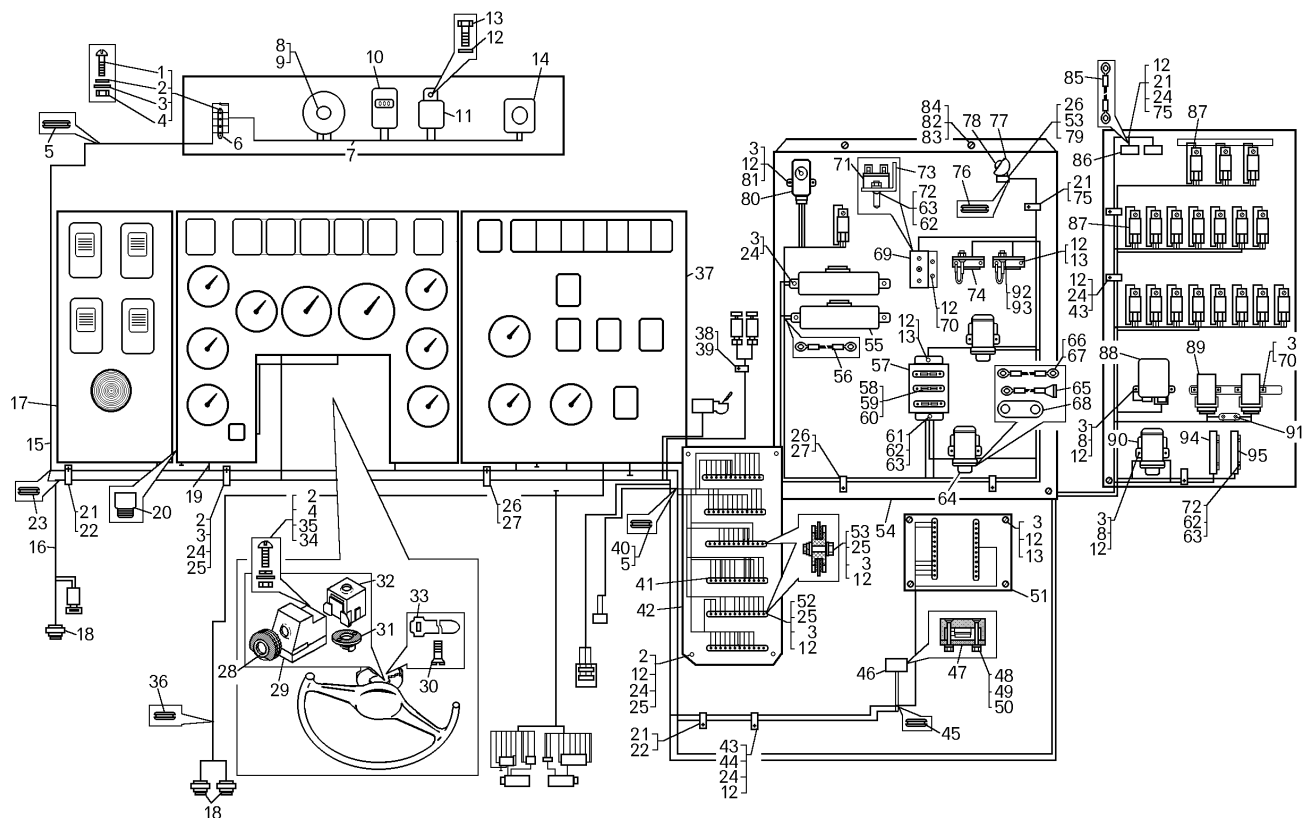

Поз. на рис.	Номер детали или сборочной единицы	Код ОКП	Наименование	Количество на самосвал БелАЗ	
				75131	75132
1	220082	45 9432 1084	Винт М6х20	2	—
2	252003	45 9811 1204	Шайба 5	8	—
3	252004	45 9811 1205	Шайба 6	36	—
4	250464	45 9553 1053	Гайка М5	14	—
5	549А-3724238	45 3619 2636	Кольцо	8	—
6	17.3723	45 7373 2131	Панель	1	—
7	75303-3724264	45 3624 7039	Жгут проводов	1	—
8	ЭИ 8059-2	45 7518 0034	Указатель давления	1	—
9	ЛВ211-329	45 7334 7329	Патрон лампы	1	—
10	СВН-2-02	42 8212 0063	Счетчик моточасов	1	—
11	733.3747-10	45 7374 8399	Реле-сигнализатор	1	—
12	252134	45 9816 6045	Шайба 6Т	108	—
13	201417	45 9346 1503	Болт М6х14	21	—
14	11.3714	45 7372 3164	Плафон	1	—
15	75131-3724008	45 3641 5256	Жгут проводов основной	1	—
16	75131-3724018	45 3641 4381	Жгут проводов добавочный	1	—
17	75131-3800020	45 3641 4377	Панель приборов	1	—

Поз. на рис.	Номер детали или сборочной единицы	Код ОКП	Наименование	Количество на самосвал БелАЗ	
				75131	75132
18	ВК413	45 7373 4187	Датчик давления	3	—
19	755501-3724241ХЛ	45 3637 3883	Переключатель	1	—
20	75483-3713030	45 3613 8691	Патрон лампы	3	—
21	540А-1104519-01	45 3616 0970	Прокладка	4	—
22	379169	45 3414 3607	Кляммер	10	—
23	200-3802045	45 3414 1508	Втулка	1	—
24	201418	45 9346 1504	Болт М6х16	29	—
25	250508	45 9553 1054	Гайка М6	30	—
26	549Б-2105455	45 3619 8041	Трубка	7	—
27	344621	45 3611 0721	Кляммер	7	—
28	64221-3709222	45 3427 8149	Чехол	2	—
29	66.3709	45 7343 1142	Переключатель	1	—
30	220077	45 9432 1079	Винт М5х10	6	—
31	64221-3709219	45 3427 8148	Втулка	1	—
32	40.3709	45 7373 1151	Переключатель	1	—
33	64227-3724622	45 3427 5078	Хомут	2	—
34	220080	45 9432 1082	Винт М5х16	6	—
35	252133	45 9816 6044	Шайба 5Т	14	—
36	549А-2108247	45 3619 0258	Кольцо	2	—
37	7513-2108346	45 3641 4296	Панель приборов	1	—
38	548А-1104696-01	45 3614 2269	Прокладка	5	—
39	315406	45 3414 3493	Кляммер	5	—
40	200-3724015	45 3414 1460	Втулка	5	—
41	ПС12	45 7373 2014	Панель	9	—
42	7555-3723320	45 3637 3385	Кронштейн	1	—
43	549Б-2105454	45 3619 8040	Трубка	16	—
44	379198	45 3625 1979	Кляммер	1	—
45	540-1108141	45 3613 0253	Втулка	1	—
46	АР-93	45 3921 0239	Розетка	1	—
47	500-3723242	45 3416 1683	Прокладка	1	—
48	221512	45 9412 1037	Винт М3х28	2	—
49	250458	45 9553 1051	Гайка М3	2	—
50	252130	45 9816 6042	Шайба 3Т	2	—
51	7513-2114106	45 3641 6787	Кронштейн	1	—
52	200215	45 9326 1006	Болт М6х40	2	—

Рис. 13.3. Монтаж электрооборудования в кабине самосвала БелАЗ-75131

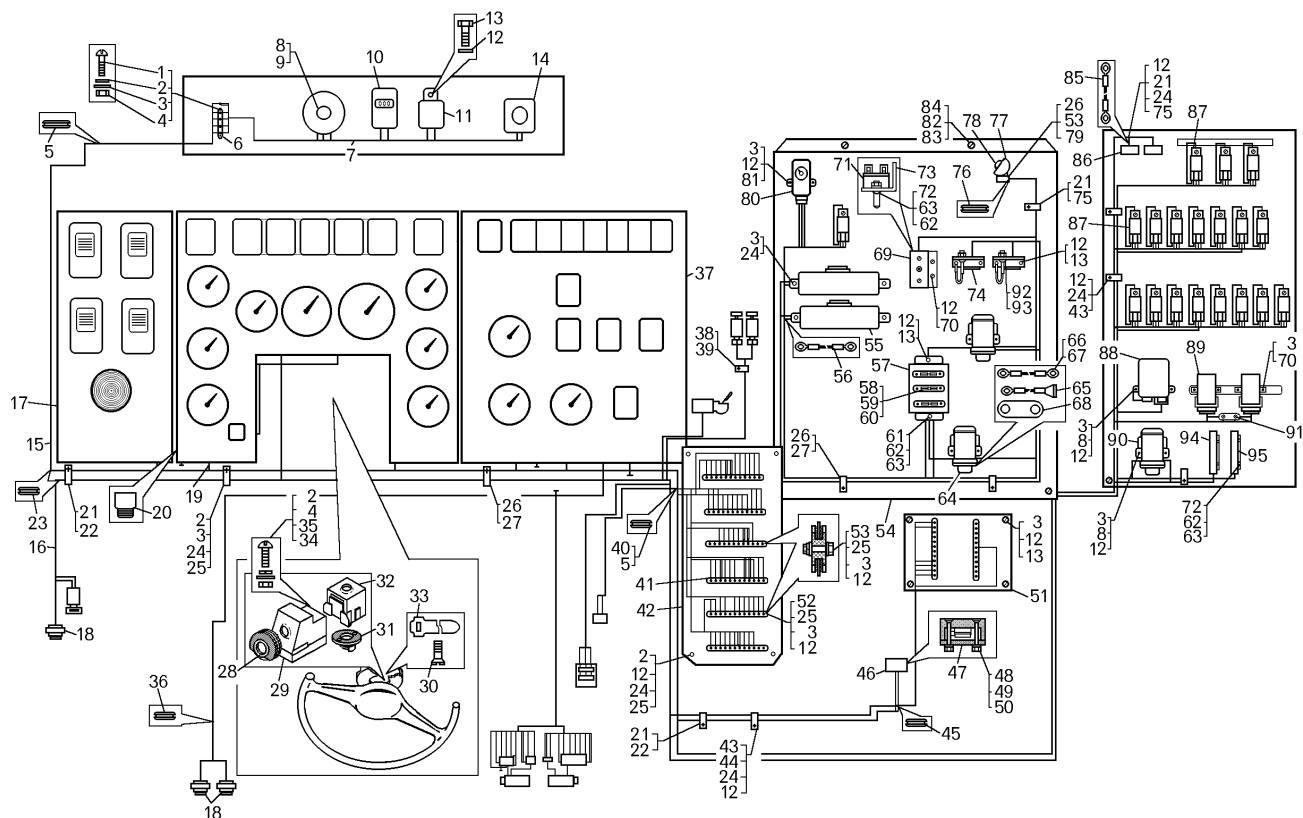

Поз. на рис.	Номер детали или сборочной единицы	Код ОКП	Наименование	Количество на самосвал БелАЗ	
				75131	75132
53	201422	45 9346 1508	Болт М6х25	14	—
54	7555-3747182	45 3637 3399	Основание	1	—
55	ПР112	45 7373 1134	Блок предохранителей	2	—
56	75481-3724190	45 3614 5024	Переключатель	5	—
57	7549-3722355	45 3638 1553	Кронштейн	1	—
58	ПВ50 УХЛ3	34 2449 2071	Предохранитель	1	—
59	ПВ100АС УХЛ3	34 2449 2111	Предохранитель	2	—
60	БЗ-30 УХЛ3	34 2443 0021	Блок защиты	3	—
61	223014	45 9422 1056	Винт М4х16	3	—
62	252132	45 9816 6023	Шайба 4Т	9	—
63	250462	45 9553 1052	Гайка М4	9	—
64	КТ127-УХЛ	45 7373 6021	Контактор	2	—
65	549Б-3747290	45 3619 4885	Диод с переключкой	3	—
66	549С-3724304	45 3619 5479	Переключатель	1	—
67	549АС-3724247	45 3619 3969	Переключатель	4	—
68	549А-3724218	45 3619 2632	Переключатель	3	—
69	75132-3903192	45 3641 6096	Табличка	1	—

Поз. на рис.	Номер детали или сборочной единицы	Код ОКП	Наименование	Количество на самосвал БелАЗ	
				75131	75132
70	220103	45 9432 1107	Винт М6х12	22	—
70	252037	45 9811 1255	Шайба 6	2	—
71	2ППН-45	34 2829 1160	Переключатель	1	—
72	220051	45 9432 1053	Винт М4х10	6	—
73	75551-3710022	45 3637 4213	Кронштейн	1	—
74	7421-3747175	45 3632 0713	Кронштейн	2	—
75	315407	45 3414 3495	Кляммер	6	—
76	540-3715054	45 3613 3480	Втулка	1	—
77	ПД308-А	45 7374 7232	Лампа подкапотная	1	—
78	А24-21-3	34 6621 2410	Лампа	2	—
79	252037	45 9811 1255	Шайба 6	2	—
80	63.3710	45 7373 4869	Реле времени	1	—
81	220105	45 9432 1109	Винт М6х16	19	—
82	201454	45 9346 1520	Болт М8х16	4	—
83	252005	45 9811 1206	Шайба 8	4	—
84	252135	45 9816 6046	Шайба 8Т	4	—
85	751411-3724252	45 3641 4412	Перемычка	2	—
86	РС493	45 7374 6297	Реле	1	—
87	901.3747	45 7374 8383	Реле	16	—
88	РС951-А	45 7374 6556	Реле поворотов	1	—
89	12.3761	45 7311 1017	Блок УТД	2	—
90	46.3747	45 7374 8059	Прерыватель стеклоочистителя	1	—
91	75191-3747280	45 3633 1594	Резистор с проводами	2	—
92	СЭ300	45 7376 6057	Сопротивление	2	—
93	252002	45 9811 1203	Шайба 4	2	—
94	75131-3747166	45 3641 5262	Панель с диодами	1	—
95	75131-3747170	45 3641 5263	Панель с диодами	1	—

Рис. 13.4. Монтаж электрооборудования в кабине самосвала БелАЗ-75132

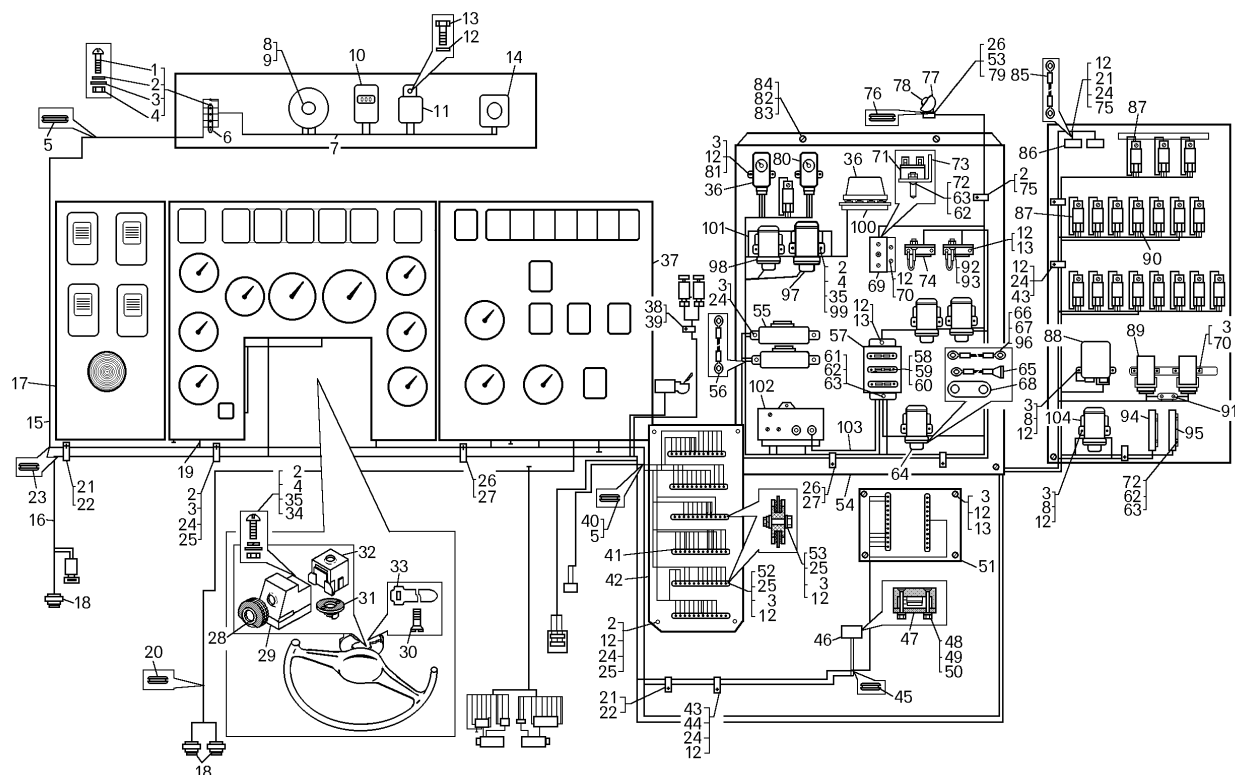

Поз. на рис.	Номер детали или сборочной единицы	Код ОКП	Наименование	Количество на самосвал БелАЗ	
				75131	75132
1	220082	45 9432 1084	Винт М6х20	—	2
2	252003	45 9811 1204	Шайба 5	—	8
3	252004	45 9811 1205	Шайба 6	—	36
4	250464	45 9553 1053	Гайка М5	—	12
5	549А-3724238	45 3619 2636	Кольцо	—	8
6	17.3723	45 7373 2131	Панель	—	1
7	75303-3724264	45 3624 7039	Жгут проводов	—	1
8	ЭИ 8059-2	45 7518 0034	Указатель давления	—	1
9	ЛВ211-329	45 7334 7329	Патрон лампы	—	1
10	СВН-2-02	42 8212 0063	Счетчик моточасов	—	1
11	733.3747-10	45 7374 8399	Реле-сигнализатор	—	1
12	252134	45 9816 6045	Шайба 6Т	—	108
13	201417	45 9346 1503	Болт М6х14	—	22
14	11.3714	45 7372 3164	Плафон	—	1
15	75132-3724008	45 3641 5923	Жгут проводов основной	—	1
16	75132-3724018	45 3641 5925	Жгут проводов добавочный	—	1
17	75132-3800020	45 3641 4377	Панель приборов	—	1
18	ВК413	45 7373 4187	Датчик давления	—	3

Поз. на рис.	Номер детали или сборочной единицы	Код ОКП	Наименование	Количество на самосвал БелАЗ	
				75131	75132
19	755501-3724241ХЛ	45 3637 3883	Перемычка	—	1
20	549А-2108247	45 3619 0258	Кольцо	—	2
21	540А-1104519-01	45 3616 0970	Прокладка	—	4
22	379169	45 3414 3607	Кляммер	—	10
23	200-3802045	45 3414 1508	Втулка	—	1
24	201418	45 9346 1504	Болт М6х16	—	29
25	250508	45 9553 1054	Гайка М6	—	26
26	549Б-2105455	45 3619 8041	Трубка	—	7
27	344621	45 3611 0721	Кляммер	—	7
28	64221-3709222	45 3427 8149	Чехол	—	2
29	66.3709	45 7343 1142	Переключатель	—	1
30	220077	45 9432 1079	Винт М5х10	—	6
31	64221-3709219	45 3427 8148	Втулка	—	1
32	40.3709	45 7373 1151	Переключатель	—	1
33	64227-3724622	45 3427 5078	Хомут	—	2
34	220080	45 9432 1082	Винт М5х16	—	6
35	252133	45 9816 6044	Шайба 5Т	—	12
36	РСВ-01-1	45 3921 0751	Реле времени	—	1
37	7513-2108346	45 3641 4296	Панель приборов	—	1
38	548А-1104696-01	45 3614 2269	Прокладка	—	5
39	315406	45 3414 3493	Кляммер	—	5
40	200-3724015	45 3414 1460	Втулка	—	5
41	ПС12	45 7373 2014	Панель	—	9
42	7555-3723320	45 3637 3385	Кронштейн	—	1
43	549Б-2105454	45 3619 8040	Трубка	—	16
44	379198	45 3625 1979	Кляммер	—	1
45	540-1108141	45 3613 0253	Втулка	—	1
46	АР-93	45 3921 0239	Розетка	—	1
47	500-3723242	45 3416 1683	Прокладка	—	1
48	221512	45 9412 1037	Винт М3х28	—	2
49	250458	45 9553 1051	Гайка М3	—	2
50	252130	45 9816 6042	Шайба 3Т	—	2
51	7513-2114106	45 3641 6787	Кронштейн	—	1
52	200215	45 9326 1006	Болт М6х40	—	2
53	201422	45 9346 1508	Болт М6х25	—	16

Рис. 13.4. Монтаж электрооборудования в кабине самосвала БелАЗ-75132

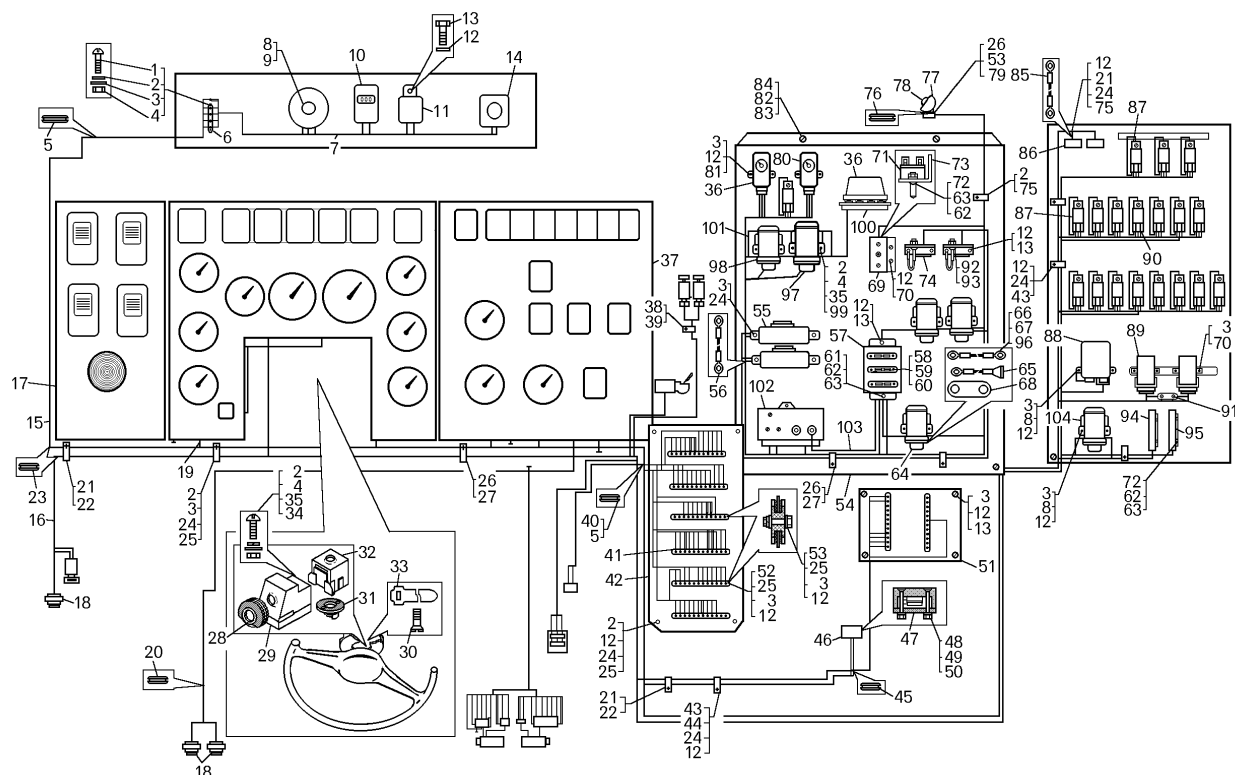

Поз. на рис.	Номер детали или сборочной единицы	Код ОКП	Наименование	Количество на самосвал БелАЗ	
				75131	75132
54	7555-3747182	45 3637 3399	Основание	—	1
55	ПР112	45 7373 1134	Блок предохранителей	—	2
56	75481-3724190	45 3614 5024	Переключатель	—	5
57	7549-3722355	45 3638 1553	Кронштейн	—	1
58	ПВ50 УХЛ3	34 2449 2071	Предохранитель	—	1
59	ПВ100АС УХЛ3	34 2449 2111	Предохранитель	—	4
60	БЗ-30 УХЛ3	34 2443 0021	Блок защиты	—	5
61	223014	45 9422 1056	Винт М4х16	—	5
62	252132	45 9816 6023	Шайба 4Т	—	11
63	250462	45 9553 1052	Гайка М4	—	11
64	КТ127-УХЛ	45 7373 6021	Контактор	—	3
65	549Б-3747290	45 3619 4885	Диод с переключателем	—	4
66	549С-3724304	45 3619 5479	Переключатель	—	1
67	549АС-3724247	45 3619 3969	Переключатель	—	4
68	549А-3724218	45 3619 2632	Переключатель	—	6
69	75132-3903192	45 3641 6096	Табличка	—	1
70	220103	45 9432 1107	Винт М6х12	—	22
71	2ППН-45	34 2829 1160	Переключатель	—	1

Поз. на рис.	Номер детали или сборочной единицы	Код ОКП	Наименование	Количество на самосвал БелАЗ	
				75131	75132
72	220051	45 9432 1053	Винт М4х10	—	6
73	75551-3710022	45 3637 4213	Кронштейн	—	1
74	7421-3747175	45 3632 0713	Кронштейн	—	2
75	315407	45 3414 3495	Кляммер	—	6
76	540-3715054	45 3613 3480	Втулка	—	1
77	ПД308-А	45 7374 7232	Лампа подкапотная	—	1
78	A24-21-3	34 6621 2410	Лампа	—	—
79	252037	45 9811 1255	Шайба 6	—	2
80	63.3710	45 7373 4869	Реле времени	—	2
81	220105	45 9432 1109	Винт М6х16	—	12
82	201454	45 9346 1520	Болт М8х16	—	4
83	252005	45 9811 1206	Шайба 8	—	4
84	252135	45 9816 6046	Шайба 8Т	—	4
85	751411-3724252	45 3641 4412	Перемычка	—	1
86	РС493	45 7374 6297	Реле	—	2
87	901.3747	45 7374 8383	Реле	—	16
88	РС951-А	45 7374 6556	Реле поворотов	—	1
89	12.3761	45 7311 1017	Блок УТД	—	2
90	90.3747	45 7374 8376	Реле	—	1
91	75191-3747280	45 3633 1594	Резистор с проводами	—	2
92	СЭ300	45 7376 6057	Сопротивление	—	2
93	252002	45 9811 1203	Шайба 4	—	2
94	75132-3747166	45 3641 5928	Панель с диодами	—	1
95	75132-3747170	45 3641 5929	Панель с диодами	—	1
96	549АС-3724217	45 3619 3959	Перемычка	—	4
97	48.3747	45 7374 8021	Блок защиты	—	1
98	47.3747	45 7374 6693	Блок защиты	—	1
99	220079	45 9432 1081	Винт М5х14	—	4
100	75132-3747272	45 3641 5927	Кронштейн	—	1
101	7555-3747274	45 3637 3396	Кронштейн	—	1
102	21.3702	45 7371 0855	Реле-регулятор	—	1
103	754901-3724156ХЛ	45 3638 1538	Перемычка	—	1
104	46.3747	45 7374 8059	Прерыватель стеклоочистителя	—	1

Рис. 13.5. Установка аккумуляторных батарей

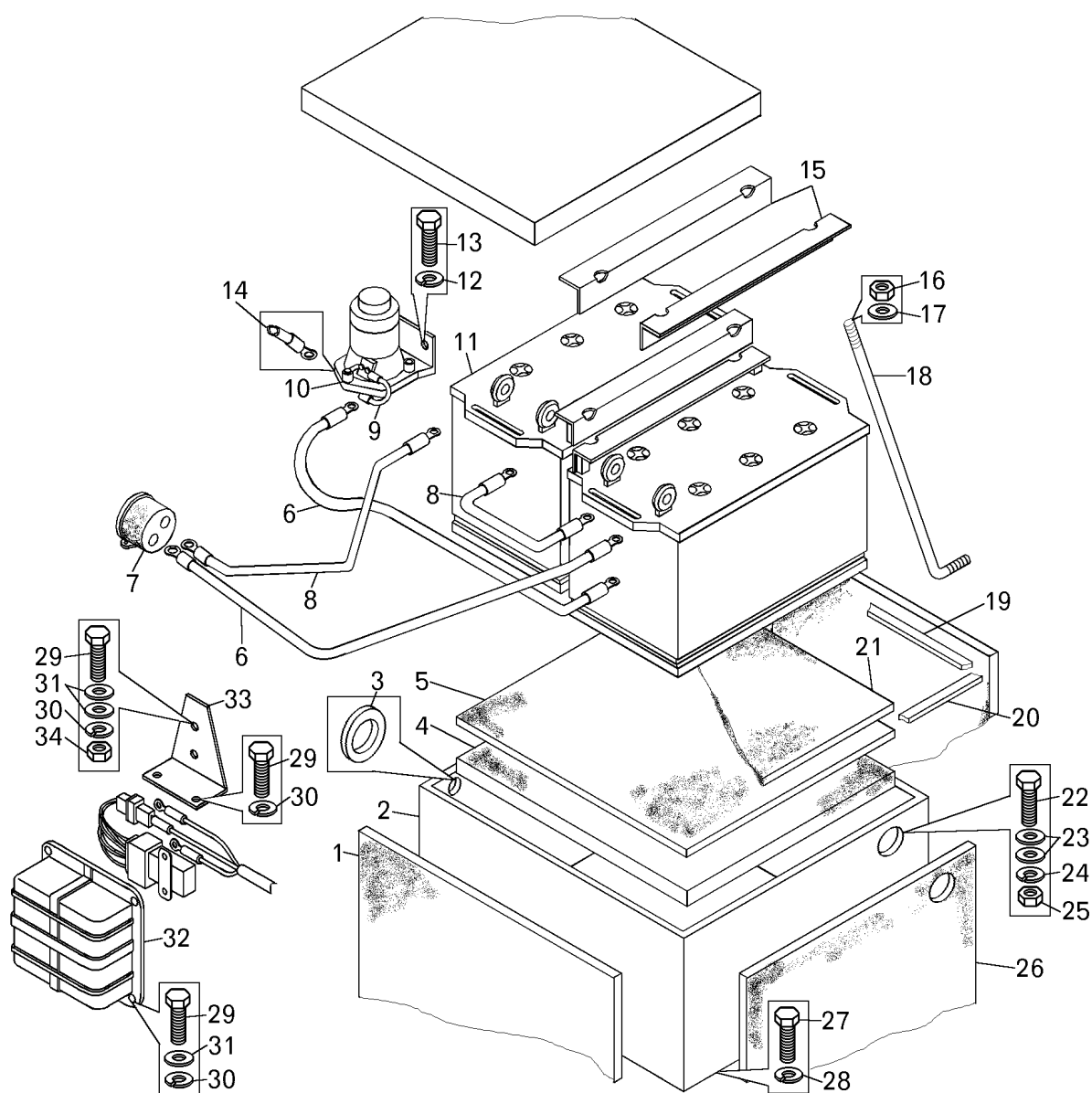

Поз. на рис.	Номер детали или сборочной единицы	Код ОКП	Наименование	Количество на самосвал БелАЗ	
				75131	75132
1	7549-3748904	45 3638 1611	Утеплитель задний	2	2
2	7512-3748010	45 3641 1182	Ящик аккумуляторных батарей	1	1
3	549А-3724238	45 3619 2636	Втулка	3	3
4	7549-3748906	45 3638 1612	Утеплитель нижний	1	1
5	7519-3748174	45 3633 0332	Коврик ящика	1	1
6	549БС-3724166	45 3619 3950	Перемычка	2	2
7	ПС315-3723100	45 7373 2098	Розетка	1	-1
8	549БС-3724164	45 3619 3949	Перемычка	2	2
9	540С-3724066-11	45 3613 6667	Перемычка контактора	1	1

Поз. на рис.	Номер детали или сборочной единицы	Код ОКП	Наименование	Количество на самосвал БелАЗ	
				75131	75132
10	1420.3737	45 7373 7619	Выключатель “массы”	1	—
10	1421.3737	45 7373 7624	Выключатель “массы”	—	1
11	6СТ-190А	34 8111 1138	Батарея аккумуляторная	2	2
12	252134	45 9816 6045	Шайба 6Т	—	2
13	201418	45 9346 1504	Болт М6х16	10	2
14	540С-3724080-01	45 3613 4726	Провод	1	1
15	7512-3748028	45 3641 1198	Планка прижимная	2	2
16	250512	45 9553 1057	Гайка М10	4	4
17	252006	45 9811 1207	Шайба 10	4	4
18	7512-3748192	43 3641 1189	Тяга	4	4
19	7512-3748076	45 3641 1194	Уплотнитель	2	2
—	220079	45 9432 1081	Винт М5х14	4	—
—	250464	45 9553 1053	Гайка М5	4	—
20	7512-3748077	45 3641 1195	Уплотнитель	2	2
21	7519-3748922-01	45 3633 2506	Утеплитель крышки	1	1
22	201469	45 9346 1533	Болт М8х55	2	2
23	252005	45 9811 1206	Шайба 8	2	2
24	252135	45 9816 6046	Шайба 8Т	2	2
25	250510	45 9553 1055	Гайка М8	2	2
—	252133	45 9816 6044	Шайба 5Т	4	—
26	7549-3748912	45 3638 1613	Утеплитель боковой	2	2
27	201497	45 9346 1559	Болт М10х25	4	4
28	252136	45 9816 6046	Шайба 10 ОТ	4	4
30	252134	45 9816 6045	Шайба 6Т	10	—
31	252004	45 9811 1205	Шайба 6	8	—
32	7549-3750062	45 3638 1614	Кожух контактора	1	—
33	75124-3708062	45 3641 2256	Кронштейн	1	—
34	250508	45 9553 1054	Гайка М6	2	—

Рис. 13.6. Установка задних фонарей и задней фары

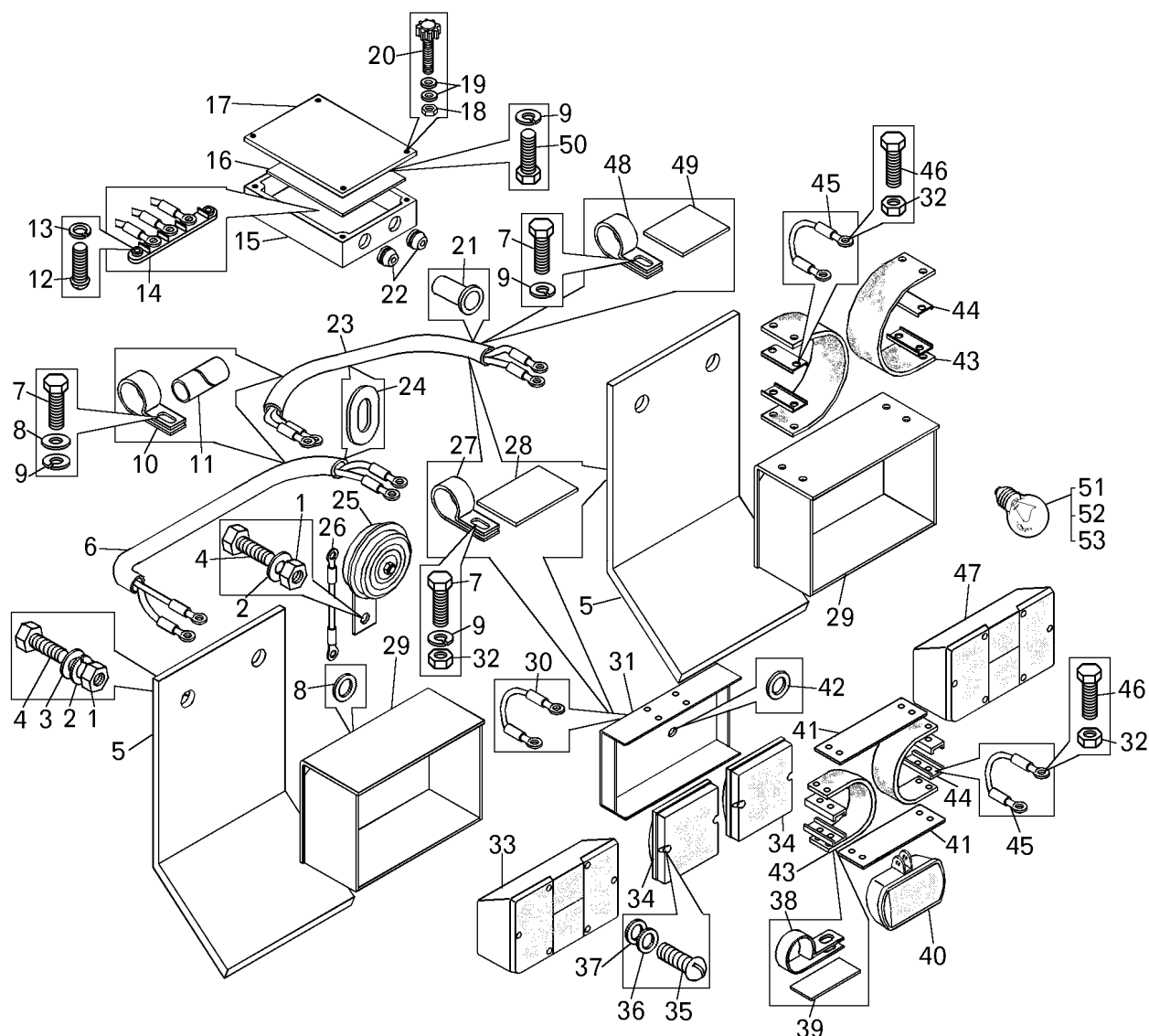

Поз. на рис.	Номер детали или сборочной единицы	Код ОКП	Наименование	Количество на самосвал БелАЗ	
				75131	75132
1	250510	45 9553 1055	Гайка М8	6	6
2	252135	45 9816 6046	Шайба 8Т	6	6
3	252005	45 9811 1206	Шайба 8	4	4
4	201456	45 9346 1522	Болт М8х20	6	6
5	7513-3716206	45 3641 5421	Брызговик фонаря	2	2
6	7513-3724040	45 3641 5768	Жгут проводов	1	1
7	201418	45 9346 1504	Болт М6х16	13	13
8	252004	45 9811 1205	Шайба 6	8	8
9	252134	45 9816 6045	Шайба 6Т	15	15
10	344622	45 3611 0722	Кляммер	4	4
11	549А-3724134	45 3619 2617	Труба защитная	2	2
12	220080	45 9432 1082	Винт М5х16	2	2
13	252133	45 9816 6044	Шайба 5Т	2	2

Поз. на рис.	Номер детали или сборочной единицы	Код ОКП	Наименование	Количество на самосвал БелАЗ	
				75131	75132
14	17.3723	45 7373 2131	Панель	1	1
15	6422-3724514	45 3427 2615	Основание	1	1
16	7548-3723043	45 3613 7776	Кронштейн	1	1
17	7548-3724750	45 3613 7777	Крышка	1	1
18	6422-3724544	45 3427 2610	Гайка	4	4
19	252037	45 9811 1255	Шайба 6	8	8
20	373800	45 9958 2092	Винт М6х50	4	4
21	543-3724024	45 3615 5588	Втулка	16	16
22	64221-3724538	45 3427 8290	Уплотнитель	4	4
23	7513-3724041	45 3641 5771	Жгут проводов	1	1
24	200-3802045	45 3414 1508	Втулка	1	1
25	С314-Г	45 7373 2179	Сигнал звуковой	1	1
26	540-3724066-11	45 3613 6665	Перемычка	1	1
27	315406	45 3414 3493	Кляммер	3	3
28	548А-1104696-01	45 3614 2269	Прокладка	3	3
29	549А-3716026	45 3619 2559	Кронштейн	2	2
30	549А-3724194	45 3619 2623	Перемычка	2	2
31	75211-3716027	45 3627 4498	Кронштейн	1	1
32	250508	45 9553 1054	Гайка М6	33	33
33	ФП130-В	45 7372 5267	Фонарь задний левый	1	1
34	39.3716	45 7372 5669	Фонарь задний	2	2
35	220053	45 9432 1055	Винт М4х14	8	8
36	252002	45 9811 1203	Шайба 4	8	8
37	252132	45 9816 6023	Шайба 4Т	8	8
38	379160	45 3414 3604	Кляммер	1	1
39	549А-3724395	45 3619 2678	Прокладка	1	1
40	ФГ152-0	45 7372 8027	Фара противотуманная	1	1
41	549А-3743412	45 3619 2591	Пластина	1	1
42	549А-2108247	45 3619 0258	Кольцо	1	1
43	549А-3716062	45 3619 0159	Амортизатор	8	8
44	549А-3716052	45 3619 2563	Пластина прижимная	16	16
45	549Б-3724222	45 3619 2634	Перемычка	3	3
46	201422	45 9346 1508	Болт М6х25	32	32
47	ФП130-Г	45 7372 5271	Фонарь задний правый	1	1
48	315407	45 3414 3495	Кляммер	8	8
49	540А-1104519-01	45 3616 0970	Прокладка	8	8
50	201417	45 9346 1503	Болт М6х14	2	2
51	А24-5-1	34 6621 2411	Лампа	4	4
52	А24-21-3	34 6621 2410	Лампа	6	6
53	АКГ24-70	34 6621 2408	Лампа	1	1

Рис. 13.7. Монтаж электрооборудования и проводов на шасси самосвала БелАЗ-75131

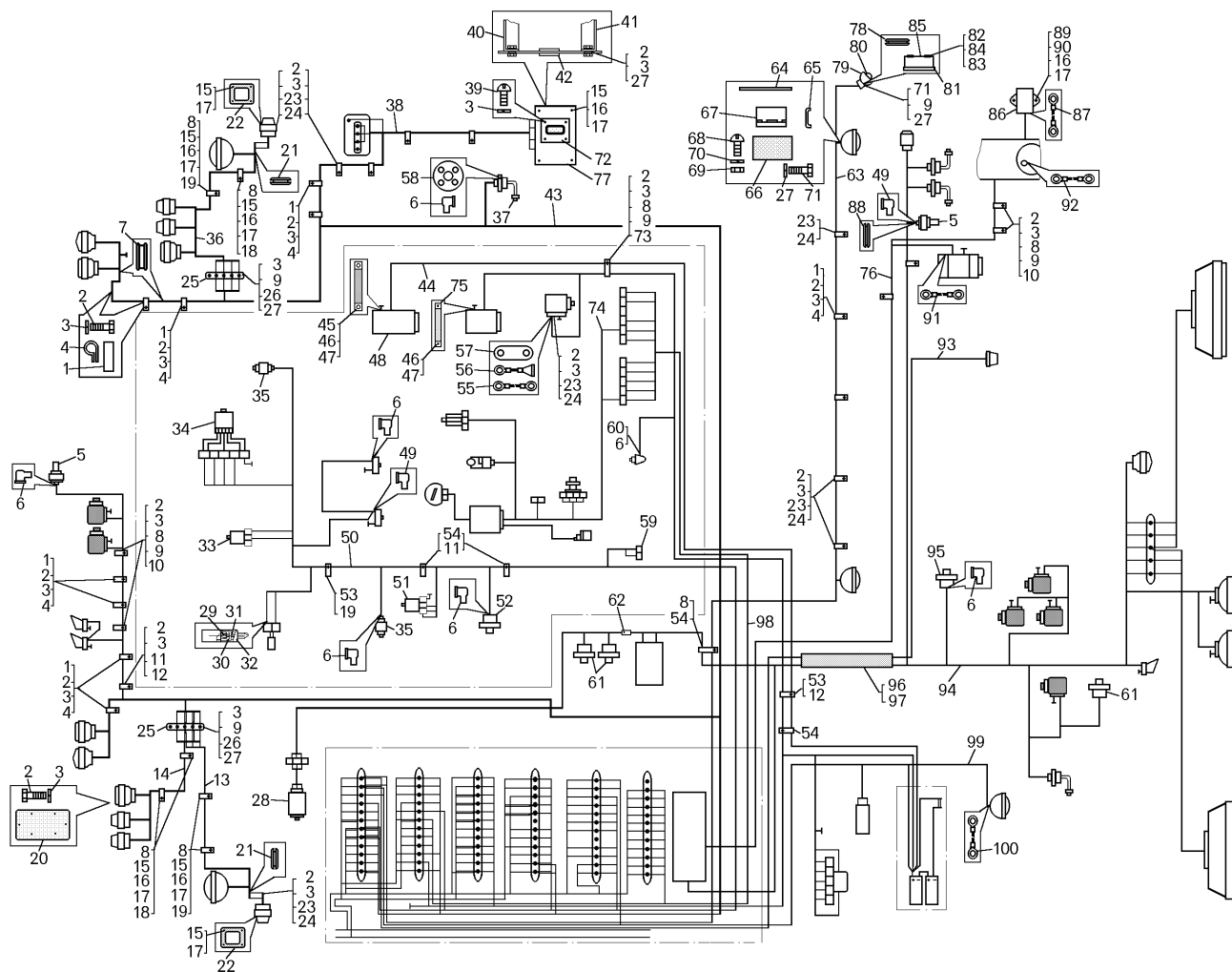

Поз. на рис.	Номер детали или сборочной единицы	Код ОКП	Наименование	Количество на самосвал БелАЗ	
				75131	75132
1	540A-1104519-01	45 3616 0970	Прокладка	34	—
2	201418	45 9346 1504	Болт М6х16	168	—
3	252134	45 9816 6045	Шайба 6Т	176	—
4	315407	45 3414 3495	Кляммер	34	—
5	ТМ100-В	45 7382 5054	Датчик температуры	2	—
6	7522-3724072	45 3637 0445	Колпачок защитный	14	—
7	549С-3724238	45 3619 2636	Кольцо	7	—
8	549Б-2105455	45 3619 8041	Трубка	44	—
9	252004	45 9811 1205	Шайба 6	38	—
10	344621	45 3611 0721	Кляммер	29	—
11	549А-3724393	45 3619 2676	Прокладка	21	—
12	379198	45 3625 1979	Кляммер	12	—
13	751311-3724311	45 3641 5492	Жгут проводов левого фонаря	1	—

Поз. на рис.	Номер детали или сборочной единицы	Код ОКП	Наименование	Количество на самосвал БелАЗ	
				75131	75132
14	751311-3724151	45 3641 5484	Жгут проводов	1	—
15	201454	45 9346 1520	Болт М8х20	24	—
16	252005	45 9811 1206	Шайба 8	10	—
17	252135	45 9816 6046	Шайба 8Т	26	—
18	344611	45 3611 0716	Кляммер	6	—
19	344614	45 3611 0718	Кляммер	3	—
20	75132-3711086	45 3641 5952	Панель фары	2	—
21	549А-2108247	45 3619 0258	Кольцо	6	—
22	75132-3711076	45 3641 5943	Крышка	6	—
23	548А-1104696-01	45 3614 2269	Прокладка	76	—
24	315406	45 3414 3493	Кляммер	76	—
25	17.3723	45 7373 2131	Панель	2	—
26	220109	45 9432 1113	Винт М6х25	4	—
27	250508	45 9553 1054	Гайка М6	26	—
28	МЭ307 УХЛ	45 7381 3537	Датчик спидометра	1	—
29	45 7373 8004	45 7373 8004	Штырь	6	—
30	45 7373 9004	45 7373 9004	Колодка штыревая	3	—
31	548А-3724034	45 3614 2253	Трубка защитная	6	—
32	5320-3724050	45 3537 1939	Чехол защитный	3	—
36	751311-3724310	45 3641 5494	Жгут проводов правого фонаря	1	—
37	14.3839	45 7382 8013	Датчик уровня	1	—
38	75132-3724292	45 3641 5446	Жгут проводов	1	—
39	220105	45 9432 1109	Винт М6х16	4	—
40	75191-3741200	45 3633 1583	Кронштейн правый	1	—
41	75191-3741201	45 3633 1584	Кронштейн левый	1	—
42	200С-3802045	45 3414 1508	Втулка	3	—
43	751311-3724261	45 3641 5498	Жгут проводов фар левый	1	—
44	751311-3724386	45 3641 7831	Перемычка	1	—
45	250512	45 9553 1057	Гайка М10	5	—
46	252006	45 9811 1207	Шайба 10	2	—
47	252136	45 9816 6067	Шайба 10 ОТ	2	—
49	540А-3724044	45 3616 1630	Наконечник резиновый	2	—
50	751311-3724300	45 3641 5482	Жгут проводов двигателя	1	—
53	549Б-2105454	45 3619 8040	Трубка	3	—
54	549-2105543	45 3619 7526	Хомут электромонтажный	19	—

Рис. 13.7. Монтаж электрооборудования и проводов на шасси самосвала БелАЗ-75131

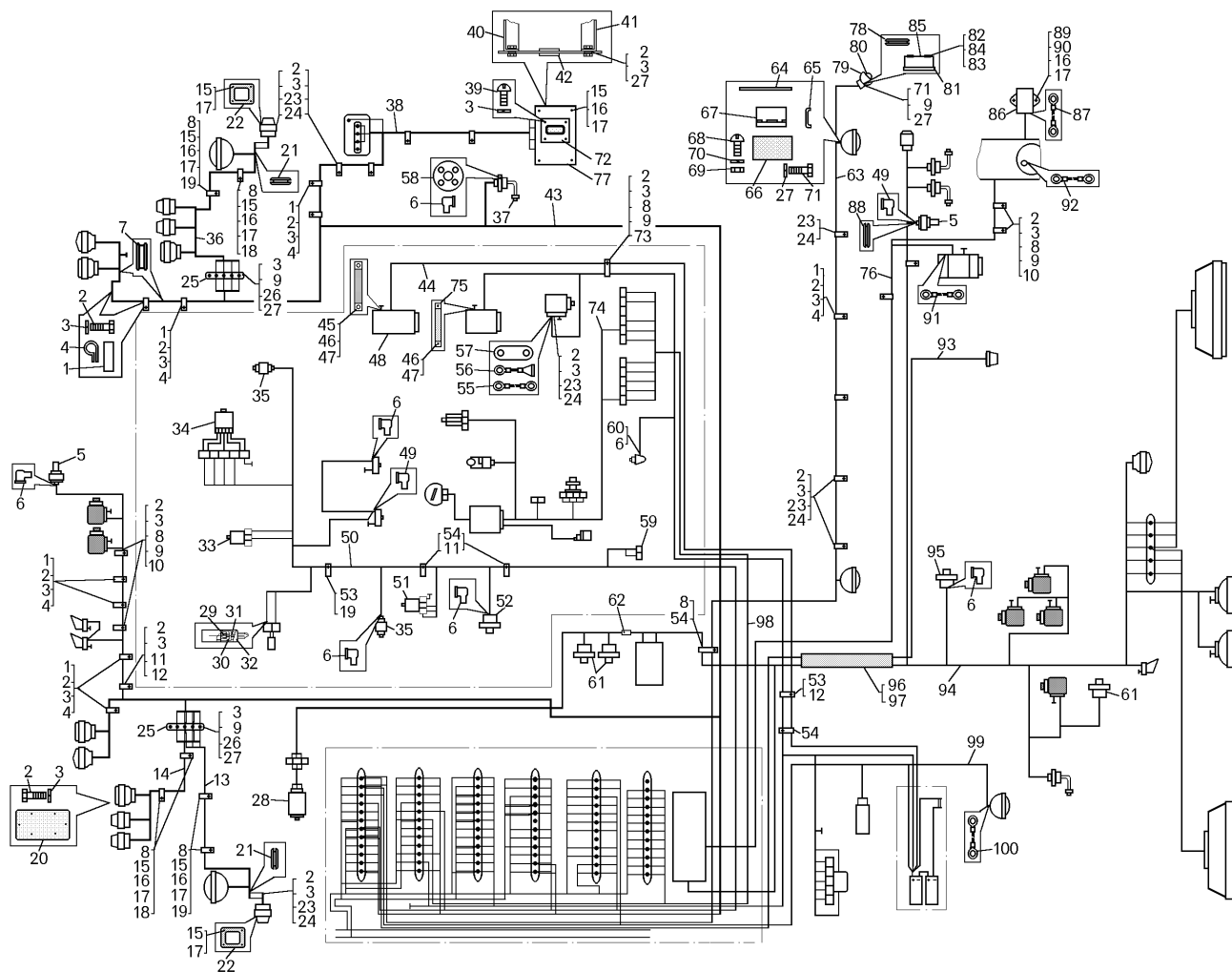

Поз. на рис.	Номер детали или сборочной единицы	Код ОКП	Наименование	Количество на самосвал БелАЗ	
				75131	75132
55	742101-3724246	45 3632 1380	Перемычка	2	—
56	549БС-3747290	45 3619 5570	Диод с перемычкой	2	—
57	549А-3724218	45 3619 2632	Перемычка	2	—
58	75211-1018704	45 3627 4505	Фланец	1	—
61	16.3829	45 7382 6174	Датчик давления	3	—
62	220062	45 9432 1064	Винт М4х35	4	—
63	751321-3724530	45 3641 5965	Жгут проводов фар подсветки	1	—
64	549А-3743412	45 3619 2691	Пластина	3	—
65	549А-3716052	45 3619 2563	Пластина	12	—
66	549А-3716062	45 3619 0159	Амортизатор	6	—
67	4602.3710	45 7373 4658	Выключатель	2	—
68	220051	45 9432 1053	Винт М4х10	4	—
69	250462	45 9553 1052	Гайка М4-6Н	4	—

Поз. на рис.	Номер детали или сборочной единицы	Код ОКП	Наименование	Количество на самосвал БелАЗ	
				75131	75132
70	252132	45 9816 6023	Шайба 4Н	4	—
71	201422	45 9346 1508	Болт М6х25	26	—
72	540Э-3741046-10	45 3613 2174	Щиток подогревателя	1	—
73	344631	45 3611 0790	Кляммер	2	—
74	751311-3724352	45 3641 5486	Жгут проводов	1	—
75	540-3724090-01	45 3613 4781	Провод “массы”	1	—
76	751311-3724350	45 3641 5467	Жгут проводов	1	—
77	75131-3741250	45 3641 7679	Ящик	1	—
78	540-3715054	45 3613 3480	Втулка	1	—
79	ПД308-А	45 7374 8400	Лампа подкапотная	1	—
80	А24-21-3	34 6621 2410	Лампа	1	—
81	500-3723242	45 3416 1683	Прокладка розетки	1	—
82	221512	45 9412 1037	Винта М3	2	—
83	250458	45 9553 1051	Гайка М3-6Н	2	—
84	252130	45 9816 6042	Шайба 3Т	2	—
85	АР-93	45 3921 0239	Розетка электрическая	1	—
86	751201-3723091	45 3641 0338	Розетка с проводами	1	—
87	549А-3724248	45 3619 2645	Перемычка	1	—
88	525-3724042	45 3611 0240	Втулка	1	—
89	201469	45 9346 1533	Болт М8х55	2	—
90	250510	45 9553 1055	Гайка М8	5	—
91	549С-3724306	45 3619 5475	Перемычка	2	—
92	750901-3724250	45 3638 0779	Перемычка	8	—
93	751311-3724600	45 3641 5962	Жгут проводов	1	—
94	751311-3724030	45 3641 5956	Жгут проводов по лонжерону	1	—
95	18.3839	45 7382 6215	Датчик давления	1	—
96	7521-8609026	45 3627 1734	Рукав	1	—
97	540-8609028	45 3613 3372	Рукав	1	—
98	751311-3724305	45 3641 5490	Жгут проводов электронного блока	1	—
99	751311-3724320	45 3641 5480	Жгут проводов	1	—
100	549БС-3724222	45 3619 3961	Перемычка	3	—

Рис. 13.8. Монтаж электрооборудования и проводов на шасси самосвала БелАЗ-75132

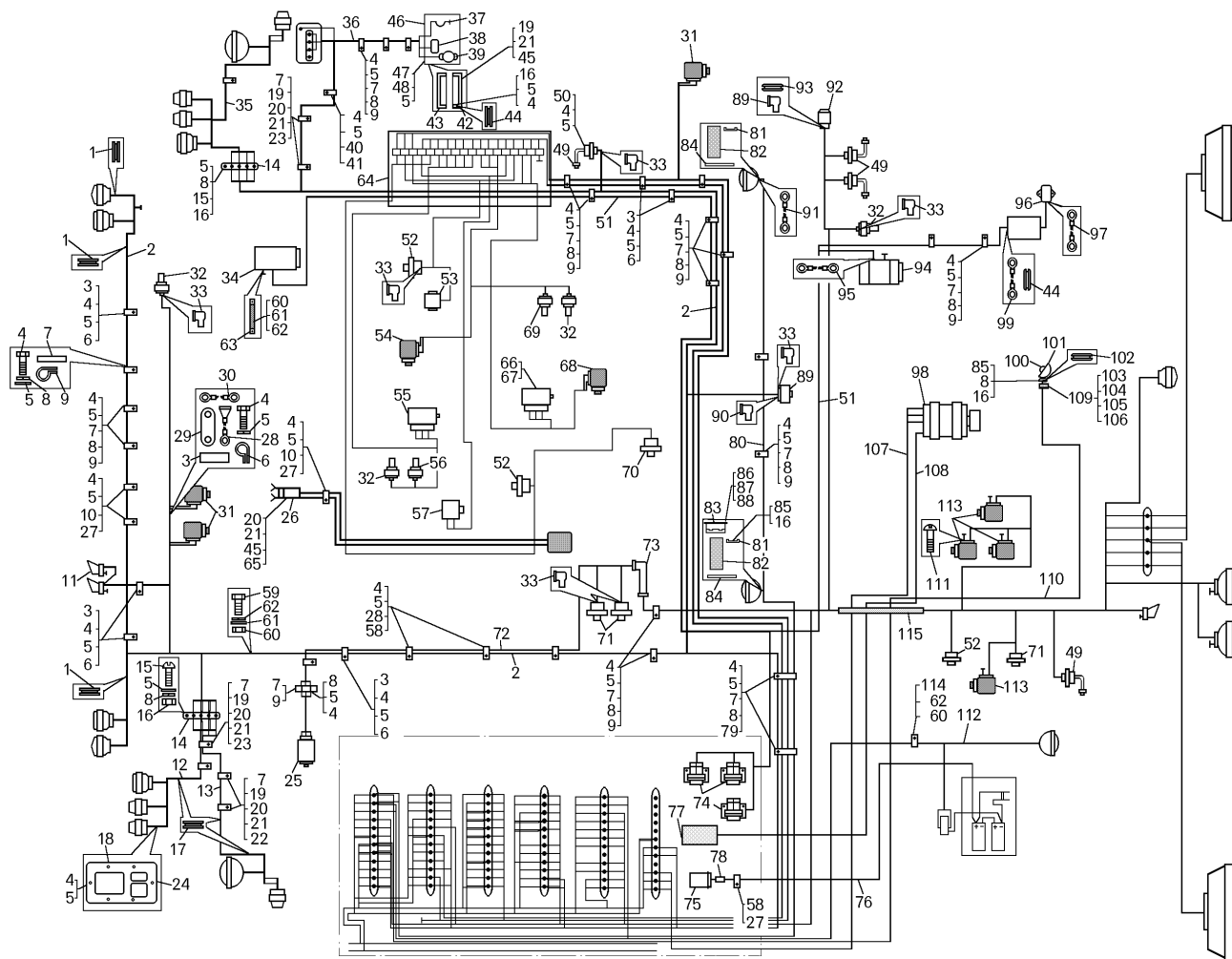

Поз. на рис.	Номер детали или сборочной единицы	Код ОКП	Наименование	Количество на самосвал БелАЗ	
				75131	75132
1	549А-3724238	45 3619 2636	Кольцо	—	8
2	751311-3724261	45 3641 5957	Жгут проводов фар левый	—	1
3	548А-1104696-01	45 3614 2269	Прокладка	—	77
4	201418	45 9346 1504	Болт М6х16	—	185
5	252134	45 9816 6045	Шайба 6Т	—	193
6	315406	45 3414 3493	Кляммер	—	74
7	549Б-2105455	45 3619 8041	Трубка	—	74
8	252004	45 9811 1205	Шайба 6	—	68
9	344621	45 3611 0721	Кляммер	—	61
10	549А-3724393	45 3619 2676	Прокладка	—	18
12	751311-3724151	45 3641 5484	Жгут проводов	—	1
13	751311-3724311	45 3641 5492	Жгут проводов левого фонаря	—	1
14	17.3723	45 7373 2131	Панель	—	2
15	220109	45 9432 1113	Винт М6х25	—	4
16	250508	45 9553 1054	Гайка М6	—	34

Поз. на рис.	Номер детали или сборочной единицы	Код ОКП	Наименование	Количество на самосвал БелАЗ	
				75131	75132
17	549А-2108247	45 3619 0258	Кольцо	—	6
18	75132-3711086	45 3641 5952	Панель	—	2
19	201454	45 9346 1520	Болт М8	—	24
20	252005	45 9811 1206	Шайба 8	—	12
21	252135	45 9816 6046	Шайба 8Т	—	28
22	344611	45 3611 0716	Кляммер	—	6
23	344614	45 3611 0718	Кляммер	—	3
24	75132-3711076	45 3641 5943	Крышка	—	6
25	МЭ307 УХЛ	45 7381 3537	Датчик спидометра	—	1
26	751201-3723090	45 3641 7511	Розетка с проводами	—	1
27	379198	45 3625 1979	Кляммер	—	20
28	549БС-3747290	45 3619 4885	Диод с перемычкой	—	3
29	549А-3724218	45 3619 2632	Перемычка	—	3
30	742101-3724246	45 3632 1380	Перемычка	—	2
31	5320-3721500	45 3537 1890	Электромагнит	—	3
32	ТМ100-В	45 7382 5054	Датчик температуры	—	2
33	7522-3724072	45 3637 0445	Колпачок защитный	—	15
34	МН-1	—	Электродвигатель	—	1
35	751311-3724310	45 3641 5494	Жгут проводов правого фонаря	—	1
36	751321-3724292	45 3641 5959	Жгут проводов предпускового подогревателя	—	1
40	540А-1104519-01	45 3616 0970	Прокладка	—	6
41	315407	45 3414 3495	Кляммер	—	6
42	75191-3741201	45 3633 1584	Кронштейн левый	—	1
43	75191-3741200	45 3633 1583	Кронштейн правый	—	1
44	200С-3802045	45 3414 2881	Втулка	—	3
45	250510	45 9553 1055	Гайка М8	—	8
46	75131-3741250	45 3641 7679	Ящик	—	1
47	540Э-3741046-10	45 3613 2174	Щиток подогревателя	—	1
48	220105	45 9432 1109	Винт М6х16	—	4
49	14.3839	45 7382 8013	Датчик уровня		
50	75211-1018704	45 3627 4505	Фланец	—	2
51	751321-3724350	45 3641 5966	Жгут проводов	—	1
52	18.3829	45 7382 6215	Датчик давления	—	2
58	549Б-2105454	45 3619 8040	Трубка	—	10
59	201495	45 9346 1557	Болт М10х20	—	1
60	250512	45 9553 1057	Гайка М10	—	4
61	252006	45 9811 1207	Шайба 10	—	4
62	252136	45 9816 6067	Шайба 10 ОТ	—	5
63	540-3724090-01	45 3613 4781	Провод "массы"	—	1

Рис. 13.8. Монтаж электрооборудования и проводов на шасси самосвала БелАЗ-75132

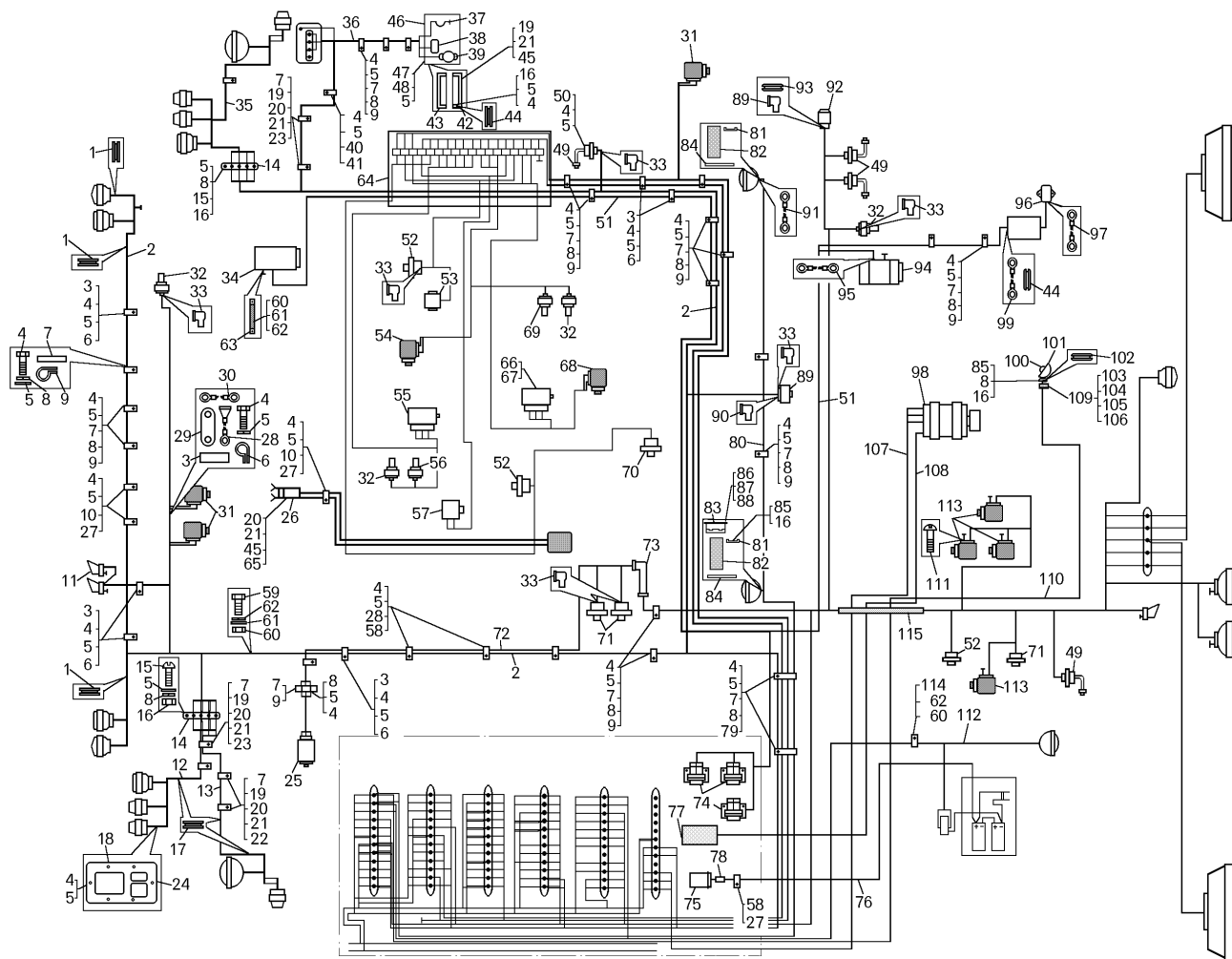

Поз. на рис.	Номер детали или сборочной единицы	Код ОКП	Наименование	Количество на самосвал БелАЗ	
				75131	75132
65	201469	45 9346 1533	Болт М8х55	—	4
68	15.3747	45 7374 8237	Электромагнит аварийного останова	—	1
71	16.3829	45 7382 6174	Датчик давления	—	3
72	751321-3724030	45 3641 5956	Жгут проводов по лонжерону	—	1
73	7521-8609026	45 3627 1734	Рукав	—	1
74	КТ127 УХЛ	45 7373 6021	Контактор	—	3
75	ПР112	45 7373 1134	Блок предохранителей	—	2
76	751321-3724076	45 3641 5955	Перемычка	—	1
77	21.3702	45 7371 0855	Реле-регулятор	—	1
78	549-2105543	45 3619 7526	Хомут	—	12
79	344631	45 3611 0790	Кляммер	—	2
80	751321-3724530	45 3641 5965	Жгут проводов фар подсветки	—	1
81	549А-3716052	45 3619 2563	Пластина	—	12
82	549А-3716062	45 3619 0159	Амортизатор	—	6
83	4602.3710	45 7373 4658	Выключатель	—	2

Поз. на рис.	Номер детали или сборочной единицы	Код ОКП	Наименование	Количество на самосвал БелАЗ	
				75131	75132
84	549А-3743412	45 3619 4719	Пластина	—	3
85	201422	45 9346 1508	Болт М6х25	—	26
86	220051	45 9432 1053	Винт М4х10	—	4
87	250462	45 9553 1052	Гайка М4	—	4
88	252132	45 9816 6023	Шайба 4Н	—	4
89	540А-3724044	45 3616 1630	Наконечник резиновый	—	2
90	ДСФ-65	45 7310 0014	Датчик фильтров	—	1
91	549БС-3724222	45 3619 3961	Перемычка	—	3
92	УП101-Б	45 7374 3335	Боковой повторитель	—	1
93	525-3724042	45 3611 0240	Втулка	—	1
95	549С-3724306	45 3619 5475	Перемычка	—	1
96	751201-3723091	45 3641 0338	Розетка с проводами	—	1
97	549А-3724248	45 3619 2645	Перемычка	—	1
99	750901-3724250	45 3638 0779	Перемычка	—	4
100	А24-21-3	34 6621 2410	Лампа	—	1
101	ПД308-А	45 7373 8400	Лампа подкапотная	—	1
102	540-3715054	45 3613 3480	Втулка амортизац.	—	1
103	221512	45 9412 1037	Винт М3	—	2
104	250458	45 9553 1051	Гайка М3	—	2
105	252130	45 9816 6042	Шайба 3Т	—	2
106	500-3723242	45 3416 1683	Прокладка розетки	—	1
107	754901-3724105	45 3638 1517	Жгут проводов	—	1
108	751321-3724286	45 3641 5958	Провод генератора	—	1
109	АР-93	45 3921 0239	Розетка электрическая	—	1
110	751321-3724600	45 3641 5962	Жгут проводов	—	1
111	220062	45 9432 1064	Винт М4	—	4
112	751321-3724320	45 3641 5961	Жгут проводов	—	1
114	344612	45 3611 0717	Кляммер	—	1
115	540-8609028	45 3613 3372	Рукав	—	1
Примечания.					
2. Поз. 37, 38, 39 — детали предпускового подогревателя.					
3. Поз. 11 — см. рис. 13.2.					
4. Поз. 98 — см. рис. 13.1.					
5. Поз. 113 — см. рис. 19.5.					

Рис. 13.9. Панель приборов самосвала БелАЗ-75131

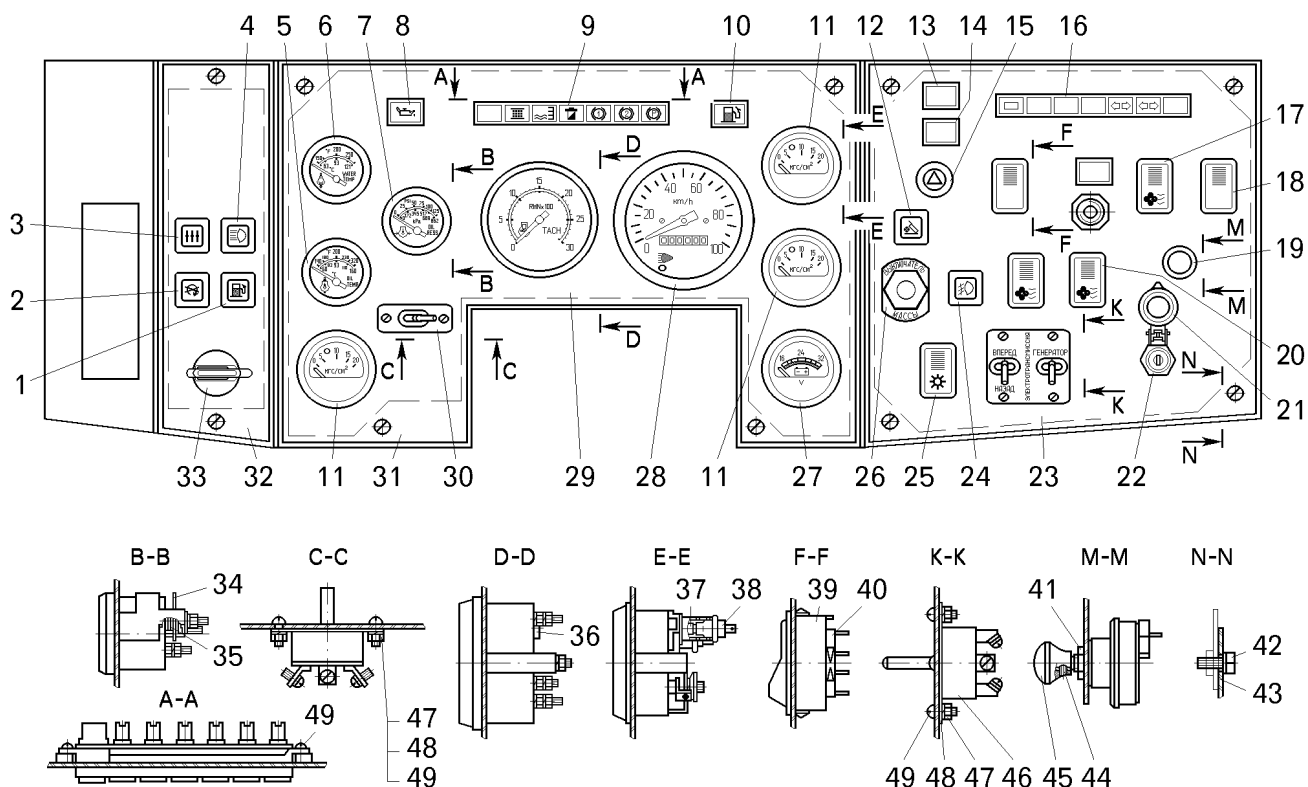

Поз. на рис.	Номер детали или сборочной единицы	Код ОКП	Наименование	Количество на самосвал БелАЗ	
				75131	75132
1	3842.3710-10.11	45 7373 3362	Выключатель	1	—
2	3842.3710-10.47	45 7500 0003	Выключатель	1	—
3	7920-3710050	45 3631 3665	Выключатель жалюзи	1	—
4	3842.3710-02.05	45 7373 3328	Выключатель	1	—
5	*	—	Указатель температуры масла	1	—
6	*	—	Указатель температуры жидкости	1	—
7	*	—	Указатель давления	1	—
8	2212.3803-22	45 7334 7466	Лампа контрольная	1	—
9	2312.3803-03	45 7374 7406	Блок контрольных ламп	1	—
—	220004	45 9432 1029	Винт М3х10	4	—
10	2212.3803-19	45 7334 7459	Лампа контрольная	1	—
11	ЭИ 8059-8	45 7518 0036	Указатель давления	3	—
12	7555-3710080	45 3637 3927	Выключатель блокировки платформы	1	—
—	250458	45 9553 1051	Гайка М3	4	—
13	2212.3803-23	45 7334 7468	Лампа контрольная	1	—
14	2212.3803-34	45 7374 7547	Лампа контрольная	1	—
15	245.3710-01	45 7373 3246	Выключатель	1	—
16	2312.3803-14	45 7374 7567	Блок контрольных ламп	1	—

Поз. на рис.	Номер детали или сборочной единицы	Код ОКП	Наименование	Количество на самосвал БелАЗ	
				75131	75132
—	252130	45 9816 6042	Шайба 3Т	4	—
17	ВК343.3709-01.11	45 7373 4511	Выключатель	1	—
18	ВК343.3709-01.13	45 7373 4658	Выключатель	1	—
19	ВК416-Б-01	45 7373 4698	Выключатель	1	—
20	П147.3709-03.11	45 7373 5503	Переключатель	2	—
21	ВК316-Б	45 7373 4114	Устройство защитное	1	—
22	ВК856	45 7373 4214	Замок-выключатель	1	—
23	75131-3805020	45 3641 4379	Щиток приборов правый	1	—
24	3842.3710-10.03	45 7373 3361	Выключатель	1	—
25	581.3710-01	45 7373 3025	Переключатель	1	—
26	11.3704	45 7373 4407	Выключатель	2	—
27	ЭИ 8006-1	45 7518 0039	Указатель напряжения	1	—
28	СП153-УХЛ	45 7381 3295	Указатель спидометра	1	—
	3842.3710-11.36	45 7373 4913	Выключатель	1	—
29	*	—	Указатель тахометра	1	—
30	5102.3709	45 7343 1073	Переключатель	1	—
31	75131-3805030	45 3641 5266	Щиток приборов средний	1	—
32	75131-3805021	45 3641 5265	Щиток приборов левый	1	—
33	П602 УХЛ	45 7373 5422	Переключатель	1	—
34	75483-3805042	45 3613 8700	Гнездо подсветки	3	—
35	252002	45 9811 1203	Шайба 4	22	—
36	*	—	Лампа подсветки	1	—
37	A24-2	34 6621 2401	Лампа	5	—
38	ЛВ211-329	45 7334 7329	Патрон лампы	5	—
39	5336-3710015	45 3522 1091	Рамка выключателя	1	—
40	П147.3709-01.17	45 7373 5513	Переключатель	1	—
41	250513	45 9951 4002	Гайка М10х1	1	—
42	224624	45 9462 1108	Винт М6	10	—
43	252004	45 9811 1205	Шайба 6	10	—
44	341425	45 9951 2257	Винт М4х6	1	—
45	500А-3709013	45 3525 2048	Ручка выключателя	1	—
46	2ППН-45	34 2829 1160	Переключатель	2	—
47	250462	45 9553 1052	Гайка М4	6	—
48	252132	45 9816 6023	Шайба 4Т	6	—
49	220051	45 9432 1053	Винт М4х10	10	—
* — Поступает в комплекте с двигателем					

Рис. 13.10. Панель приборов самосвала БелАЗ-75132

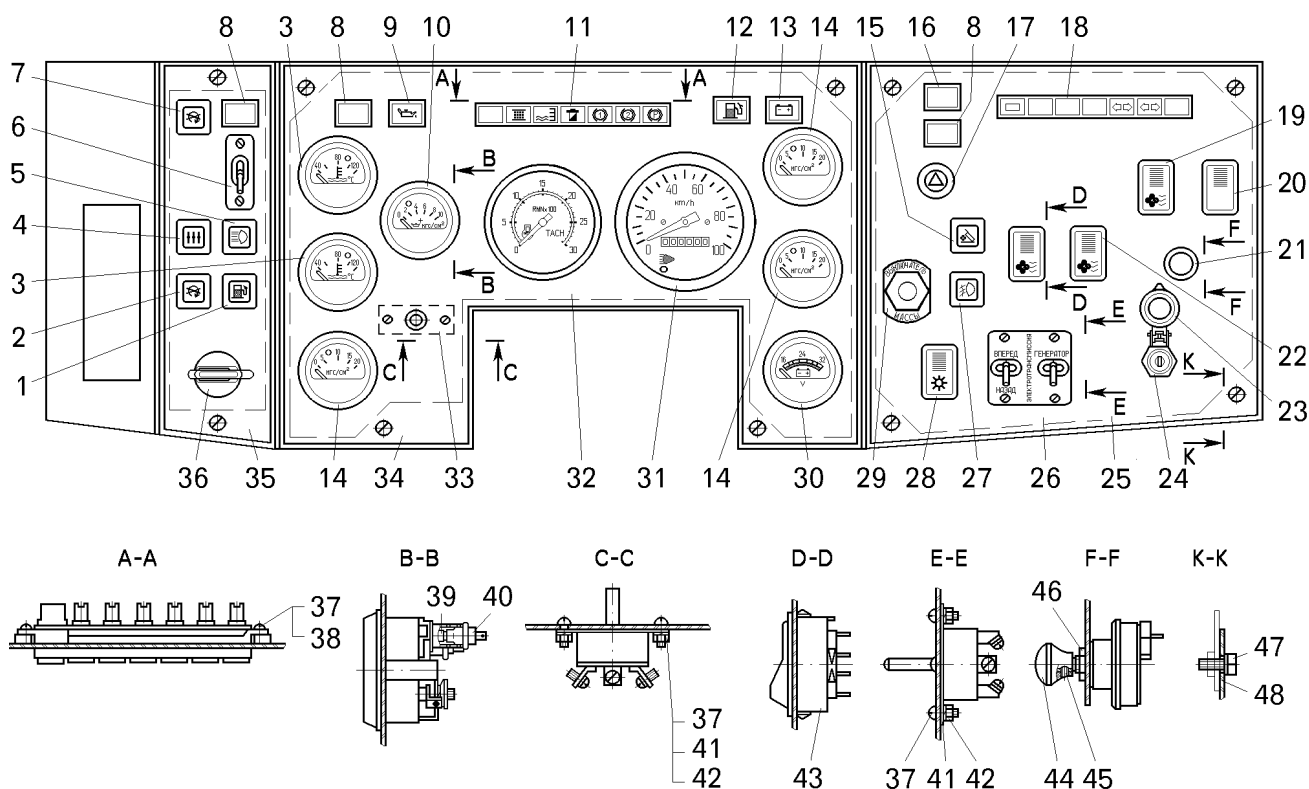

Поз. на рис.	Номер детали или сборочной единицы	Код ОКП	Наименование	Количество на самосвал БелАЗ	
				75131	75132
1	3842.3710-10.11	45 7373 3362	Выключатель	—	1
2	3842.3710-10.47	45 7500 0003	Выключатель	—	1
3	ЭИ 8058-2	45 7518 0038	Указатель температуры	—	2
4	7920-3710050	45 3631 3665	Выключатель жалюзи	—	1
5	3842.3710-02.05	45 7373 3328	Выключатель	—	1
6	4602.3710	45 7373 4658	Выключатель	—	1
7	3842.3710-08.47	45 7373 3401	Выключатель	—	1
8	2212.3803-34	45 7374 7547	Лампа контрольная	—	3
—	220004	45 9432 1029	Винт М3х10	—	2
9	2212.3803-23	45 7334 7468	Лампа контрольная	—	1
10	ЭИ 8059-4	45 7518 0037	Указатель давления	—	1
11	2312.3803-03	45 7374 7406	Блок контрольных ламп	—	1
—	250458	45 9553 1051	Гайка М3	—	2
12	2212.3803-19	45 7334 7459	Лампа контрольная	—	1
13	2212.3803-16	45 7334 7453	Лампа контрольная	—	1
14	ЭИ 8059-8	45 7518 0036	Указатель давления	—	3
15	7555-3710080	45 3637 3927	Выключатель блокировки платформы	—	1

Поз. на рис.	Номер детали или сборочной единицы	Код ОКП	Наименование	Количество на самосвал БелАЗ	
				75131	75132
—	252130	45 9816 6042	Шайба 3Т	—	2
16	2212.3803-20	45 7334 7462	Лампа контрольная	—	1
17	245.3710-01	45 7373 3246	Выключатель	—	1
18	2312.3803-14	45 7374 7567	Блок контрольных ламп	—	1
19	ВК343.3709-01.11	45 7373 4511	Выключатель	—	1
20	ВК343.3709-01.13	45 7373 4658	Выключатель	—	1
21	ВК416-Б-01	45 7373 4698	Выключатель	—	1
22	П147.3709-03.11	45 7373 5503	Переключатель	—	2
23	ВК316-Б	45 7373 4114	Устройство защитное	—	1
24	ВК856	45 7373 4214	Замок-выключатель	—	1
25	75132-3805020	45 3641 5972	Щиток приборов правый	—	1
26	2ППН-45	34 2829 1160	Переключатель	—	2
27	3842.3710-10.03	45 7373 3361	Выключатель	—	1
28	581.3710-01	45 7373 3025	Переключатель	—	1
29	11.3704	45 7373 4407	Выключатель	—	1
30	ЭИ 8006-1	45 7518 0039	Указатель напряжения	—	1
31	СП153-УХЛ	45 7381 3295	Указатель спидометра	—	1
32	*	—	Указатель тахометра	—	1
33	5102.3709	45 7343 1073	Переключатель	—	1
34	75303-3805030	45 3624 7035	Щиток приборов средний	—	1
35	75303-3805021	45 3624 7034	Щиток приборов левый	—	1
36	П602 УХЛ	45 7373 5422	Переключатель	—	1
37	220051	45 9432 1053	Винт М4х10	—	12
38	252002	45 9811 1203	Шайба 4	—	4
39	А24-2	34 6621 2401	Лампа	—	11
40	ЛВ211-329	45 7334 7329	Патрон лампы	—	11
41	250462	45 9553 1052	Гайка М4	—	8
42	252132	45 9816 6023	Шайба 4Т	—	6
43	5336-3710015	45 3522 1091	Рамка выключателя	—	4
44	500А-3709013	45 3525 2048	Ручка выключателя	—	1
45	341425	45 9951 2257	Винт М4х6	—	1
46	250513	45 9551 4002	Гайка М10х1	—	1
47	224624	45 9462 1108	Винт М6	—	10
48	252004	45 9811 1205	Шайба 6	—	10
* — поступает в комплекте с двигателем					

Рис. 13.11. Панель приборов тягового электропривода

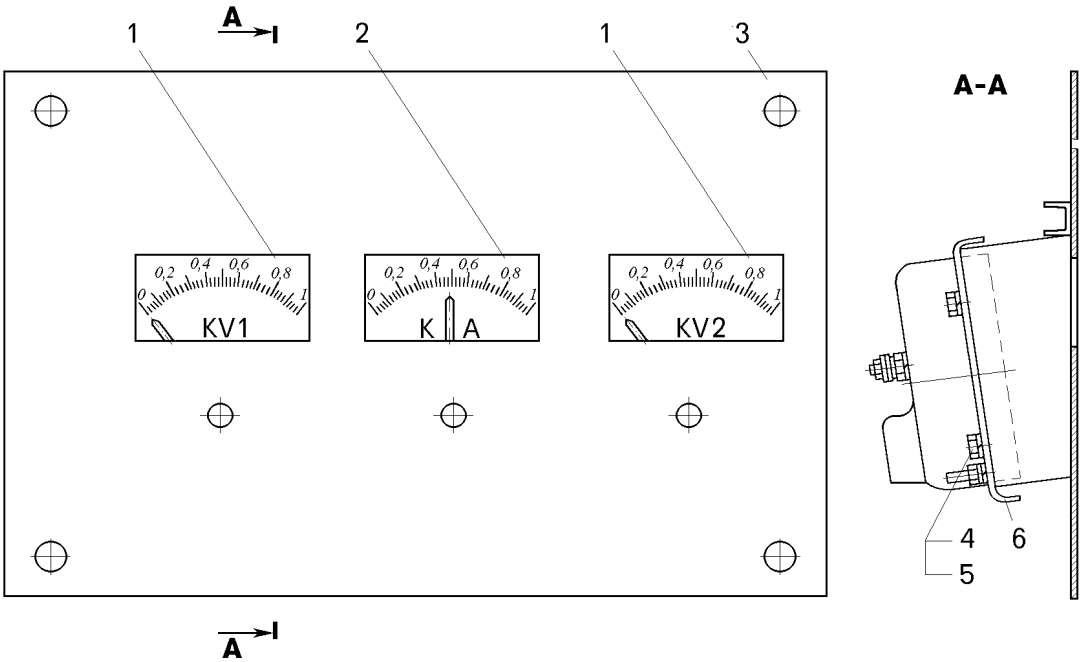

Поз. на рис.	Номер детали или сборочной единицы	Код ОКП	Наименование	Количество на самосвал БелАЗ	
				75131	75132
1	M42300	45 3921 0092	Вольтметр 0-1000 В- 1,5	2	2
2	M42300	45 3921 0092	Амперметр 0-1 кА-1,5	1	1
3	7513-5325180-10	45 3641 3329	Панель боковая	1	1
4	201415	45 9346 1501	Болт М6х10	4	4
5	252134	45 9816 6045	Шайба 6Т	4	4
6	75191-5325202	45 3633 1817	Кронштейн	1	1

Рис. 13.12. Панели с диодами самосвала БелАЗ-75131

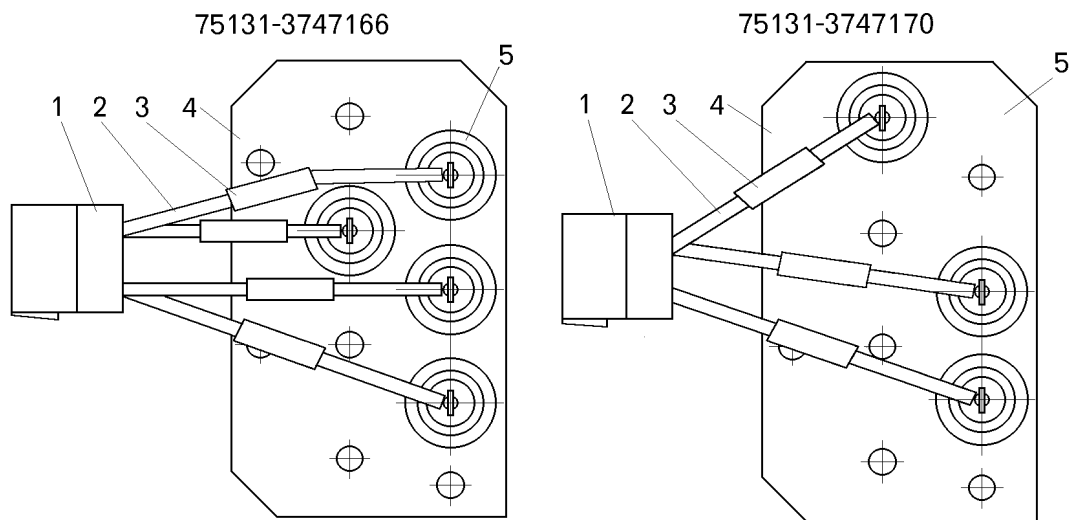

Поз. на рис.	Номер детали или сборочной единицы	Код ОКП	Наименование	Количество на самосвал БелАЗ	
				75131	75132
а) панель 75131-3747166					
1		45 7373 9007	Колодка гнездовая	1	—
2	549АС-3724214	45 3619 5524	Перемычка	4	—
3	540С-3724034	45 3613 4551	Трубка защитная	4	—
4	549А-3747172	45 3619 2694	Панель изоляционная	1	—
5	Д243-Б	11 0000 0602	Диод	4	—
б) панель 75131-3747170					
1		45 7373 9007	Колодка гнездовая	1	—
2	549АС-3724214	45 3619 5524	Перемычка	3	—
3	540С-3724034	45 3613 4551	Трубка защитная	3	—
4	549А-3747172	45 3619 2694	Панель изоляционная	1	—
5	Д243-Б	11 0000 0602	Диод	3	—

Рис. 13.13. Панели с диодами самосвала БелАЗ-75132

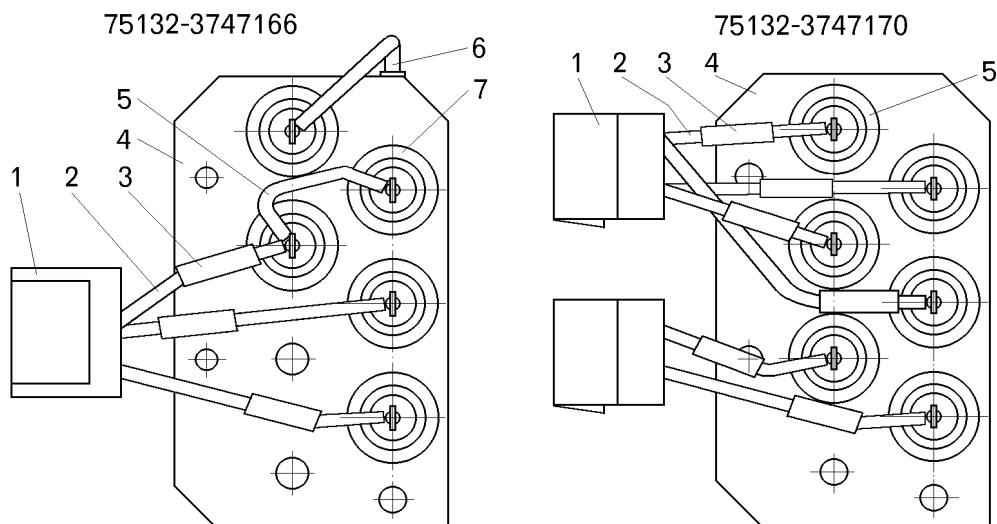

Поз. на рис.	Номер детали или сборочной единицы	Код ОКП	Наименование	Количество на самосвал БелАЗ	
				75131	75132
а) панель 75132-3747166					
1	45 7373 9095	45 7373 9095	Колодка гнездовая	—	1
2	549АС-3724214	45 3619 5524	Перемычка	—	3
—	549БС-3724222	45 3619 3961	Перемычка	—	1
3	540С-3724034	45 3613 4551	Трубка защитная	—	3
4	549А-3747172	45 3619 2694	Панель изоляционная	—	1
5	549АС-3724216	45 3619 3958	Перемычка	—	1
6	549АС-3724198	45 3619 3953	Перемычка	—	1
7	Д243-Б	11 0000 0602	Диод	—	5
б) панель 75132-3747170					
1	45 7373 9007	45 7373 9007	Колодка гнездовая	—	2
2	549АС-3724214	45 3619 5524	Перемычка	—	6
3	540С-3724034	45 3613 4551	Трубка защитная	—	6
4	549А-3747172	45 3619 2694	Панель изоляционная	—	1
5	Д243-Б	11 0000 0602	Диод	—	6

V.14

Инструмент и принадлежности

Рис. 14.1. Комплект инструмента и принадлежностей

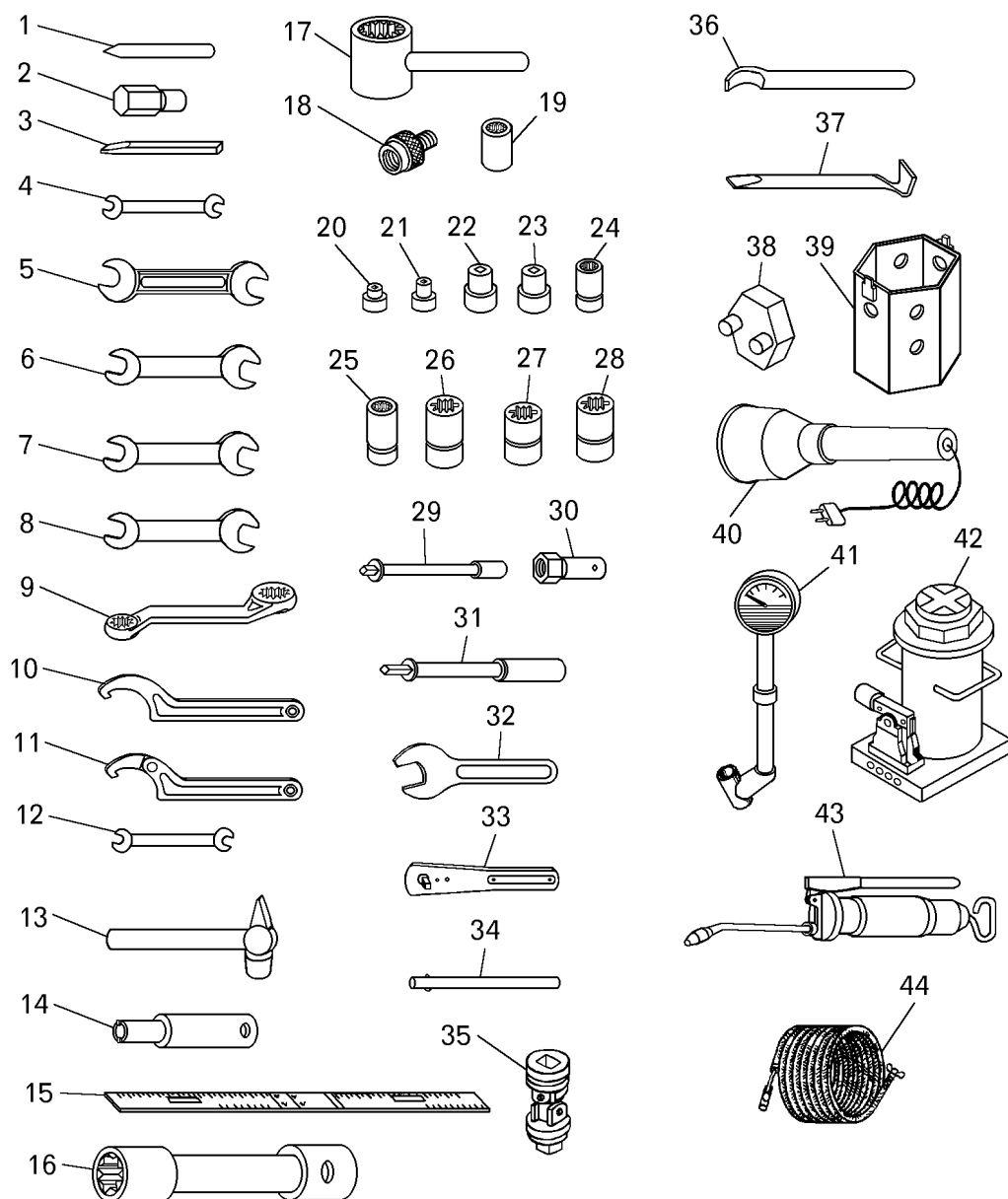

Поз. на рис.	Номер детали или сборочной единицы	Код ОКП	Наименование	Количество на самосвал БелАЗ	
				75131	75132
1	7851-0162	99 0000 2552	Бородок	1	1
2	540-3924330	45 3613 2387	Головка для пробок	1	1
3	2810-0199	39 2634 2315	Зубило	1	1
4	7811-0003	39 2651 2055	Ключ	1	1
5	7811-0041	39 2651 2155	Ключ S=27x30	1	1
6	7811-0045	39 2651 2195	Ключ S=41x46	1	1
7	7811-0046	45 3921 0042	Ключ S=46x50	1	1
8	7811-0047	39 2651 2215	Ключ S=50x55	1	1
9	7811-0290	39 2651 3095	Ключ S=19x22	1	1
10	7811-0317	39 2652 1075	Ключ D=45-52	1	1
11	7811-0352	39 2652 1325	Ключ D=65-110	1	1
12	7811-0461	39 2651 2265	Ключ S=11x13	1	1

Поз. на рис.	Номер детали или сборочной единицы	Код ОКП	Наименование	Количество на самосвал БелАЗ	
				75131	75132
13	7850-0103	39 2621 1035	Молоток	1	1
14	549А-3924040	45 3619 2865	Ключ торцовый специальный	1	1
15	7513-3924130	45 3641 6034	Линейка характеристическая	1	1
16	7519-3924316	45 3633 1720	Ключ торцовый специальный S=41	1	1
17	549А-3924060	45 3619 2869	Ключ торцовый специальный	1	1
18	14-3114250	45 9167 3340	Адаптер	2	2
19	7519-3924320	45 3633 0018	Головка торцевого ключа	1	1
20	331	—	Головка сменная 10	1	1
21	333	—	Головка сменная 12	1	1
22	337	—	Головка сменная 13	1	1
23	334	—	Головка сменная 14	1	1
24	336	—	Головка сменная 17	1	1
25	347	—	Головка сменная 19	1	1
26	348	—	Головка сменная 22	1	1
27	349	—	Головка сменная 24	1	1
28	350	—	Головка сменная 27	1	1
29	388	—	Удлинитель	1	1
30	540-3924030	45 3613 2375	Ключ торцовый	1	1
31	385А	—	Рукоятка	1	1
32	525-3916673	45 3611 0294	Ключ 68	1	1
33	382А	—	Трещотка	1	1
34	389	—	Вороток	1	1
35	392	—	Шарнир Гука	1	1
36	ИП-3901278	39 2693 1136	Лопатка монтажная	1	1
37	540-3901028	45 3613 2203	Лопатка монтажная	1	1
38	540-3924442	45 3613 2420	Вставка для ключа	1	1
39	7540-3901114	45 3616 5215	Ключ торцовый S=90	1	1
40	ПЛТМ-6	45 7372 4066	Лампа переносная	1	1
41	МД14-3912200	45 7383 5004	Манометр шинный	1	1
42	111-3913010	45 9136 2901	Домкрат гидравлический	2	2
43	Ш1-3911010-А	45 9136 3001	Шприц	1	1
44	75211-3917350	45 3627 2968	Шланг для накачивания шин	1	1
—	ШРАП-500	66 0217 3915	Розетка	1	1
—	2236М1-100	—	Сумка	1	1
—	ПС315-3723150	45 7373 2102	Вилка	2	2
—	549Б-3723096	45 3619 2591	Вилка с проводами	1	1
—	500-3919010-02	45 3416 3778	Сумка инструментальная	1	1

Примечание:

1. Вместо ключа 7811-0041 могут поставляться ключи 7811-0232 (код ОКП 39 2651 4125&S=27) и 7811-0233 (код ОКП 39 2651 4135&S=30)
2. Вместо ключа 7811-0045 могут поставляться ключи 7811-0172 (S=41) и 7811-0173 (S=46)
3. Вместо ключа 7811-0046 могут поставляться ключи 7811-0173 (S=46) и 7811-0174 (S=55)
4. Вместо ключа 7811-0047 могут поставляться ключи 7811-0174 (S=50) и 7811-0175 (S=55)
5. Вместо ключа 7811-0317 может поставляться ключ 7811-0351 (D=22-60)
6. Вместо ключа 7811-0352 могут поставляться ключи 7811-0319 (D=65-70, 7811-0320 (D=75-85) и 7811-0321 (D=90-95).
7. Вместо шприца Ш1-3911010-А может поставляться шприц ИТ.025А.000 (код ОКП 47 9144 4042)

Рис. 14.2. Инструмент специальный
(поставляется один комплект на 5 самосвалов)

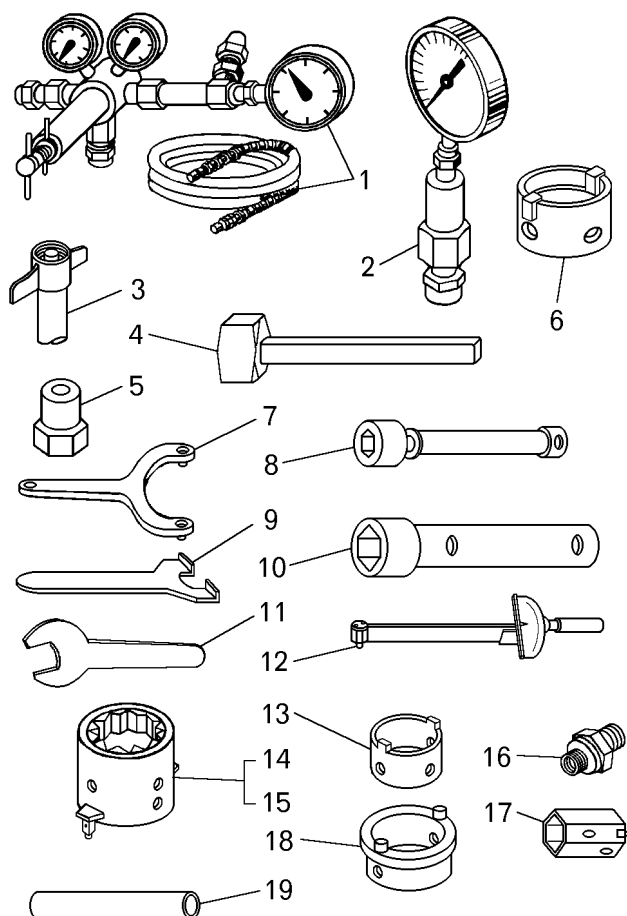

Поз. на рис.	Номер детали или сборочной единицы	Код ОКП	Наименование	Количество на самосвал БелАЗ	
				75131	75132
—	7519-2108320	45 3633 6258	Диагностический блок приборов	1	1
1	531-3924370-10	45 3612 1713	Переходник для зарядки цилиндров подвески	1	1
2	540-3816390-10	45 3613 2189	Манометр	1	1
—	549А-3830390	45 3619 4318	Манометр	1	1
3	7519-3924430	45 3633 3222	Приспособление для открытия клапана цилиндра подвески	1	1
4	549А-3924620	45 3619 2885	Кувалда	1	1
5	549Б-3924094	45 3619 2878	Ключ специальный	1	1
6	549А-3924050	45 3619 2866	Ключ для гаек подшипников передних ступиц	1	1
7	7519-3924310	45 3633 1718	Ключ для гайки ЦОМа	1	1
8	549-3924020	45 3619 2861	Ключ торцовый S=32x36	1	1
9	549Б-3924092	45 3619 2877	Ключ специальный	1	1
10	7519-3924324	45 3633 1722	Ключ торцовый 32-46	1	1

Поз. на рис.	Номер детали или сборочной единицы	Код ОКП	Наименование	Количество на самосвал БелАЗ	
				75131	75132
11	549А-3901674-01	45 3619 2785	Ключ 75	1	1
12	131М	45 7765 0015	Рукоятка динамометрическая	1	1
13	549Б-3924080	45 3619 2874	Ключ специальный	1	1
14	7519-3924070-10	45 3633 4002	Ключ гаек подвески	1	1
15	7519-3924076	45 3633 4004	Ключ 180	1	1
16	75211-3924365-01	45 3627 5517	Переходник для зарядки цилиндров подвески	1	1
17	549А-3901680	45 3619 2786	Ключ торцовый специальный	1	1
18	549А-3924070	45 3619 2872	Ключ специальный	1	1
19	7519-3924134-10	45 3633 2668	Стойка упора	1	1

Рис. 14.3. Комплект съемников
(поставляется один комплект на 5 самосвалов)

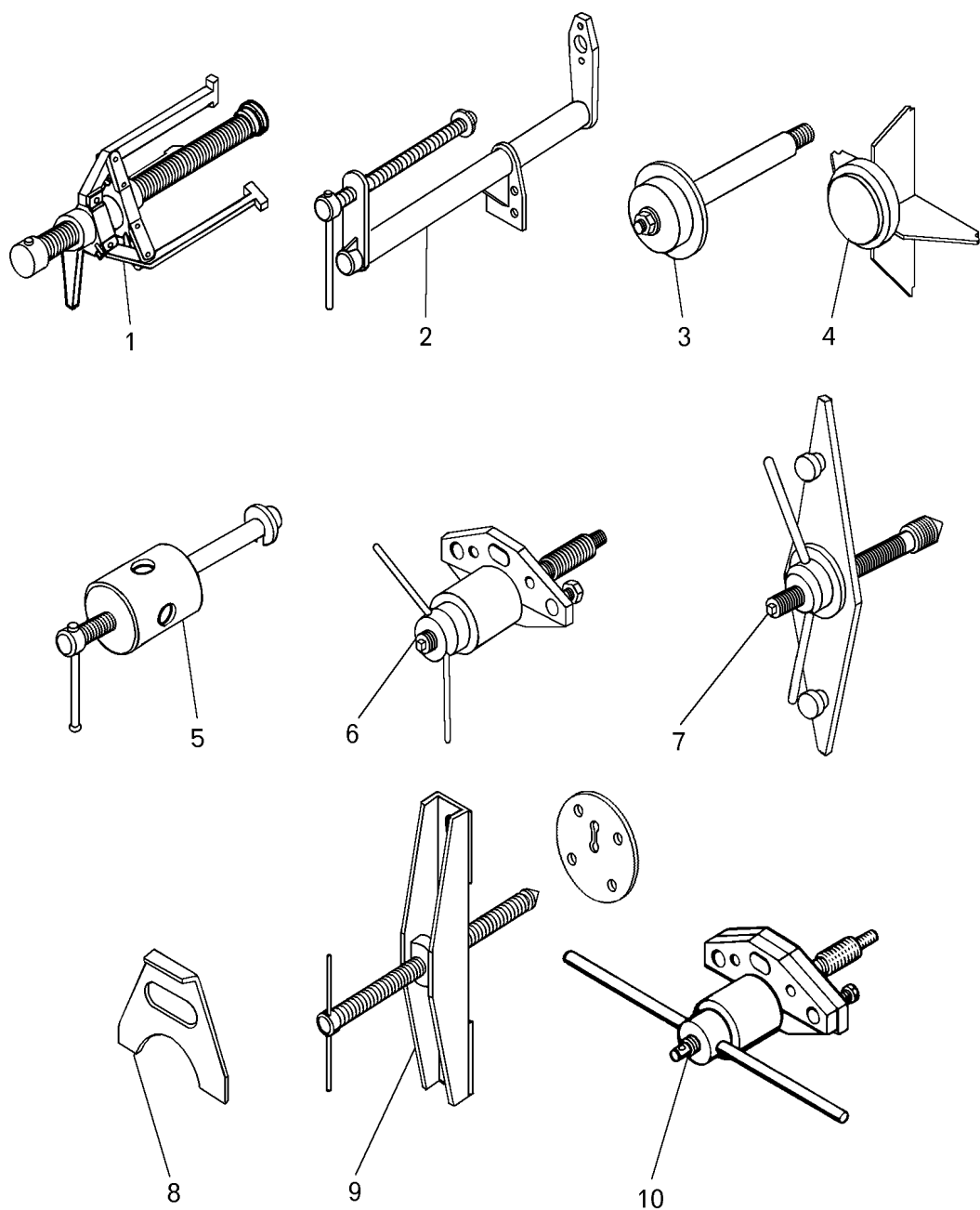

Поз. на рис.	Номер детали или сборочной единицы	Код ОКП	Наименование	Количество на самосвал БелАЗ	
				75131	75132
1	549А-3918020	45 3619 2819	Съемник	1	1
2	641106-3918120	45 3631 0585	Приспособление для сборки и разборки цилиндра стояночного тормоза	1	1
3	549А-3918390	45 3619 2857	Ролик опорный	6	—
4	7509-3918100	45 3638 0341	Оправка для выпрессовки наружных колец подшипников	1	1

Поз. на рис.	Номер детали или сборочной единицы	Код ОКП	Наименование	Количество на самосвал БелАЗ	
				75131	75132
5	7519-3918840	45 3633 1647	Приспособление для монтажа и демонтажа деталей крепления штанги подвески	1	1
6	75191-3918300	45 3633 3392	Съемник осей второго ряда редуктора электромоторколеса	1	1
7	75191-3918301	45 3633 4035	Приспособление для выпрессовки осей колодок тормоза	1	1
8	7519-3918836	45 3633 0144	Пластина для отжима кромок манжеты	1	2
9	7519-3918350	45 3633 1634	Приспособление для съема и напрессовки передних ступиц	1	1
10	7509-3918300	45 3638 0253	Приспособление для снятия осей сателлитов и осей колодок тормоза	1	1

Комплект чехлов (для справок)

Поз. на рис.	Номер детали или сборочной единицы	Код ОКП	Наименование	Количество на самосвал БелАЗ	
				75131	75132
	549-3922010	45 3619 6342	Пояс защитный	1	1
	7513-3922020	45 3641 3040	Чехол защитный	1	1
	549-3922030	45 3619 6347	Чехол защитный	1	1
	75211-3922140-10	45 3627 5815	Экран защитный УВТР	2	2

V.15

Система пожаротушения

Рис. 15.1. Система пожаротушения

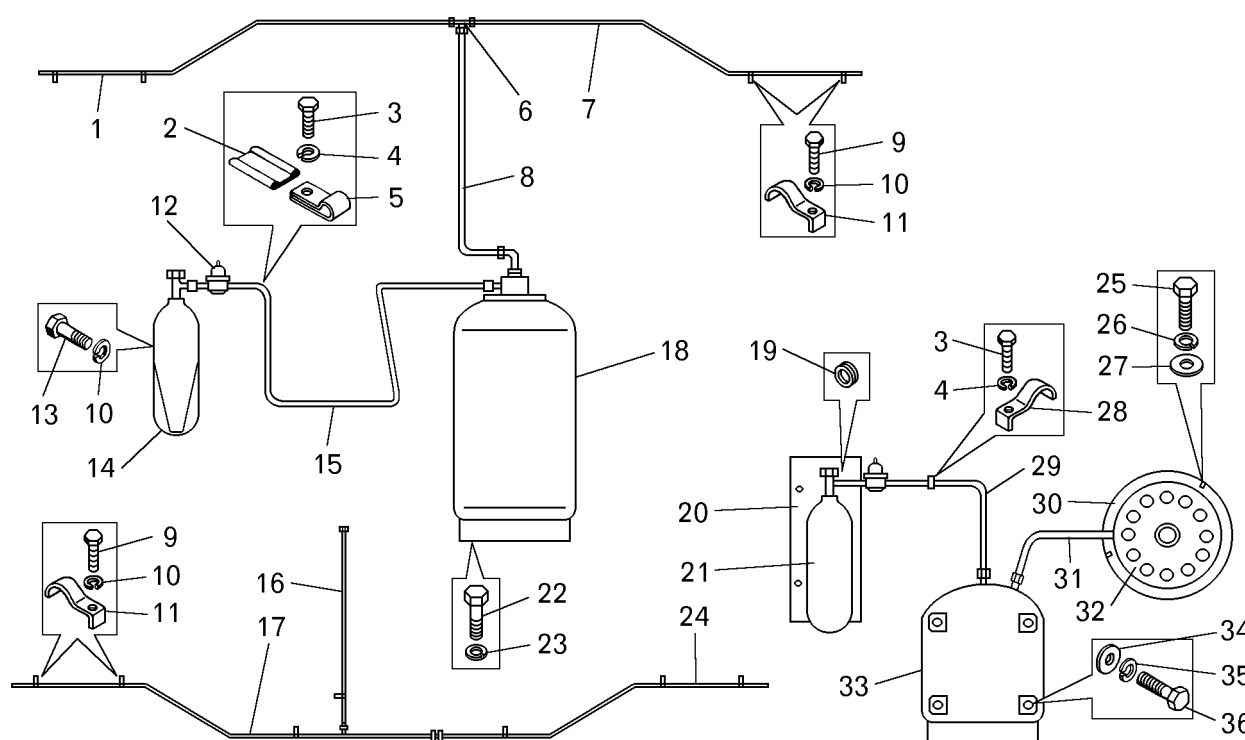

Поз. на рис.	Номер детали или сборочной единицы	Код ОКП	Наименование	Количество на самосвал БелАЗ	
				75131	75132
1	СКП 2.13.04.000	45 3921 0911	Трубопровод продольный	1	—
1	СКП 2.13.06.000	45 3921 1596	Трубопровод магистральный	—	1
2	540А-1104519-01	45 3616 0970	Прокладка	2	4
3	201417	45 9346 1503	Болт М6х14	4	2
4	252134	45 9816 6045	Шайба 6Т	4	2
5	379169	45 3414 3607	Кляммер	2	4
6	СКП 2.08.00.003	45 5483 6133	Тройник	1	1
7	СКП 2.13.02.000	45 3921 0909	Трубопровод магистральный	1	—
7	СКП 2.13.04.000	45 3921 0911	Трубопровод продольный	—	1
8	СКП2.00.22.000 04	45 3921 0906	Рукав	1	—
9	201497	45 9346 1559	Болт М10х25	8	13
10	252156	45 9816 6007	Шайба 10Л	17	19
11	540В-3408106	45 3613 1689	Скоба	8	8
12	СКП 2.00.19.000	45 5483 6114	Редуктор	2	2
13	201493	45 9346 1555	Болт М10х16	6	6
14	СКП 2.00.15.000	45 5483 6111	Баллон с корзиной	1	1
15	СКП2.00.20.000 07	45 3921 0904	Рукав	1	1
16	СКП2.00.22.000 05	45 3921 0907	Рукав	1	1
17	СКП 2.13.03.000	45 3921 0910	Трубопровод продольный	1	—

Поз. на рис.	Номер детали или сборочной единицы	Код ОКП	Наименование	Количество на самосвал БелАЗ	
				75131	75132
17	СКП 2.13.05.000	45 3921 1595	Трубопровод продольный	—	1
18	75131-3910210	45 3641 6179	Бак порошковый с опорой	1	1
19	200-3724015	45 3414 1460	Втулка	1	1
20	75131-3910012	45 3641 4753	Пластина	1	1
21	СКП 2.00.13.000	45 5483 6110	Баллон с корзиной	1	1
22	201583	45 9346 1637	Болт М14х25	4	4
23	252158	45 9816 6068	Шайба 14	4	4
24	СКП 2.13.01.000	45 3921 0908	Трубопровод магистральный	1	1
25	201454	45 9346 1520	Болт М8х16	6	6
26	252135	45 9816 6046	Шайба 8Т	6	6
27	252005	45 9811 1206	Шайба 8	3	3
28	344661	45 3611 0725	Скоба	4	2
29	СКП2.00.20.000 06	45 3921 0903	Рукав	1	1
30	75131-3910200	45 3641 6037	Экран защитный	1	1
31	СКП2.00.21.000 03	45 3921 0905	Рукав	1	1
32	СКП2.00.18.000 01	45 5483 6128	Барабан	1	1
33	СКП 2.00.08.000	45 5483 6105	Бак растворный	1	1
34	252017	45 9811 1210	Шайба 16	4	4
35	252139	45 9816 6070	Шайба 16	4	4
36	202115	45 9346 6684	Болт М16х30	4	4

Рис. 15.2. Установка огнетушителей

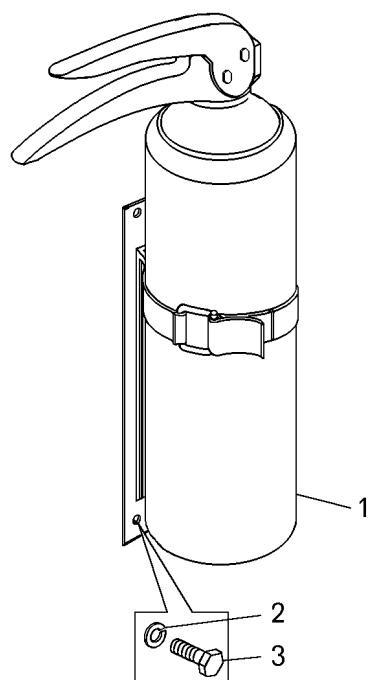

Поз. на рис.	Номер детали или сборочной единицы	Код ОКП	Наименование	Количество на самосвал БелАЗ	
				75131	75132
1	ОПУ-2-02	48 5433 3178	Огнетушитель	2	2
2	252134	45 9816 6045	Шайба 6Т	4	4
3	201418	45 9346 1504	Болт М6х16	4	4

V.16 Коробка отбора мощности

Рис. 16.1. Установка коробки отбора мощности

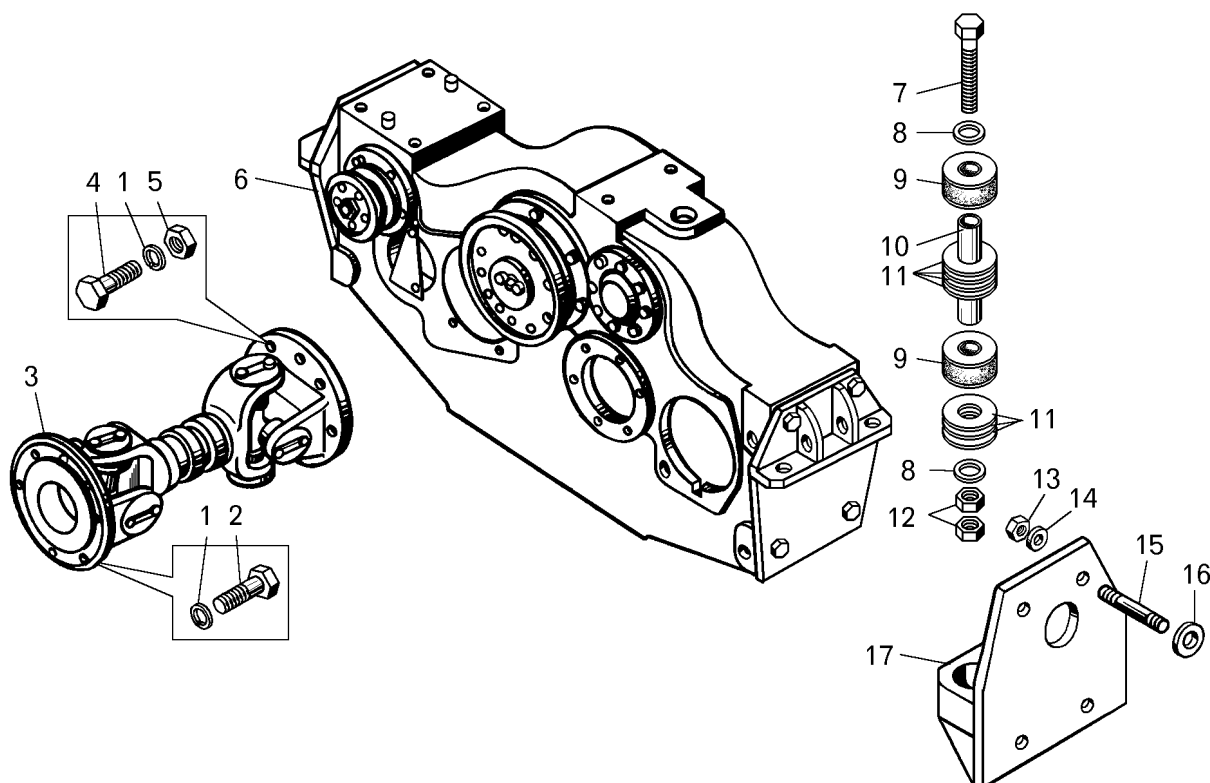

Поз. на рис.	Номер детали или сборочной единицы	Код ОКП	Наименование	Количество на самосвал БелАЗ	
				75131	75132
1	252137	45 9816 6068	Шайба	32	32
2	340276	45 9957 1057	Болт	16	16
3	75482-2208014-02	45 3614 5870	Вал карданный	1	—
3	7555-2202010	45 3637 4633	Вал карданный	—	1
4	340281	45 9957 1071	Болт	12	12
5	250515	45 9553 1060	Гайка	12	12
6	75131-4202010	45 3641 6505	Коробка отбора мощности	1	—
6	75132-4202010	45 3641 6577	Коробка отбора мощности	—	1
7	340778	45 9957 1178	Болт	4	4
8	252046	45 9811 1259	Шайба	8	8
9	549-5001081	45 3619 0248	Подушка	1	1
10	7512-4270048	45 3641 1498	Втулка	4	4
11	7512-4270046	45 3641 1497	Шайба регулировочная	28	28
12	250559	45 9553 1062	Гайка	8	8
13	250839	45 9951 4059	Гайка	8	8
14	252141	45 9816 6072	Шайба	8	8
15	341260	45 9951 3121	Шпилька	8	8
16	549А-4270016-10	45 3619 8123	Прокладка регулировочная	40	40
17	7512-4270022	45 3541 1496	Кронштейн	2	2

Рис. 16.2. Картер и вал привода насоса самосвала БелАЗ-75131

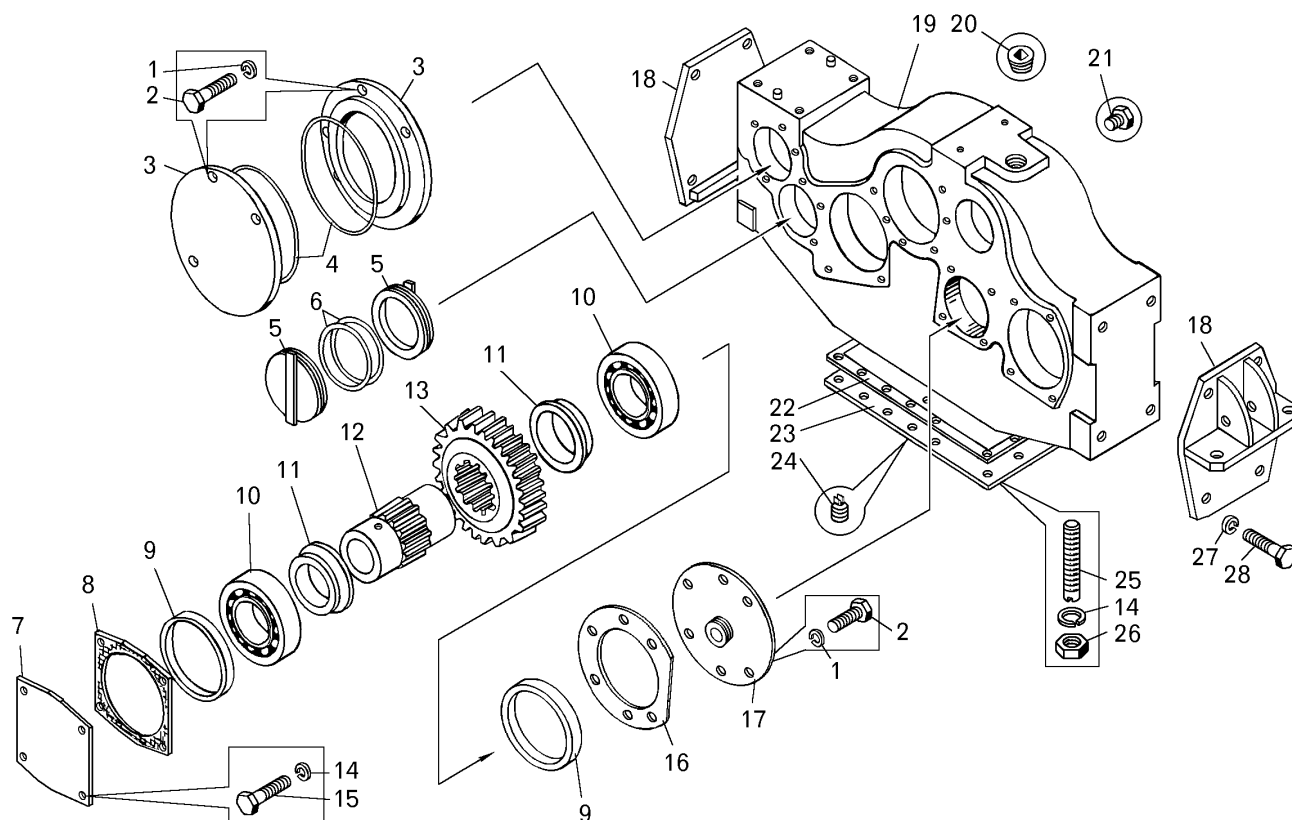

Поз. на рис.	Номер детали или сборочной единицы	Код ОКП	Наименование	Количество на самосвал БелАЗ	
				75131	75132
1	252135	45 9816 6046	Шайба	8	—
2	201456	45 9346 1522	Болт	14	—
3	7514-4202136	45 3641 4061	Крышка	2	—
4	090-096-36-2-2	25 3111 4199	Кольцо	2	—
5	75131-4202472	45 3641 6515	Втулка переходная	2	—
6	080-090-58-2-2	25 3111 3363	Кольцо	2	—
7	75492-4202262	45 3638 2612	Крышка	1	—
8	549А-4202184	45 3619 2951	Прокладка	1	—
9	549Б-4202115	45 3619 5797	Кольцо распорное	2	—
10	213А*	46 1213 3056	Подшипник	2	—
11	549А-4202082	45 3619 2918	Втулка дистанционная	2	—
12	7519-4202172	45 3633 6416	Вал привода насоса	1	—
13	75131-4202108	45 3641 6510	Шестерня промежуточного вала	1	—
14	252136	45 9816 6067	Шайба	29	—
15	201497	45 9346 1559	Болт	10	—
16	549А-4216048	45 3619 2973	Прокладка	1	—
17	549Б-4202136	45 3619 8228	Крышка	1	—

Рис. 16.2. Картер и вал привода насоса самосвала БелАЗ-75131

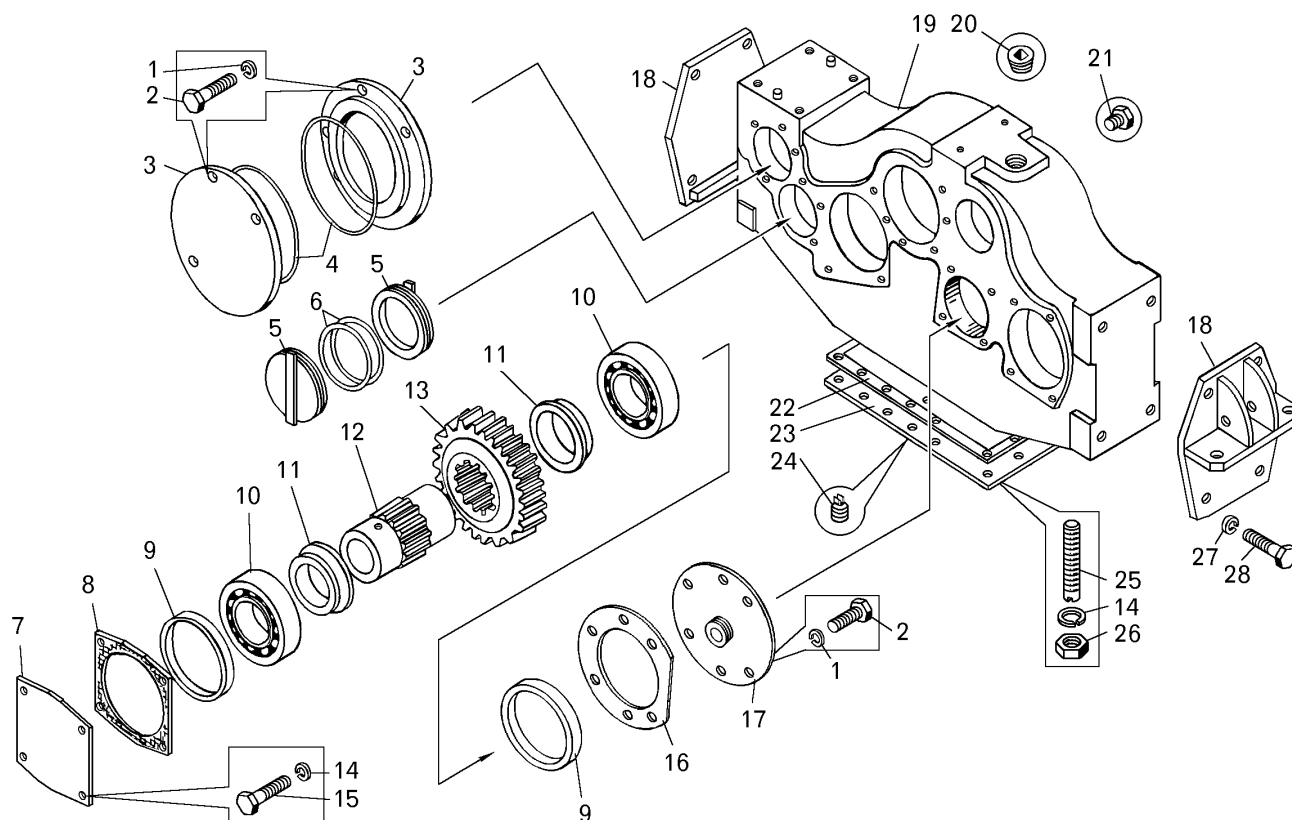

Поз. на рис.	Номер детали или сборочной единицы	Код ОКП	Наименование	Количество на самосвал БелАЗ	
				75131	75132
18	7512-4202320	45 3641 1495	Кронштейн	2	—
19	75131-4202015	45 3641 6516	Картер	1	—
20	262522	45 9939 1107	Пробка	1	—
21	262541	45 9932 1301	Пробка	1	—
22	549А-4202268	45 3619 2957	Прокладка	1	—
23	549А-4202260	45 3619 2954	Крышка	1	—
24	ПСМ 1 1/4"	47 6213 4071	Пробка	1	—
25	341003	45 9957 3002	Шпилька	12	—
26	250512	45 9553 1057	Гайка	12	—
27	252141	45 9816 6072	Шайба	8	—
28	340035	45 9957 1013	Болт	8	—
*-допустимая замена: 213А на 213АW2					

Рис. 16.3. Картер, промежуточный вал, вал привода генератора и вал привода насоса самосвала БелАЗ-75132

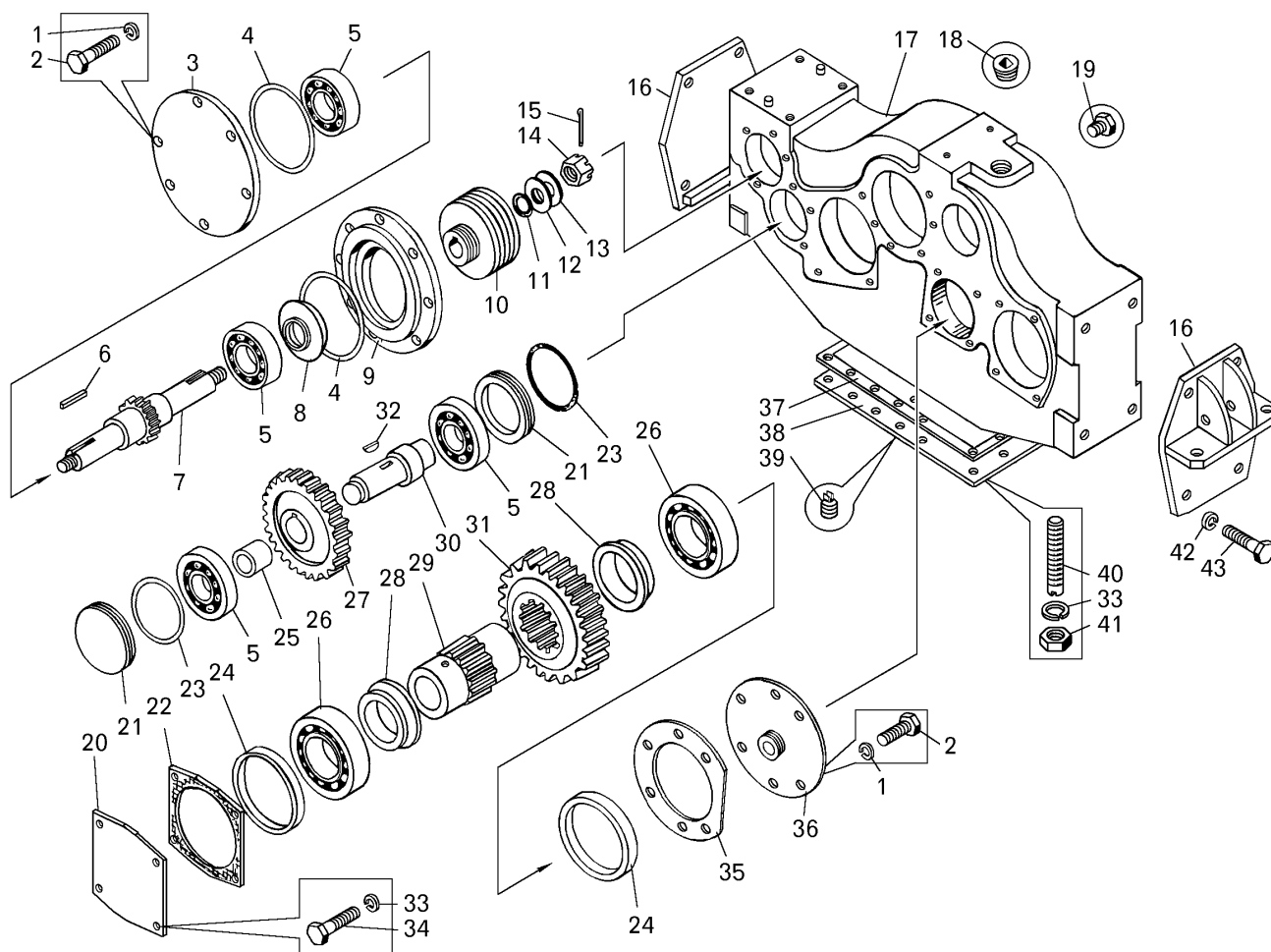

Поз. на рис.	Номер детали или сборочной единицы	Код ОКП	Наименование	Количество на самосвал БелАЗ	
				75131	75132
1	252135	45 9816 6046	Шайба	—	8
2	201456	45 9346 1522	Болт	—	14
3	7514-4202136	45 3641 4061	Крышка	—	1
4	090-096-36-2-2	25 3111 3199	Кольцо	—	2
5	6-406АК	46 1214 5992	Подшипник	—	4
6	343851	45 9803 0406	Шпонка	—	2
7	75132-4202128	45 3641 7727	Вал привода генератора	—	1
8	549Б-4202096-10	45 3619 8214	Отражатель	—	2
9	549Б-4202140	45 3619 8221	Крышка	—	1
10	549Б-4202130-40	45 3619 8343	Шкив ведущий	—	1
11	016-020-25-2-2	25 3111 3064	Кольцо	—	1
12	549А-4202162	45 3619 2944	Шайба упорная	—	1
13	549А-4202158	45 3619 2943	Прокладка	—	1

Рис. 16.3. Картер, промежуточный вал, вал привода генератора и вал привода насоса самосвала БелАЗ-75132

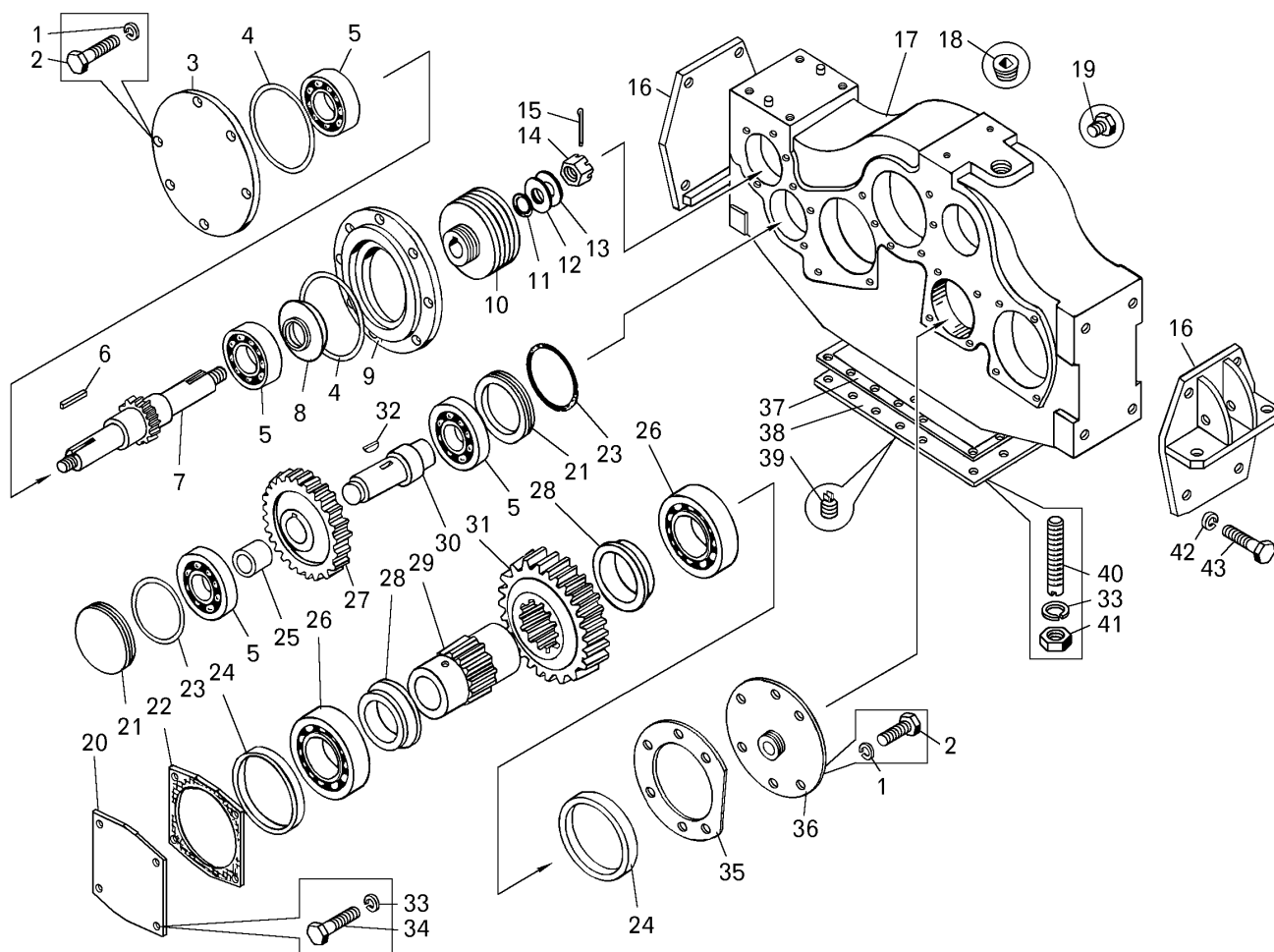

Поз. на рис.	Номер детали или сборочной единицы	Код ОКП	Наименование	Количество на самосвал БелАЗ	
				75131	75132
14	311602	45 9954 4113	Гайка	—	1
15	258055	45 9871 1069	Шплинт	—	1
16	7512-4202320	45 3641 1495	Кронштейн	—	2
17	75131-4202015	45 3641 6516	Картер	—	1
18	262522	45 9939 1107	Пробка	—	1
19	262541	45 9932 1301	Пробка	—	1
20	75492-4202262	45 3638 2612	Крышка	—	1
21	549Б-4202472-30	45 3619 8224	Втулка переходная	—	2
22	549А-4202184	45 3619 2951	Прокладка	—	1
23	080-090-58-2-2	25 3111 3363	Кольцо	—	2
24	549Б-4202115	45 3619 5797	Кольцо распорное	—	2
25	549А-4202116-30	45 3619 8217	Втулка дистанционная	—	1
26	213А	46 1213 3056	Подшипник	—	2

Поз. на рис.	Номер детали или сборочной единицы	Код ОКП	Наименование	Количество на самосвал БелАЗ	
				75131	75132
27	549А-4202108*	45 3619 2923	Шестерня промежуточного вала	—	1
28	549А-4202082	45 3619 2918	Втулка дистанционная	—	2
29	7519-4202172	45 3633 6416	Вал привода насоса	—	1
30	549А-4202106-30	45 3619 8215	Вал промежуточный	—	1
31	549А-4202078*	45 3619 2916	Шестерня привода насосов	—	2
32	343816	45 9823 0268	Шпонка	—	1
33	252136	45 9816 6067	Шайба	—	29
34	201497	45 9346 1559	Болт	—	10
35	549А-4216048	45 3619 2973	Прокладка	—	1
36	549Б-4202136	45 3619 8228	Крышка	—	1
37	549А-4202268	45 3619 2957	Прокладка	—	1
38	549А-4202260	45 3619 2954	Крышка	—	1
39	ПСМ 1 1/4"-1	47 6213 4072	Пробка	—	1
40	341003	45 9957 3002	Шпилька	—	12
41	250512	45 9553 1057	Гайка	—	12
42	252141	45 9816 6072	Шайба	—	8
43	340035	45 9957 1013	Болт	—	8
*-допустимая замена: 549А-4202078 на 549А-4202078-01 549А-4202108 на 549А-4202108-01					

Рис. 16.4. Вал ведущий и валы привода насосов самосвалов БелАЗ-75131, -75132

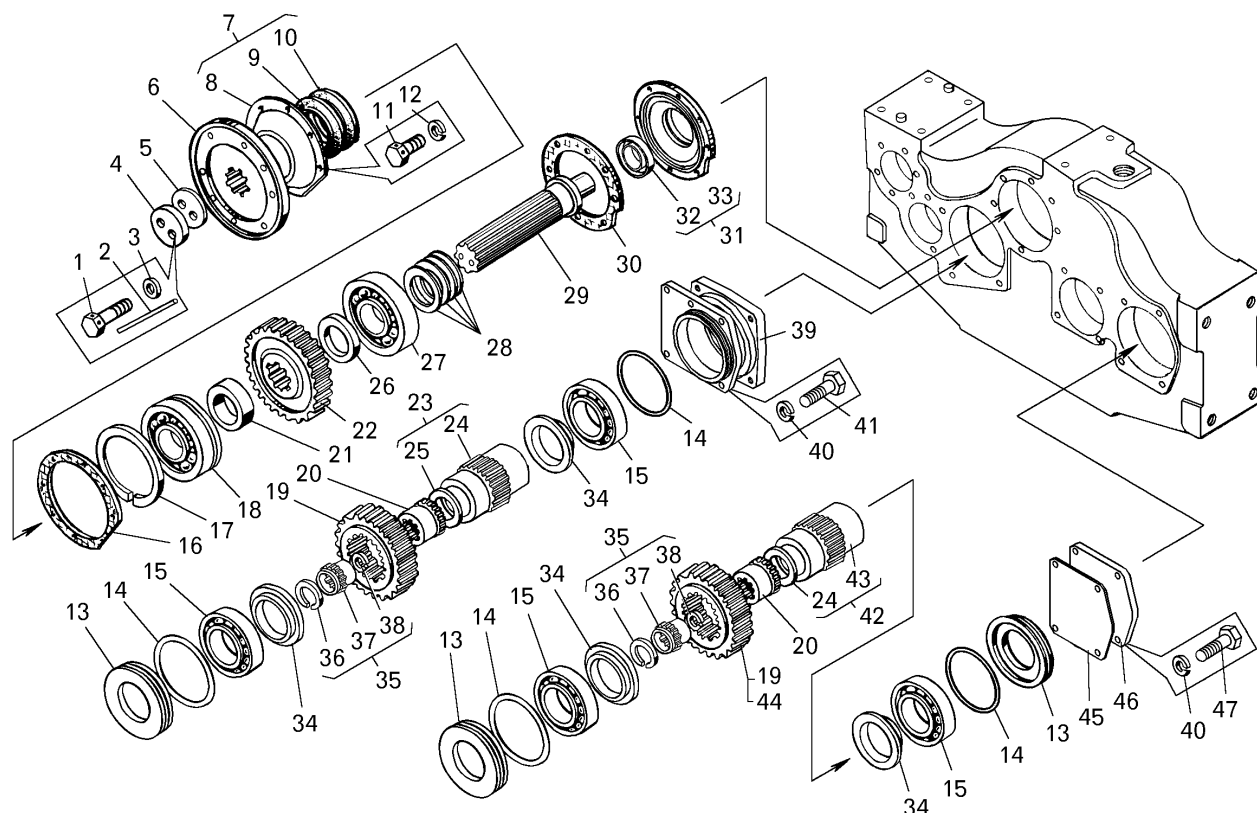

Поз. на рис.	Номер детали или сборочной единицы	Код ОКП	Наименование	Количество на самосвал БелАЗ	
				75131	75132
1	340370	45 9957 1092	Болт М14	2	2
2	258252	45 9871 1337	Шплинт	1	1
3	540-1712534*	45 3613 1086	Шайба	2	2
4	540-1731052	45 3613 1123	Шайба	1	1
5	549А-4202056	45 3619 2909	Прокладка	1	1
6	7548-1731050-01	45 3613 7194	Фланец	1	1
7	75492-4202040	45 3638 2608	Крышка в сборе	1	1
8	75492-4202042	45 3638 2613	Крышка	1	1
9	540С-1731045	45 3613 1118	Сальник	1	1
10	6411-1721094	45 3631 0532	Сальник	1	1
11	201499	45 9346 1561	Болт М10	7	7
12	252136	45 9816 6067	Шайба 10	7	7
13	549А-4202144	45 3619 2936	Кольцо переходное	3	3
14	145-150-36-2-2	25 3111 3226	Кольцо уплотнительное	4	4
15	118	46 1214 0553	Подшипник	4	4
16	75492-4202048	45 3638 2609	Прокладка	1	1
17	549А-4202024	45 3619 2902	Кольцо	1	1

Поз. на рис.	Номер детали или сборочной единицы	Код ОКП	Наименование	Количество на самосвал БелАЗ	
				75131	75132
18	50412	46 1274 5491	Подшипник	1	1
19	75131-4202068	45 3641 6506	Шестерня привода насоса	1	1
19	549А-4202068*	45 3619 2915	Шестерня привода насоса	—	—
20	549А-4202132-10	45 3619 8220	Втулка соединительная	2	2
21	549А-4202035	45 3619 2905	Кольцо дистанционное	1	1
22	75131-4202020	45 3641 6508	Шестерня ведущая	1	1
22	549А-4202020*	45 3619 2901	Шестерня ведущая	—	—
23	75131-4202062	45 3641 6512	Вал привода насоса	1	1
24	549А-4202066	45 9836 0244	Кольцо В68	2	2
25	75131-4202064	45 3641 6511	Вал привода насоса	1	1
26	549А-4202034	45 3619 2904	Кольцо дистанционное	1	1
27	412	46 1214 5145	Подшипник	1	1
28	540А-1731036-10	45 3616 4183	Кольцо	4	4
29	7519-4202026	45 3619 0162	Вал ведущий	1	1
30	75131-4202056	45 3641 6513	Прокладка	1	1
31	75132-4202040	45 3641 7728	Крышка с манжетой	1	1
32	2.2-30x50-1	25 3131 1428	Манжета	1	1
33	75132-4202042	45 3641 7726	Крышка	1	1
34	549А-4202084-10	45 3619 8223	Втулка дистанционная	4	4
35	549А-4202080	45 3619 2917	Втулка шлицевая	2	2
36	549А-4202126*	45 9836 0034	Кольцо стопорное	2	2
37	549А-4202088	45 3619 2920	Втулка шлицевая	2	2
38	549А-4202124	45 9836 0220	Кольцо стопорное	2	2
39	75131-4202680	45 3641 6341	Кронштейн насоса	1	1
40	252137	45 9816 6068	Шайба 12	10	10
41	201543	45 9346 1601	Болт М12	6	6
42	549А-4202062-10	45 3619 8218	Вал привода насоса	1	1
43	549А-4202064-10	45 3619 8219	Вал привода насоса	1	1
44	75131-4202078	45 3641 6509	Шестерня привода насоса	1	1
45	549Б-4202268	45 3619 8148	Прокладка	1	1
46	549Б-4202262	45 3619 8147	Крышка	1	1
47	201540	45 9346 1598	Болт	4	4

*- допустимая замена:

540А-1712534 на 522222;

549А-4202020 на 549А-4202020-01;

549А-4202068 на 549А-4202068-01;

549А-4202126 на 21-3726142

Рис. 16.5. Вал карданный самосвала БелАЗ-75131

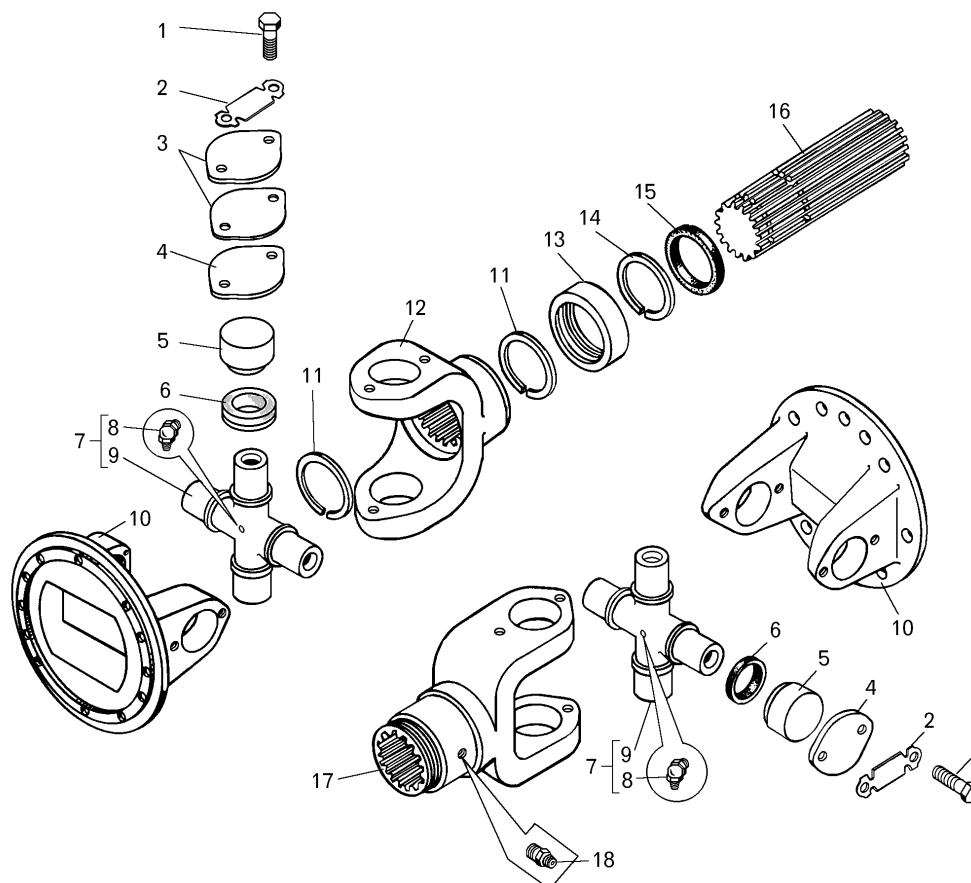

Поз. на рис.	Номер детали или сборочной единицы	Код ОКП	Наименование	Количество на самосвал БелАЗ	
				75131	75132
1	201514	45 9951 1123	Болт	16	—
2	210-2201041	45 3514 0385	Пластина стопорная	8	—
3	500А-2202080	45 3525 2793	Пластина балансирующая	12	—
4	210-2201040-А	45 3514 0383	Крышка подшипника	8	—
5	804707АС10	46 4112 1617	Подшипник игольчатый	8	—
6	53205-2205036	45 3921 0514	Уплотнение торцевое	8	—
7	53205-2205026-10	45 3921 0513	Крестовина в сборе	2	—
8	853858	—	Масленка 2.3.90.Ц6хр	*2	—
9	53205-2201030-11	—	Крестовина	2	—
10	540-2208049-11	45 3613 1190	Фланец-вилка	2	—
11	549В-4250028	45 3619 6995	Кольцо опорное	2	—
12	75482-2208024	45 3614 4087	Вилка	1	—
13	200-2201087-Т	45 3414 0310	Обойма сальника	1	—
14	500-2201089	45 3416 0507	Шайба	1	—
15	500А-2201090-Б	45 3525 0250	Сальник	1	—
16	75482-2208020-10	45 3614 4090	Вал карданный	1	—
17	75482-2208047-10	45 3614 4088	Вилка скользящая	1	—
18	264020	45 9167 4007	Масленка	1	—

*- допустимая замена:
853858 на 264040

Рис. 16.6. Вал карданный самосвала БелАЗ-75132

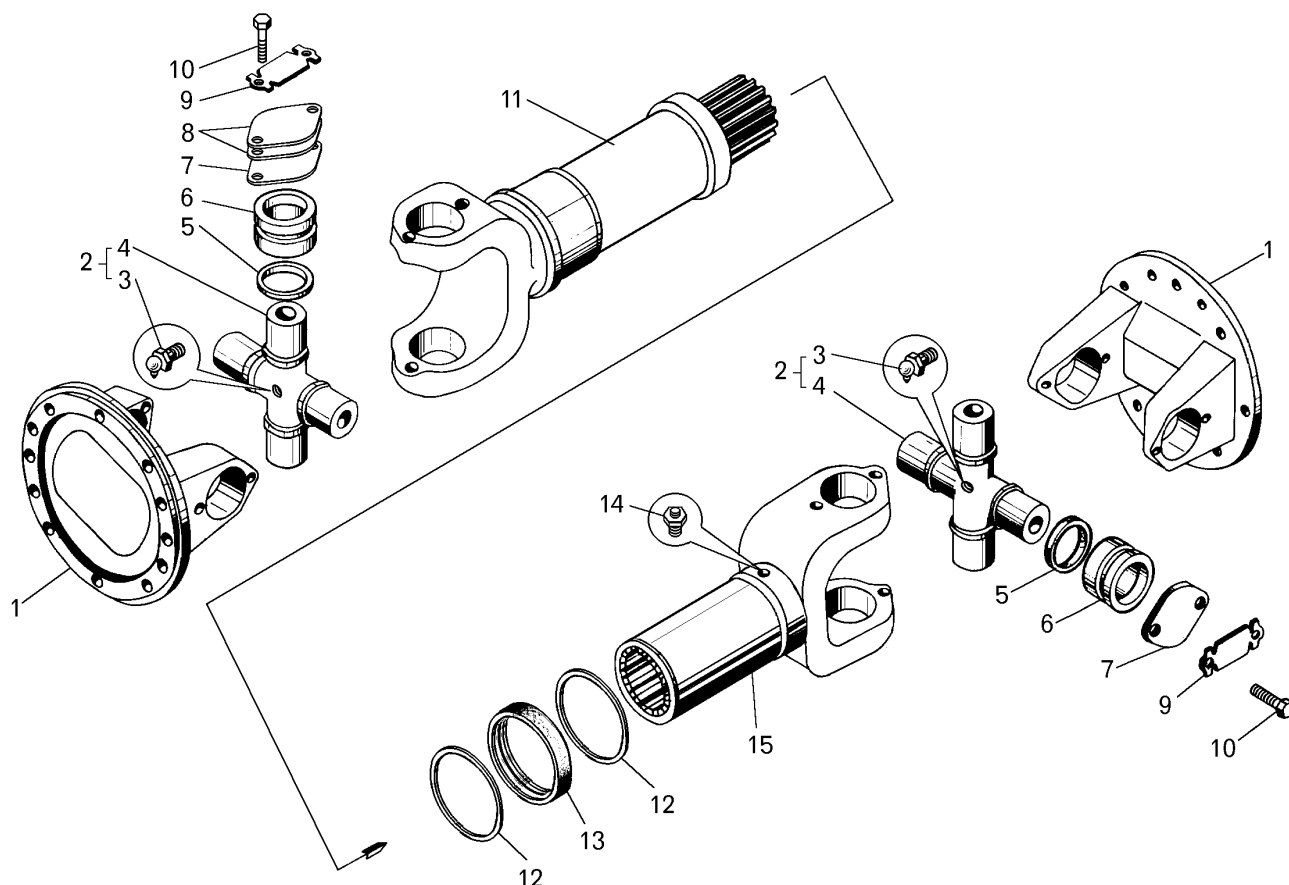

Поз. на рис.	Номер детали или сборочной единицы	Код ОКП	Наименование	Количество на самосвал БелАЗ	
				75131	75132
1	540-2208049-11	45 3613 1190	Фланец-вилка	—	2
2	53205-2205026-10	45 3921 0513	Крестовина в сборе	—	2
3	853858	—	Масленка 2.3.90.Ц6хр	—	* 2
4	53205-2201030-11	—	Крестовина	—	2
5	53205-2205036	45 3921 0514	Уплотнение торцевое	—	8
6	804707АС10	46 4112 1617	Подшипник игольчатый	—	8
7	210-2201040-А	45 3514 0383	Крышка подшипника	—	8
8	500А-2202080	45 3525 2793	Пластина балансирующая	—	2
9	210-2201041	45 3514 0385	Пластина стопорная	—	* 8
10	201514	45 9951 1123	Болт	—	16
11	7555-2202013	45 3637 5818	Вал карданный	—	1
12	53205-2205088-01	—	Кольцо	—	* 1
13	6422-2205034-10	—	Кольцо	—	* 1
14	1.3.Ц6хр	45 9167 4008	Масленка	—	1
15	5336-2201047	45 3921 0512	Вилка скользящая	—	1

*- допустимая замена:

853858 на 264040;

53205-2205088-01 на 53205-2205088;

6422-2205034-10 на 6422-2205034-11

V.17

Кабина и оперение

Рис. 17.1. Установка кабины

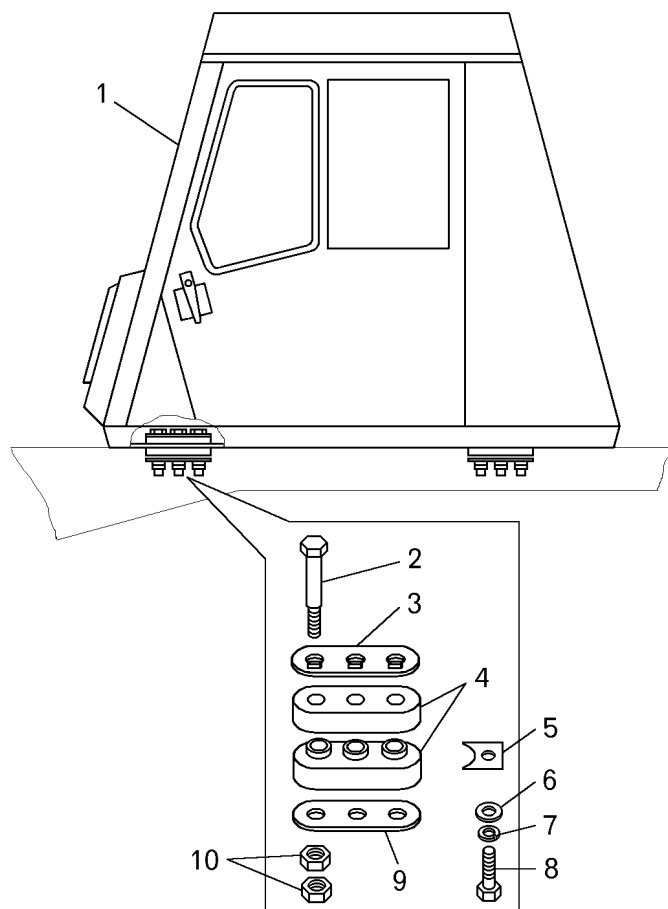

Поз. на рис.	Номер детали или сборочной единицы	Код ОКП	Наименование	Количество на самосвал БелАЗ	
				75131	75132
1	7513-5000012	45 3641 3431	Кабина	1	1
2	7555-5001095	45 3637 2578	Болт крепления кабины	12	12
3	7513-5001136	45 3641 6290	Пластина верхняя	4	4
4	7555-5001081	45 3637 2575	Подушка опоры кабины	8	8
5	7555-5001097	45 3637 2579	Кронштейн	8	8
6	252005	45 9811 1205	Шайба 8	8	8
7	252155	45 9816 6006	Шайба	8	8
8	201456	45 9346 1522	Болт М8х20	8	8
9	7513-5001138	45 3641 3077	Пластина нижняя	4	4
10	375072	45 9958 4291	Гайка	24	24

Рис. 17.2. Кабина

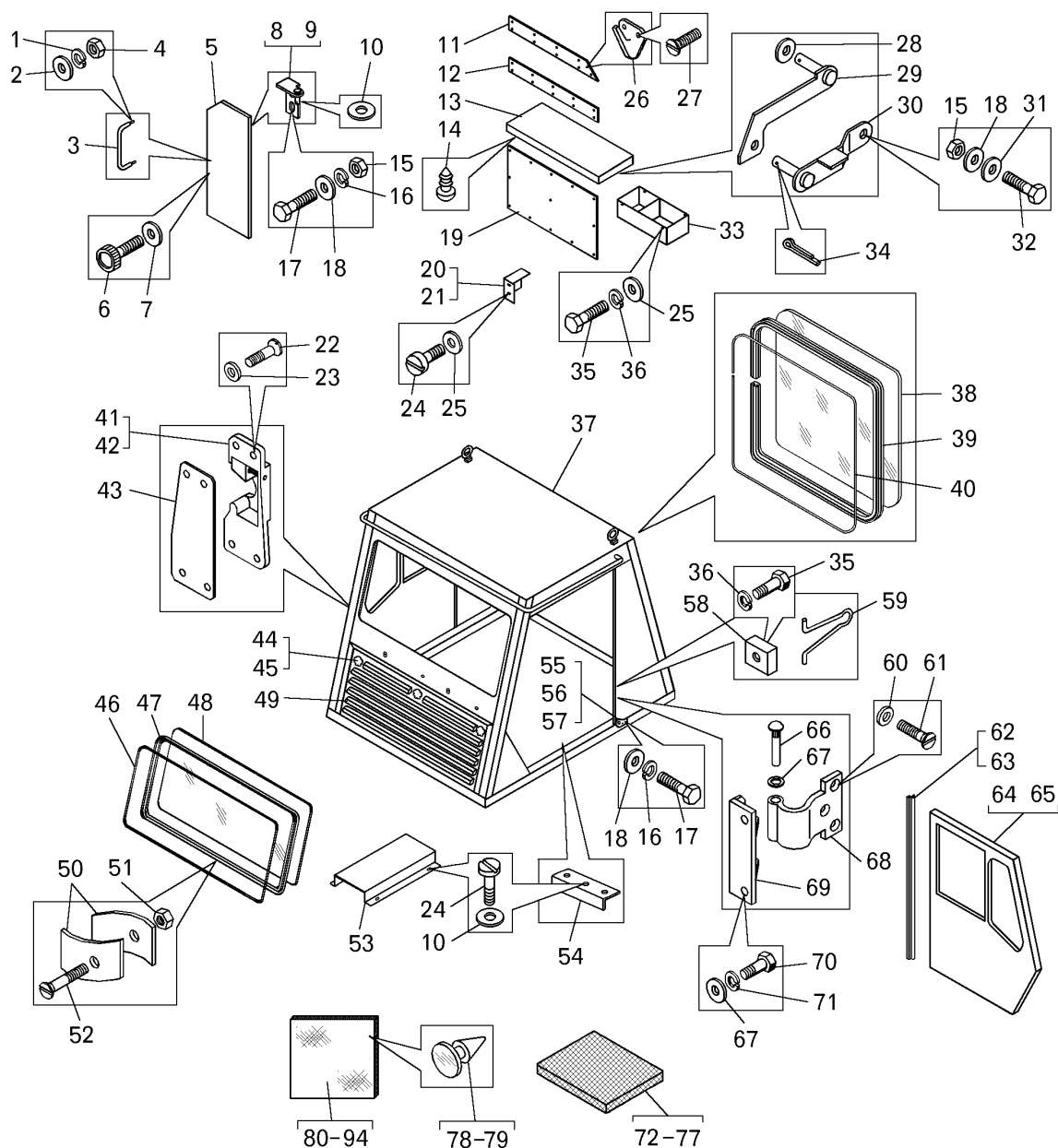

Поз. на рис.	Номер детали или сборочной единицы	Код ОКП	Наименование	Количество на самосвал БелАЗ	
				75131	75132
1	252132	45 9816 6023	Шайба 4	2	2
2	252002	45 9811 1203	Шайба 4	2	2
3	78211-5301292	45 3642 3851	Ручка	1	1
4	250462	45 9553 1052	Гайка М4	2	2
5	7545-5604010	45 3637 5439	Дверца задка	1	1
6	549-6103370	45 3619 8276	Фиксатор подвижного стекла	5	5
7	75481-5325406	45 3614 5260	Прокладка	4	4
8	7545-5604060	45 3637 5639	Опора правая	2	2
9	7545-5604061	45 3637 5640	Опора левая	2	2

Рис. 17.2. Кабина

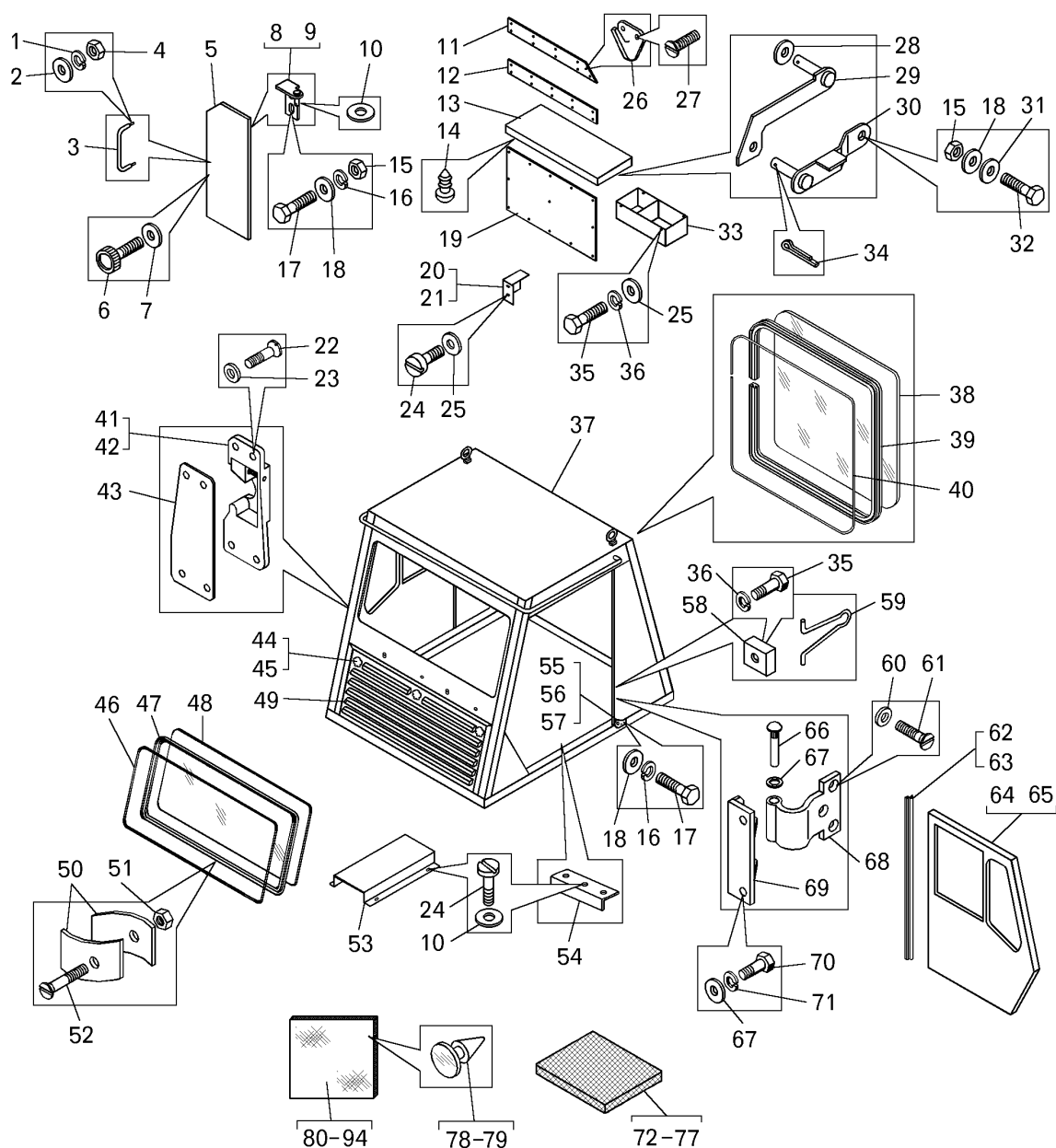

Поз. на рис.	Номер детали или сборочной единицы	Код ОКП	Наименование	Количество на самосвал БелАЗ	
				75131	75132
10	252037	45 9811 1255	Шайба 6	48	48
11	7555-5602060	45 3637 4117	Обивка задка верхняя	1	1
12	7513-5602061	45 3641 7363	Обивка задка нижняя	1	1
13	7513-5607010	45 3641 7355	Полка багажника	1	1
14	212-8402036	45 3414 2427	Буфер капота	4	4
15	250510	45 9553 1055	Гайка М8	8	8
16	252135	45 9816 6046	Шайба 8	18	18
17	201454	45 9346 1520	Болт М8х16	27	27
18	252005	45 9811 1206	Шайба 8	24	24

Поз. на рис.	Номер детали или сборочной единицы	Код ОКП	Наименование	Количество на самосвал БелАЗ	
				75131	75132
19	7513-5602012-10	45 3641 7351	Обивка задка	1	1
20	7513-5401240	45 3641 3093	Заглушка правая	1	1
21	7513-5401241	45 3641 7366	Заглушка левая	1	1
22	223064	45 9422 1108	Винт М6х14	8	8
23	252214	45 9816 1444	Шайба 6	8	8
24	224624	45 9462 1108	Винт М6х14	19	19
25	252004	45 9811 1205	Шайба 6	20	20
26	5336-8202110	45 3522 4364	Крючок для одежды	2	2
27	220082	45 9432 1084	Винт М5х20	4	4
28	7545-5604066	45 3637 5444	Прокладка	4	4
29	7545-5607070	45 3637 5637	Тяга	1	1
30	7545-5607071	45 3637 5442	Тяга	1	1
31	7545-5604067	45 3637 5445	Прокладка	2	2
32	201460	45 9346 1526	Болт М8х30	1	1
33	7545-5607050	45 3637 5441	Ящик водителя	1	1
34	258013	45 9871 1017	Шплинт 2х16	2	2
35	201418	45 9346 1504	Болт М6-х16	18	18
36	252134	45 9816 6045	Шайба 6Т	30	30
37	7513-5000024	45 3641 3434	Кабина	1	1
38	7555-5603016	45 3637 2763	Стекло окна задка	1	1
39	7555-5603018	45 3637 2764	Уплотнитель заднего окна	1	1
40	7555-5603019	45 3637 2765	Вкладыш уплотнителя заднего окна	1	1
41	01.93.02.00.00	45 3921 0101	Фиксатор замка левый	1	1
42	01.93.02.00.00-01	45 3921 0051	Фиксатор замка правый	1	1
43	75481-6105048	45 3614 5471	Пластина регулировочная	4	4
44	540А-6807040-02	45 3616 5280	Стопор	3	3
45	7555-5325406	45 3637 3993	Прокладка	3	3
46	7555-5206066	45 3637 2612	Вкладыш уплотнителя ветрового окна	1	1
47	7555-5206060	45 3637 2611	Уплотнитель ветрового окна	1	1
48	7555-5206012	45 3637 2610	Стекло ветрового окна	1	1
49	7555-5107240	45 3637 2591	Панель	1	1
50	540С-5206009	45 3613 2474	Прижим	8	8
51	250458	45 9553 1051	Гайка М3	4	4
52	221512	45 9412 1037	Винт М3х28	4	4
53	7545-5109150	45 3637 5273	Кожух	1	1
54	7555-5109046	45 3637 3971	Уголок	2	2

Рис. 17.2. Кабина

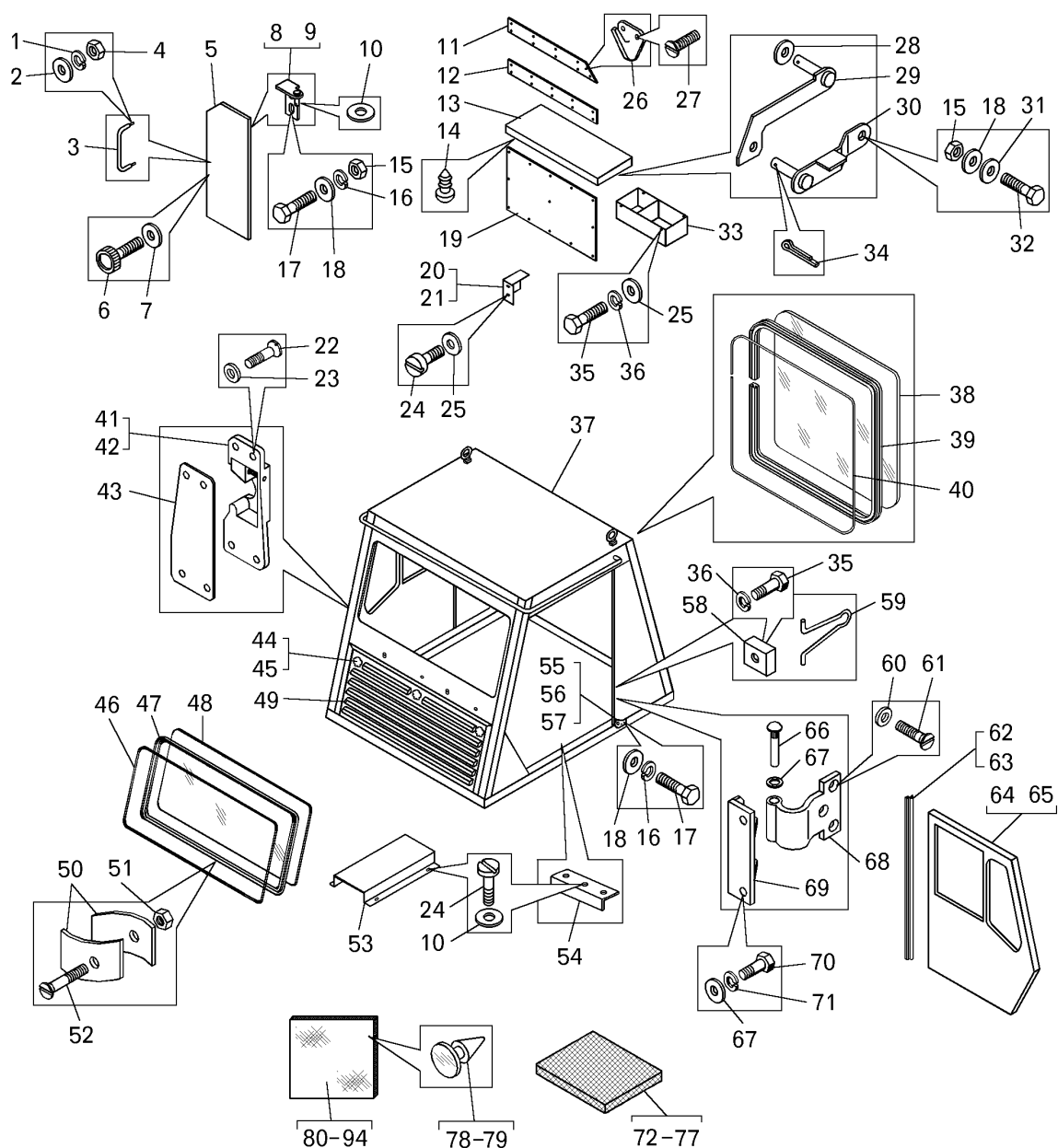

Поз. на рис.	Номер детали или сборочной единицы	Код ОКП	Наименование	Количество на самосвал БелАЗ	
				75131	75132
55	7555-6106082	45 3637 4064	Ограничитель двери правый	1	1
56	7555-6106083	45 3637 4065	Ограничитель двери левый	1	1
57	500А-3507192	45 3525 0532	Заглушка	2	2
58	7555-6106098	45 3637 4066	Пластина	2	2
59	75481-6106082	45 3614 5477	Ограничитель двери	2	2
60	252215	45 9816 1445	Шайба 8	18	18
61	221664	45 9412 1139	Винт М8х20	18	18
62	7555-6107010	45 3637 2875	Уплотнитель проема двери передний	2	2

Поз. на рис.	Номер детали или сборочной единицы	Код ОКП	Наименование	Количество на самосвал БелАЗ	
				75131	75132
63	7555-6107012	45 3637 2876	Уплотнитель проема двери задний	2	2
64	7555-6100010	45 3637 4036	Дверь правая	1	1
65	7555-6100011	45 3637 4035	Дверь левая	1	1
—	75481-6106250	45 3614 5479	Петля двери в сборе	6	6
66	5336-6106024	45 3522 6386	Ось петли	6	6
67	252006	45 9811 1207	Шайба 10	12	12
68	75481-6106252	45 3614 5480	Петля двери	6	6
69	75481-6106260	45 3614 5483	Держатель петли	6	6
70	201501	45 9346 1563	Болт М6х35	12	12
71	252136	45 9816 6067	Шайба 10	15	15
72	7513-5109016	45 3641 7391	Коврик пола дополнительный правый	1	1
73	7513-5109017-10	45 3641 7392	Коврик пола дополнительный левый	1	1
74	7513-5109032-20	45 3641 7898	Подкладка коврика пола	1	1
75	7513-5109010-10	45 3641 7382	Коврик пола	1	1
76	7513-5109020	45 3641 7385	Коврик пола задний правый	1	1
77	7513-5109021	45 3641 7386	Коврик пола задний левый	1	1
78	7540-5702062	45 3616 5264	Держатель обивки (цвет белый)	83	83
79	7540-5702063	45 3616 5265	Держатель обивки (цвет черный)	22	22
80	7545-5302010	45 3637 5287	Обивка передка правая	1	1
81	7545-5302011	45 3637 5542	Обивка передка левая	1	1
82	7513-5302020	45 3641 7371	Обивка передка	1	1
83	7513-5302060	45 3641 7368	Обивка передка	1	1
84	7513-5402010	45 3641 3095	Обивка боковины правая	1	1
85	7555-5402020	45 3637 4005	Обивка боковины средняя	1	1
86	7545-5402050	45 3637 5568	Обивка левая передняя	1	1
87	7513-5402071	45 3641 3098	Обивка левая задняя	1	1
88	7513-5602070-10	45 3641 7359	Обивка задка правая	1	1
89	7555-5702010	45 3637 4027	Обивка крыши	1	1
90	7555-5702020	45 3637 4030	Обивка крыши правая	1	1
91	7555-5702020	45 3637 4031	Обивка крыши левая	1	1
92	7555-5702032	45 3637 2805	Обивка крыши задняя	1	1
93	7555-5702034	45 3637 2806	Обивка крыши правая	1	1
94	7555-5702035	45 3637 2807	Обивка крыши левая	1	1

Рис. 17.3. Дверь кабины

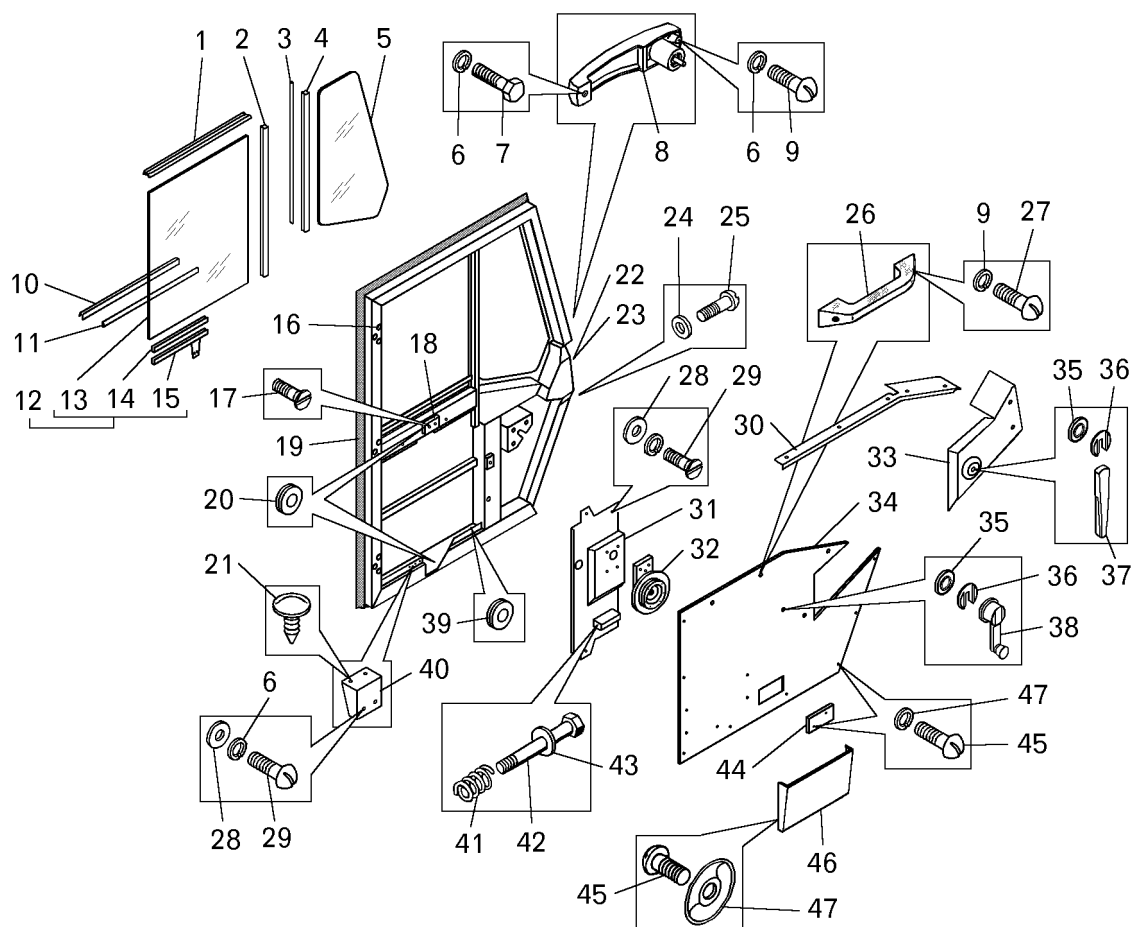

Поз. на рис.	Номер детали или сборочной единицы	Код ОКП	Наименование	Количество на самосвал БелАЗ	
				75131	75132
1	7555-6103254	45 3637 2861	Уплотнитель	1	1
2	7555-6103256	45 3637 2862	Уплотнитель	2	2
3	7555-6103058	45 3637 3837	Вкладыш уплотнителя	1	1
4	7555-6103262	45 3637 2863	Уплотнитель	1	1
5	7555-6103215	45 3637 2858	Стекло двери боковое	1	1
6	252134	45 9816 6045	Шайба 6Т	8	8
7	201418	45 9346 1504	Болт М6х16	1	1
8	945 025 20 00 00	45 3921 0055	Комплект ручек наружных с двумя ключами	1	1
9	220109	45 9432 1113	Винт М6х25	3	3
10	7555-6103068	45 3637 2855	Уплотнитель	2	2
11	7555-6103069	45 3637 2856	Окантовка	2	2
12	7555-6103210	45 3637 4039	Стекло опускаемое правое	1	1
12	7555-6103211	45 3637 4040	Стекло опускаемое левое	1	1
13	7555-6103211	—	Стекло двери опускаемое	1	1
14	540-6103218	45 3613 2723	Прокладка опускаемого стекла	1	1
15	7555-6103220	—	Обойма опускаемого стекла правая	1	1
15	7555-6103221	—	Обойма опускаемого стекла левая	1	1

Поз. на рис.	Номер детали или сборочной единицы	Код ОКП	Наименование	Количество на самосвал БелАЗ	
				75131	75132
16	540-1108060	45 3613 0243	Пробка уплотнительная	5	5
17	223039	45 9422 1081	Винт М6х14	2	2
18	7920-6104138	45 8631 3710	Планка троса	1	1
19	7555-6100030	—	Дверь правая	1	1
19	7555-6100031	—	Дверь левая	1	1
20	5336-6104126	45 3522 2434	Ролик верхний	2	2
21	212-8402036	45 3414 2427	Буфер капота	2	2
22	01 93 00 00 00	45 3921 0050	Замок двери левый	1	1
22	1 01 93 02 00 000	45 3921 0051	Замок двери правый	1	1
23	03 93 00 00 00	45 3921 0053	Привод замка	1	1
24	252214	45 9816 1444	Шайба 6	3	3
25	223064	45 9422 1108	Винт М6х14	3	3
26	75481-6105250	45 3614 5884	Ручка двери внутренняя	2	2
27	252269	45 9816 1404	Шайба 6	11	11
28	252004	45 9811 1205	Шайба 6	8	8
29	224624	45 9462 1108	Винт М6х14	12	12
30	7555-6102090	45 3637 2851	Накладка правая	1	1
30	7555-6102091	45 3637 2852	Накладка левая	1	1
31	7555-6104140	45 3637 2867	Кронштейн правый	1	1
31	7555-6104141	45 3637 2868	Кронштейн левый	1	1
32	5336-6104010	45 3522 2411	Стеклоподъемник правый	1	1
32	5336-6104011	45 3522 2412	Стеклоподъемник левый	1	1
33	7555-6102030	—	Накладка правая	1	1
33	7555-6102031	—	Накладка левая	1	1
—	7555-6102010	—	Обивка двери правая	1	1
—	7555-6102011	—	Обивка двери левая	1	1
34	7555-6102012	—	Панель обивки	1	1
35	5336-6105184-10	45 3522 8005	Розетка ручки	2	2
36	5336-6104069	45 3522 8004	Облицовка ручки	2	2
37	1 64221-6105182-0	45 3525 3985	Ручка привода замка	1	1
38	945 025 14 00	45 3921 0054	Ручка стеклоподъемника	1	1
39	6422-6104076	45 3427 5162	Ролик стеклоподъемника	1	1
40	7555-6103360	45 3637 2865	Ограничитель стекла	1	1
41	540-3405118	45 3613 1685	Пружина	1	1
42	7920-6104082	—	Ось натяжная	1	1
43	252006	45 9811 1207	Шайба 10	1	1
44	7555-6102040	—	Накладка	1	1
45	240620	45 9622 1018	Винт 4х18	23	23
46	504В-8213012	—	Карман для документов	1	1
47	252317	45 9811 1912	Шайба 4	23	23

Рис. 17.4. Установка кожуха пола

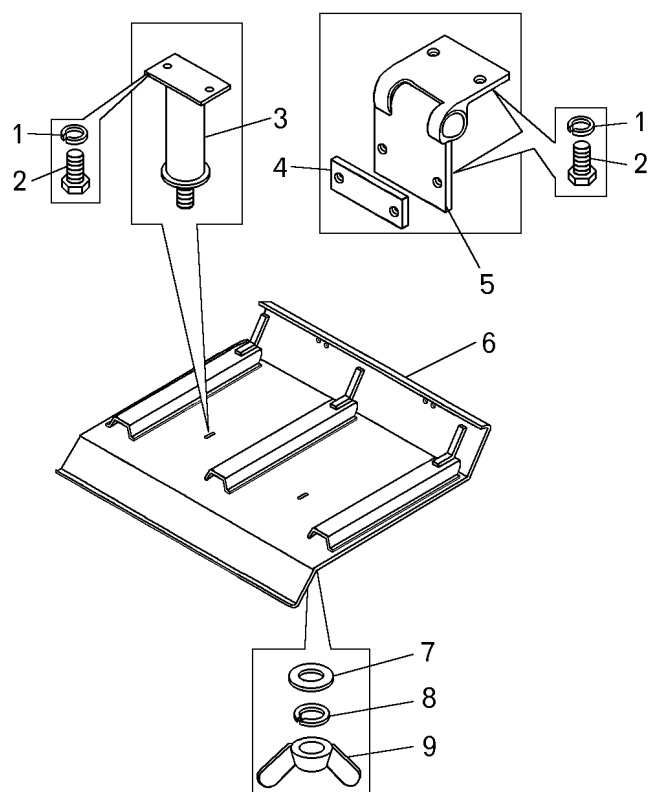

Поз. на рис.	Номер детали или сборочной единицы	Код ОКП	Наименование	Количество на самосвал БелАЗ	
				75131	75132
1	252135	45 9816 6046	Шайба 8Т	12	12
2	201457	45 9346 1523	Болт М8х22	12	12
3	7512-5107150	45 3641 0283	Кронштейн передний	2	2
4	549-6106120	45 3619 3262	Пластина крепления фиксатора	2	2
5	7512-5107170	45 3641 0286	Петля	2	2
6	7513-5107130	45 3641 4714	Кожух пола	1	1
7	252039	45 9811 1257	Шайба 10Т	2	2
8	252136	45 9816 6067	Шайба 10Т	2	2
9	251514	45 9552 1906	Барашек	2	2

Рис. 17.5. Установка стеклоочистителей и стеклоомывателя

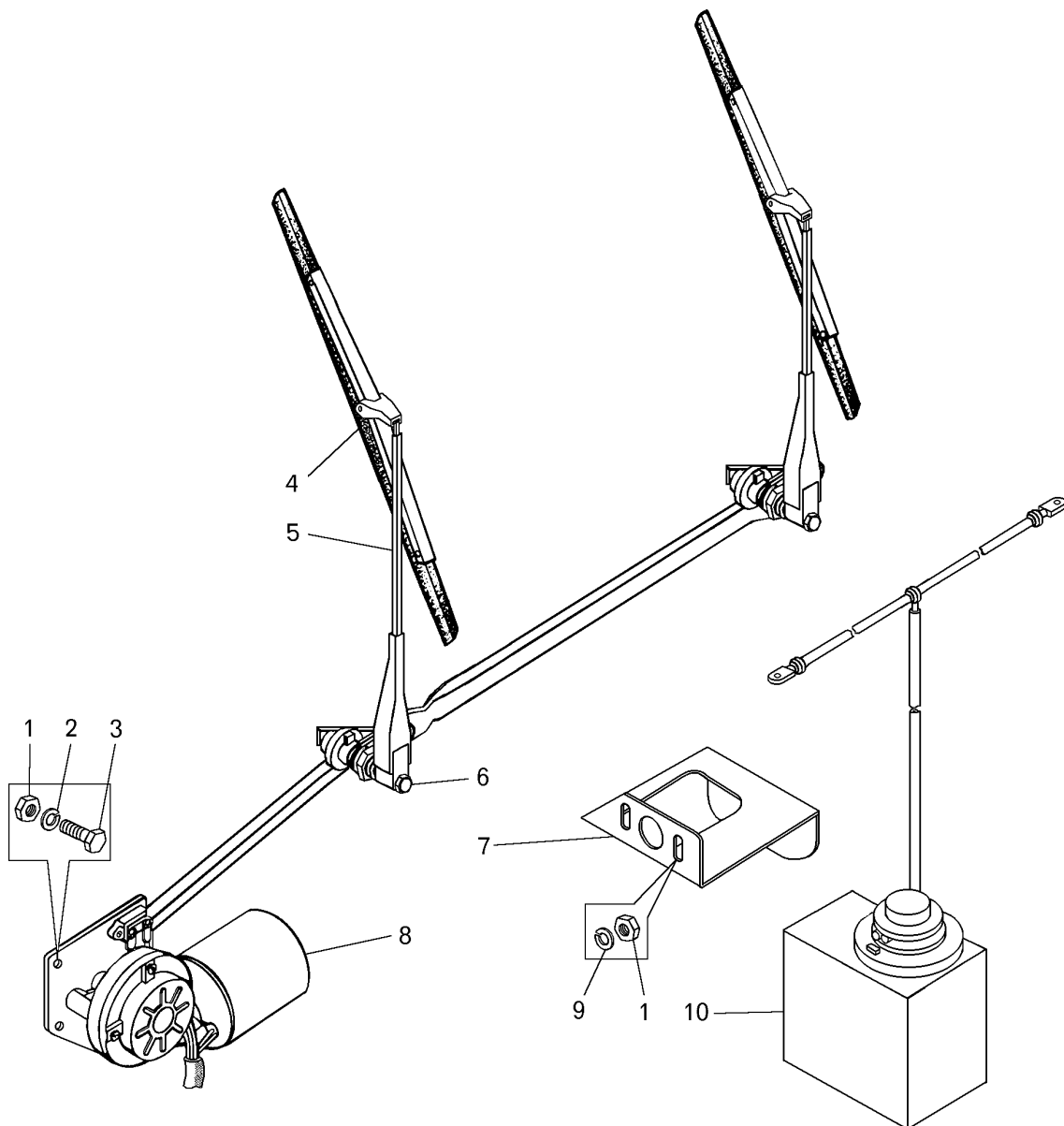

Поз. на рис.	Номер детали или сборочной единицы	Код ОКП	Наименование	Количество на самосвал БелАЗ	
				75131	75132
1	250508	45 9553 1054	Гайка М6	5	5
2	252134	45 9816 6045	Шайба 6Т	3	3
3	201418	45 9346 1504	Болт М6х16	3	3
4	13.5205900	45 7376 8756	Щетка в сборе	2	2
5	29.5205700	45 7376 2186	Рычаг в сборе	2	2
6	13.5205006	45 7366 8643	Гайка	2	2
7	7545-5208202	45 3637 4632	Держатель бачка	1	1
8	13.5205100	45 7376 8979	Привод	1	1
9	252037	45 9811 1255	Шайба 6	2	2
10	СЭАТ-17 АДЮИ	45 3921 0102	Стеклоомыватель электрический	1	1

Рис. 17.6. Установка сидений

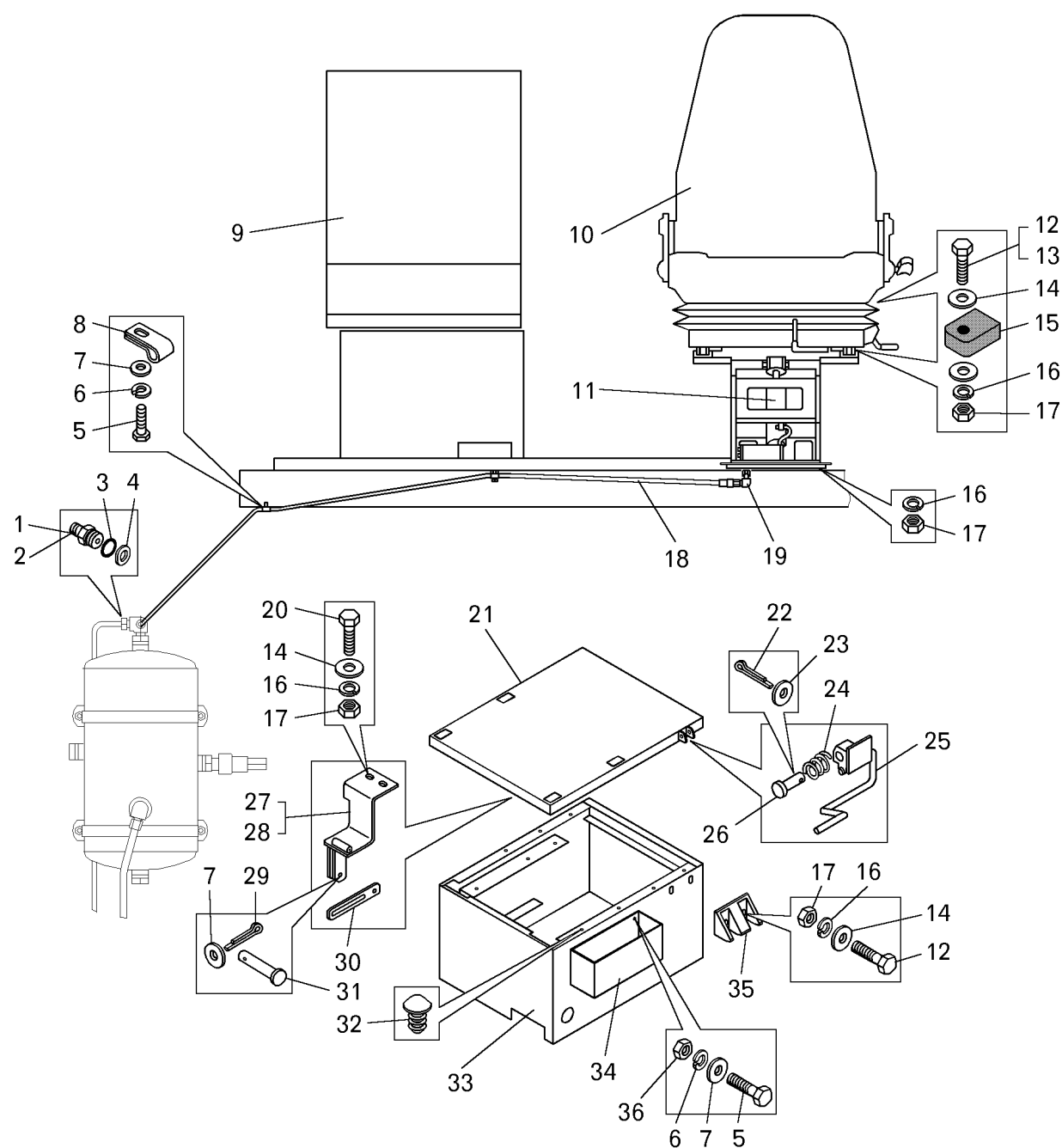

Поз. на рис.	Номер детали или сборочной единицы	Код ОКП	Наименование	Количество на самосвал БелАЗ	
				75131	75132
1	344773	45 9981 1662	Штуцер	1	1
2	344293	45 9981 1662	Штуцер	1	1
3	019-023-25-2-2	25 3111 3067	Кольцо	1	1
4	376145	45 9958 6230	Шайба 22	1	1
5	201418	45 9346 1504	Болт М6х16	4	4
6	252134	45 9816 6045	Шайба 6Т	4	4

Поз. на рис.	Номер детали или сборочной единицы	Код ОКП	Наименование	Количество на самосвал БелАЗ	
				75131	75132
7	252004	45 9811 1205	Шайба 6	6	6
8	315406	45 3414 3493	Кляммер	2	2
9	Э 205 00 000-03	45 3921 0329	Сиденье пассажира в сборе	1	1
10	6430-6800010	45 3425 4051	Сиденье водителя в сборе	1	1
11	6430-6807006	45 3425 4139	Подставка сиденья с пневмооборудованием	1	1
12	201456	45 9346 1522	Болт М8х20	6	6
13	201464	45 9346 1530	Болт М8х40	2	2
14	252005	45 9811 1206	Шайба 8	16	16
15	7513-6800042	45 3641 7161	Опора	2	2
16	252135	45 9816 6046	Шайба 8Т	20	20
17	250510	45 9553 1055	Гайка М8	18	18
18	7513-6800100	45 3641 7418	Воздухопровод	1	1
19	344503	45 9981 6408	Угольник	2	2
20	201454	45 9346 1520	Болт М8х16	6	6
21	7545-6817056	45 3637 5667	Крышка подставки	1	1
22	258053	45 9871 1067	Шплинт 4х25	1	1
23	252006	45 9811 1207	Шайба 10	4	4
24	540-1108068	45 3613 0248	Пружина	2	2
25	7545-6817080	45 3637 5584	Ограничитель	1	1
26	260065	45 9865 1066	Палец 10х48	1	1
27	7545-6817066	45 3637 5671	Створка петли правая	1	1
28	7545-6817067	45 3637 5672	Створка петли левая	1	1
29	258013	45 9871 1017	Шплинт 2х16	4	4
30	7545-6817132	45 3637 6324	Ограничитель	2	2
31	7521-6601132	45 3627 1185	Палец соединительный	4	4
32	212-8402036	45 3414 2427	Буфер капота	7	7
33	7545-6817020	45 3637 5576	Подставка сиденья пассажира	1	1
34	5336-8017010-01	45 3522 7316	Ящик аптечки	1	1
35	7545-6817098	45 3637 5588	Фиксатор	1	1
36	250508	45 9553 1054	Гайка М6	4	4

Рис. 17.7. Установка площадок и поручней моторного отсека и топливного бака

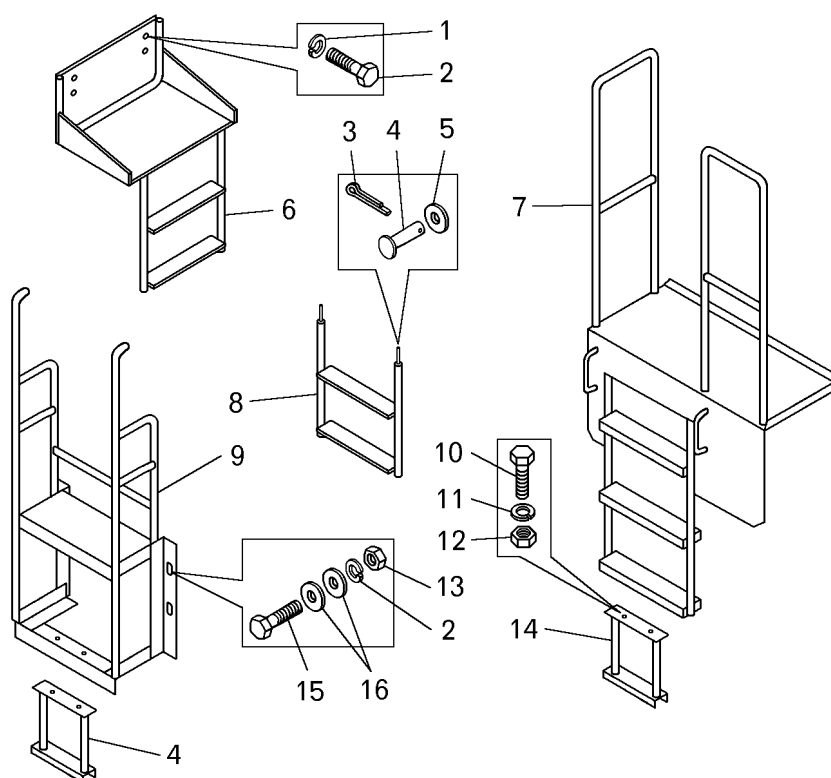

Поз. на рис.	Номер детали или сборочной единицы	Код ОКП	Наименование	Количество на самосвал БелАЗ	
				75131	75132
1	201538	—	Болт	8	8
2	252157	—	Шайба	14	14
3	258039	—	Шплинт	2	2
4	260059	—	Палец	2	2
5	525-3405158-10	—	Шайба	4	4
6	75131-8012013	—	Подножка	2	2
7	75131-8012100	—	Площадка	1	1
8	75131-8012310	—	Лестница заднего моста	1	1
9	75131-8012350	45 3641 5705	Трап моторного отсека	1	1
10	201499	45 9346 1561	Болт М10х30	4	4
11	252136	45 9816 6067	Шайба 10Т	4	4
12	250512	45 9553 1057	Гайка М10	4	4
13	250515	45 9553 1060	Гайка М12х1,25	6	6
14	549С-8405010	45 3619 5668	Подножка	2	2
15	340279	45 9957 1062	Болт М12х1,25х35	6	6
16	252007	45 9811 1208	Шайба 12	12	12

Рис. 17.8. Отопитель кабины и его установка

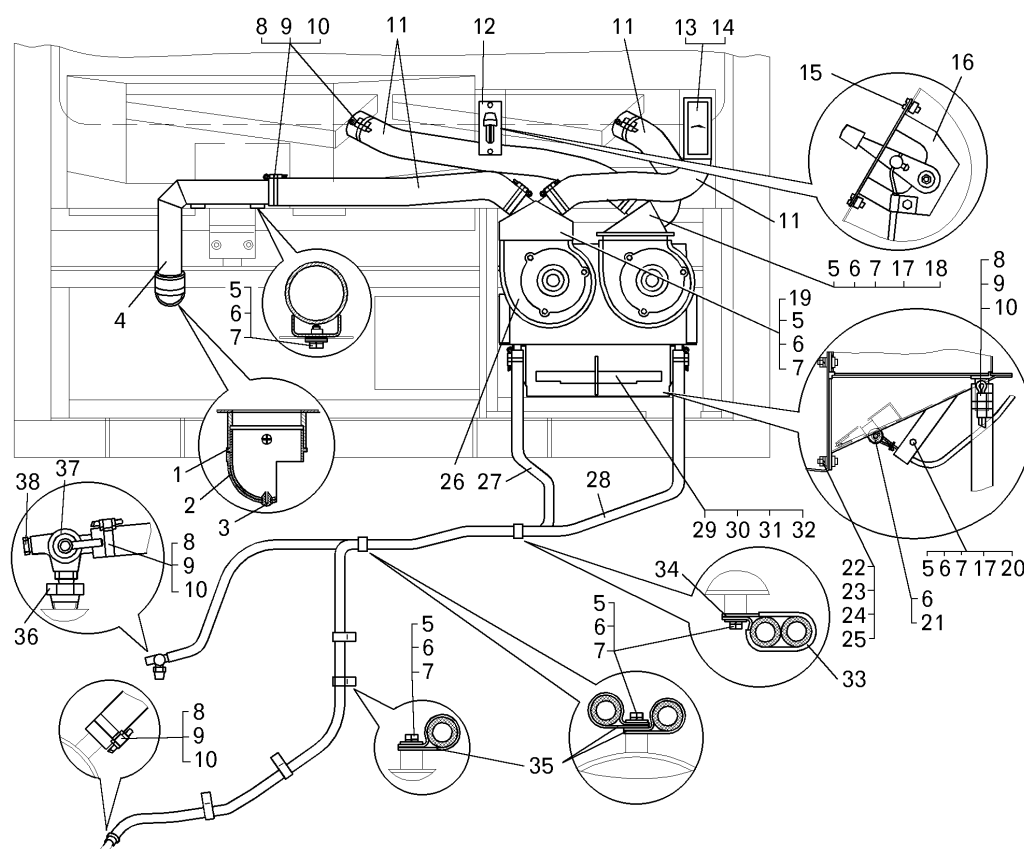

Поз. на рис.	Номер детали или сборочной единицы	Код ОКП	Наименование	Количество на самосвал БелАЗ	
				75131	75132
1	5336-8102526	45 3522 4762	Корпус	1	1
2	5336-8102528	45 3522 4763	Крышка	1	1
3	5336-8102538	45 3522 4764	Кнопка	3	3
4	7545-8119320	45 3637 5002	Воздуховод	1	1
5	201418	45 9346 1504	Болт М6	15	15
6	252037	45 9811 1255	Шайба 6	20	20
7	252134	45 9816 6045	Шайба 6Т	17	17
8	297575	45 9952 7212	Шплинт	12	12
9	297580	45 9985 1415	Пряжка	12	12
10	297584	45 9985 1247	Лента	12	12
11	99.0001.1060	99 0001 1060	Трубка	4	4
12	7555-8108010	45 3637 2919	Сопло обдува кузова	1	1
13	75481-8119530	45 3614 5511	Дефлектор	1	1
14	7555-8119542	45 3637 2935	Сопло	4	4
15	224624	45 9462 1108	Винт М6	4	4
16	7555-8109210	45 3637 4093	Привод управления заслонками отопителя	1	1
17	7555-8119010	45 3637 2926	Воздухозаборник правый	1	1
18	250508	45 9553 1054	Гайка	5	5
19	7513-8119011	45 3641 7414	Воздухозаборник левый	1	1

Рис. 17.8. Отопитель кабины и его установка

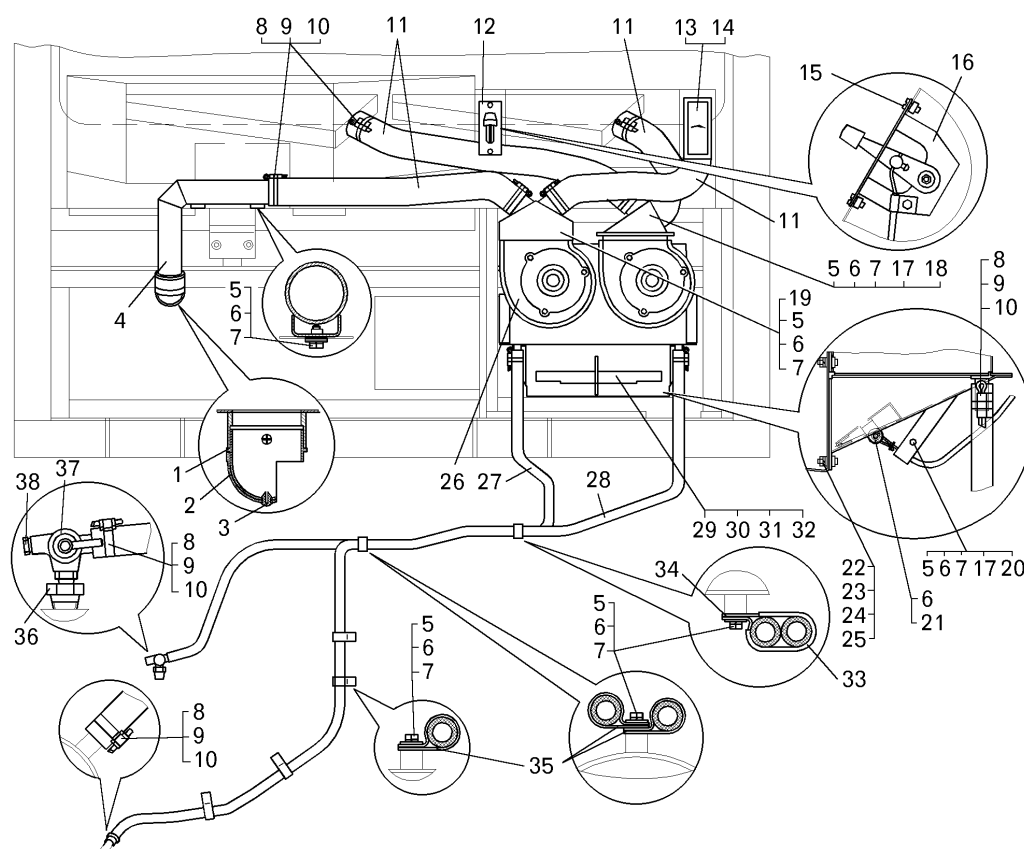

Поз. на рис.	Номер детали или сборочной единицы	Код ОКП	Наименование	Количество на самосвал БелАЗ	
				75131	75132
20	75481-8109258	45 3614 4754	Прижим	1	1
21	258012	45 9871 1016	Шплинт 2x12	1	1
22	201456	45 9346 1522	Болт М8	6	6
23	250510	45 9553 1055	Гайка М8	6	6
24	252005	45 9811 1206	Шайба 8	12	12
25	252135	45 9816 6046	Шайба 8Т	6	6
26	7513-8101010	45 3641 7406	Отопитель кабины	1	1
27	7513-8120114	45 3641 7977	Шланг отопителя	1	1
28	7513-8120112	45 3641 7976	Шланг отопителя	1	1
29	80-8104070	47 6221 4519	Фильтр	2	2
30	75481-8122157	45 3614 5534	Уплотнитель	4	4
31	75481-8122158	45 3614 5535	Уплотнитель	2	2
32	145-155-58-2-3	25 3111 4377	Кольцо	2	2
33	549Б-2105455	45 3619 8041	Трубка	1	1
34	344618	45 3611 0739	Кляммер	1	1
35	344622	45 3611 0722	Кляммер	7	9
36	7530-3738343	45 3624 1525	Переходник	1	—
37	5336-8101310	45 3522 6680	Краник	1	1
38	262541	45 9932 1301	Пробка	1	1

Рис. 17.9. Отопитель кабины

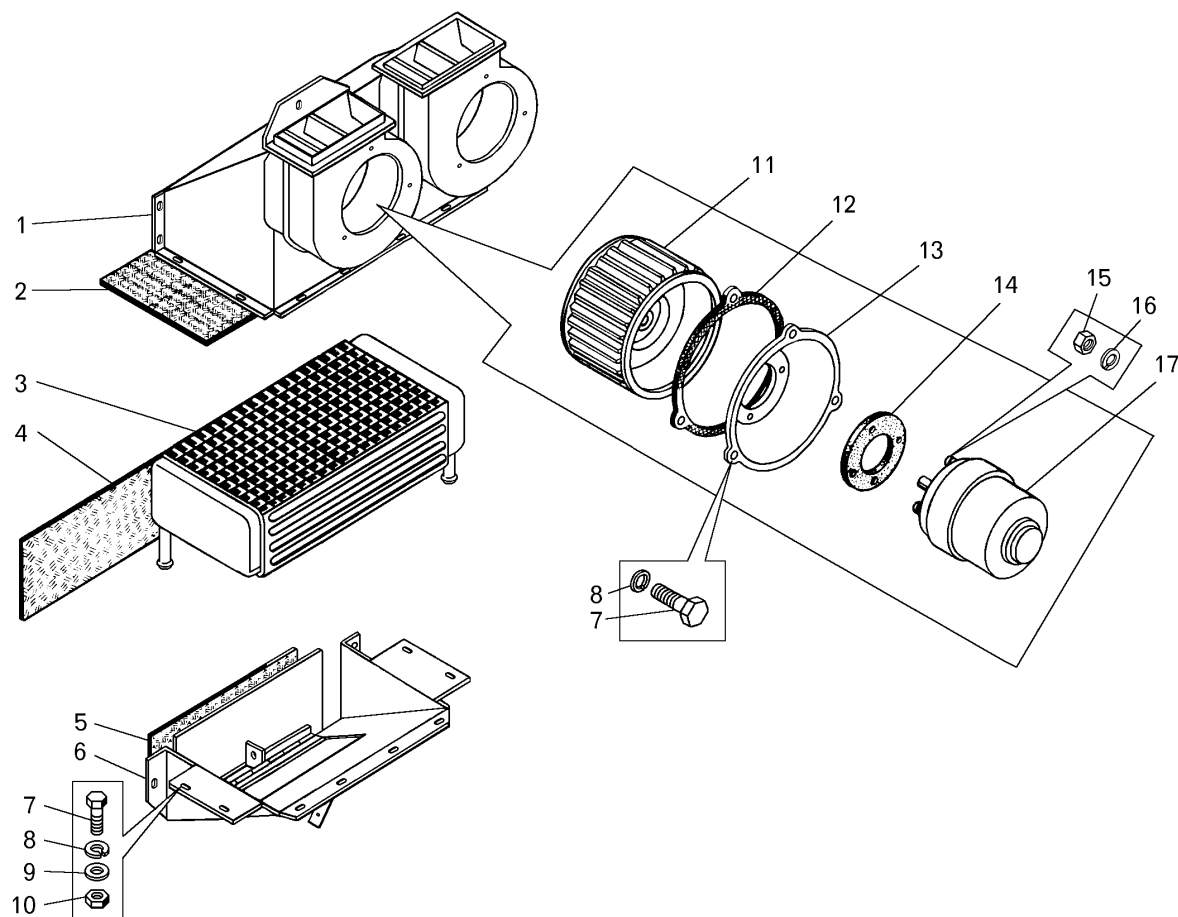

Поз. на рис.	Номер детали или сборочной единицы	Код ОКП	Наименование	Количество на самосвал БелАЗ	
				75131	75132
1	7513-8101020	45 3641 7410	Кожух отопителя	1	1
2	7513-8101074	45 3641 7411	Прокладка	2	2
3	7513-8101060	45 3641 6848	Радиатор отопителя	1	1
4	7513-8101043	45 3641 7417	Прокладка	2	2
5	7555-8101374	45 3637 2916	Прокладка	1	1
6	7513-8101012	45 3641 7412	Кожух отопителя нижний	1	1
7	201417	45 9346 1503	Болт М6	12	12
8	252134	45 9816 6045	Шайба 6Т	12	12
9	252037	45 9811 1255	Шайба 6	12	12
10	250508	45 9553 1054	Гайка М6	6	6
11	543-3703750-10	45 3625 4104	Ротор вентилятора	2	2
12	13-8102240	45 4512 4165	Прокладка	2	2
13	75481-8102044	45 3614 6249	Диск	2	2
14	75481-8102058	45 3614 6407	Прокладка	2	2
15	250464	45 9553 1053	Гайка М5	4	4
16	252133	45 9816 6044	Шайба 5Т	4	4
17	490.3730	33 6120 0002	Электродвигатель	2	2

Рис. 17.10. Установка зеркал заднего вида и кронштейнов их крепления

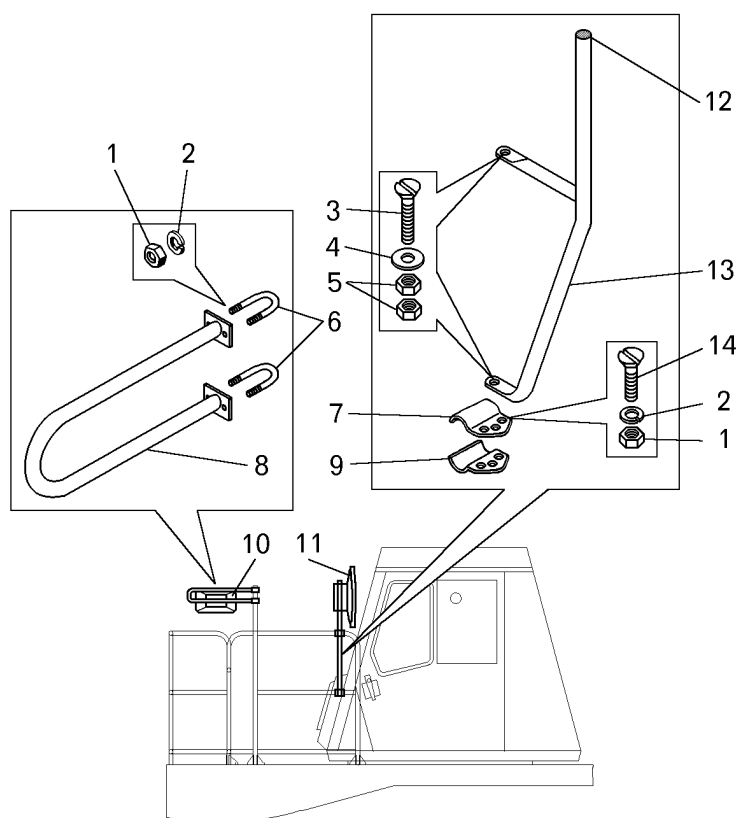

Поз. на рис.	Номер детали или сборочной единицы	Код ОКП	Наименование	Количество на самосвал БелАЗ	
				75131	75132
1	250510	45 9553 1055	Гайка М8	16	16
2	252135	45 9816 6046	Шайба 8	16	16
3	221725	45 9412 1203	Винт	4	4
4	7920-8201126	45 8631 3712	Шайба фрикционная	4	4
5	250512	45 9553 1057	Гайка	8	8
6	549С-8201158	45 3619 7107	Стяжка	4	4
7	7555-8201110	45 3637 2944	Держатель кронштейнов верхний	4	4
8	549С-8201090	45 3619 7109	Кронштейн зеркала малого	2	2
9	7555-8201112	45 3637 2945	Держатель кронштейнов нижний	4	4
10	ВРЕИ.203621.008	—	Зеркало наружное малое	2	2
11	ВРЕИ.203621.009	—	Зеркало наружное большое	2	2
12	7555-8201128	45 3637 2946	Заглушка	2	2
13	7555-8201100	45 3637 2941	Кронштейн зеркала	2	2
14	221664	45 9412 1139	Винт	8	8

Рис. 17.11 Установка противосолнечного козырька

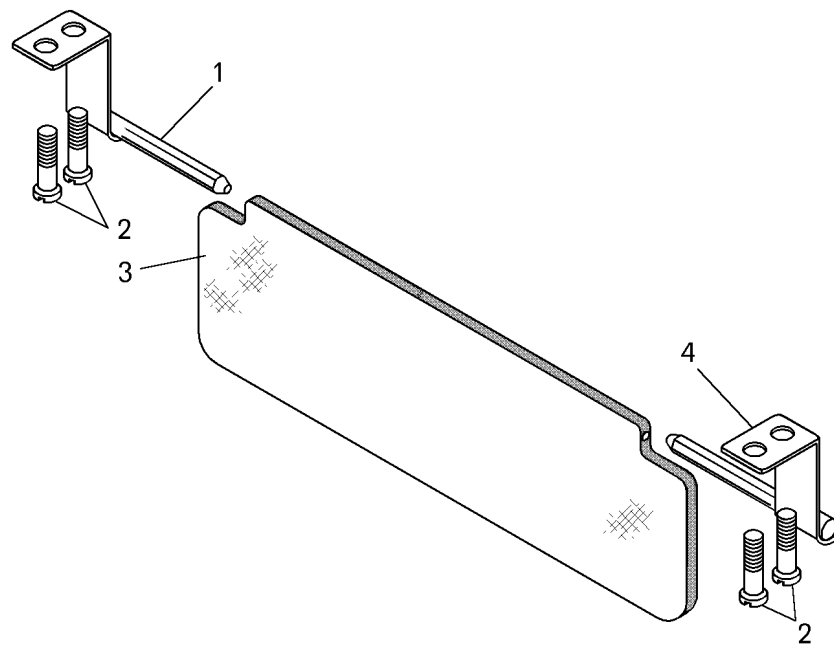

Поз. на рис.	Номер детали или сборочной единицы	Код ОКП	Наименование	Количество на самосвал БелАЗ	
				75131	75132
1	7921-8204037	45 8631 2596	Кронштейн левый	2	2
2	224624	45 9462 1108	Винт М6х14	8	8
3	64221-8204010	45 3427 6771	Козырек противосолнечный	2	2
4	7921-8204036	45 8631 2595	Кронштейн правый	2	2

Рис. 17.12. Капоты и оперение

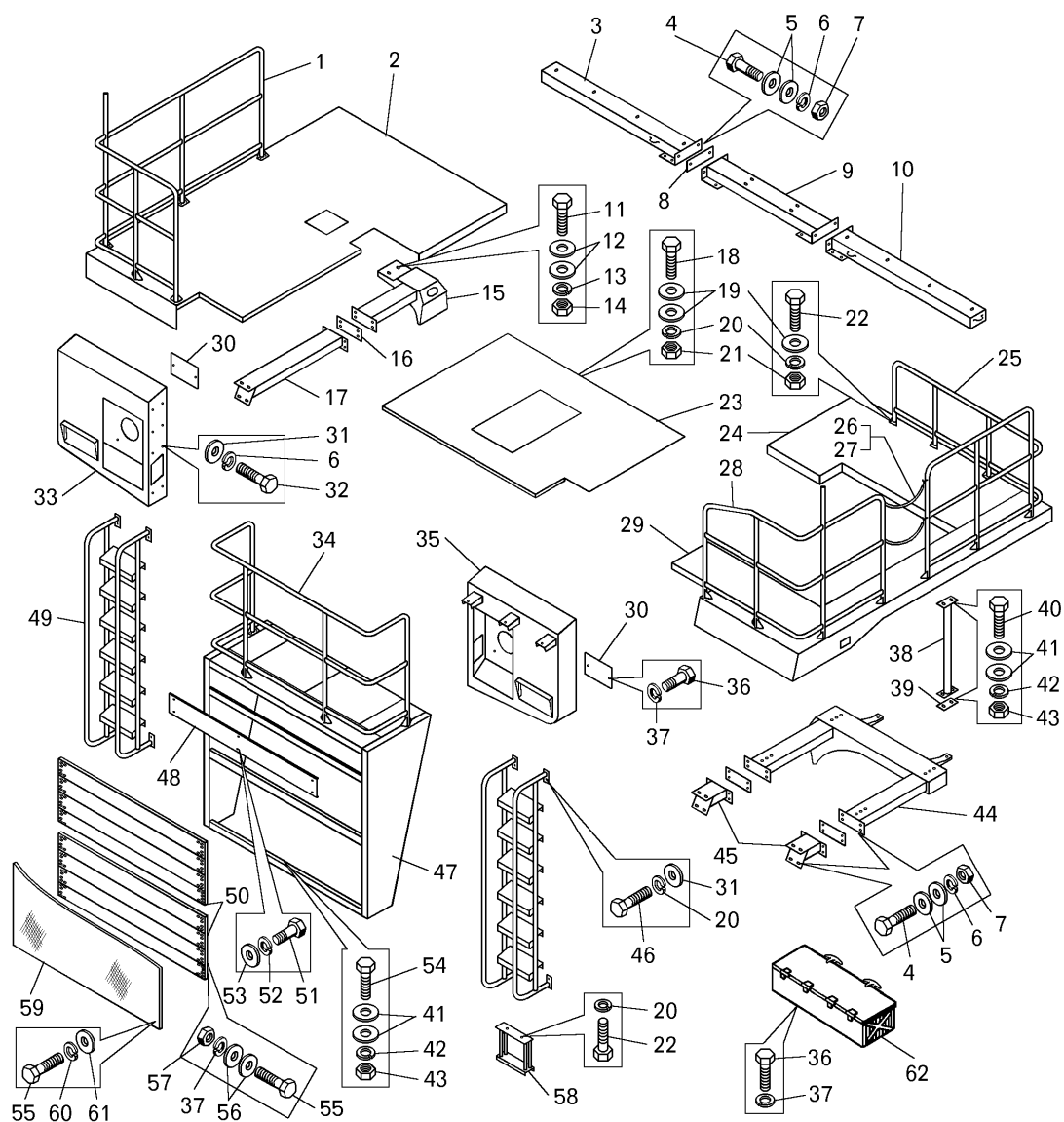

Поз. на рис.	Номер детали или сборочной единицы	Код ОКП	Наименование	Количество на самосвал БелАЗ	
				75131	75132
1	7513-8202210	45 3641 3271	Поручень передний правого крыла	1	1
2	7513-8403010	45 3641 2626	Крыло переднее правое	1	1
3	75131-8403770	45 3641 7484	Кронштейн опорный	1	—
3	75132-8403770	45 3641 7951	Кронштейн опорный	—	1
4	202355	45 9346 1807	Болт М24х70	40	40
5	252021	45 9811 1214	Шайба 24	96	96
6	252143	45 9816 6054	Шайба 24Т	72	72
7	250586	45 9553 1071	Гайка М24х2	40	40
8	75131-8403718	45 3641 7482	Пластина регулировочная	8	8
9	75131-8403700-10	45 3641 7480	Балка опорная	1	—
9	75132-8403700	45 3641 7488	Балка опорная	—	1
10	75131-8403771	45 3641 7485	Кронштейн опорный	1	1

Поз. на рис.	Номер детали или сборочной единицы	Код ОКП	Наименование	Количество на самосвал БелАЗ	
				75131	75132
11	340647	45 9957 1289	Болт М16х70	2	2
12	252047	45 9811 1260	Шайба 16	44	44
13	252139	45 9816 6070	Шайба 16 ОТ	22	22
14	250560	45 9553 1063	Гайка М16	22	22
15	7513-8403670	45 3641 2314	Кронштейн правый задний	1	1
16	7513-8403696	45 3641 2660	Пластина регулировочная	8	8
17	7513-8403380	45 3641 7423	Кронштейн	1	1
18	201501	45 9346 1563	Болт М8х35	44	44
19	252039	45 9811 1257	Шайба 10	70	70
20	252136	45 9816 6067	Шайба 10 ОТ	79	79
21	250512	45 9553 1057	Гайка М10	63	63
22	201497	45 9346 1559	Болт М8х25	7	7
23	7513-8402610	45 3641 2668	Капот задний	1	1
24	7513-8403811	45 3641 3213	Крыло дополнительное левое	1	1
25	7513-8202221	45 3641 3272	Поручень задний левого крыла	1	1
26	549С-8202502	45 3619 5967	Цепь ограждения	2	2
27	549С-8202522	45 3619 5968	Чехол цепи	2	2
28	7513-8202211	45 3641 3255	Поручень передний левого крыла	1	1
29	7513-8403011	45 3641 2296	Крыло переднее левое	1	1
30	75132-3711076	45 3641 5943	Крышка	2	2
31	252006	45 9811 1206	Шайба 10	8	8
32	340748	45 9957 1289	Болт М24х2х60	32	32
33	7513-8403150-10	45 3641 7967	Кронштейн опоры крыла правый	1	1
34	7513-8202050	45 3641 3254	Поручень переднего капота	1	1
35	7513-8403151-10	45 3641 7968	Кронштейн опоры крыла левый	1	1
36	201454	45 9346 1520	Болт М8х16	8	8
37	252155	45 9816 6006	Шайба 8 Л	16	16
38	7513-8403460	45 3641 3301	Раскос	2	2
39	549А-8403466	45 3619 4820	Пластина регулировочная	8	8
40	201549	45 9346 1605	Болт М8х55	8	8
41	252045	45 9811 1258	Шайба 12	32	32
42	252137	45 9811 1912	Шайба 12 ОТ	79	79
43	250514	45 9553 1059	Гайка М12	15	15
44	7513-8403671	45 3641 2311	Кронштейн левый задний	1	1
45	7513-8403350-10	45 3641 7948	Опора кронштейна	2	2
46	201499	45 9346 1561	Болт М8х30	8	8
47	7513-8402012	45 3641 3321	Капот передний	1	1
48	7513-8401082	45 3641 3313	Болка верхняя	1	1
49	7513-8210010	45 3641 7842	Лестница	2	2
50	7513-8401010	45 3641 5663	Облицовка радиатора	2	2
51	201418	45 9346 1504	Болт М6х16	6	6

Рис. 17.12. Капоты и оперение

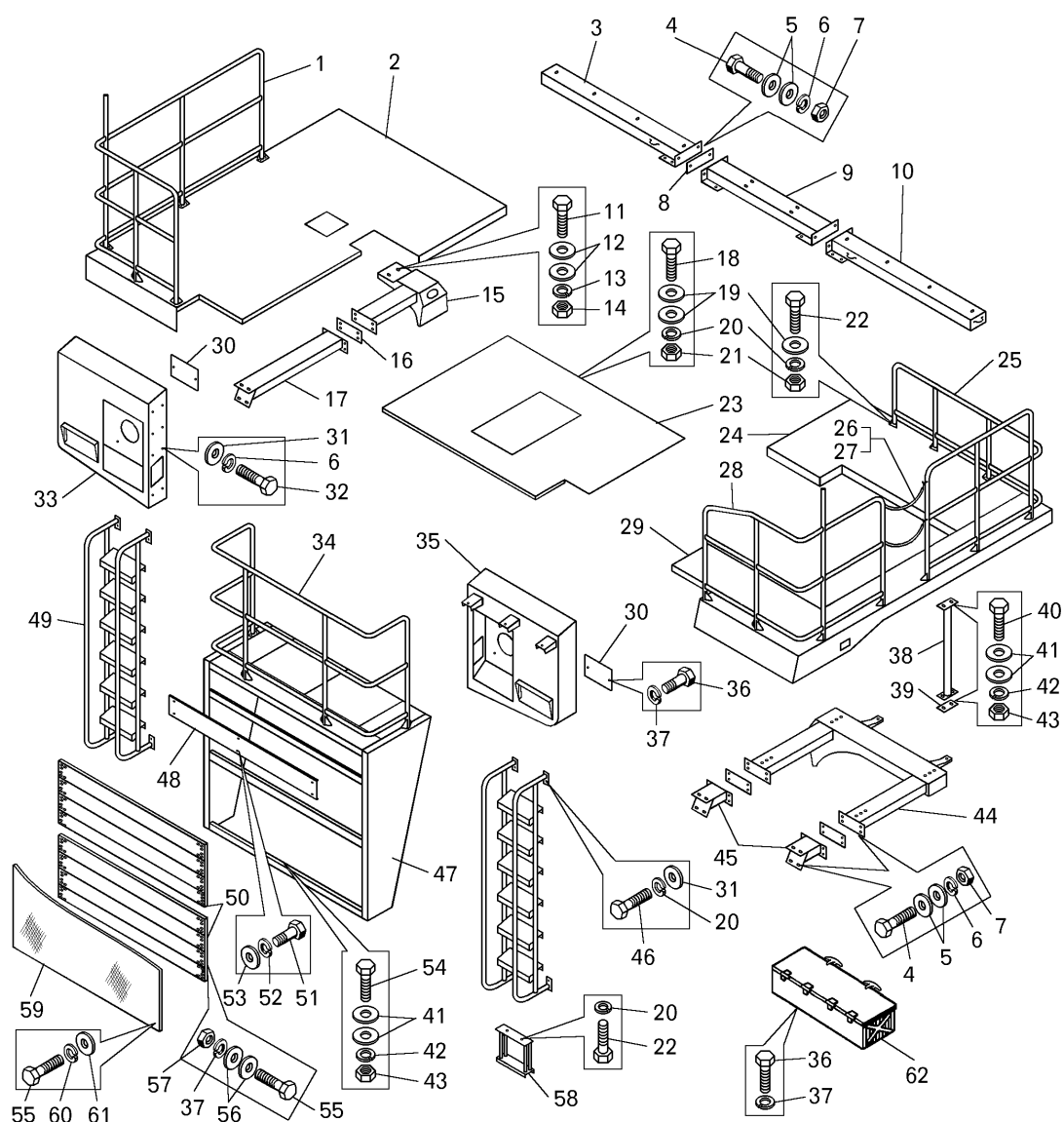

Поз. на рис.	Номер детали или сборочной единицы	Код ОКП	Наименование	Количество на самосвал БелАЗ	
				75131	75132
52	252134	45 9816 6045	Шайба 6Т	6	6
53	252004	45 9811 1204	Шайба 8	6	6
54	201543	45 9346 1601	Болт М8х38	7	7
55	201458	45 9346 1524	Болт М8х25	32	32
56	252005	45 9811 1205	Шайба 8	16	16
57	250510	45 9553 1055	Гайка М8	8	8
58	549С-8405010	45 3619 5668	Подножка	2	2
59	75144-3914030	45 3641 4316	Чехол капота	1	1
60	252135	45 9816 6046	Шайба 8	25	25
61	342515	45 9957 6002	Шайба 8	25	25
62	7513-3919010	45 3641 3031	Ящик инструментальный	1	1

V.18 Платформа

Рис.18.1. Платформа

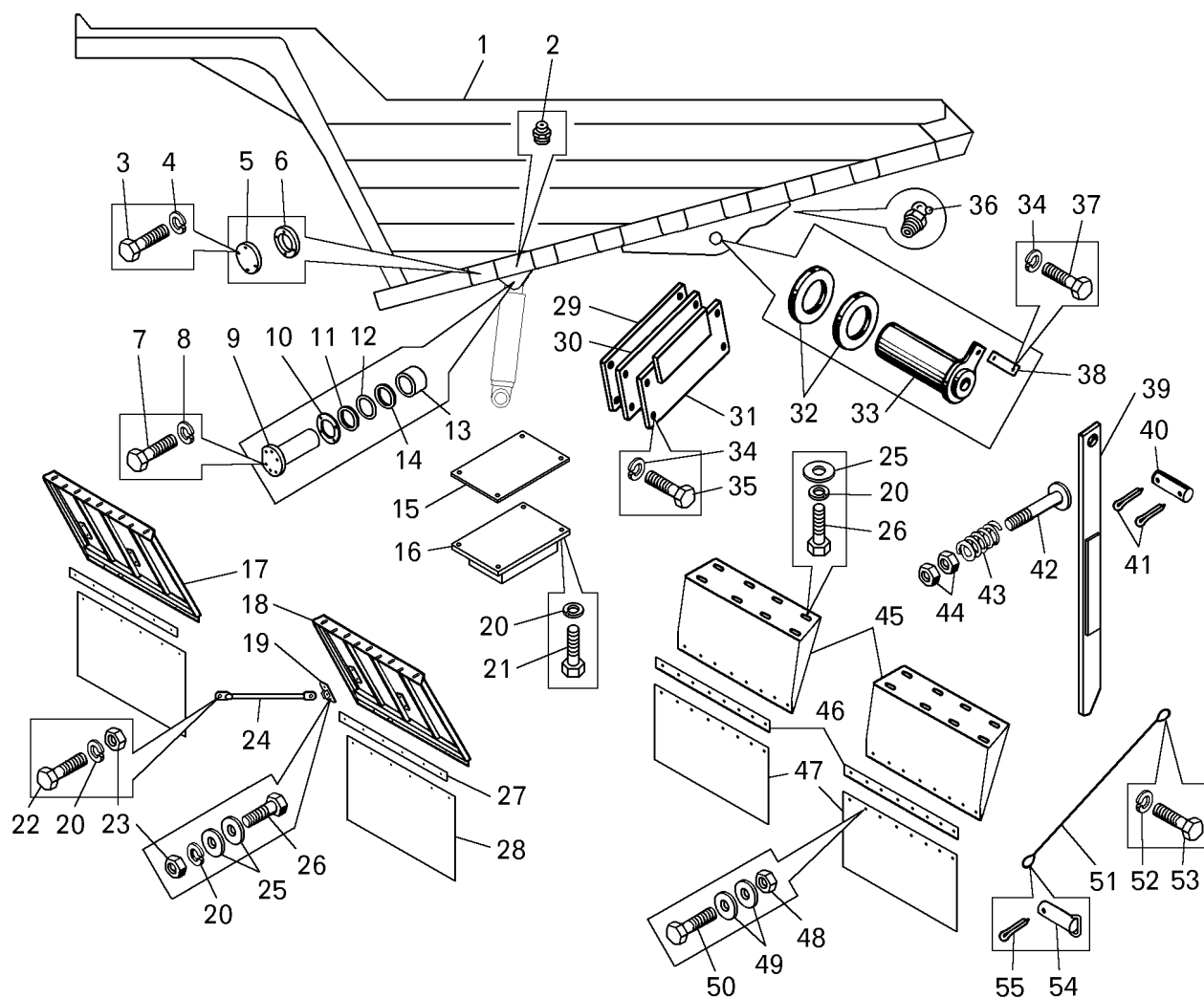

Поз. на рис.	Номер детали или сборочной единицы	Код ОКП	Наименование	Количество на самосвал БелАЗ	
				75131	75132
1	7513-8500005	45 3641 6347	Платформа	1	—
1	75132-8500005	45 3641 6364	Платформа	—	1
2	2.3.45Ц6ХР	45 9167 5006	Масленка	2	2
3	201454	45 9346 1520	Болт	8	8
4	252135	45 9816 6046	Шайба	8	8
5	549-8515327	45 3619 3708	Крышка бункера	2	2
6	549-8515328	45 3619 3709	Прокладка	2	2
7	340378	45 9957 1095	Болт	8	8
8	252138	45 9816 6069	Шайба	8	8
9	7519-8603687	45 3633 2183	Палец	2	2
10	7519-8603669-10	45 3633 2180	Кольцо	2	2
11	7519-8603680-10	45 3633 2073	Уплотнитель	4	4
12	540-8603076-10	45 9985 6845	Кольцо стопорное	4	4

Поз. на рис.	Номер детали или сборочной единицы	Код ОКП	Наименование	Количество на самосвал БелАЗ	
				75131	75132
13	ШСЛ90К1	46 4914 3839	Подшипник	2	2
14	7519-8603686	45 3633 2182	Втулка распорная	4	4
15	7520-8521808	45 3633 0017	Прокладка	48	48
—	7520-8521809	45 3633 4298	Прокладка	8	8
—	751906-8521844	45 3633 4867	Прокладка	16	16
—	751906-8521845	45 3633 4868	Прокладка	16	16
—	751906-8521846	45 3633 4869	Прокладка	8	8
16	7520-8521800	45 3633 0001	Амортизатор	16	16
17	7513-8403301	45 3641 6318	Кронштейн крепления брызговика левый	1	1
18	7513-8403300	45 3641 2612	Кронштейн крепления брызговика правый	1	1
19	7509-8403500	45 3638 0078	Кронштейн	4	4
20	252136	45 9816 6067	Шайба	64	64
21	201501	45 9346 1563	Болт	64	64
22	201502	45 9346 1564	Болт	8	8
23	250512	45 9553 1057	Гайка	16	16
24	75491-8403450	45 3638 2401	Раскос	4	4
25	252039	45 9811 1257	Шайба	58	58
26	201499	45 9346 1561	Болт	50	50
27	7513-8403464	45 3641 2616	Пластина	2	2
28	7513-8403906	45 3641 2618	Брызговик	2	2
29	7519-8521978	45 3633 0376	Пластина регулировочная	8	8
30	7519-8521979	45 3633 0375	Пластина регулировочная	4	4
31	7519-8521970	45 3633 2144	Пластина контактная	2	2
32	75199-8521116	45 3633 3170	Шайба регулировочная	20	20
33	75199-8521130	45 3633 3162	Палец	2	2
34	252139	45 9816 6070	Шайба	12	12
35	340348	45 9348 1667	Болт	8	8
36	1.3.Ц6ХР	45 9167 4008	Масленка	2	2
37	202119	45 9346 1688	Болт	8	8
38	75199-8521138	45 3633 3167	Крышка	2	2
39	7513-3111010	—	Камневыталкиватель	2	2
40	549А-3111016-10	45 3619 7004	Палец	2	2
41	258086	45 9871 1105	Шплинт	4	4
42	7513-3111020	—	Упор	2	2
43	549Б-3720236	—	Пружина	4	4
44	250559	45 9553 1062	Гайка	4	4

Рис.18.1. Платформа

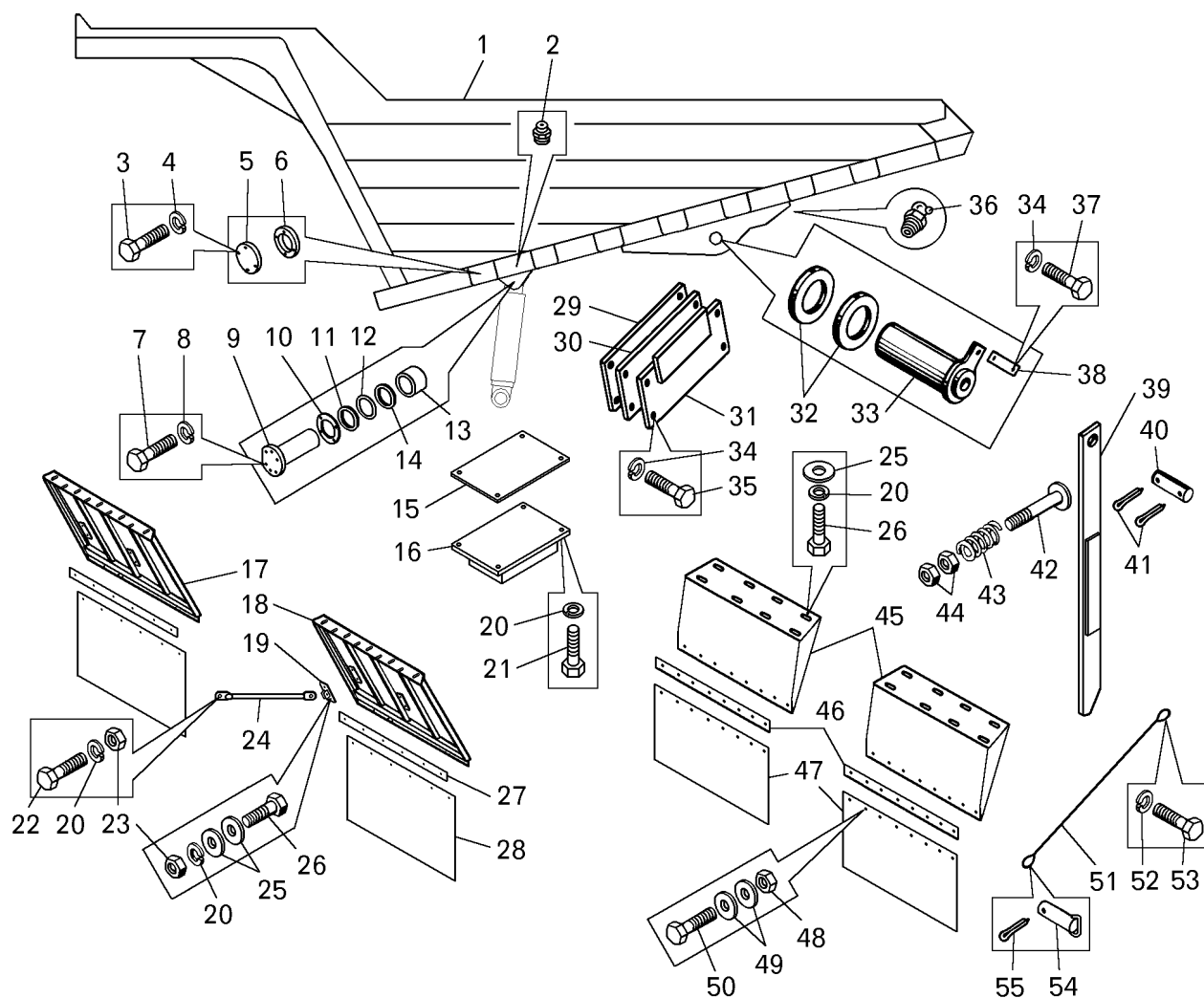

Поз. на рис.	Номер детали или сборочной единицы	Код ОКП	Наименование	Количество на самосвал БелАЗ	
				75131	75132
45	7513-8511018	45 3641 3470	Кронштейн	2	2
46	7513-8511224	45 3641 3468	Пластина	2	2
47	7513-8511222	45 3641 3467	Брызговик	2	2
48	250510	45 9553 1055	Гайка	26	26
49	252005	45 9811 1206	Шайба	52	52
50	201460	45 9346 1526	Болт	26	26
51	7513-3932680	45 3641 3042	Трос	1	1
52	252140	45 9816 6071	Шайба 18 ОТ	2	2
53	340797	45 9957 1300	Болт М18х1.5	2	2
54	7549-3932730	45 3638 1161	Шкворень	2	2
55	258101	45 9871 1121	Шплинт 8х80	2	2

V.19 **Опрокидывающий механизм**

Рис. 19.1. Установка цилиндров опрокидывающего механизма

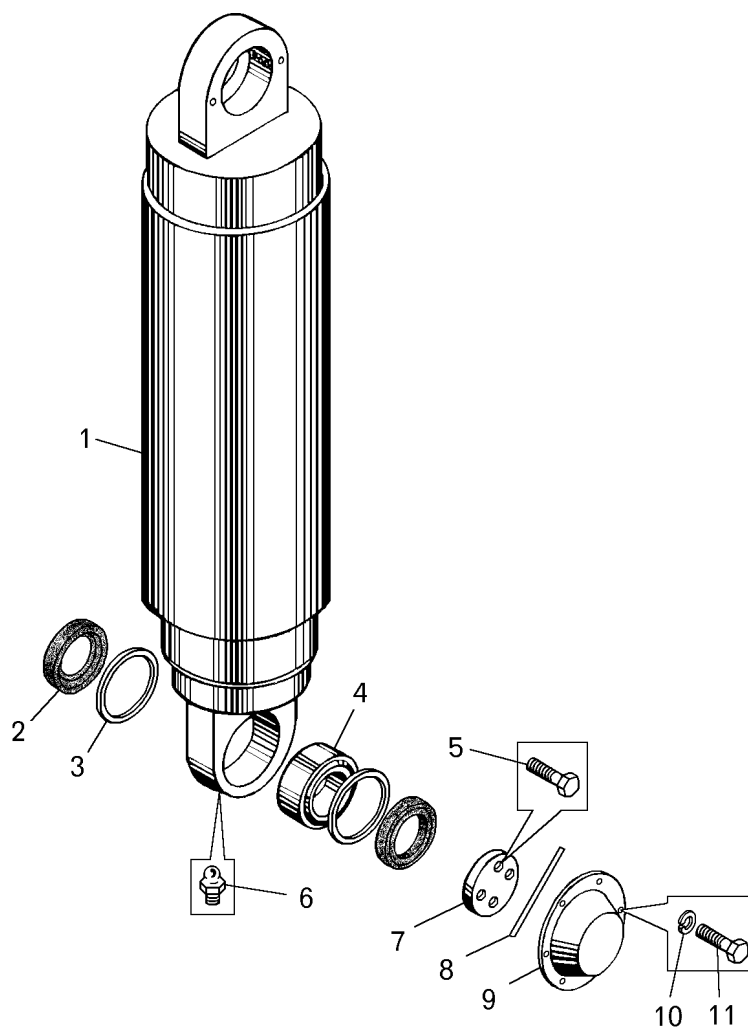

Поз. на рис.	Номер детали или сборочной единицы	Код ОКП	Наименование	Количество на самосвал БелАЗ	
				75131	75132
1	7513-8603010	45 3641 6271	Цилиндр опрокидывающего механизма	2	2
2	7519-8603680-10	45 3633 2073	Сальник	4	4
3	540-8603076-10	45 9985 6845	Кольцо стопорное	4	4
4	ШСЛ90К1	46 4914 3839	Подшипник	2	2
5	340370	45 9957 1092	Болт М14х30	8	8
6	2.3.90.УХЛ1	45 9167 5013	Масленка	2	2
7	7549-8603198	45 3638 1355	Крышка	2	2
8	258283	45 9871 1370	Шплинт 1.6х225	2	2
9	7519-8603192	45 3633 2167	Крышка	2	2
10	252135	45 9816 6046	Шайба 8Т	6	6
11	201454	45 9346 1520	Болт М8х16	6	6

Рис.19.2. Цилиндр опрокидывающего механизма

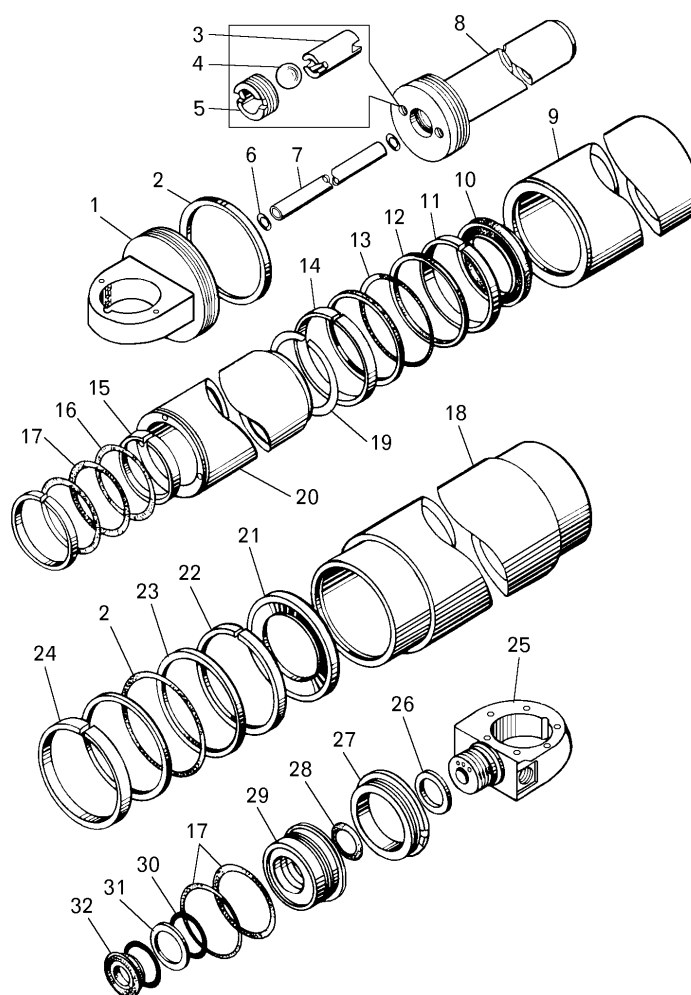

Поз. на рис.	Номер детали или сборочной единицы	Код ОКП	Наименование	Количество на самосвал БелАЗ	
				75131	75132
1	7519-8603056-11	45 3633 2784	Крышка цилиндра	2	2
2	549А-2907063	45 3619 0213	Шайба защитная	4	4
3	540-8603051-20	45 3613 5310	Толкатель	2	4
4	III 17,463 мм Н	46 9116 9461	Шарик	4	4
5	540-8603050-10	45 3613 3256	Гнездо клапана	4	4
6	035-040-30-2-3	25 3111 4112	Кольцо	4	4
7	7519-8603103-20	45 3633 3521	Труба цилиндра внутренняя	2	2
—	7519-8603160-10	45 3633 2163	Шток в сборе	2	2
8	7519-8603164-10	45 3633 2164	Шток с поршнем	2	2
9	7519-8603130	45 3633 0165	Труба	2	2
10	548-8603569	45 3614 0957	Кольцо предохранительное	2	2
11	549А-8603184	45 3619 3765	Кольцо направляющее	2	2
12	549А-8603090	45 3619 0221	Шайба защитная	4	4
13	200-215-85-2-3	25 3111 4454	Кольцо	2	2
14	549А-8603183	45 3619 5847	Кольцо направляющее	2	2
15	7519-8603188	45 3633 0359	Кольцо направляющее	2	4
16	7519-8603098	45 3633 2157	Кольцо защитное	4	4

Рис.19.2. Цилиндр опрокидывающего механизма

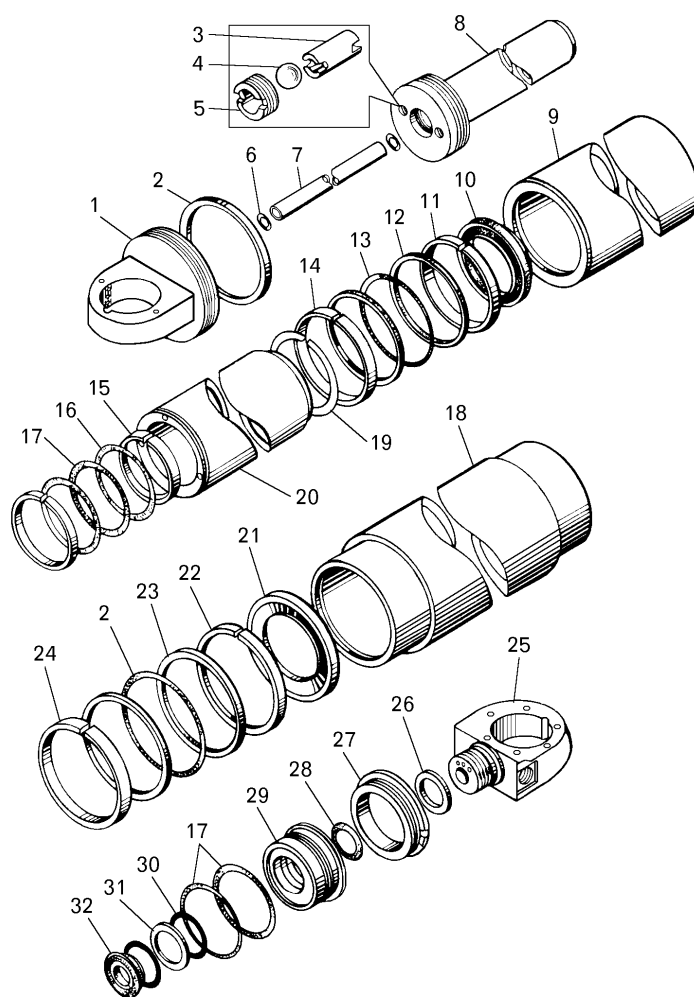

Поз. на рис.	Номер детали или сборочной единицы	Код ОКП	Наименование	Количество на самосвал БелАЗ	
				75131	75132
17	160-170-58-2-3	25 3111 4381	Кольцо	6	6
18	7519-8603114	45 3633 2162	Труба наружная	2	2
19	5271-8603556	45 3613 4772	Кольцо ограничительное	2	2
20	7519-8603134	45 3633 0166	Труба	2	2
21	5271-8603569	45 3613 4603	Кольцо предохра- нительное	2	2
22	549А-8603186	45 3619 3766	Кольцо направляющее	2	2
23	235-250-85-2-3	25 3111 4462	Кольцо	4	4
24	549А-8603185	45 3619 5848	Кольцо направляющее	2	2
25	7513-8603026	45 3641 6279	Головка цилиндра	2	2
26	7519-8603126	45 3633 0354	Кольцо головки стопорное	2	2
27	7519-8603088	45 3633 2156	Гайка ограничительная	2	2
28	075-085-58-2-3	25 3111 4362	Кольцо	2	2
29	7519-8603071	45 3633 2154	Втулка штока	2	2
30	100-110-58-2-3	25 3111 4367	Кольцо	2	2
31	7520-8603089	45 3633 2323	Шайба защитная	2	2
32	7519-8603517	45 3633 2406	Кольцо предохра- нительное	2	2

Рис. 19.3. Трубопроводы опрокидывающего механизма самосвала БелАЗ-75131

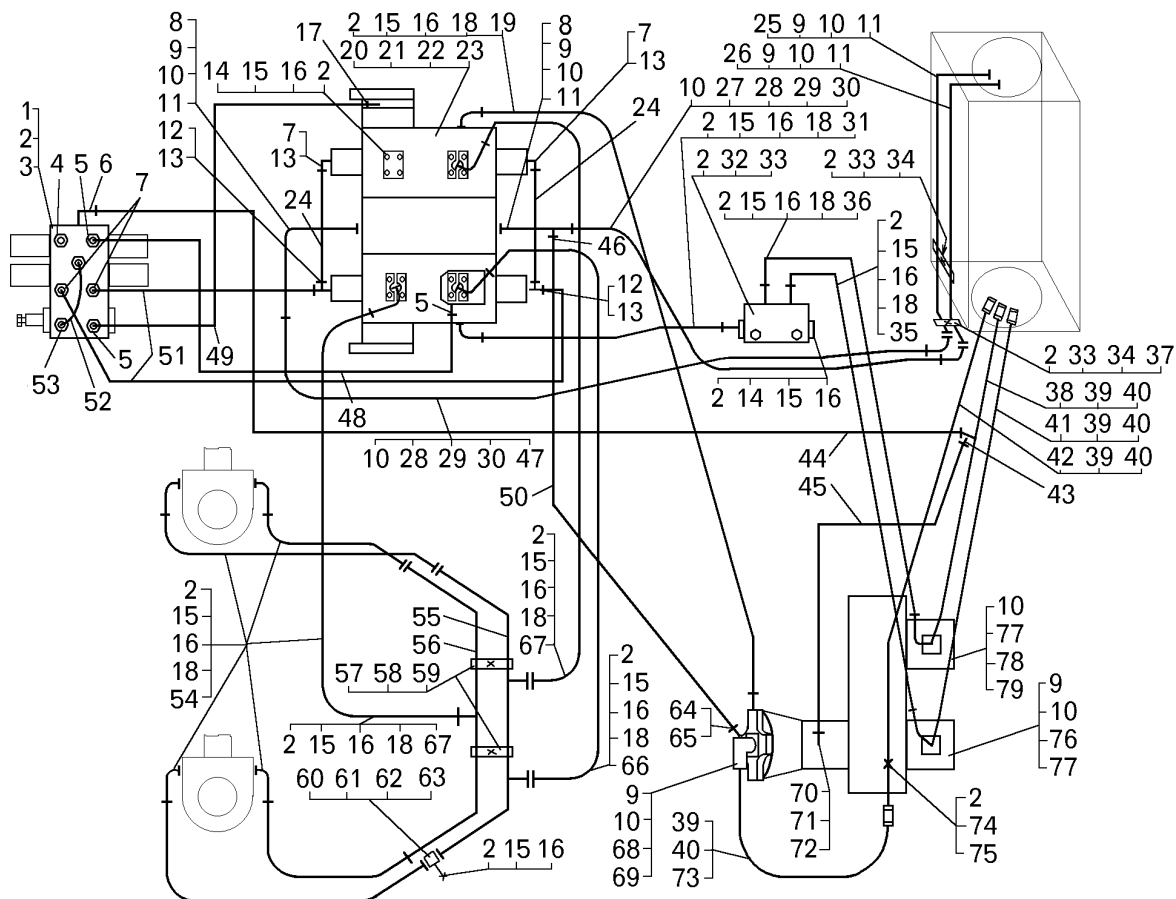

Поз. на рис.	Номер детали или сборочной единицы	Код ОКП	Наименование	Количество на самосвал БелАЗ	
				75131	75132
1	201495	45 9346 1557	Болт М10х20	2	—
2	252156	45 9816 6067	Шайба 10Т	47	—
3	75132-8606410	45 3641 6537	Блок управления	1	—
4	262541	45 9932 1301	Пробка К1/8"	1	—
5	344771	45 9981 6798	Ниппель	3	—
6	344435	45 9981 6454	Угольник	1	—
7	344749	45 9981 6744	Ниппель	3	—
8	75132-8609160	45 3641 6654	Труба	2	—
9	201540	45 9346 1598	Болт М12х30	24	—
10	252157	45 9816 6008	Шайба 12Т	44	—
11	044-050-36-2-2	25 3111 3159	Кольцо	4	—
12	379536	45 9981 8589	Тройник	2	—
13	344860	45 9981 6917	Штуцер	4	—
14	7513-8609744	45 3641 6614	Заглушка	2	—
15	034-040-30-2-2	25 3111 3152	Кольцо	9	—
16	341346	00 3413 4600	Винт М10х30	36	—
17	314612	45 9981 3364	Ниппель	1	—
18	78202-4617327	45 3642 3584	Прижим	12	—
19	7822-4617800	45 3642 5762	Рукав L=650	2	—

Рис. 19.3. Трубопроводы опрокидывающего механизма самосвала БелАЗ-75131

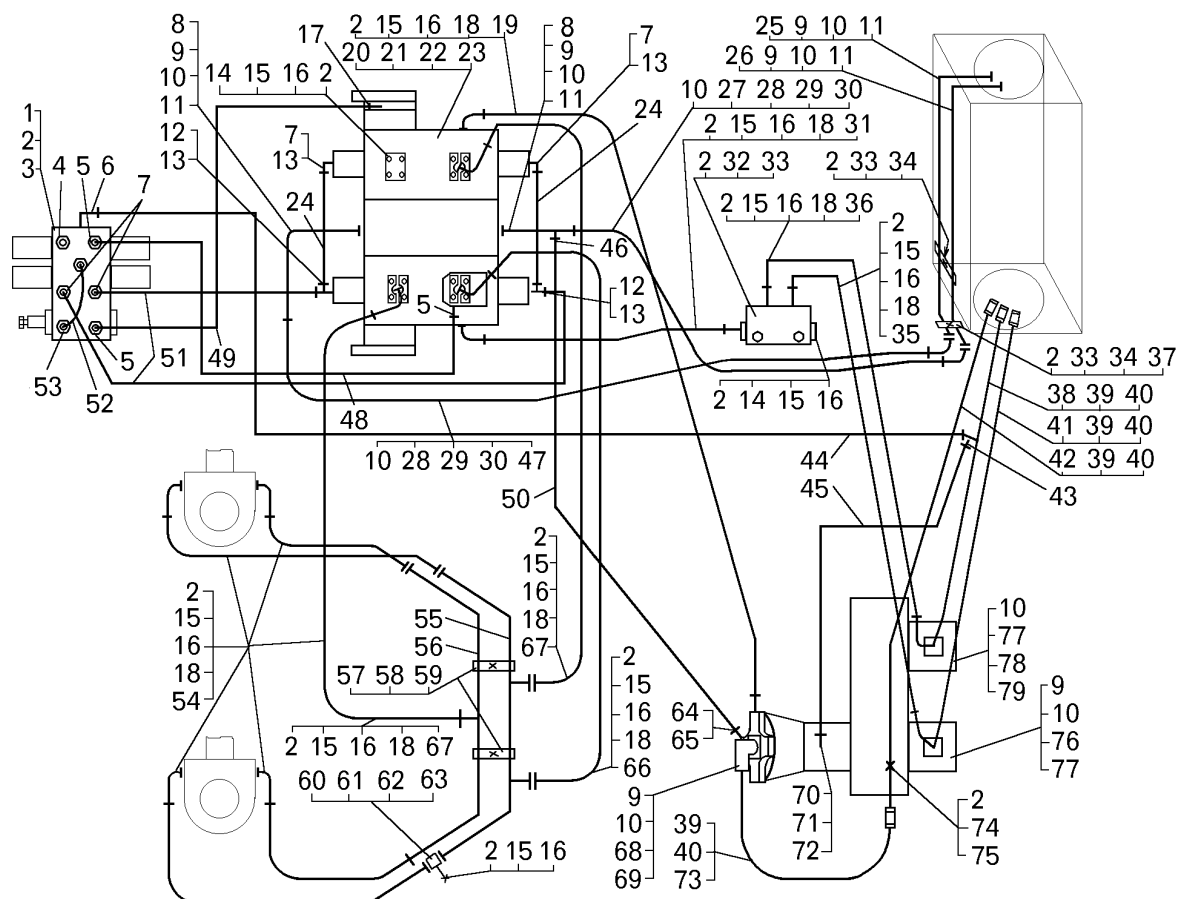

Поз. на рис.	Номер детали или сборочной единицы	Код ОКП	Наименование	Количество на самосвал БелАЗ	
				75131	75132
20	252139	45 9816 6070	Шайба 16 ОТ	3	—
21	250560	45 9553 1063	Гайка М16	3	—
22	341155	45 9957 3052	Шпилька М16х35	3	—
23	75132-8606100	45 3641 6615	Гидрораспределитель	1	—
24	549В-6603300	45 3619 7351	Рукав L=400	2	—
25	75132-8609140	45 3641 6652	Труба	1	—
26	75132-8609150	45 3641 6653	Труба	1	—
27	7823-4617810	45 3642 5858	Рукав L=850	2	—
28	7823-4617327	45 3642 6586	Прижим	6	—
29	201542	45 9346 1600	Болт М12х35	12	—
30	038-044-36-2-2	25 3111 5398	Кольцо	3	—
31	7822-4617640	45 3642 5753	Рукав L=1350	2	—
32	75303-3408700	45 3624 7162	Блок обратных клапанов	1	—
33	201509	45 9346 1569	Болт М10х60	4	—
34	75131-8609135	45 3641 8220	Скоба	3	—
35	7822-4617750	45 3642 5758	Рукав L=1500	2	—
36	7822-4617870	45 3642 5894	Рукав L=950	2	—
37	250512	45 9553 1057	Гайка М10	1	—
38	75131-8609110	45 3641 7751	Труба	1	—

Поз. на рис.	Номер детали или сборочной единицы	Код ОКП	Наименование	Количество на самосвал БелАЗ	
				75131	75132
39	549-8609620	45 3619 7153	Хомут	8	—
40	549А-8609026	45 3619 0314	Рукав	4	—
41	75131-8609512	45 3641 7754	Труба	1	—
42	75131-8609522	45 3641 7753	Труба	1	—
43	344203	45 9981 6367	Тройник	1	—
44	75121-8609704	45 3641 5528	Рукав L=1250	1	—
45	75121-8609710	45 3641 5530	Рукав L=2050	1	—
46	344006	45 9981 6262	Ниппель	1	—
47	7823-4617830	45 3642 5860	Рукав L=1200	1	—
48	75131-8609440	45 3641 8221	Труба	1	—
49	75131-8609441	45 3641 8222	Труба	1	—
50	75121-8609700	45 3641 5526	Рукав L=750	1	—
51	549В-6603306	45 3619 7352	Рукав L=550	1	—
52	7924-2921110	45 3631 4163	Трубопровод	1	—
53	379497	45 9981 8543	Ниппель	2	—
54	7822-4617840	45 3642 5766	Рукав L=1400	1	—
55	75131-8609130	45 3641 7746	Труба	1	—
56	75131-8609180	45 3641 7747	Труба	1	—
57	78202-4617324	45 3642 3566	Прижим	1	—
58	340378	45 9957 1095	Болт М14х42	1	—
59	252158	45 9816 6009	Шайба 14 ОТ	1	—
60	75131-8609052	45 3641 8223	Фланец	1	—
61	75125-8609930	45 3641 8219	Полумуфта	1	—
62	030-035-30-2-2	25 3111 3108	Кольцо	1	—
63	75213-8608259	45 3627 5952	Пластина	1	—
64	344023	45 9981 1023	Ниппель	1	—
65	540-2917144	45 3613 1418	Прокладка М12	1	—
66	7822-4617830	45 3642 5765	Рукав L=1200	1	—
67	7822-4617820	45 3642 5764	Рукав L=1050	1	—
68	75131-8609094	45 3641 8213	Фланец	1	—
69	075-080-30-2-2	25 3111 5387	Кольцо	1	—
70	75131-8609438	45 3641 8189	Угольник	1	—
71	340525	45 9957 1271	Болт М18х1,5	1	—
72	342545	45 9957 6070	Прокладка М18х24х2-1	2	—
73	75131-8609632	45 3641 7748	Труба	1	—
74	75131-8609316	—	Прижим	1	—
75	201501	45 9346 1563	Болт М10х35	2	—
76	549-8609094	45 3619 5208	Фланец	1	—
77	065-070-30-2-2	25 3111 3126	Кольцо	2	—
78	7513-8609066	45 3641 4938	Фланец	1	—
79	201542	45 9346 1600	Болт М12х35	4	—

Рис. 19.4. Трубопроводы опрокидывающего механизма самосвала БелАЗ-75132

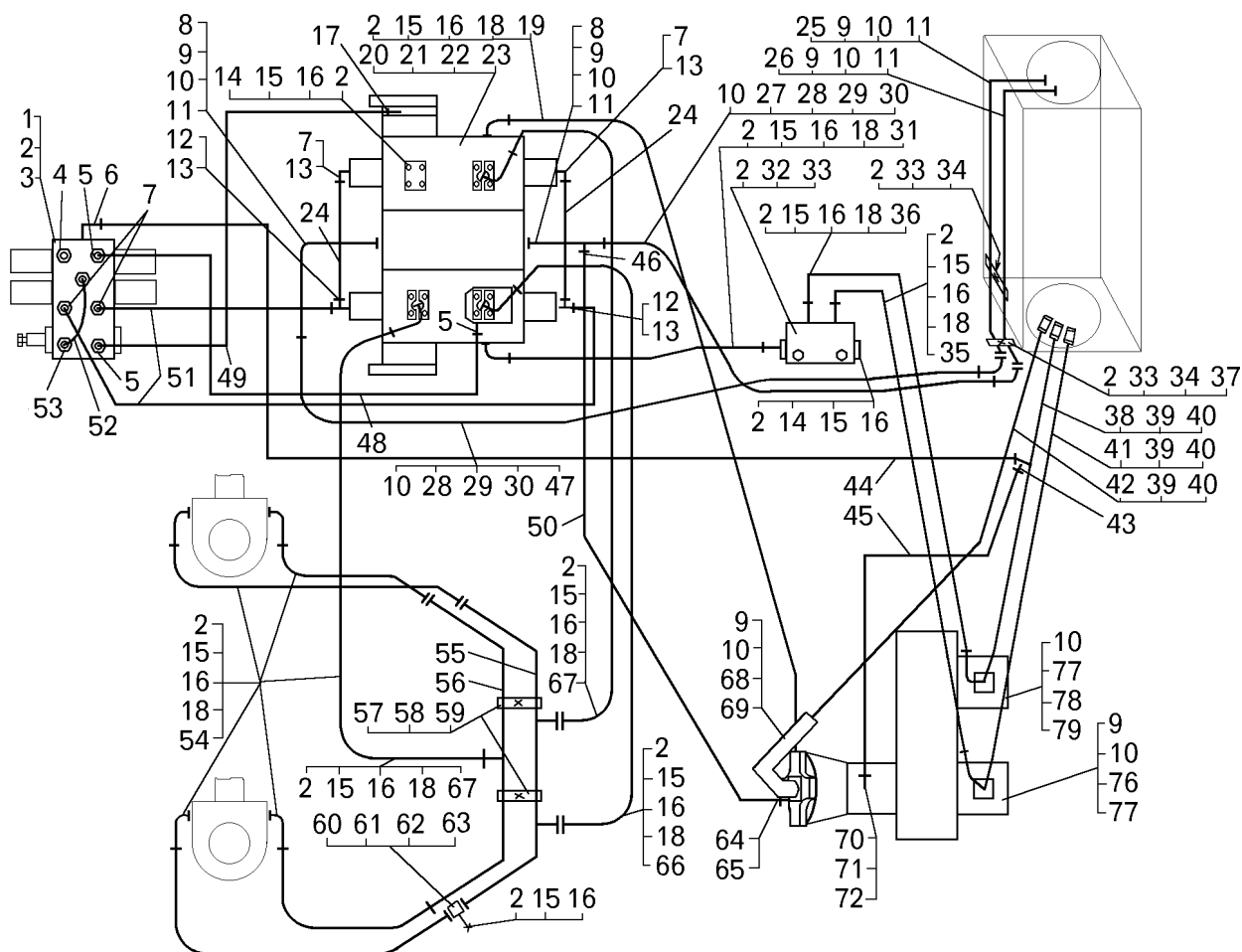

Поз. на рис.	Номер детали или сборочной единицы	Код ОКП	Наименование	Количество на самосвал БелАЗ	
				75131	75132
1	201495	45 9346 1557	Болт М10х20	—	2
2	252156	45 9816 6067	Шайба 10 ОТ	—	47
3	75132-8606410	45 3641 6537	Блок управления	—	1
4	262541	45 9932 1301	Пробка К1/8"	—	1
5	344771	45 9981 6798	Ниппель	—	3
6	344435	45 9981 6454	Угольник	—	1
7	344749	45 9981 6744	Ниппель	—	3
8	75132-8609160	45 3641 6654	Труба	—	2
9	201540	45 9346 1598	Болт М12х30	—	24
10	252157	45 9816 6008	Шайба 12 ОТ	—	44
11	044-050-36-2-2	25 3111 3159	Кольцо	—	4
12	379536	45 9981 8589	Тройник	—	2
13	344860	45 9981 6917	Штуцер	—	4
14	7513-8609744	45 3641 6614	Заглушка	—	2
15	034-040-30-2-2	25 3111 3152	Кольцо	—	9
16	341346	00 3413 4600	Винт М10х30	—	36
17	314612	45 9981 3364	Ниппель	—	1
18	78202-4617327	45 3642 3584	Прижим	—	12

Поз. на рис.	Номер детали или сборочной единицы	Код ОКП	Наименование	Количество на самосвал БелАЗ	
				75131	75132
19	7822-4617800	45 3642 5762	Рукав L=650	—	2
20	252139	45 9816 6070	Шайба 16 ОТ	—	3
21	250560	45 9553 1063	Гайка М16	—	3
22	341155	45 9957 3052	Шпилька М16х35	—	3
23	75132-8606100	45 3641 6615	Гидрораспределитель	—	1
24	549В-6603300	45 3619 7351	Рукав L=400	—	2
25	75132-8609140	45 3641 6652	Труба	—	1
26	75132-8609150	45 3641 6653	Труба	—	1
27	7823-4617810	45 3642 5858	Рукав L=850	—	2
28	7823-4617327	45 3642 6586	Прижим	—	6
29	201542	45 9346 1600	Болт М12х35	—	12
30	038-044-36-2-2	25 3111 5398	Кольцо	—	3
31	7822-4617640	45 3642 5753	Рукав L=1350	—	2
32	75303-3408700	45 3624 7162	Блок обратных клапанов	—	1
33	201509	45 9346 1569	Болт М10х60	—	4
34	75131-8609135	45 3641 8220	Скоба	—	3
35	7822-4617750	45 3642 5758	Рукав L=1500	—	2
36	7822-4617870	45 3642 5894	Рукав L=950	—	2
37	250512	45 9553 1057	Гайка М10	—	1
38	75131-8609110	45 3641 7751	Труба	—	1
39	549-8609620	45 3619 7153	Хомут	—	6
40	549А-8609026	45 3619 0314	Рукав	—	2
41	75131-8609512	45 3641 7754	Труба	—	1
42	75131-8609522	45 3641 7753	Труба	—	1
43	344203	45 9981 6367	Тройник	—	1
44	75121-8609704	45 3641 5528	Рукав L=1250	—	1
45	75121-8609710	45 3641 5530	Рукав L=2050	—	1
46	344006	45 9981 6262	Ниппель	—	1
47	7823-4617830	45 3642 5860	Рукав L=1200	—	1
48	75131-8609440	45 3641 8221	Труба	—	1
49	75131-8609441	45 3641 8222	Труба	—	1
50	75121-8609700	45 3641 5526	Рукав L=750	—	1
51	549В-6603306	45 3619 7352	Рукав L=550	—	1
52	7924-2921110	45 3631 4163	Трубопровод	—	1
53	379497	45 9981 8543	Ниппель	—	2
54	7822-4617840	45 3642 5766	Рукав L=1400	—	1
55	75131-8609130	45 3641 7746	Труба	—	1
56	75131-8609180	45 3641 7747	Труба	—	1
57	78202-4617324	45 3642 3566	Прижим	—	1
58	340378	45 9957 1095	Болт М14х42	—	1
59	252158	45 9816 6009	Шайба 14 ОТ	—	1
60	75131-8609052	45 3641 8223	Фланец	—	1

Рис. 19.4. Трубопроводы опрокидывающего механизма самосвала БелАЗ-75132

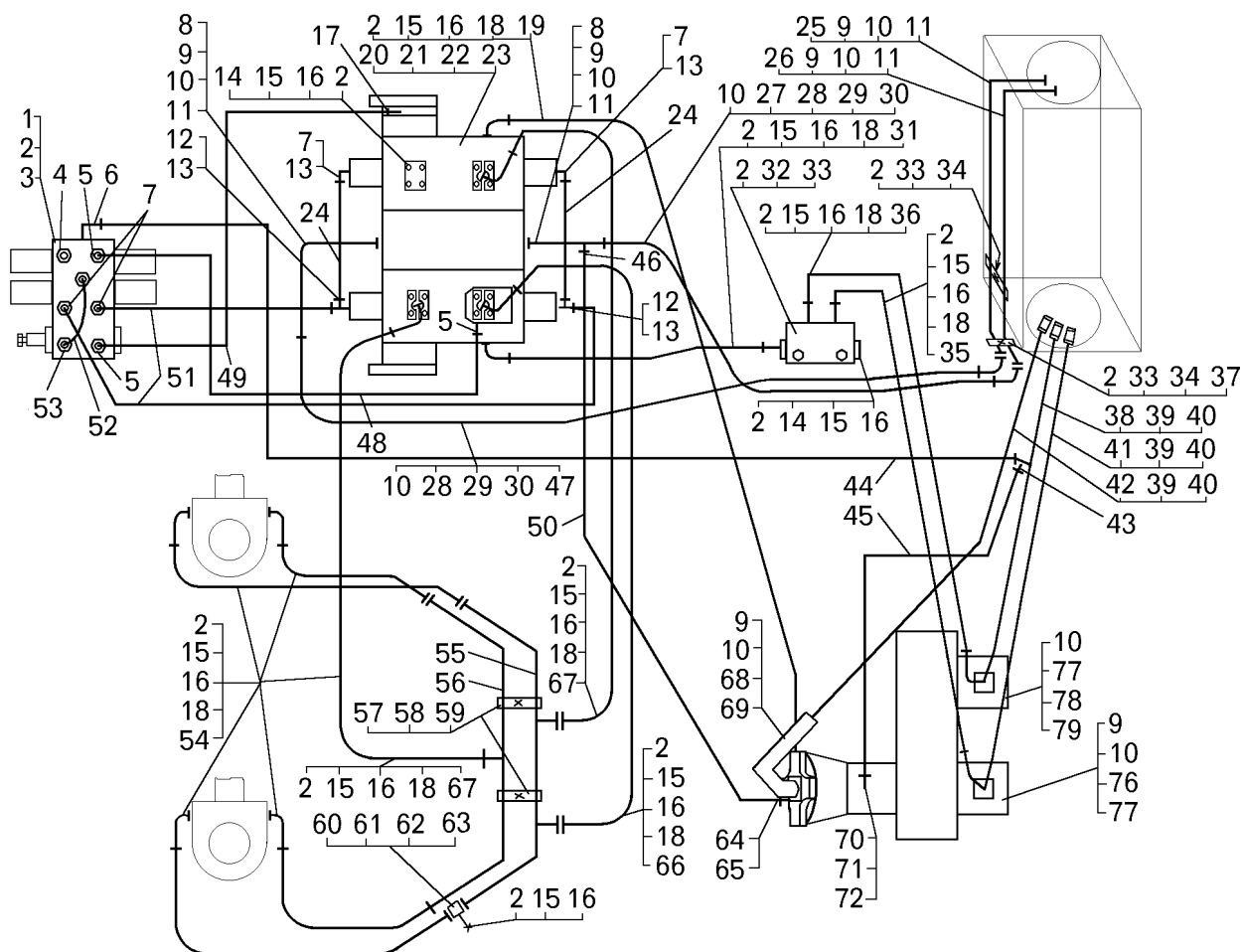

Поз. на рис.	Номер детали или сборочной единицы	Код ОКП	Наименование	Количество на самосвал БелАЗ	
				75131	75132
61	75125-8609930	45 3641 8219	Полумуфта	—	1
62	030-035-30-2-2	25 3111 3108	Кольцо	—	1
63	75213-8608259	45 3627 5952	Пластина	—	1
64	344023	45 9981 1023	Ниппель	—	1
65	540-2917144	45 3613 1418	Прокладка М12	—	1
66	7822-4617830	45 3642 5765	Рукав L=1200	—	1
67	7822-4617820	45 3642 5764	Рукав L=1050	—	1
68	75131-8609094	45 3641 8213	Фланец	—	1
69	075-080-30-2-2	25 3111 5387	Кольцо	—	1
70	75131-8609438	45 3641 8189	Угольник	—	1
71	340525	45 9957 1271	Болт М18х1,5	—	1
72	342545	45 9957 6070	Прокладка М18х24х2-1	—	2
73	549-8609094	45 3619 5208	Фланец	—	1
74	065-070-30-2-2	25 3111 3126	Кольцо	—	2
75	7513-8609066	45 3641 4938	Фланец	—	1
76	201542	45 9346 1600	Болт М12х35	—	4

Рис.19.5. Блок управления

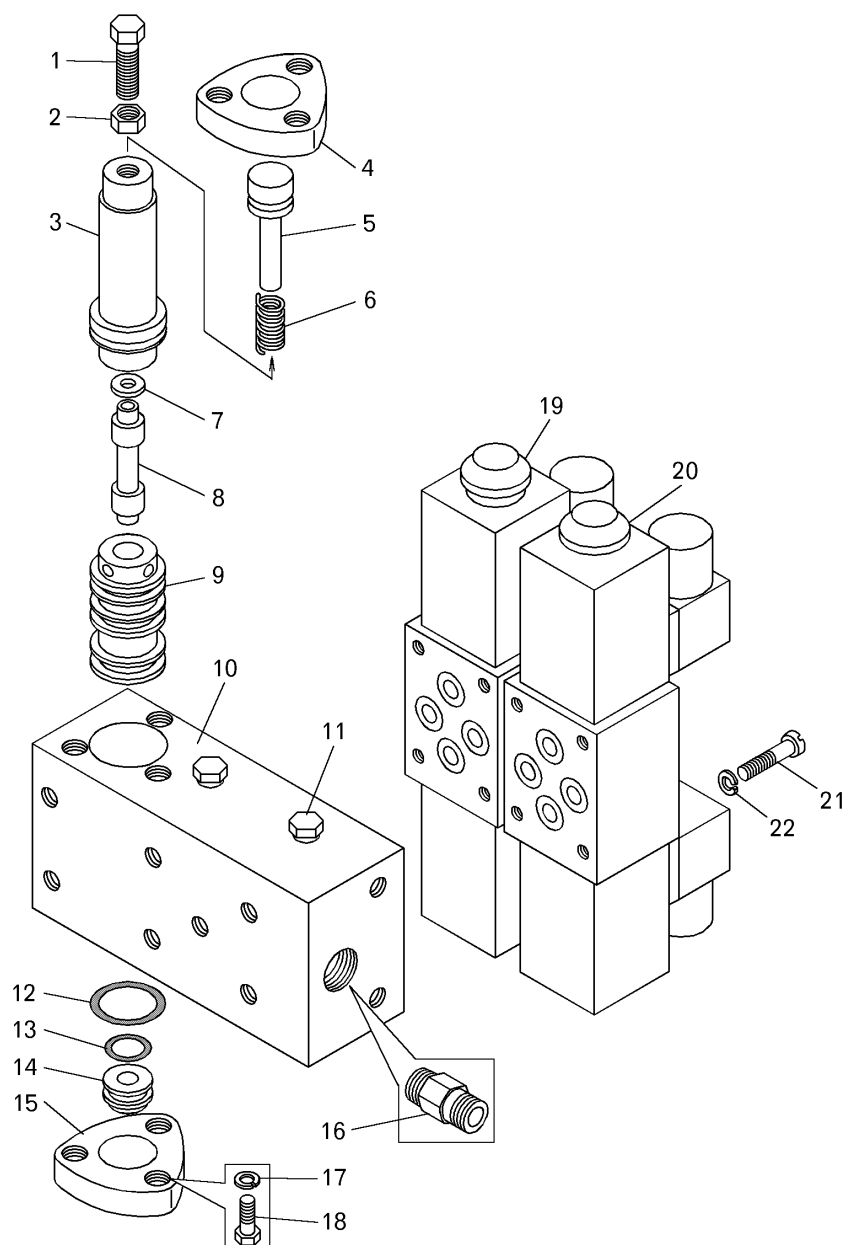

Поз. на рис.	Номер детали или сборочной единицы	Код ОКП	Наименование	Количество на самосвал БелАЗ	
				75131	75132
1	206538	45 9336 1557	Болт	1	1
2	250512	45 9553 1057	Гайка М10	1	1
3	7513-8606430	—	Крышка пружины	1	1
4	7513-8606442	—	Крышка	1	1
7	75132-8606447	45 3641 6621	Упор пружины	1	1
8	7513-8606496	—	Золотник пилота	1	1
9	7513-8606424	—	Гильза	1	1
10	7513-8606422	—	Корпус	1	1
11	262541	45 9932 1301	Пробка КГ1/8"	5	5
12	020-025-30-2-2	25 3111 3101	Кольцо	4	4
13	012-016-25-2-2	25 3111 3059	Кольцо	2	2

Рис.19.5. Блок управления

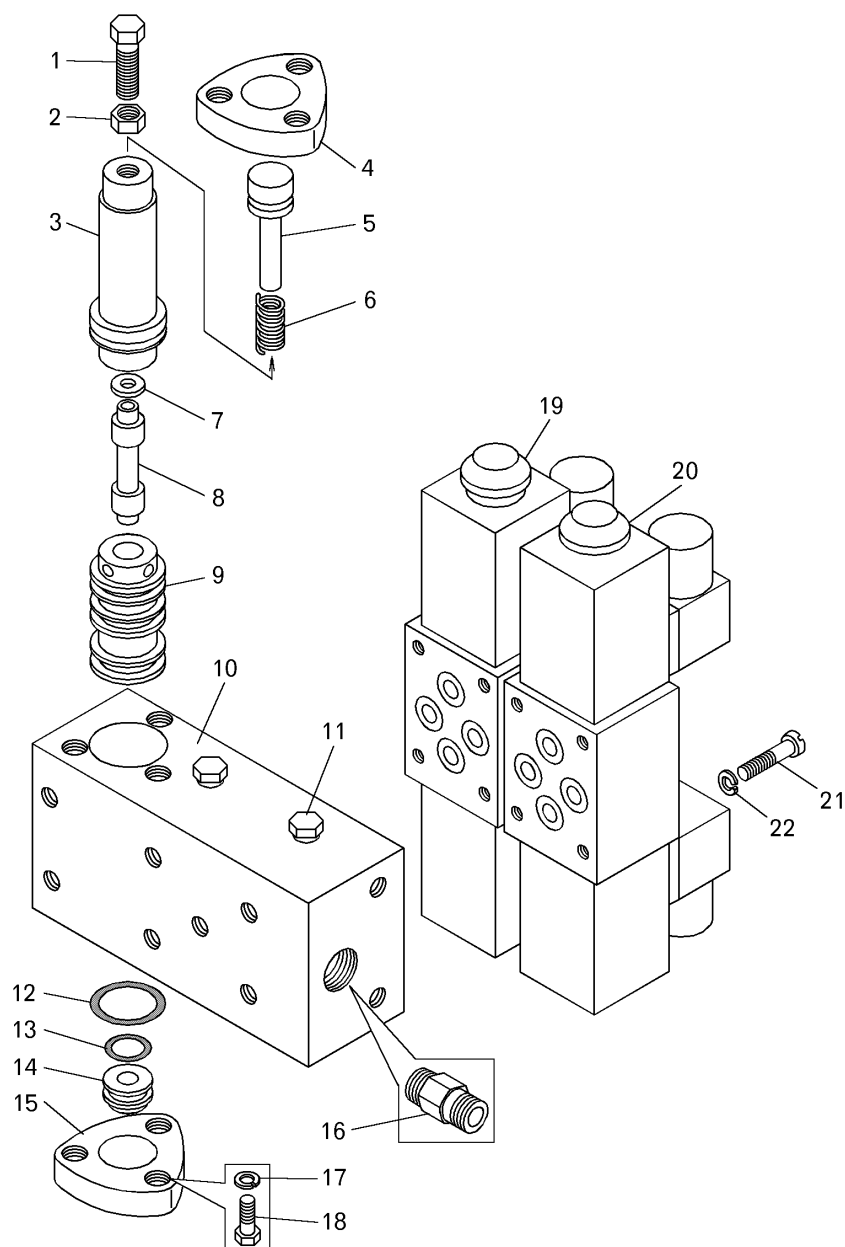

Поз. на рис.	Номер детали или сборочной единицы	Код ОКП	Наименование	Количество на самосвал БелАЗ	
				75131	75132
14	7513-8606448	—	Крышка гильзы	1	1
15	7513-8606443	—	Крышка	1	1
16	344006	45 9981 6262	Ниппель	1	1
17	252135	45 9816 6046	Шайба 8Т	6	6
18	201456	45 9346 1522	Болт М8х20	6	6
19	МРЭ 6.20-34/32-24	45 3921 1112	Гидрораспределитель	1	1
20	МРЭ 6.20-44/32-24	45 3921 1113	Гидрораспределитель	1	1
21	224615	45 9462 1097	Винт М5х55	12	12
22	252133	45 9816 6044	Шайба 5Т	8	8

Рис.19.6. Гидрораспределитель

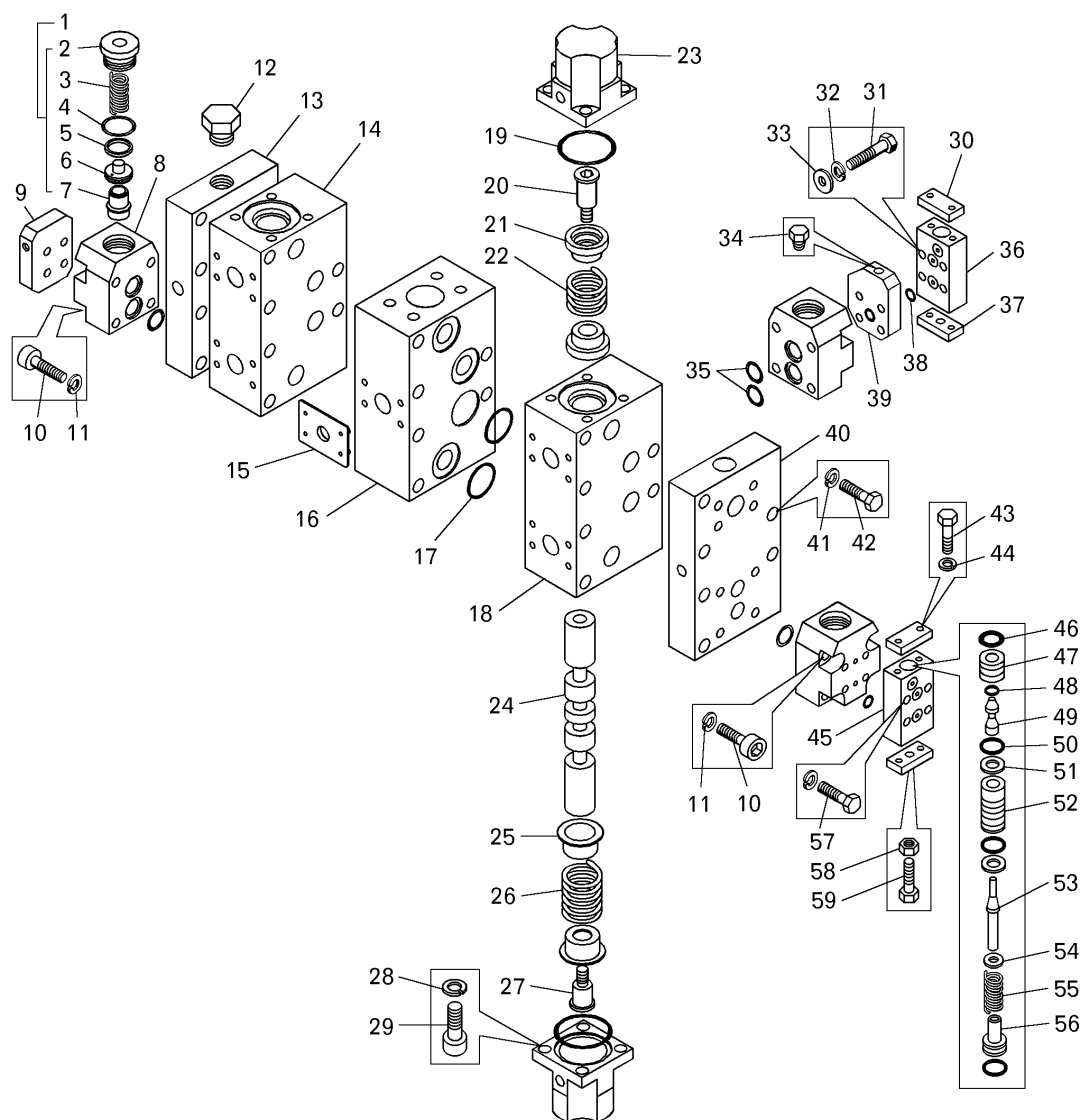

Поз. на рис.	Номер детали или сборочной единицы	Код ОКП	Наименование	Количество на самосвал БелАЗ	
				75131	75132
1	78211-4617100	45 3642 4469	Клапан предохранительный	4	4
2	78211-4617132	45 3642 4475	Крышка	4	4
3	78211-4617119	45 3642 4522	Пружина	4	4
4	027-032-30-2-2	25 3111 3106	Кольцо	4	4
5	78211-4617128	45 3642 4474	Кольцо защитное	4	4
6	78211-4617122	45 3642 4473	Клапан	4	4
7	78211-4617114	45 3642 4471	Седло	4	4
8	78211-4617107	45 3642 4470	Корпус	4	4
9	75131-8606182	45 3641 8217	Плита переходная	1	1
10	341346	00 3413 4600	Винт М10х45	16	16
11	252136	45 9816 6067	Шайба 10 ОТ	16	16
12	262545	45 9932 1305	Пробка К 3/4"	2	2

Рис.19.6. Гидрораспределитель

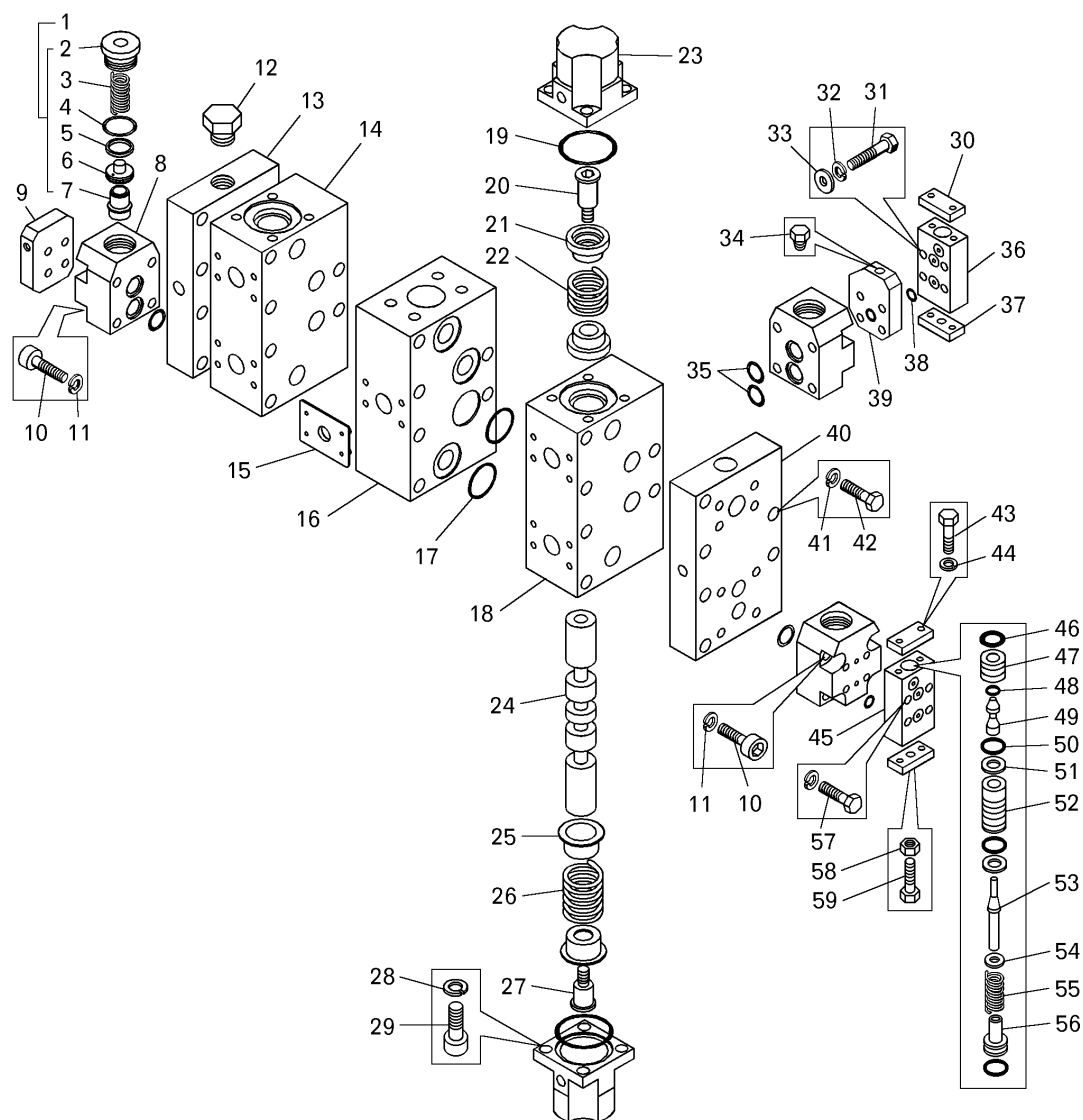

Поз. на рис.	Номер детали или сборочной единицы	Код ОКП	Наименование	Количество на самосвал БелАЗ	
				75131	75132
13	78211-4617016	45 3642 4519	Корпус	1	1
14	78211-4612022	45 3642 4511	Корпус	1	1
15	78211-4617026	45 3642 4520	Пластина	6	6
16	75132-8606420	—	Плита	1	1
17	036-041-30-2-2	25 3111 3113	Кольцо	16	16
—	78211-4612010	45 3642 4508	Секция гидрораспределителя	1	1
—	78211-4612020	45 3642 4510	Секция гидрораспределителя	1	1
18	78211-4612015	45 3642 4509	Корпус	1	1
19	055-060-30-2-2	25 3111 3121	Кольцо	4	4
20	78211-4612049	45 3642 4518	Хвостовик	2	2
21	78211-4612043	45 3642 4516	Опора пружины	4	4
22	78211-4612047	45 3642 4515	Пружина	2	2

Поз. на рис.	Номер детали или сборочной единицы	Код ОКП	Наименование	Количество на самосвал БелАЗ	
				75131	75132
23	78211-4612104	45 3642 4521	Крышка	4	4
24	78211-4612042	45 3642 4513	Золотник	2	2
25	78211-4612044	45 3642 4517	Опора пружины	4	4
26	78211-4612046	45 3642 4514	Пружина	2	2
27	78211-4612024	45 3642 4512	Хвостовик	2	2
28	252137	45 9816 6068	Шайба 12 ОТ	16	16
29	78211-4617915	45 3642 4523	Винт М12х1.5х30	16	16
30	7820-4603106	45 3642 2133	Крышка	2	2
31	201469	45 9346 1533	Болт М8х55	12	12
32	252155	45 9816 6006	Шайба 8Л	16	16
33	252005	45 9811 1206	Шайба	8	8
34	262541	45 9932 1301	Пробка	4	4
35	021-025-25-2-2	25 3111 3121	Кольцо	8	8
36	75131-8606422	45 3641 7797	Корпус	1	1
37	7820-4603104	45 3642 2138	Крышка пружины	5	5
38	010-014-25-2-2	25 3111 3057	Кольцо	21	21
39	78211-4612217	45 3642 3770	Плита переходная	2	2
40	78211-4617014	45 3642 4374	Корпус нагнетательный	1	1
41	252138	45 9816 6069	Шайба 14 ОТ	12	12
42	340779	45 9951 1418	Болт М14х1.5х140	12	12
43	201420	45 9346 1506	Болт М6х20	20	20
44	252134	45 9816 6045	Шайба 6Т	20	20
—	75131-8606420	45 3641 7796	Клапан вспомогательный	1	1
—	7820-4603100	45 3642 2130	Клапан вспомогательный	4	4
45	7820-4603102	45 3642 2131	Корпус	4	4
46	014-018-25-2-2	25 3111 3062	Кольцо	5	5
47	7820-3515152	45 3642 2009	Заглушка	5	4
48	003-005-14-2-2	25 3111 3001	Кольцо	8	8
49	ТО-41-3515146	45 3642 0494	Стержень	4	4
50	012-016-25-2-2	25 3111 3059	Кольцо	15	15
51	ТО-41-3515142	45 3642 0490	Кольцо защитное	10	10
52	7820-3515148	45 3642 1964	Седло	5	5
53	ТО-41-3515144	45 3642 0492	Клапан настройки	5	5
54	ТО-41-3515147	45 3642 0495	Шайба	5	5
55	ТО-41-3515151	45 3642 0498	Пружина клапана	5	5
56	ТО-41-3515149	45 3642 0497	Поршень	5	5
57	200263	45 9326 1022	Болт М8х35	4	4
58	250510	45 9553 1055	Гайка М8	5	5
59	201458	45 9346 1524	Болт М8х25	5	5

Рис. 19.7. Блок обратных клапанов

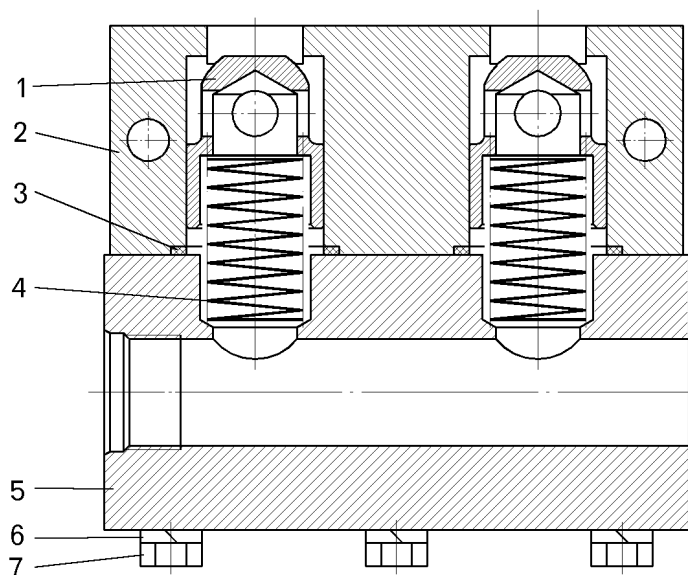

Поз. на рис.	Номер детали или сборочной единицы	Код ОКП	Наименование	Количество на самосвал БелАЗ	
				75131	75132
1	75125-3408332	45 3641 3500	Клапан	2	2
2	75303-3408704	45 3624 7163	Корпус	1	1
3	040-045-30-2-2	25 3111 3115	Кольцо	2	2
4	7548-3573336	45 3613 5177	Пружина	2	2
5	75303-3408706	45 3624 7164	Крышка	1	1
6	252136	45 9816 6067	Шайба 10	6	6
7	340216	45 9957 1039	Болт М10х90	6	6

Рис.19.8. Бак масляный и фильтр

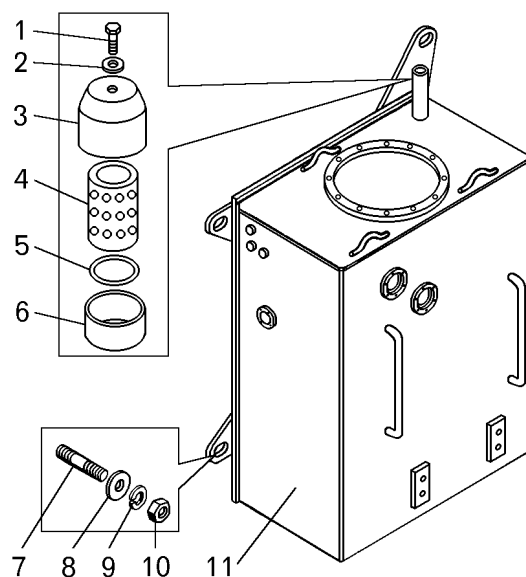

Поз. на рис.	Номер детали или сборочной единицы	Код ОКП	Наименование	Количество на самосвал БелАЗ	
				75131	75132
—	549-8608510	45 3619 7192	Сапун в сборе	1	1
1	201417	45 9346 1503	Болт М6х14	1	1
2	252004	45 9811 1205	Шайба 6	1	1
3	549-8608522	45 3619 7193	Крышка	1	1
4	ЭФВ 3-1	45 9123 2501	Элемент фильтрующий	1	- 1
5	038-046-46-2-3	25 3111 4258	Кольцо	1	1
6	549-8608512	45 3619 7189	Корпус сапуна	1	1
7	373675	45 9958 3326	Шпилька	4	4
8	252020	45 9811 1213	Шайба 23	4	4
9	252142	45 9816 6053	Шайба 22	4	4
10	525-3101040	45 3611 0115	Гайка	4	4
11	7513-8608008	45 3641 6272	Бак масляный	1	1

Рис. 19.9. Детали масляного бака

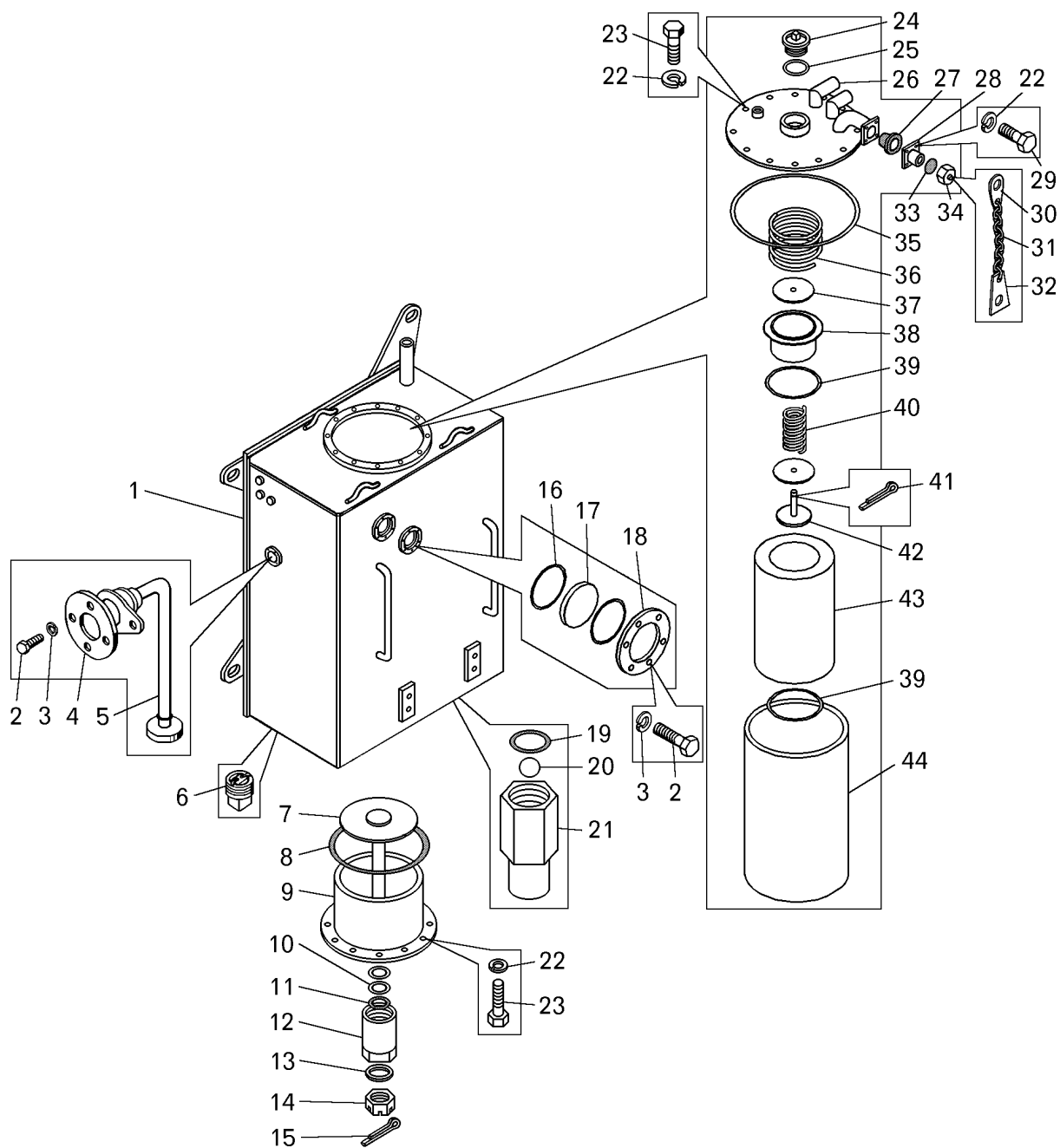

Поз. на рис.	Номер детали или сборочной единицы	Код ОКП	Наименование	Количество на самосвал БелАЗ	
				75131	75132
1	7513-8608012	45 3641 6273	Корпус масляного бака	1	1
2	201418	45 9346 1504	Болт М6х16	16	16
3	252134	45 9816 6045	Шайба 6Т	16	16
4	75211-1018704	45 3627 4505	Фланец	1	1
5	14.38.39.000	99 0000 7194	Датчик уровня	1	1
6	ПСМ 1 1/4"	47 6213 4071	Пробка сливная	2	2
—	7513-8608600	45 3641 6267	Заслонка	1	1
7	78202-4615101	45 3642 4236	Заслонка	1	1

Поз. на рис.	Номер детали или сборочной единицы	Код ОКП	Наименование	Количество на самосвал БелАЗ	
				75131	75132
8	385-400-85-2-2	25 3111 3482	Кольцо	1	1
9	7513-8608610	45 3641 6266	Крышка	1	1
10	549А-2907263	45 3619 0216	Шайба защитная	2	2
11	020-025-30-2-3	25 3111 4101	Кольцо	1	1
12	549-8608760	45 3619 5220	Колпак	1	1
13	252016	45 9811 1209	Шайба 14	1	1
14	374625	45 9558 4104	Гайка М14х1.5	1	1
15	258042	45 9871 1053	Шплинт 2.7х36	1	1
16	065-070-30-2-3	25 3111 4126	Кольцо	4	4
17	7519-2405358	45 3633 1111	Глазок	2	2
18	549А-1101146	45 3619 7169	Крышка	2	2
19	030-035-30-2-2	25 3111 3108	Кольцо	1	1
20	22.225-60+150	45 9196 0561	Шарик	1	1
21	7513-8608400	45 3641 4472	Ниппель	1	1
22	252135	45 9816 6046	Шайба 8Т	28	6
23	201456	45 9346 1522	Болт М8х20	4	4
24	540-1304118	45 3613 0549	Пробка	1	1
25	540-1304090-01	45 3613 0548	Прокладка	1	1
26	7513-8608125	45 3641 6270	Крышка фильтра	1	1
27	7513-8608419	45 3641 4474	Уплотнитель	2	2
28	7513-8608410	45 3641 4466	Фланец	1	1
29	201454	45 9346 1520	Болт М8х16	4	4
30	7513-8608424	45 3641 4476	Пластина	1	1
31	75213-8608750	45 3627 5953	Цепочка	2	2
32	75213-8608259	45 3627 5952	Пластина	2	2
33	7513-8608418	45 3641 4473	Прокладка	2	2
34	7513-8608422	45 3641 4475	Крышка	2	2
35	380-390-58-2-2	25 3111 3421	Кольцо	1	1
36	ТО41-4601004	45 3642 0841	Пружина	1	1
37	ТО41-4601302	45 3642 0906	Шайба	2	2
38	ТО41-4601310	45 3642 0907	Корпус	1	1
39	165-175 58-2-2	25 3111 3382	Кольцо	4	4
40	ТО41-4601301	45 3642 0905	Пружина	1	1
41	258069	45 9871 1086	Шплинт	1	1
42	ТО41-4601320	45 3642 0910	Клапан	1	1
43	690А-1-24/19	99 0000 2766	Элемент фильтрующий	1	1
44	78202-4616012	45 3642 3691	Корпус фильтра	1	1

Рис. 19.10. Установка насосов

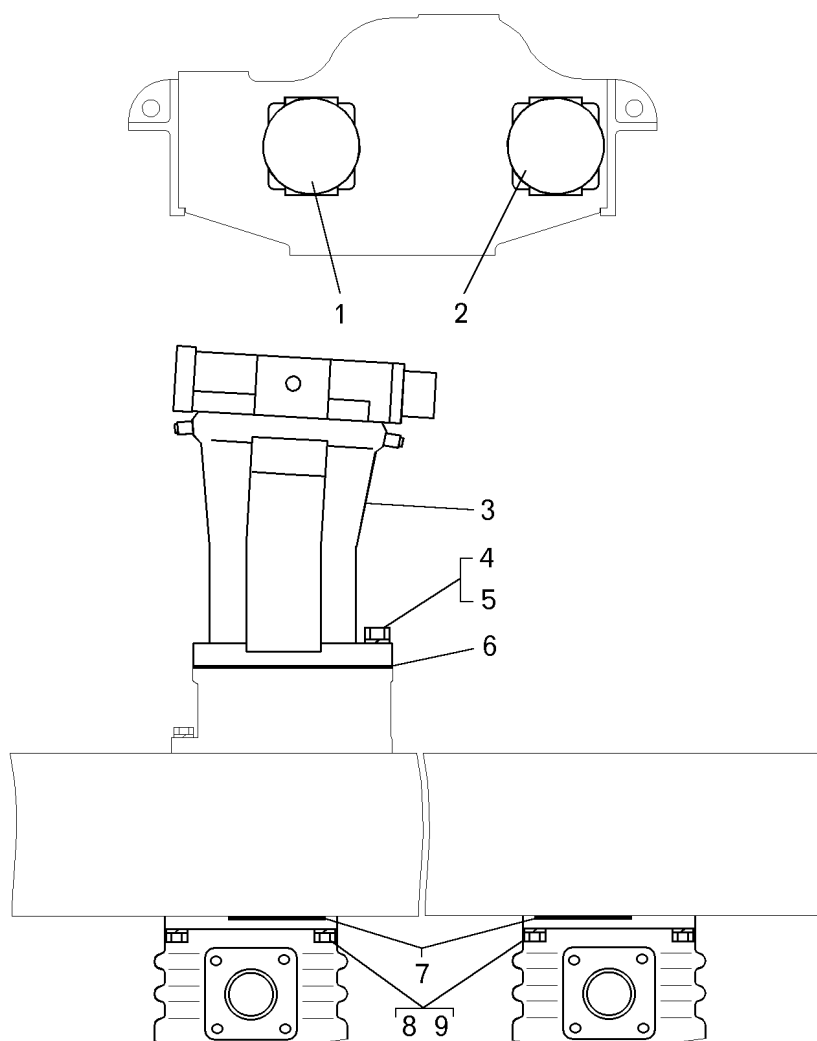

Поз. на рис.	Номер детали или сборочной единицы	Код ОКП	Наименование	Количество на самосвал БелАЗ	
				75131	75132
1	НШ-100А-3	47 9148 1455	Насос	1	1
2	НШ-100А-3Л	47 9148 9158	Насос	1	1
3	75132-8604010	45 3641 6658	Насос	1	1
—	75131-8604011	45 3641 8421	Насос	1	1
4	202123	45 9346 1694	Болт М16х50	4	4
5	252139	45 9816 6070	Шайба 16	4	4
6	75211-8604026	45 3627 3981	Прокладка насоса	1	1
7	090-096-36-2-2	25 3111 4199	Кольцо	2	2
8	201543	45 9346 1601	Болт М12х38	8	8
9	252137	45 9816 6068	Шайба 12	8	8

VI ПОДШИПНИКИ КАЧЕНИЯ

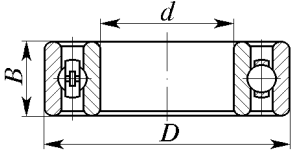
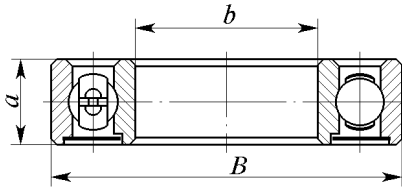
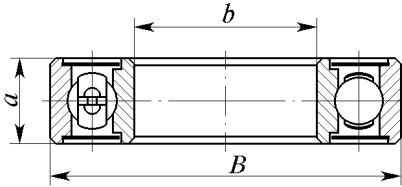
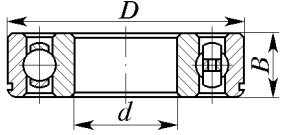
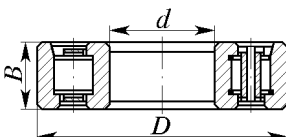
Наименование	Обозначение	Размеры&мм			Количество на самосвал		Номер рисунка	Позиция на рисунке
		<i>d</i>	<i>D</i>	<i>B</i>	75131	75132		
Радиальный однорядный 	110	50	80	16	—	1	1.15	48
	118	90	140	24	4	4	16.4	15
	201	12	32	10	1	1	2.7	—
	204	20	47	14	1	1	2.7	—
	204A	20	47	14	3	3	9.3	2
	213A	65	120	23	2	—	16.2	10
					—	2	16.3	26
	6-406AK	30	90	23	—	4	16.3	5
	412	60	150	35	1	1	16.4	27
	6-1000912Л	60	85	13	—	1	1.15	23
	1000964Л	320	440	56	4	4	6.5	7
Радиальный однорядный с одной защитной шайбой 	60203K	17	40	12	2	2	5.12	18
					2	2	5.14	25
	60305	25	62	17	—	1	1.14	3
Радиальный однорядный с двумя защитными шайбами 	70-180203AK1C9	17	40	12	—	1	1.15	29_
	80210AK	50	90	20	—	1	1.15	15
	76-180306KC	30	72	19	—	1	1.14	15
Радиальный однорядный с канавкой под установочное кольцо 	50412	60	150	35	1	1	16.4	18
Радиальный с короткими цилиндрическими роликами 	12320 МГ5	100	215	47	12	12	6.5	27

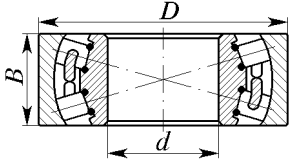
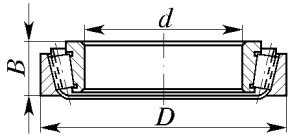
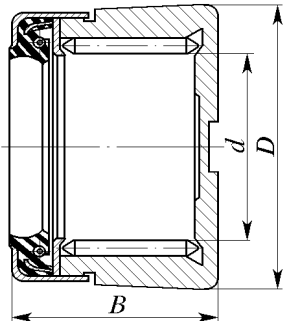
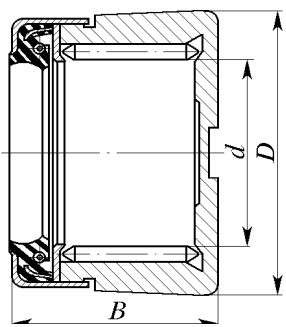
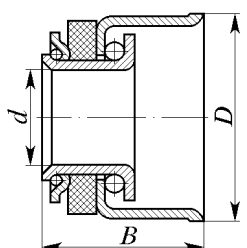
Наименование	Обозначение	Размеры&мм			Количество на самосвал		Номер рисунка	Позиция на рисунке
		<i>d</i>	<i>D</i>	<i>B</i>	75131	75132		
Радиальный сферический двухрядный 	30-3620	100	215	73	1	1	1.4	3
	5-3620	100	215	73	24	24	6.4	31
Радиально-упорный конический однорядный 	6-10079/710M	710	950	106	4	4	6.4	—
	2007156A	280	420	82	2	2	9.2	11
	2007164A	320	480	95	2	2	9.2	20
Игольчатый без внутреннего кольца 	804707AC10	33,6	50	56,5	8	—	16.5	5
					—	8	16.6	6
	704902K6УС10	18	28	18	8	8	10.4	10
Шарнирный сферический 	ШСЛ90K1	90	160	80	2	2	8.1	12
					2	2	18.1	13
					2	2	19.1	4
	ШСЛ120	120	180	88	1	1	8.1	25
					2	2	8.2	34
	2ШСЛ120	120	180	88	1	1	8.2	22
	ГШСЛ-70	70	120	70	2	2	10.6	9
					4	4	10.7	9
Шариковый радиально-упорный с фетровым уплотнением 	7690906	28	42	26	2	2	10.3	6

VII НОМЕРНОЙ УКАЗАТЕЛЬ

Номер детали или сборочной единицы	Количество на самосвал БелАЗ		Номер рисунка	Поз.на рис	Номер детали или сборочной единицы	Количество на самосвал БелАЗ		Номер рисунка	Поз.на рис
	75131	75132				75131	75132		
<i>Д243-Б</i>	4	—	13. 12a	5	<i>МЭ307 Ухл</i>	1	—	13. 7	28
<i>Д243-Б</i>	3	—	13. 12b	5	<i>МЭ307 Ухл</i>	—	1	13. 8	25
<i>Д243-Б</i>	—	5	13. 13a	7	<i>УП101-Б</i>	—	1	13. 8	92
<i>Д243-Б</i>	—	6	13. 13b	5	<i>УП115-В</i>	2	2	13. 2	14
<i>С313</i>	1	1	13. 2	36	<i>ФП130-Г</i>	1	1	13. 6	47
<i>С314</i>	1	1	13. 2	35	<i>ФП130-В</i>	1	1	13. 6	33
<i>С314-Г</i>	1	1	13. 6	25	<i>ФГ152-0</i>	2	2	13. 2	2
<i>П602 Ухл</i>	1	—	13. 9	33	<i>ФГ152-0</i>	1	1	13. 6	40
<i>П602 Ухл</i>	—	1	13. 10	36	<i>ЭИ 8059-2</i>	1	—	13. 3	8
<i>СП153-Ухл</i>	1	—	13. 9	28	<i>ЭИ 8059-2</i>	—	1	13. 4	8
<i>СП153-Ухл</i>	—	1	13. 10	31	<i>ЭИ 8059-4</i>	—	1	13. 10	10
<i>ПД308-А</i>	1	—	13. 7	79	<i>ЭИ 8058-2</i>	—	2	13. 10	3
<i>ПД308-А</i>	1	—	13. 3	77	6311. 3701	—	1	13. 1	18
<i>ПД308-А</i>	—	1	13. 4	77	21. 3702	—	1	13. 4	102
<i>ПД308-А</i>	—	1	13. 8	101	21. 3702	—	1	13. 8	77
<i>ПВ100АС Ухл3</i>	2	—	13. 3	59	11. 3704	2	—	13. 9	26
<i>ПВ100АС Ухл3</i>	—	4	13. 4	59	11. 3704	—	1	13. 10	29
<i>ПР112</i>	2	—	13. 3	55	40. 3709	1	—	13. 3	32
<i>ПР112</i>	—	2	13. 4	55	40. 3709	—	1	13. 4	32
<i>ПР112</i>	—	2	13. 8	75	66. 3709	1	—	13. 3	29
<i>ПВ50 Ухл3</i>	1	—	13. 3	58	66. 3709	—	1	13. 4	29
<i>ПВ50 Ухл3</i>	—	1	13. 4	58	<i>П147. 3709-03. 11</i>	2	—	13. 9	20
<i>ТМ100-В</i>	2	—	13. 7	5	<i>П147. 3709-01. 17</i>	1	—	13. 9	40
<i>ТМ100-В</i>	—	2	13. 8	32	<i>П147. 3709-03. 11</i>	—	2	13. 10	22
<i>ПФ116-В</i>	3	3	13. 2	13	<i>ВК343. 3709-01. 11</i>	1	—	13. 9	17
<i>С3300</i>	2	—	13. 3	92	<i>ВК343. 3709-01. 13</i>	1	—	13. 9	18
<i>С3300</i>	—	2	13. 4	92	<i>ВК343. 3709-01. 11</i>	—	1	13. 10	19
<i>КТ127 Ухл</i>	—	3	13. 8	74	<i>ВК343. 3709-01. 13</i>	—	1	13. 10	20
<i>КТ127-хл</i>	2	—	13. 3	64	5102. 3709	1	—	13. 9	30
<i>КТ127-хл</i>	—	3	13. 4	64	5102. 3709	—	1	13. 10	33
<i>РС493</i>	1	—	13. 3	86	63. 3710	1	—	13. 3	80
<i>РС493</i>	—	2	13. 4	86	63. 3710	—	2	13. 4	80
<i>РС951-А</i>	1	—	13. 3	88	245. 3710-01	1	—	13. 9	15
<i>РС951-А</i>	—	1	13. 4	88	245. 3710-01	—	1	13. 10	17
<i>ВК316-Б</i>	1	—	13. 9	21	581. 3710-01	1	—	13. 9	25
<i>ВК316-Б</i>	—	1	13. 10	23	581. 3710-01	—	1	13. 10	28
<i>ВК413</i>	3	—	13. 3	18	3842. 3710-10. 11	1	—	13. 9	1
<i>ВК413</i>	—	3	13. 4	18	3842. 3710-10. 47	1	—	13. 9	2
<i>ВК416-Б-01</i>	1	—	13. 9	19	3842. 3710-02. 05	1	—	13. 9	4
<i>ВК416-Б-01</i>	—	1	13. 10	21	3842. 3710-10. 03	1	—	13. 9	24
<i>ВК856</i>	1	—	13. 9	22	3842. 3710-11. 36	1	—	13. 9	—
<i>ВК856</i>	—	1	13. 10	24	3842. 3710-10. 11	—	1	13. 10	1
<i>М#2300</i>	2	2	13. 11	1	3842. 3710-10. 47	—	1	13. 10	2
<i>М#2300</i>	1	1	13. 11	2	3842. 3710-02. 05	—	1	13. 10	5
<i>ЛВ211-329</i>	1	—	13. 3	9	3842. 3710-08. 47	—	1	13. 10	7
<i>ЛВ211-329</i>	—	1	13. 4	9	3842. 3710-10. 03	—	1	13. 10	27
<i>ЛВ211-329</i>	5	—	13. 9	38	4602. 3710	2	—	13. 7	67
<i>ЛВ211-329</i>	—	11	13. 10	40	4602. 3710	—	2	13. 8	83
					4602. 3710	—	1	13. 10	6

Номер детали или сборочной единицы	Количество на самосвал БелАЗ		Номер рисунка	Поз.на рис	Номер детали или сборочной единицы	Количество на самосвал БелАЗ		Номер рисунка	Поз.на рис
	75131	75132				75131	75132		
171. 3711	2	2	13. 2	18	осоВ 5	1	1	10. 5	31
201. 3711	3	3	13. 2	34	осРВх 500 LS	1	1	10. 1	7
341. 3711	4	4	13. 2	10	МР36. 20- 44/21- 24ш	1	1	10. 8	3
11. 3714	1	—	13. 3	14	75131- 1000004	1	—	1. 1	1
11. 3714	—	1	13. 4	14	75131- 1001010	1	—	1. 2	27
39. 3716	2	2	13. 6	34	549Б- 1001073	—	16	1. 3	16
17. 3723	1	—	13. 3	6	75145- 1001102	1	—	1. 2	44
17. 3723	—	1	13. 4	6	75145- 1001106	1	—	1. 2	50
17. 3723	1	1	13. 6	14	75125- 1001150	2	—	1. 2	23
17. 3723	2	—	13. 7	25	7512- 1001180	4	—	1. 1	11
17. 3723	—	2	13. 8	14	7512- 1001180	—	4	1. 3	11
14. 3726	2	2	13. 2	33	7513- 1001270	1	—	1. 1	7
1420. 3737	1	—	13. 5	10	75191- 1001270- 01	—	1	1. 3	7
1421. 3737	—	1	13. 5	10	549Б- 1001277	1	—	1. 1	10
46. 3747	1	—	13. 3	90	549Б- 1001277	—	1	1. 3	10
46. 3747	—	1	13. 4	104	549Б- 1001285	2	—	1. 1	2
47. 3747	—	1	13. 4	98	549Б- 1001285	—	2	1. 3	2
48. 3747	—	1	13. 4	97	549Б- 1001285	8	8	4. 1	36
90. 3747	—	1	13. 4	90	549Б- 1001288	2	—	1. 1	3
733. 3747- 10	1	—	13. 3	11	549Б- 1001288	—	2	1. 3	3
733. 3747- 10	—	1	13. 4	11	549Б- 1001288	4	4	4. 1	37
901. 3747	16	—	13. 3	87	75145- 1001296	9	—	1. 2	47
901. 3747	—	16	13. 4	87	75145- 1001428	3	—	1. 2	51
12. 3761	2	—	13. 3	89	75145- 1001429	3	—	1. 2	52
12. 3761	—	2	13. 4	89	75191- 1001446	4	—	1. 1	12
2212. 3803- 22	1	—	13. 9	8	75191- 1001446	—	4	1. 3	12
2212. 3803- 19	1	—	13. 9	10	Д65- 1002294	2	2	6. 5	13
2212. 3803- 23	1	—	13. 9	13	206В- 1011037	2	2	2. 7	20
2212. 3803- 34	1	—	13. 9	14	548А- 1013465	6	—	2. 1	10
2212. 3803- 34	—	3	13. 10	8	548А- 1013465	—	7	2. 2	21
2212. 3803- 23	—	1	13. 10	9	7512- 1014210	1	1	2. 5	1
2212. 3803- 19	—	1	13. 10	12	549- 1014215	1	1	2. 5	5
2212. 3803- 16	—	1	13. 10	13	7512- 1014230	1	1	2. 5	6
2212. 3803- 20	—	1	13. 10	16	7512- 1014244	1	1	2. 5	3
2312. 3803- 03	1	—	13. 9	9	7512- 1014260	1	1	2. 5	4
2312. 3803- 14	1	—	13. 9	16	7512- 1014266	1	1	2. 5	2
2312. 3803- 03	—	1	13. 10	11	ПД600- 1015008- А	1	—	1. 16	38
2312. 3803- 14	—	1	13. 10	18	ПД600- 1015008- А	—	1	1. 17	40
ЭИ 8059- 8	3	—	13. 9	11	540А- 1015010	3	—	1. 16	15
ЭИ 8059- 8	—	3	13. 10	14	540А- 1015010	—	3	1. 17	14
ЭИ 8006- 1	1	—	13. 9	27	75131- 1015050- 10	1	—	1. 16	35
ЭИ 8006- 1	—	1	13. 10	30	75131- 1015050- 10	—	1	1. 17	42
16. 3829	3	—	13. 7	61	75132- 1015050	—	1	1. 17	41
18. 3829	—	2	13. 8	52	75131- 1015090	1	—	1. 16	28
14. 3839	1	—	13. 7	37	75131- 1015090	—	1	1. 17	25
14. 3839			13. 8	49	75132- 1015430	—	1	1. 17	26
18. 3839	1	—	13. 7	95	75131- 1015710- 10	1	—	1. 16	43
ДСФ 65	—	1	13. 8	90	75131- 1015710- 10	—	1	1. 17	36
54. 57. 020	16	16	10. 9	5	75131- 1015711- 10	1	—	1. 16	41

75131-3902090 КДС

Номер детали или сборочной единицы	Количество на самосвал БелАЗ		Номер рисунка	Поз.на рис	Номер детали или сборочной единицы	Количество на самосвал БелАЗ		Номер рисунка	Поз.на рис
	75131	75132				75131	75132		
75131-1015711-10	—	1	1. 17	38	240- 1021034	1	1	2. 7	8
75211-1015798	1	—	1. 16	34	240- 1021039- БЗ	1	1	2. 7	—
75211-1015798	—	1	1. 17	27	240- 1021070	1	1	2. 7	19
75211-1015800	1	—	1. 16	33	240- 1021072	1	1	2. 7	17
75211-1015800	—	1	1. 17	30	240- 1021078	1	1	2. 7	18
75131-1015806-10	1	—	1. 16	8	240- 1021083	1	1	2. 7	4
540З-1015809	—	1	2. 4	34	240- 1021090	1	1	2. 7	16
75131-1015814-10	1	—	1. 16	36	240- 1021112	1	1	2. 7	—
530- 1015818	6	—	1. 16	29	7549- 1026010	—	1	1. 13	1
530- 1015818	—	8	1. 17	5	7549- 1026100	—	1	1. 13	2
530- 1015818	—	2	4. 5	41	7549- 1026101	—	1	1. 14	12
75191- 1015860	2	—	1. 16	31	7549- 1026102	—	1	1. 14	8
75191- 1015860	—	2	1. 17	28	7549- 1026103	—	1	1. 14	4
75131- 1015864	1	—	1. 16	37	7549- 1026104	—	1	1. 14	13
75131- 1015864	—	1	1. 17	39	7549- 1026105	—	1	1. 14	18
75131- 1015880	1	—	1. 16	16	7549- 1026107	—	2	1. 14	7
75131- 1015880	—	1	1. 17	13	7549- 1026109	—	1	1. 14	1
75121- 1015926	1	—	1. 16	42	7549- 1026111	—	1	1. 14	17
75121- 1015926	—	1	1. 17	37	7549- 1026113	—	5	1. 14	20
75131- 1015950- 10	1	—	1. 16	30	7549- 1026200	—	1	1. 13	4
75132- 1015950	—	1	1. 17	6	7549- 1026201	—	1	1. 15	18
75132- 1015953	—	1	1. 17	4	7549- 1026202	—	1	1. 15	30
540А- 1018132	1	1	2. 4	63	7549- 1026203	—	1	1. 15	31
540В- 1018210	—	1	1. 11	12	7549- 1026205	—	2	1. 14	16
540В- 1018212	2	—	4. 4	14	7549- 1026206- 10	—	1	1. 15	36
540В- 1018212	—	8	4. 5	51	7549- 1026207	—	1	1. 15	35
540В- 1018212	1	2	4. 6	7	7549- 1026209	—	1	1. 15	34
75211- 1018242	2	2	2. 5	24	7549- 1026220	—	1	1. 15	46
549А- 1018340	1	1	2. 5	8	7549- 1026221- 01	—	1	1. 15	38
540В- 1018346	—	3	2. 4	35	7549- 1026222	—	1	1. 15	51
548А- 1018421	—	1	12. 2	16	7549- 1026230	—	1	1. 15	39
549А- 1018422	5	5	2. 4	56	7549- 1026231	—	1	1. 15	45
549Е- 1018442	12	12	6. 5	20	7549- 1026232	—	1	1. 15	43
549Е- 1018442	6	6	6. 6	13	7549- 1026233	—	2	1. 15	41
549А- 1018442	1	1	11. 2	2	7549- 1026234	—	2	1. 15	42
549А- 1018442	8	8	10. 5	34	7549- 1026235	—	2	1. 15	44
75211- 1018704	2	2	2. 5	17	7549- 1026236	—	1	1. 15	40
75211- 1018704	1	—	13. 7	58	7549- 1026250	—	1	1. 15	20
75211- 1018704	—	2	13. 8	50	7549- 1026251	—	1	1. 15	21
75211- 1018704	1	1	19. 9	4	7549- 1026252	—	1	1. 15	24
7509- 1018975	2	2	2. 5	21	7549- 1026260	—	1	1. 15	1
7509- 1018980	2	2	2. 6	3	7549- 1026261- 10	—	1	1. 15	8
549Е- 1018989	8	8	2. 6	5	7549- 1026262	—	1	1. 15	4
7509- 1018992	2	2	2. 5	22	7549- 1026263	—	1	1. 15	5
240- 1021009- А	1	1	2. 7	—	7549- 1026264	—	1	1. 15	3
240- 1021012- А	1	1	2. 7	—	7549- 1026265	—	1	1. 15	6
240- 1021025- Б2	1	1	2. 7	15	7549- 1026266- 10	—	1	1. 15	7
240- 1021028	1	1	2. 7	10	7549- 1026270	—	1	1. 15	14
240- 1021030	1	1	2. 7	14	7549- 1026271	—	1	1. 15	17

Номер детали или сборочной единицы	Количество на самосвал БелАЗ		Номер рисунка	Поз.на рис	Номер детали или сборочной единицы	Количество на самосвал БелАЗ		Номер рисунка	Поз.на рис
	75131	75132				75131	75132		
7549- 1026413	—	1	1. 15	9	7549- 1032180	—	1	1. 6	8
7549- 1026414	—	1	1. 15	10	7549- 1032182	—	1	1. 9	5
7549- 1026415	—	1	1. 15	11	7549- 1032186	—	1	1. 9	8
7549- 1026416	—	1	1. 15	12	7549- 1032192	—	1	1. 9	2
7549- 1026417	—	1	1. 15	13	7549- 1032194	—	1	1. 9	3
7512- 1031010- 10	—	1	1. 6	57	7549- 1032196	—	1	1. 9	6
7513- 1031010	1	—	1. 5	8	75211- 1032800- 10	—	1	1. 6	54
7549- 1031012	2	—	1. 7	8	75211- 1032800- 10	1	—	1. 7	25
7549- 1031012	—	2	1. 8	13	75211- 1032800- 10	—	1	1. 8	24
75131- 1031200	1	—	1. 5	16	75211- 1032802	1	1	1. 10	9
7512- 1031220	—	1	1. 6	55	75211- 1032812	1	1	1. 10	14
7512- 1031220	1	—	1. 7	27	75211- 1032820	1	1	1. 10	3
7512- 1031220	—	1	1. 8	23	75211- 1032828	1	1	1. 10	5
7512- 1031230	—	1	1. 8	22	75211- 1032830	1	1	1. 10	12
7549- 1031250	—	1	1. 6	18	75211- 1032832	1	1	1. 10	6
75131- 1031250	1	—	1. 5	19	75211- 1032836	2	2	1. 10	11
75132- 1031250	—	1	1. 6	1	75211- 1032840	2	—	1. 7	2
7512- 1031270- 10	1	—	1. 7	26	75211- 1032840	—	2	1. 8	2
7512- 1031270- 10	—	1	1. 8	25	75211- 1032842	2	—	1. 7	4
7512- 1031298	1	—	1. 5	13	75211- 1032842	—	2	1. 8	4
7512- 1031298	—	1	1. 6	52	75211- 1032844	2	—	1. 7	3
7512- 1031300	1	—	1. 5	7	75211- 1032844	—	2	1. 8	3
7512- 1031300	—	1	1. 6	53	7549- 1061010	—	1	1. 13	7
7512- 1031310	—	1	1. 8	1	7549- 1061012	—	1	1. 13	13
7513- 1031310	1	—	1. 7	1	7549- 1061030	—	1	1. 13	8
7512- 1031320	—	1	1. 8	9	7549- 1061040	—	2	1. 13	9
7512- 1031440	—	1	1. 6	30	7549- 1063010	—	1	1. 6	29
7549- 1031441	—	1	1. 6	3	7549- 1063014	—	1	1. 11	14
7549- 1031442	—	2	1. 6	20	7549- 1063020	—	1	1. 11	1
7512- 1031443	—	1	1. 6	34	7549- 1063022	—	1	1. 11	2
75132- 1031450	—	1	1. 6	31	7549- 1063026	—	1	1. 11	7
7549- 1031460	4	—	1. 7	7	7549- 1063027	—	1	1. 11	9
7549- 1031460	—	4	1. 8	14	7549- 1063030	—	1	1. 11	4
7549- 1032148	2	—	1. 7	16	7549- 1063032	—	1	1. 11	5
7549- 1032148	—	2	1. 8	28	7549- 1063036	—	1	1. 11	6
7549- 1032150	2	—	1. 7	23	7549- 1063040	—	1	1. 11	16
7549- 1032150	—	2	1. 8	35	75131- 1101010	1	1	2. 4	1
7549- 1032150	1	—	12. 6	7	75131- 1101012	1	1	2. 5	15
7549- 1032153	2	—	1. 7	22	7545- 1101059	1	1	2. 5	10
7549- 1032153	—	2	1. 8	34	75491- 1101134	—	2	2. 4	46
7549- 1032153	1	—	12. 6	6	549A- 1101146	2	2	19. 9	18
7549- 1032154	2	—	1. 7	24	75491- 1101194	2	—	2. 4	46
7549- 1032154	—	2	1. 8	36	75131- 1101220	1	1	2. 5	11
7549- 1032158	2	—	1. 7	18	75491- 1101236	2	2	2. 4	52
7549- 1032158	—	2	1. 8	30	549A- 1101264	2	2	2. 5	50
7549- 1032158	1	—	12. 6	2	75131- 1101370	1	1	2. 4	48
7549- 1032162	2	—	1. 7	21	75131- 1101380	1	1	2. 4	2
7549- 1032162	—	2	1. 8	33	7545- 1101420	1	1	2. 5	9
7549- 1032162	1	—	12. 6	5	75491- 1101480	1	4	2. 4	51

75131-3902090 КДС

Номер детали или сборочной единицы	Количество на самосвал БелАЗ		Номер рисунка	Поз.на рис	Номер детали или сборочной единицы	Количество на самосвал БелАЗ		Номер рисунка	Поз.на рис
	75131	75132				75131	75132		
75491- 1101488	10	10	2. 4	50	549Б- 1104991	2	3	2. 4	6
75491- 1101492	2	2	2. 4	49	549Б- 1104993	3	4	2. 4	68
75131- 1104052	1	—	2. 4	37	549Б- 1104993	2	—	4. 4	34
75303- 1104120	—	1	2. 4	29	549Б- 1104993	—	4	4. 5	55
75132- 1104120	—	1	2. 4	64	540- 1105226	4	4	8. 3	6
7512- 1104120	1	—	2. 4	64	540- 1105226	4	4	8. 6	7
75303- 1104121	—	1	2. 4	31	236М- 1106564	1	1	2. 7	5
75211- 1104212	1	—	1. 5	21	240АТ- 1106746- Б	1	1	2. 7	1
540- 1104212	5	1	2. 4	16	549А- 1108010	—	1	2. 9	—
75211- 1104212	1	—	12. 1	2	549А- 1108011	—	1	2. 9	24
75121- 1104370	—	2	2. 4	12	549А- 1108016	—	1	2. 9	25
75131- 1104370	1	—	2. 4	12	549- 1108016	1	1	5. 13	27
75131- 1104393	1	—	2. 4	70	549- 1108016	1	1	11. 3	19
75131- 1104395	1	—	2. 4	69	75145- 1108018	1	1	5. 11	28
75131- 1104412	1	1	2. 4	18	75211- 1108027	—	1	2. 9	31
75131- 1104420	1	1	2. 4	19	75211- 1108027	1	1	5. 11	12
7512- 1104468	1	1	2. 5	—	549- 1108028- 01	—	1	2. 9	30
7512- 1104470	1	1	2. 5	45	549- 1108028- 01	1	1	5. 11	16
7519- 1104487	1	1	2. 5	26	549- 1108028- 01	1	1	5. 13	23
540А- 1104519- 01	5	5	5. 2	21	525- 1108029- 10	—	1	2. 9	54
540А- 1104519- 01	4	—	13. 3	21	548А- 1108029- 10	1	1	4. 7	8
540А- 1104519- 01	—	4	13. 4	21	525- 1108029- Б	1	1	5. 11	5
540А- 1104519- 01	8	8	13. 6	49	525- 1108029- Б	1	1	5. 13	31
540А- 1104519- 01	34	—	13. 7	1	525- 1108036	1	1	4. 8	10
540А- 1104519- 01	—	6	13. 8	40	75132- 1108040	—	1	2. 9	—
540А- 1104519- 01	2	4	15. 1	2	75132- 1108041	—	1	2. 9	46
75121- 1104532	—	1	2. 4	25	75145- 1108041	1	1	5. 11	19
7512- 1104541	1	1	2. 5	30	75132- 1108052	—	1	2. 9	45
549Б- 1104572- 10	—	1	2. 4	33	75303- 1108052	1	1	5. 11	24
75131- 1104572	1	—	2. 4	38	540- 1108060	5	5	17. 3	16
75132- 1104588	—	1	2. 4	38	549Б- 1108063	1	1	5. 13	1
75131- 1104592	1	1	2. 4	62	540- 1108068	2	2	17. 6	24
75131- 1104594	1	1	2. 4	53	75191- 1108072	—	1	2. 9	47
75131- 1104650	1	1	2. 4	21	75191- 1108072	1	1	5. 11	8
75132- 1104660	—	1	2. 4	37	549- 1108075	—	1	2. 9	39
75303- 1104672	—	1	2. 4	30	549Б- 1108075- 01	1	1	5. 13	16
7512- 1104673	—	1	2. 4	26	549- 1108075	1	1	5. 13	17
7512- 1104674	—	1	2. 4	20	75303- 1108079	—	1	2. 9	59
548А- 1104694- 01	5	—	1. 5	9	75481- 1108082	—	2	2. 9	40
548А- 1104694- 01	—	13	1. 6	7	549- 1108106- 10	—	2	2. 9	41
548А- 1104694- 01	4	4	4. 7	30	549- 1108106- 10	2	2	5. 11	18
548А- 1104694- 01	—	2	12. 2	19	549- 1108106- 10	2	2	5. 13	13
548А- 1104696- 01	5	—	13. 3	38	549- 1108112	—	1	2. 9	21
548А- 1104696- 01	—	5	13. 4	38	549- 1108112	1	1	5. 11	13
548А- 1104696- 01	3	3	13. 6	28	549- 1108112	1	1	5. 13	19
548А- 1104696- 01	76	—	13. 7	23	549- 1108114	—	1	2. 9	20
548А- 1104696- 01	—	77	13. 8	3	549- 1108114	1	1	5. 13	22
540- 1104714	4	—	4. 4	31	549- 1108114	1	1	5. 11	14
540- 1104714	—	6	4. 5	31	75211- 1108128- 10	—	1	2. 9	50

Номер детали или сборочной единицы	Количество на самосвал БелАЗ		Номер рисунка	Поз.на рис	Номер детали или сборочной единицы	Количество на самосвал БелАЗ		Номер рисунка	Поз.на рис
	75131	75132				75131	75132		
75211-1108128-10	1	1	5.11	22	7514-1109120	—	1	2.2	16
75211-1108129	—	1	2.9	51	7513-1109121	2	—	2.1	3
75211-1108129-10	1	1	5.11	21	7513-1109121	—	2	2.2	11
549Б-1108129	1	1	5.13	8	75132-1109128	—	1	2.2	7
500-1108138	—	4	2.9	32	75131-1109162	1	—	2.1	24
500-1108138	2	—	2.10	15	75132-1109162	—	2	2.2	8
500-1108140	—	4	2.9	33	75131-1109163	1	—	2.1	25
500-1108140	2	—	2.10	17	75132-1109163	—	2	2.2	14
540-1108141	2	2	6.5	14	7514-1109163	—	1	2.2	15
540-1108141	1	—	13.3	45	75125-1109226	2	—	2.1	6
540-1108141	—	1	13.4	45	75132-1109226	—	1	2.2	4
500-1108142	—	4	2.9	35	75125-1109226	—	2	2.2	9
500-1108142	2	—	2.10	19	75132-1109227	—	1	2.2	1
500-1108144	—	4	2.9	36	7521-1109246	1	—	5.7	25
500-1108144	2	—	2.10	20	7521-1109246	—	1	5.8	19
500-1108146	—	4	2.9	34	7521-1109246	2	—	5.9	1
500-1108146	2	—	2.10	18	7521-1109246	—	2	5.10	1
500-1108148-01	—	4	2.9	38	7513-1109248	2	—	2.1	5
500-1108148-01	2	—	2.10	16	75125-1109248	2	—	2.1	8
75303-1108160	—	1	2.9	23	7521-1109248	—	2	2.2	5
75131-1108164	1	—	2.10	29	75125-1109248	—	9	2.2	20
75132-1108200	—	1	2.9	60	75125-1109297	2	2	2.3	14
540-1108279	—	2	2.9	7	75211-1109350	—	4	2.2	22
540-1108279	2	—	2.10	4	75211-1109350	2	—	5.7	23
549Б-1108280	—	1	2.9	5	75211-1109350	—	2	5.8	20
549Б-1108280	1	—	2.10	1	75211-1109350	6	—	5.9	2
540-1108284	—	1	2.9	8	75211-1109350	—	6	5.10	2
540-1108284	1	—	2.10	6	75211-1109350	2	2	6.1	5
540-1108286	—	1	2.9	6	75125-1109360	2	—	2.1	4
540-1108286	1	—	2.10	7	75125-1109360	—	2	2.2	12
549Б-1108290	—	1	2.9	11	75132-1109360	—	1	2.2	25
549Б-1108290	1	—	2.10	5	75125-1109420	2	2	2.3	5
75481-1108450	—	1	2.9	1	75132-1109553	—	1	2.2	6
75483-1108450	1	—	2.10	12	7549-1109580	—	18	2.2	19
75481-1108452	—	1	2.9	4	7513-1109666	2	—	2.1	2
75481-1108452	1	—	2.10	13	7513-1109666	—	2	2.2	13
75481-1108472	—	1	2.9	3	75125-1109670	2	2	2.3	1
75483-1108472	1	—	2.10	14	7549-1109670	8	8	2.3	16
75125-1109010	2	—	2.1	1	7549-1109670	4	—	5.7	31
75125-1109010	—	2	2.2	18	7549-1109670	—	4	5.8	26
75125-1109020	2	2	2.3	13	75125-1109916	4	4	2.3	2
75125-1109050	2	2	2.3	15	7512-1113010	1	1	2.4	13
75125-1109114	2	—	2.1	9	549А-1113104	1	1	2.7	9
75125-1109114	—	3	2.2	17	549А-1113128	2	2	2.7	12
75211-1109114	—	1	2.2	24	549А-1113134	2	2	2.4	14
75211-1109114	1	—	5.9	13	7512-1116016	1	1	2.5	41
75211-1109114	—	1	5.10	15	7512-1116018	1	1	2.5	40
7513-1109120	2	—	2.1	20	549А-1116026	1	1	2.5	37
7513-1109120	—	2	2.2	10	7521-1116036-01	1	1	2.5	35

75131-3902090 КДС

Номер детали или сборочной единицы	Количество на самосвал БелАЗ		Номер рисунка	Поз.на рис	Номер детали или сборочной единицы	Количество на самосвал БелАЗ		Номер рисунка	Поз.на рис
	75131	75132				75131	75132		
7521- 1116038	1	1	2. 5	43	549В- 1203540	—	1	3. 2	41
7512- 1138010	1	1	2. 4	41	549- 1203542	—	1	3. 2	43
7512- 1138012	1	1	2. 8	1	549В- 1203542	—	1	3. 2	45
7512- 1138052	1	1	2. 8	17	549- 1203610	—	1	3. 2	46
7512- 1156010	1	1	2. 5	—	549- 1203614	8	—	3. 1	18
7512- 1156012	1	1	2. 5	52	549- 1203620	—	1	3. 2	50
7512- 1156020	1	1	2. 5	54	75131- 1203621	2	—	3. 1	22
7512- 1156030	1	1	2. 5	—	7420- 1203640	—	1	3. 2	20
7512- 1156036	1	1	2. 5	59	7420- 1203644	—	1	3. 2	21
7512- 1156040	1	1	2. 5	60	549Б- 1203646	1	—	3. 1	23
7512- 1156041	1	1	2. 5	58	75553- 1203646	1	—	3. 1	31
75132- 1203004	—	1	3. 2	16	549А- 1203646	—	2	3. 2	22
75131- 1203010	1	—	3. 1	15	549А- 1203646	—	2	3. 2	51
75131- 1203014	2	—	3. 1	1	75131- 1203650	2	—	3. 1	25
75131- 1203014	1	—	3. 1	12	7519- 1204025	—	1	3. 2	31
75125- 1203018	4	—	3. 1	2	7519- 1204040- 10	—	1	3. 2	11
549А- 1203021	—	2	3. 2	8	7519- 1204074	—	1	3. 2	30
549А- 1203021	—	1	3. 2	42	549В- 1204122	—	2	3. 2	12
75131- 1203058	2	—	3. 1	9	75131- 1300008- 10	2	2	4. 1	25
75132- 1203106	—	1	3. 2	37	75131- 1301010- 10	4	4	4. 2	1
75131- 1203110	4	—	3. 1	8	7512- 1301020	4	4	4. 3	4
75553- 1203114	4	—	3. 1	7	75211- 1301020- 01	4	4	4. 3	9
75125- 1203115	2	—	3. 1	3	75191- 1301055	4	4	4. 3	11
7519- 1203128	—	1	3. 2	39	7521- 1301080	4	4	4. 3	1
7420- 1203136	—	2	3. 2	40	7521- 1301094	16	16	4. 3	10
75131- 1203140	1	—	3. 1						
75131- 1203141	1	—	3. 1	33	7512- 1301098	4	4	4. 3	2
75131- 1203150	1	—	3. 1	32	75211- 1301100	4	4	4. 3	16
75132- 1203150	—	1	3. 2	38	75211- 1301101	4	4	4. 3	5
75131- 1203151	1	—	3. 1	24	7512- 1301101	4	4	4. 3	23
7519- 1203170- 01	—	1	3. 2	2	75211- 1301115	32	32	4. 3	15
549А- 1203218	—	1	3. 2	44	75211- 1301130	4	4	4. 3	20
7420- 1203224	—	1	3. 2	1	7512- 1301140	16	16	4. 3	3
75131- 1203250	1	—	3. 1	27	75211- 1301140	16	16	4. 3	6
75131- 1203251	1	—	3. 1	26	75131- 1302036	2	2	4. 1	16
7512- 1203270	—	1	3. 2	24	75211- 1302039	4	4	4. 1	31
549В- 1203320	—	1	3. 2	9	549Б- 1302060	4	4	4. 1	15
75131- 1203370	2	—	3. 1	14	75131- 1302088	1	1	4. 1	32
75132- 1203370	—	1	3. 2	57	7549- 1302089	1	1	4. 1	22
75191- 1203400	1	—	3. 1	16	75121- 1302120	4	4	4. 2	5
75131- 1203401	1	—	3. 1	10	7521- 1302158	2	2	4. 1	24
7519- 1203420	—	1	3. 2	10	75121- 1302159	1	1	4. 1	23
75132- 1203420	—	1	3. 2	23	75121- 1302166	1	1	4. 1	26
75191- 1203440	—	1	3. 2	56	525- 1303010- 10	—	8	4. 5	29
549Б- 1203492	—	2	3. 2	34	7512- 1303020	—	1	4. 5	3
549Б- 1203492	1	—	4. 4	13	75132- 1303020	—	1	4. 5	46
75132- 1203494	—	2	3. 2	60	75132- 1303022	—	1	4. 5	48
549Е- 1203497	—	2	3. 2	19	75131- 1303024	1	—	4. 4	43
549Б- 1203498	—	5	3. 2	29	75131- 1303024	—	1	4. 5	49

Номер детали или сборочной единицы	Количество на самосвал БелАЗ		Номер рисунка	Поз.на рис	Номер детали или сборочной единицы	Количество на самосвал БелАЗ		Номер рисунка	Поз.на рис
	75131	75132				75131	75132		
75131- 1303026	2	—	4. 4	40	75211- 1303376	12	—	1. 16	20
75145- 1303030- 10	2	—	4. 4	42	75211- 1303376	—	12	1. 17	17
75132- 1303030	—	1	4. 5	1	75492- 1303414	—	1	4. 5	62
75131- 1303038- 20	1	—	4. 4	6	549A- 1303454	12	—	4. 4	3
75142- 1303038	—	1	4. 5	52	549A- 1303454	—	8	4. 5	5
75132- 1303042- 10	—	1	4. 5	28	500A- 1304010	—	2	4. 5	11
549A- 1303052	8	—	4. 4	2	540- 1304090- 01	1	—	4. 4	26
549A- 1303052	—	8	4. 5	45	540- 1304090- 01	1	1	19. 9	25
75145- 1303060	2	—	4. 4	41	540- 1304118	1	—	4. 4	27
75142- 1303060	—	1	4. 5	24	540- 1304118	1	1	19. 9	24
75492- 1303060	—	2	4. 5	43	549A- 1305010	1	—	4. 4	15
540- 1303067	1	—	1. 5	38	549A- 1305010	—	2	4. 5	53
540- 1303067	—	2	2. 4	28	549A- 1305012	1	2	4. 6	8
540- 1303067	1	—	12. 1	40	549A- 1305018	1	2	4. 6	3
549E- 1303082	—	2	4. 5	15	549A- 1305022	1	2	4. 6	2
75131- 1303096- 10	1	—	4. 4	38	540A- 1305027	1	2	4. 6	1
75132- 1303098- 10	—	1	4. 5	27	547- 1305032	1	2	4. 6	12
7519- 1303112	2	—	4. 4	32	549A- 1305032	1	2	4. 6	13
7519- 1303112	—	3	4. 5	36	549A- 1305044	1	2	4. 6	4
7519- 1303114	6	—	4. 4	33	549A- 1305046	1	2	4. 6	5
7519- 1303114	—	8	4. 5	30	540C- 1308038	—	1	1. 9	1
549A- 1303114	2	2	4. 7	19	75131- 1309010- 10	1	—	4. 1	5
7519- 1303115	—	2	4. 5	40	75132- 1309010- 10	—	1	4. 1	
75131- 1303130	1	—	4. 4	1	75131- 1309035	1	—	1. 2	1
540A- 1303170	—	1	4. 5	47	75131- 1309050	2	—	1. 2	34
7519- 1303185	1	—	4. 4	17	549B- 1309072- 10	3	2	4. 1	7
7519- 1303185	—	3	4. 5	61	75145- 1309078	1	—	4. 1	12
75132- 1303200- 10	—	1	4. 5	59	75131- 1309112	1	—	1. 2	6
7512- 1303201	5	—	4. 4	44	75131- 1309113	1	—	1. 2	7
7512- 1303201	—	1	4. 5	50	75211- 1309150	4	4	4. 1	10
75131- 1303210- 10	1	—	4. 4	39	75131- 1309152	2	—	1. 2	2
75132- 1303210	—	1	4. 5	6	75131- 1309200	4	—	4. 1	6
75131- 1303240	1	—	4. 4	4	75132- 1309200	—	4	4. 1	
75132- 1303240- 10	—	1	4. 5	22	75123- 1310110	1	1	4. 7	1
75132- 1303276	—	1	4. 5	2	75131- 1310112	1	1	4. 8	1
75131- 1303277- 20	1	—	4. 4	5	75123- 1310150	13	13	4. 8	2
75132- 1303300- 10	—	1	4. 5	54	549B- 1310195	1	1	4. 7	10
75123- 1303332	—	2	4. 5	21	75123- 1310210	1	1	4. 8	3
75124- 1303344	1	—	4. 4	10	75131- 1310260	1	1	4. 8	12
75123- 1303345	—	2	4. 5	23	75131- 1310270	2	2	4. 8	11
549A- 1303350- 01	24	—	4. 4	45	549B- 1310300	1	1	4. 7	14
549A- 1303350- 01	—	16	4. 5	7	549A- 1310304	1	1	4. 9	5
549A- 1303360- 01	—	16	4. 5	4	549A- 1310328	—	1	4. 5	33
75211- 1303370	12	—	1. 16	18	549A- 1310328	2	2	4. 7	23
75211- 1303370	—	16	1. 17	15	549B- 1310330	1	1	4. 7	32
75211- 1303370	2	—	4. 4	18	75131- 1310362	1	1	4. 8	7
75211- 1303370	—	8	4. 5	42	75131- 1311011	1	—	4. 4	25
75211- 1303374	12	—	1. 16	19	549A- 1311011- 01	—	1	4. 5	12
75211- 1303374	—	12	1. 17	16	75124- 1311011	—	1	4. 5	39

75131-3902090 КДС

Номер детали или сборочной единицы	Количество на самосвал БелАЗ		Номер рисунка	Поз.на рис	Номер детали или сборочной единицы	Количество на самосвал БелАЗ		Номер рисунка	Поз.на рис
	75131	75132				75131	75132		
575- 1312258- Б	1	1	11. 3	11	7513- 2105010	—	1	—	—
75211- 1319246	2	—	1. 16	4	7513- 2105012	1	—	—	—
530- 1503185	3	3	4. 9	2	7513- 2105012	—	1	—	—
525- 1701034	—	1	1. 15	47	7513- 2105014	1	—	—	—
540- 1704138	1	1	2. 8	3	7513- 2105014	—	1	—	—
540- 1704139	2	2	2. 8	5	7513- 2105016	1	—	—	—
540- 1704140	1	1	2. 8	10	7513- 2105016	—	1	—	—
540- 1704141	1	1	2. 8	11	7513- 2105018	1	—	—	—
540- 1704145	1	1	2. 8	4	7513- 2105018	—	1	—	—
540- 1704147- 10	45	45	2. 8	7	7513- 2105020	1	—	—	—
540- 1704147- 10	16	16	6. 5	16	7513- 2105020	—	1	—	—
540- 1704151	1	1	2. 8	14	7513- 2105030	1	—	—	—
540- 1704156	1	1	2. 8	13	7513- 2105030	—	1	—	—
540- 1704158	1	1	2. 8	15	7513- 2105032	1	—	—	—
540- 1704177	1	1	11. 3	8	7513- 2105032	—	1	—	—
548А- 1709125	—	1	1. 11	3	7513- 2105034	1	—	—	—
7548- 1712246	1	1	2. 5	53	7513- 2105034	—	1	—	—
540- 1712356	2	—	1. 7	20	7513- 2105036	1	—	—	—
540- 1712356	—	2	1. 8	32	7513- 2105036	—	1	—	—
540- 1712356	1	2	4. 6	6	7513- 2105038	1	—	—	—
540- 1712356	1	—	12. 6	4	7513- 2105038	—	1	—	—
548А- 1712495- 10	—	4	—	—	7513- 2105040	1	—	—	—
548А- 1712495- 10	2	2	10. 5	24	7513- 2105040	—	1	—	—
540- 1712534	2	—	2. 1	27	7513- 2105042	1	—	—	—
540- 1712534	—	1	2. 2	3	7513- 2105042	—	1	—	—
540- 1712534	2	2	16. 4	3	7513- 2105044	1	—	—	—
540- 1712534	3	3	10. 1	15	7513- 2105044	—	1	—	—
548П- 1719340	—	2	1. 6	19	7513- 2105046	1	—	—	—
548П- 1719430	2	—	1. 5	6	7513- 2105046	—	1	—	—
6411- 1721094	1	1	16. 4	10	7513- 2105048	1	—	—	—
540А- 1731036- 10	4	4	16. 4	28	7513- 2105048	—	1	—	—
540С- 1731045	1	1	16. 4	9	7513- 2105050	1	—	—	—
7548- 1731050- 01	1	1	16. 4	6	7513- 2105050	—	1	—	—
540- 1731052	1	1	16. 4	4	7513- 2105052	1	—	—	—
531- 1803108	1	1	4. 9	10	7513- 2105052	—	1	—	—
530- 1803125	1	1	4. 9	8	7513- 2105054	1	—	—	—
535А- 1803134	2	2	4. 9	6	7513- 2105054	—	1	—	—
530- 1803135	1	1	4. 9	9	7513- 2105120	1	—	—	—
531- 1803139	1	1	4. 9	3	7513- 2105120	—	1	—	—
549- 2101024	16	—	1. 2	15	7512- 2105164	1	1	5. 2	19
549- 2101042	8	—	1. 2	16	7512- 2105166	1	1	5. 2	20
549- 2101043	8	—	1. 2	17	549Б- 2105173	2	2	5. 3	23
549- 2101044	8	—	1. 2	18	549Б- 2105454	16	—	13. 3	43
75132- 2103004	2	2	6. 2	8	549Б- 2105454	—	16	13. 4	43
7520- 2103024	2	2	6. 3	5	549Б- 2105454	3	—	13. 7	53
7514- 2103038	8	8	6. 3	7	549Б- 2105454	—	10	13. 8	58
75132- 2103312	2	2	6. 1	3	549Б- 2105455	12	—	—	—
75132- 2104006	2	2	6. 4	18	549Б- 2105455	—	12	—	—
7513- 2105010	1	—	—	—	549Б- 2105455	7	—	13. 3	26

Номер детали или сборочной единицы	Количество на самосвал БелАЗ		Номер рисунка	Поз.на рис	Номер детали или сборочной единицы	Количество на самосвал БелАЗ		Номер рисунка	Поз.на рис
	75131	75132				75131	75132		
549Б- 2105455	—	7	13. 4	26	549А- 2108410	1	1	5. 12	27
549Б- 2105455	44	—	13. 7	8	549- 2108434	1	1	5. 12	19
549Б- 2105455	—	74	13. 8	7	7519- 2108434	1	1	5. 14	26
549Б- 2105455	1	1	17. 8	33	549А- 2108436	1	1	5. 12	21
549Б- 2105458	6	—	—	—	549А- 2108438	1	1	5. 12	23
549Б- 2105458	—	6	—	—	549А- 2108442	1	1	5. 12	24
75211- 2105468	20	—	—	—	549- 2108458	2	2	5. 12	22
75211- 2105468	—	12	—	—	549- 2108458	2	2	5. 14	29
75211- 2105469	—	4	—	—	549А- 2108462	2	2	5. 12	20
75211- 2105493- 02	18	—	—	—	549А- 2108462	2	2	5. 14	27
75211- 2105493- 02	—	18	—	—	549- 2108474	1	1	5. 12	30
75211- 2105494- 02	40	—	—	—	7519- 2108474	1	1	5. 14	37
75211- 2105494- 02	—	40	—	—	549- 2108478	1	1	5. 12	29
75211- 2105495	18	—	—	—	549- 2108478	1	1	5. 14	36
75211- 2105495	—	18	—	—	549- 2108484	1	1	5. 12	8
75211- 2105496	40	—	—	—	549- 2108484	1	1	5. 14	11
75211- 2105496	—	40	—	—	549- 2108486	1	1	5. 12	9
75211- 2105524	—	8	—	—	549- 2108486	1	1	5. 14	12
75211- 2105525	2	2	5. 3	25	549А- 2108492	2	2	5. 12	13
75211- 2105528	—	8	—	—	549А- 2108492	2	2	5. 14	15
75211- 2105529	2	2	5. 3	26	549А- 2108496	2	2	5. 12	12
549- 2105543	10	—	—	—	549А- 2108496	2	2	5. 14	14
549- 2105543		10	—	—	549А- 2108503	1	1	5. 12	6
549- 2105543	19	—	13. 7	54	549А- 2108503	1	1	5. 14	9
549- 2105543	—	12	13. 8	78	549А- 2108506	1	1	5. 12	7
7513- 2108210	—	1	2. 9	52	549А- 2108506	1	1	5. 14	10
7513- 2108210	1	1	5. 11	1	549А- 2108516	1	1	5. 11	7
549А- 2108220	1	1	5. 12	10	549А- 2108517	—	1	2. 9	56
549А- 2108220	1	1	5. 14	13	549А- 2108517	1	1	5. 13	30
7519- 2108236	1	1	5. 14	6	7513- 2108518	1	1	5. 13	18
549А- 2108247	2	2	5. 2	38	7513- 2108610	1	1	5. 13	9
549АС- 2108247	1	1	5. 12	11	7519- 2108614	1	1	5. 14	52
549АС- 2108247	1	1	5. 14	16	7519- 2108620	1	1	5. 14	41
549А- 2108247	3	3	13. 2	23	7519- 2108630	1	1	5. 14	34
549А- 2108247	2	—	13. 3	36	549А- 2108636	1	1	5. 14	28
549А- 2108247	—	2	13. 4	20	549А- 2108638	1	1	5. 14	30
549А- 2108247	1	1	13. 6	42	549А- 2108642	1	1	5. 14	31
549А- 2108247	6	—	13. 7	21	549А- 2108650	1	1	5. 13	33
549А- 2108247	—	6	13. 8	17	549А- 2108652	1	1	5. 13	24
75131- 2108250	1	—	2. 10	—	549А- 2108654	1	1	5. 12	4
75131- 2108252	1	—	2. 10	26	549А- 2108654	1	1	5. 14	4
7530- 2108260	1	—	2. 10	27	7513- 2108680	1	1	5. 13	34
549А- 2108262	4	4	5. 12	16	7513- 2108682	1	1	5. 13	2
549А- 2108262	4	4	5. 14	18	549А- 2108684	1	1	5. 13	14
549А- 2108302	2	2	5. 12	15	549А- 2108700	1	1	5. 14	22
549А- 2108302	2	2	5. 14	19	7519- 2108720	1	1	5. 14	38
7519- 2108320	1	1	14. 2	—	7519- 2108730	1	1	5. 14	49
7513- 2108346	1	—	13. 3	37	7519- 2108734	1	1	5. 14	47
7513- 2108346	—	1	13. 4	37	7519- 2108736	1	1	5. 14	46

75131-3902090 КДС

Номер детали или сборочной единицы	Количество на самосвал БелАЗ		Номер рисунка	Поз.на рис	Номер детали или сборочной единицы	Количество на самосвал БелАЗ		Номер рисунка	Поз.на рис
	75131	75132				75131	75132		
7519- 2108739	1	1	5. 14	39	7512- 2126125	216	216	5. 4	4
7519- 2108742	1	1	5. 14	48	7512- 2126126	4	4	5. 4	2
7513- 2112370	2	2	5. 1	13	7512- 2126170	36	36	5. 2	29
7514- 2112710- 10	2	2	6. 3	69	7512- 2126190	1	1	5. 2	27
75211- 2113092	2	—	5. 7	7	7512- 2126191	1	1	5. 2	28
75211- 2113092	—	2	5. 8	7	7512- 2126196	1	1	5. 2	18
75132- 2113194	—	1	5. 10	4	7512- 2126262	4	4	5. 2	31
75132- 2113290	—	1	5. 10	16	7512- 2126910	1	1	5. 2	39
7519- 2113533- 20	1	—	5. 9	16	7512- 2126916	1	1	5. 3	6
7519- 2113533- 20	—	1	5. 10	18	7512- 2126917	1	1	5. 3	—
75214- 2113570	4	—	5. 7	6	7512- 2126920	1	1	5. 3	17
75214- 2113570	—	4	5. 8	6	7512- 2126954	1	1	5. 3	15
7549- 2113570	2	2	6. 1	2	7512- 2126960	1	1	5. 3	21
75131- 2113620- 10	1	—	5. 9	5	7512- 2126970	1	1	5. 3	4
75132- 2113620	—	1	5. 10	8	75131- 2127042	1	—	1. 2	43
75132- 2113640	—	1	5. 10	3	75131- 2127130	1	—	5. 7	8
7514- 2113641	1	—	5. 9	14	75131- 2127130	—	1	5. 8	8
7519- 2113688	20	20	2. 3	17	75144- 2127220	1	—	5. 7	1
7519- 2113688	18	—	5. 7	29	75144- 2127220	—	1	5. 8	1
7519- 2113688	—	18	5. 8	23	75131- 2127250	1	—	5. 7	13
7521- 2113730	—	3	2. 2	23	75131- 2127280	1	—	5. 7	5
7521- 2113730	6	—	5. 9	4	75132- 2127280- 10	—	1	5. 8	5
7521- 2113730	—	4	5. 10	7	7513- 2127700	1	—	5. 7	17
75211- 2113733	2	—	5. 9	15	7513- 2127700	—	1	5. 8	13
75211- 2113733	—	2	5. 10	17	7514- 2127708	2	—	5. 7	22
75211- 2113733	4	4	6. 1	4	7514- 2127708	—	2	5. 8	18
75132- 2113752	—	1	5. 10	5	7514- 2127709	2	—	5. 7	21
7519- 2113878- 10	2	—	5. 9	6	7514- 2127709	—	2	5. 8	17
7513- 2114010	1	1	5. 12	14	549A- 2128250	2	2	6. 1	15
7513- 2114030	1	1	5. 14	20	7519- 2128325	1	—	—	—
7513- 2114106	1	—	13. 3	51	75211- 2128325	6	—	—	—
7513- 2114106	—	1	13. 4	51	7519- 2128325	—	1	—	—
7519- 2114130	1	1	5. 5	5	75211- 2128325	—	6	—	—
7512- 2120004- 10	1	1	5. 1	5	75211- 2128439	7	—	—	—
7512- 2126010	1	1	5. 2	7	75211- 2128439	—	7	—	—
7512- 2126050	1	1	5. 2	15	7513- 2130018	1	1	5. 6	4
7512- 2126051	1	1	5. 2	16	7513- 2130122	1	1	5. 6	7
7512- 2126060	2	2	5. 2	35	7513- 2130258	1	1	5. 6	1
7512- 2126061	2	2	5. 2	36	7513- 2130286	1	1	5. 6	11
7512- 2126080- 10	8	8	5. 2	17	7519- 2130308	—	1	1. 6	33
7512- 2126082- 10	1	1	5. 4	13	7519- 2130308	2	2	5. 3	11
7512- 2126084	2	2	5. 4	8	7513- 2130342	1	1	5. 6	14
7512- 2126088	2	2	5. 4	5	7513- 2130346	1	1	5. 6	12
7512- 2126094	2	2	5. 2	12	7513- 2130347	2	2	5. 6	13
7512- 2126095	5	5	5. 2	13	75144- 2131010	1	—	5. 7	26
7512- 2126097	4	4	5. 2	14	75144- 2131010	—	1	5. 8	22
7512- 2126098	52	52	5. 4	3	7514- 2131080	1	—	5. 7	30
7512- 2126122	1	1	5. 2	5	7514- 2131080	—	1	5. 8	27
7512- 2126124	1	1	5. 2	6	75144- 2131402	1	—	5. 7	32

Номер детали или сборочной единицы	Количество на самосвал БелАЗ		Номер рисунка	Поз.на рис	Номер детали или сборочной единицы	Количество на самосвал БелАЗ		Номер рисунка	Поз.на рис
	75131	75132				75131	75132		
75144- 2131402	—	1	5. 8	28	7521- 2405348- 01	2	2	6. 5	5
75131- 2139150	1	—	1. 2	53	7519- 2405358	2	2	19. 9	17
408- 2201026	2	2	10. 4	12	7519- 2405372	2	2	6. 5	25
53205- 2201030- 11	2	—	16. 5	9	7519- 2405430	12	12	6. 4	30
53205- 2201030- 11	—	2	16. 6	4	7519- 2405434	12	12	6. 4	33
210- 2201040- А	8	—	16. 5	4	7519- 2405443	6	6	6. 5	28
210- 2201040- А	—	8	16. 6	7	75191- 2405492	6	6	6. 4	16
210- 2201041	8	—	16. 5	2	7519- 2405492	12	12	6. 4	32
210- 2201041	—	8	16. 6	9	7519- 2405496	2	2	6. 6	8
400- 2201043	8	8	10. 4	11	7519- 2405506	4	4	6. 5	22
5336- 2201047	—	1	16. 6	15	549А- 2405516	2	2	6. 4	13
200- 2201087- Т	1	—	16. 5	13	75132- 2405522	2	2	6. 2	2
500- 2201089	1	—	16. 5	14	75132- 2405524	2	2	6. 2	5
500А- 2201090- Б	1	—	16. 5	15	75132- 2405526	2	2	6. 2	4
7555- 2202010	—	1	16. 1	3	75191- 2405528	2	2	6. 2	3
7555- 2202013	—	1	16. 6	11	7520- 2405532	2	2	6. 3	1
500А- 2202080	12	—	16. 5	3	7512- 2405560	2	2	6. 5	15
500А- 2202080	—	2	16. 6	8	75131- 2800010	1	—	7. 1	6
53205- 2205026- 10	2		16. 5	7	75132- 2800010	—	1	7. 1	6
53205- 2205026- 10	—	2	16. 6	2	7513- 2801100	1	1	7. 1	5
6422- 2205034- 10	—	1	16. 6	13	75211- 2801328	16	16	7. 1	3
53205- 2205036	8	—	16. 5	6	7513- 2907020- 10	2	2	8. 1	29
53205- 2205036	—	8	16. 6	5	549А- 2907036	2	2	8. 3	14
53205- 2205088- 01	—	1	16. 6	12	7519- 2907036	2	2	8. 6	15
75482- 2208014- 02	1	—	16. 1	3	549Б- 2907056- 11	2	2	8. 3	9
75482- 2208020- 10	1	—	16. 5	16	7519- 2907056- 11	2	2	8. 6	10
75482- 2208024	1	—	16. 5	12	549А- 2907063	4	4	8. 3	12
75482- 2208047- 10	1	—	16. 5	17	7519- 2907063	4	4	8. 6	13
540- 2208049- 11	2	—	16. 5	10	549А- 2907063	4	4	19. 2	2
540- 2208049- 11	—	2	16. 6	1	549А- 2907076	2	2	8. 3	15
6411- 2306078	4	4	8. 2	35	7519- 2907076	2	2	8. 6	16
75132- 2401008	1	1	6. 1	8	549А- 2907079	2	2	8. 3	22
75132- 2405010	2	2	6. 2	9	7519- 2907079	2	2	8. 6	23
7520- 2405092	6	6	6. 4	12	549А- 2907080	2	2	8. 3	20
7520- 2405095	24	24	6. 4	17	7519- 2907080	2	2	8. 6	21
7520- 2405096	6	6	6. 4	11	549А- 2907082	2	2	8. 3	19
75132- 2405210	2	2	6. 4	27	7519- 2907082	2	2	8. 6	20
75132- 2405233	2	2	6. 4	22	549А- 2907085	2	2	8. 3	18
75132- 2405250	2	2	6. 4	8	7519- 2907085	2	2	8. 6	19
75132- 2405260	6	6	6. 5	26	549А- 2907086	2	2	8. 3	16
75132- 2405264	6	6	6. 5	29	7519- 2907086	2	2	8. 6	17
75132- 2405284	2	2	6. 5	9	549А- 2907087	2	2	8. 3	23
75132- 2405300	2	2	6. 5	17	7519- 2907087	2	2	8. 6	24
7519- 2405324	6	6	6. 4	15	549А- 2907088	8	8	8. 3	17
7519- 2405324	6	6	6. 5	31	7519- 2907088	8	8	8. 6	18
75132- 2405332	6	6	6. 5	30	549А- 2907102	2	2	8. 3	25
75132- 2405334	2	2	6. 5	21	7519- 2907102	2	2	8. 6	26
75132- 2405342	2	2	6. 5	8	549А- 2907104- 01	2	2	8. 3	26
7549- 2405342	2	2	6. 5	12	7519- 2907104- 01	2	2	8. 6	27

75131-3902090 КДС

Номер детали или сборочной единицы	Количество на самосвал БелАЗ		Номер рисунка	Поз.на рис	Номер детали или сборочной единицы	Количество на самосвал БелАЗ		Номер рисунка	Поз.на рис
	75131	75132				75131	75132		
549А- 2907105	2	2	8. 3	27	7519- 2907427	4	4	8. 8	8
7519- 2907105	2	2	8. 6	28	549Б- 2907428	2	2	8. 4	4
549Б- 2907126- 01	2	2	8. 4	13	549Б- 2907428	2	2	8. 5	13
7519- 2907126- 01	2	2	8. 7	12	7519- 2907428	2	2	8. 7	3
549Б- 2907127- 01	2	2	8. 5	6	7519- 2907428	2	2	8. 8	13
7519- 2907127- 01	2	2	8. 8	6	549Б- 2907433	8	8	8. 4	12
7519- 2907138	8	8	8. 6	3	549Б- 2907433	4	4	8. 5	12
7519- 2907142	8	8	8. 5	7	7519- 2907433	4	4	8. 7	11
7519- 2907142	8	8	8. 8	7	7519- 2907433	4	4	8. 8	12
7521- 2907156	2	2	8. 3	4	549Б- 2907434	32	32	8. 4	12
7521- 2907156	2	2	8. 6	5	549Б- 2907434	16	16	8. 5	12
549Б- 2907178	4	4	8. 3	8	7519- 2907434	16	16	8. 7	11
549Б- 2907178	4	4	8. 6	9	7519- 2907434	16	16	8. 8	12
549Б- 2907186	4	4	8. 3	5	549Б- 2907435	4	4	8. 1	7
549Б- 2907186	4	4	8. 6	6	7519- 2907435	4	4	8. 2	29
7521- 2907197	2	2	8. 3	3	7519- 2907440	2	2	8. 1	4
7521- 2907197	2	2	8. 6	4	7513- 2907440- 10	2	2	8. 1	9
549А- 2907240	2	2	8. 5	3	549Б- 2907447	2	2	8. 4	10
7519- 2907240	2	2	8. 8	3	549Б- 2907447	2	2	8. 5	10
549А- 2907244	2	2	8. 9	23	549Б- 2907455	2	2	8. 4	5
549А- 2907244	2	2	8. 9	23	549Б- 2907455	2	2	8. 5	9
549А- 2907250	4	4	8. 9	6	7519- 2907455	2	2	8. 7	4
549А- 2907251	8	8	8. 9	3	7519- 2907455	2	2	8. 8	9
549А- 2907259	4	4	8. 9	1	549Б- 2907494	4	4	8. 1	14
549А- 2907262	4	4	8. 9	21	7519- 2907500	2	2	8. 7	9
549А- 2907263	8	8	8. 9	16	7519- 2907500	2	2	8. 8	10
549А- 2907263	2	2	19. 9	10	549Б- 2907530- 01	4	4	8. 1	5
549А- 2907280	4	4	8. 9	17	7519- 2907530	4	4	8. 2	26
549А- 2907281	4	4	8. 9	15	7513- 2909012- 10	1	1	8. 1	—
549А- 2907310	4	4	8. 9	12	7513- 2909016- 10	1	1	8. 1	30
549А- 2907318	4	4	8. 9	22	75211- 2909078	1	1	6. 1	11
549Б- 2907327- 10	2	2	8. 4	15	75211- 2909078	1	1	7. 1	7
7519- 2907328	4	4	8. 4	18	7513- 2909078	2	2	8. 1	34
7519- 2907328	4	4	8. 7	17	75211- 2909082	2	2	8. 2	33
549А- 2907332	4	4	8. 9	10	75211- 2909099- 10	1	1	6. 1	12
549А- 2907336	8	8	8. 9	7	75211- 2909099- 10	1	1	7. 1	8
549Б- 2907339	4	4	8. 9	2	7513- 2909099	2	2	8. 1	36
549А- 2907346	4	4	8. 9	13	7513- 2909118	2	2	8. 1	35
549А- 2907355	2	2	8. 3	28	7513- 2909230	1	1	8. 1	26
549А- 2907355	2	2	8. 6	29	7513- 2909426- 10	1	1	8. 1	18
549А- 2907380	2	2	8. 3	13	7513- 2909450	2	2	8. 1	24
7519- 2907380	2	2	8. 6	14	7513- 2909458	2	2	8. 1	26
549А- 2907381	2	2	8. 3	10	7513- 2909464	1	1	8. 1	17
7519- 2907381	2	2	8. 6	11	7513- 2917020- 10	2	2	8. 2	30
549Б- 2907382- 01	2	2	8. 3	11	540- 2917062- 01	1	1	11. 5	14
7519- 2907382	2	2	8. 6	12	540- 2917064- Б	2	2	11. 5	13
549Б- 2907427	8	8	8. 4	11	540- 2917067	1	1	11. 5	15
549Б- 2907427	2	2	8. 5	8	540- 2917068	1	1	11. 5	18
7519- 2907427	4	4	8. 7	10	540- 2917069	1	1	11. 5	19

Номер детали или сборочной единицы	Количество на самосвал БелАЗ		Номер рисунка	Поз.на рис	Номер детали или сборочной единицы	Количество на самосвал БелАЗ		Номер рисунка	Поз.на рис
	75131	75132				75131	75132		
540- 2917069- 01	1	1	11. 5	19	7513- 3001358	6	6	9. 1	8
540- 2917070- 10	3	3	11. 5	16	549А- 3001970	4	4	8. 1	3
540- 2917071- 10	3	3	11. 5	17	549А- 3001970	4	4	8. 2	25
540- 2917144	2	2	2. 4	61	549А- 3001970	6	6	10. 5	47
540- 2917144	1	1	2. 8	18	549А- 3001970	2	2	10. 7	15
540- 2917144	1	—	19. 3	65	7512- 3003036	2	2	10. 6	6
540- 2917144	—	1	19. 4	65	7512- 3003036	4	4	10. 7	6
7519- 2917327- 10	2	2	8. 7	14	7513- 3003052	1	1	10. 5	51
540- 2917360- 01	4	4	8. 4	6	7512- 3003058	1	1	10. 6	-
540- 2917360- 01	4	4	8. 7	5	7512- 3003058	1	1	10. 7	30
540- 2917360- 01	1	1	11. 5	4	7512- 3003059	1	1	10. 6	-
540- 2917360- 01	1	1	10. 10	4	7512- 3003059	1	1	10. 7	30
540- 2917362	6	6	8. 3	29	7512- 3003060	1	1	10. 6	18
540- 2917362	4	4	8. 4	8	7512- 3003060	1	1	10. 7	31
540- 2917362	2	2	8. 6	30	7512- 3003061	1	1	10. 6	13
540- 2917362	8	8	8. 7	7	7512- 3003061	1	1	10. 7	31
540- 2917362	2	2	11. 1	30	7512- 3003066	2	2	10. 6	12
540- 2917362	2	2	11. 1	33	7512- 3003066	4	4	10. 7	12
540- 2917362	1	1	11. 5	5	7512- 3003068	2	2	10. 6	11
540- 2917362	1	1	10. 10	5	7512- 3003068	4	4	10. 7	11
549- 2917376- Б	4	4	8. 9	19	7512- 3003074	2	2	10. 6	10
549- 2917378	4	4	8. 9	20	7512- 3003074	4	4	10. 7	10
7513- 2919016	1	1	8. 2	31	7513- 3003080	1	1	10. 6	14
7521- 2919074	4	4	8. 2	32	549А- 3003138	6	6	10. 5	48
7513- 2919230	1	1	8. 2	21	7512- 3003166	2	2	10. 6	4
7513- 2919426- 10	1	1	8. 2	14	7512- 3003166- 01	2	2	10. 6	4
7523- 2919449	6	6	6. 4	2	7512- 3003166	4	4	10. 7	2
7513- 2919458	2	2	8. 2	4	7512- 3003166- 01	4	4	10. 7	2
7519- 2919466	2	2	8. 2	5	7512- 3003168	2	2	10. 6	5
7519- 2919476	1	1	8. 1	23	7512- 3003168	4	4	10. 7	5
7519- 2919476- 10	1	1	8. 2	13	7513- 3101011	6	6	9. 4	1
7513- 2919650	1	1	8. 2	7	7512- 3101012	6	6	9. 5	—
7513- 2919652	1	1	8. 2	17	7512- 3101015	6	6	9. 5	6
7521- 2919671	1	1	8. 2	16	7519- 3101027	12	12	9. 5	3
7521- 2919672	1	1	8. 2	6	7519- 3101031- 10	6	6	9. 5	1
7924- 2921110	1	—	19. 3	52	7519- 3101035	6	6	9. 5	2
7924- 2921110	—	1	19. 4	52	549А- 3101040	11	11	2. 4	5
7513- 3001005	1	1	9. 1	28	549А- 3101040	96	96	9. 4	3
7513- 3001006	1	1	9. 1	18	525- 3101040	4	4	19. 8	10
7513- 3001007	1	1	9. 1	3	549- 3101050	48	48	9. 4	2
7513- 3001014	2	2	9. 2	36	75191- 3101060	24	24	9. 4	4
7513- 3001016- 10	8	8	9. 1	9	7513- 3101065	2	2	9. 4	5
7513- 3001019	2	2	9. 1	12	75211- 3101072	2	2	9. 4	7
50- 3001022- А1	4	4	6. 3	51	75211- 3101073	2	2	9. 4	7
7513- 3001030	1	1	9. 2	38	7513- 3103005	2	2	9. 2	12
7513- 3001031	1	1	9. 2	38	7513- 3103015	2	2	9. 2	13
549- 3001034	18	18	9. 2	39	537- 3103037- 01	2	2	6. 4	21
7513- 3001084	2	2	9. 1	11	7519- 3103058	2	2	9. 2	9
7513- 3001132	2	2	9. 1	7	7519- 3103064- 10	1	1	9. 2	8

75131-3902090 КДС

Номер детали или сборочной единицы	Количество на самосвал БелАЗ		Номер рисунка	Поз.на рис	Номер детали или сборочной единицы	Количество на самосвал БелАЗ		Номер рисунка	Поз.на рис
	75131	75132				75131	75132		
7519- 3103065- 20	1	1	9. 2	8	5336- 3403097- 10	1	1	10. 2	3
7513- 3103070	2	2	9. 2	21	5336- 3403098- 10	1	1	10. 2	17
7513- 3103072	2	2	9. 2	14	5336- 3403099	1	1	10. 2	20
7519- 3103089- 20	2	2	9. 2	10	64221- 3403099	1	1	10. 3	20
7519- 3103096	12	12	9. 2	6	5336- 3403103	2	2	10. 2	19
75132- 3104013	2	2	6. 6	6	5336- 3403105	1	1	10. 2	14
75191- 3104020- 01	4	4	6. 6	2	525- 3405070	3	3	2. 5	36
75191- 3104074	6	6	6. 6	12	525- 3405072	1	1	2. 5	39
7519- 3104112	2	2	6. 4	14	540- 3405118	1	1	17. 3	41
75191- 3104114- 20	2	2	6. 4	19	525- 3405158- 10	4	4	17. 7	5
549A- 3104116	2	2	6. 5	6	75125- 3406202	1	1	11. 2	5
549A- 3104118	2	2	6. 4	20	75125- 3406214	1	1	11. 2	3
549A- 3104118	2	2	6. 5	18	549A- 3408048	4	4	6. 3	19
75191- 3104176	2	2	6. 6	1	549A- 3408048	1	1	10. 5	65
75191- 3104178	12	12	6. 6	5	549A- 3408049	1	1	10. 5	66
7512- 3104710	4	4	6. 4	6	75132- 3408064	1	1	10. 5	57
7513- 3111010	2	2	18. 1	39	75132- 3408082	1	1	10. 5	17
549A- 3111016- 1	0 2	2	18. 1	40	540B- 3408106	7	5	2. 4	55
7513- 3111020	2	2	18. 1	42	540B- 3408106	8	8	15. 1	11
75132- 3112010	2	2	6. 1	1	540B- 3408106	5	5	10. 5	3
7521- 3112028	4	4	6. 2	1	75132- 3408110	1	1	10. 5	15
37- 3114010	6	6	9. 5	5	75132- 3408111	1	1	10. 5	16
14- 3114250	2	2	14. 1	18	75132- 3408114	1	1	10. 5	49
13- 3116010- 04	2	2	9. 4	6	75132- 3408116	1	1	10. 5	50
13- 3116010- 02	2	2	9. 4	6	540- 3408133	7	7	10. 5	4
7555- 3401048	1	1	10. 1	1	75303- 3408192	2	2	10. 5	28
540- 3401049	1	1	10. 4	2	75132- 3408212	1	1	10. 5	33
540- 3401050- 30	1	1	10. 4	8	75303- 3408221	1	1	10. 5	35
7555- 3401051	1	1	10. 4	7	75303- 3408246- 10	2	2	10. 5	46
80- 3401082	1	1	10. 1	8	75303- 3408274	12	12	10. 5	72
500- 3401096- 11	2	2	10. 4	6	75303- 3408275	8	8	10. 5	36
75481- 3401138	1	1	10. 1	4	75125- 3408290	2	2	11. 1	52
7540- 3401153	—	1	1. 15	2	75125- 3408326	1	1	11. 2	6
75481- 3401259	1	1	10. 1	6	75125- 3408332	2	2	19. 7	1
549- 3401538	—	1	1. 15	25	75125- 3408332	1	1	10. 8	7
549- 3401539	—	1	1. 15	49	75132- 3408352	1	1	10. 5	19
33522- 3402014	1	1	10. 1	9	75212- 3408430	1	1	9. 1	24
78211- 3403008	1	1	10. 1	19	75212- 3408430	2	2	11. 1	68
5336- 3403012- 20	1	1	10. 2	18	75212- 3408432	1	1	11. 2	9
5336- 3403050	1	1	10. 2	4	75212- 3408434	1	1	11. 2	7
6422- 3403061- 10	2	2	10. 2	28	75303- 3408482	3	3	10. 1	14
75406- 3403070	1	1	10. 1	27	7520- 3408482	2	2	10. 5	39
75406- 3403071	1	1	10. 1	28	75303- 3408483	7	7	10. 5	40
5336- 3403085	1	1	10. 2	25	75303- 3408700	1	—	19. 3	32
64221- 3403088	1	1	10. 2	27	75303- 3408700	—	1	19. 4	32
64221- 3403090	1	1	10. 1	23	75303- 3408704	1	1	19. 7	2
5336- 3403093	1	1	10. 2	16	75303- 3408706	1	1	19. 7	5
5336- 3403094- 10	1	1	10. 2	5	75132- 3408718	1	1	10. 5	14
5336- 3403096- 10	1	1	10. 2	7	75132- 3408728	1	1	10. 5	59

Номер детали или сборочной единицы	Количество на самосвал БелАЗ		Номер рисунка	Поз.на рис	Номер детали или сборочной единицы	Количество на самосвал БелАЗ		Номер рисунка	Поз.на рис
	75131	75132				75131	75132		
75132-3408800	1	1	10. 5	53	540- 3504088	—	2	3. 2	33
75132-3408802	1	1	10. 8	5	540- 3504089	—	4	3. 2	32
75132-3408804	1	1	10. 8	9	549А- 3504194	—	1	1. 6	40
75132-3416360	1	1	10. 5	21	7545- 3504220	1	1	11. 1	2
531- 3421036	4	4	2. 3	6	75191- 3504236	—	1	1. 6	43
75132-3429010	1	1	10. 5	1	403- 3505108- Б	—	1	1. 6	39
75132-3429011	1	1	10. 5	42	403- 3505126- 01	—	1	1. 6	41
75132-3429020	2	2	10. 7	14	7513- 3506018	1	1	11. 1	53
7512- 3429042	2	2	10. 7	16	540- 3506020	1	—	1. 5	17
7513- 3429046	1	1	10. 7	21	75405- 3506080	—	1	12. 2	23
7513- 3429048	1	1	10. 7	21	5336- 3506085- 01	—	1	12. 2	23
75132-3429056	2	2	10. 7	23	7821- 3506101	2	2	11. 1	36
75211-3429064	2	2	10. 10	6	7519- 3506206	—	1	12. 2	17
75132-3429080	1	1	10. 5	41	7519- 3506208	—	1	12. 2	8
75132-3429081	1	1	10. 5	2	7513- 3506220	2	2	11. 1	57
531- 3429086	2	2	10. 10	3	75492- 3506246	—	1	12. 2	29
75132-3429159	2	2	10. 5	5	120- 3506350- А2	1	—	12. 1	52
78211- 3444010	1	1	10. 2	21	120- 3506350- А2	—	1	12. 2	53
33521- 3444014	1	1	10. 3	14	7519- 3506427- 10	—	2	12. 2	20
64221- 3444020	1	1	10. 3	1	6411- 3506428	1	1	10. 5	63
64221- 3444030	1	1	10. 3	12	7513- 3506610	1	1	9. 1	13
5336- 3444039	1	1	10. 3	7	7513- 3506630	1	1	9. 1	27
5336- 3444046	1	1	10. 3	8	7513- 3506634	2	2	9. 1	26
500А- 3444066	4	4	10. 4	9	7513- 3506638	4	4	9. 1	2
64221- 3444080	1	1	10. 3	22	7513- 3506640	1	1	11. 1	60
64221- 3444082	1	1	10. 3	4	7513- 3506642	1	1	11. 1	23
64221- 3444084	1	1	10. 3	10	7513- 3506646	3	3	11. 1	16
64221- 3444086	1	1	10. 3	24	7513- 3506650	1	1	11. 1	27
64221- 3444087	1	1	10. 3	11	7513- 3506652	1	1	11. 1	67
64221- 3444088	1	1	10. 3	2	7513- 3506654	1	1	11. 1	71
64221- 3444090	1	1	10. 3	21	7513- 3506656	1	1	11. 1	64
64221- 3444094	1	1	10. 3	18	7513- 3506658	1	1	11. 1	66
64221- 3444096	1	1	10. 3	19	7513- 3506660	1	1	11. 1	63
64221- 3444234	1	1	10. 1	29	7519- 3506662	1	—	1. 5	33
64221- 3444236	1	1	10. 1	24	7513- 3506662	1	1	11. 1	70
64221- 3444242	1	1	10. 1	25	7519- 3506662	1	—	12. 1	35
64221- 3444244	1	1	10. 1	11	7513- 3506666	1	1	11. 1	40
7555- 3501051	24	24	9. 2	29	7513- 3506668	1	1	11. 1	41
7513- 3501080	4	4	9. 2	—	7513- 3506680	3	3	11. 1	28
7513- 3501082	4	4	9. 2	26	7513- 3506690	3	3	11. 1	29
7555- 3501102	24	24	9. 2	30	549Б- 3506793	1	1	11. 1	43
7820- 3501104	24	24	9. 2	32	540А- 3506988	—	5	2. 4	57
7820- 3501128	4	4	6. 3	23	540А- 3506988	6	6	11. 1	50
7820- 3501128	24	24	9. 2	27	540А- 3506988	3	—	12. 1	11
7820- 3501178	4	4	6. 3	46	540А- 3506988	—	2	12. 2	12
7820- 3501178	24	24	9. 2	28	540А- 3506989	1	—	1. 5	26
7820- 3501190	12	12	6. 3	32	540А- 3506989	17	17	11. 1	62
7820- 3501190	8	8	9. 2	23	540А- 3506989	2	—	12. 1	45
75191- 3504072	—	1	1. 6	38	540А- 3506989	1	1	10. 5	61

75131-3902090 КДС

Номер детали или сборочной единицы	Количество на самосвал БелАЗ		Номер рисунка	Поз.на рис	Номер детали или сборочной единицы	Количество на самосвал БелАЗ		Номер рисунка	Поз.на рис
	75131	75132				75131	75132		
540М-3506999	2	2	11. 1	37	11. 3511066	—	1	12. 3	11
501- 3507063	2	2	13. 2	15	11. 3511070	—	1	12. 3	19
501- 3507084	—	1	2. 9	9	11. 3511075	—	1	12. 3	14
501- 3507084	1	—	2. 10	3	11. 3511078	—	1	12. 3	15
500А- 3507192	2	2	17. 2	57	11. 3511082	—	1	12. 3	8
75132- 3507204	2	2	6. 3	20	11. 3511082	—	2	12. 4	30
75132- 3507205	2	2	6. 3	22	11. 3511086	—	1	12. 3	6
75132- 3507230	4	4	6. 3	54	11. 3511088	—	1	12. 3	10
75132- 3507232	4	4	6. 3	44	11. 3511089	—	1	12. 3	12
75132- 3507236	4	4	6. 3	50	11. 3511090	—	1	12. 3	24
75132- 3507276	4	4	6. 3	52	11. 3511091	—	1	12. 3	27
75132- 3507282	4	4	6. 3	49	11. 3511092	—	2	12. 3	25
75132- 3507286	4	4	6. 3	53	11. 3511093	—	1	12. 3	26
75132- 3507288	4	4	6. 3	48	11. 3511094	—	1	12. 3	35
75132- 3507296	2	2	6. 3	27	11. 3511095	—	1	12. 3	32
535- 3509097	1	1	11. 3	37	11. 3511096	—	1	12. 3	34
5320- 3509240	—	1	12. 2	4	11. 3511098	—	1	12. 3	33
75491- 3509250	1	—	12. 1	38	11. 3511099	—	1	12. 3	31
75131- 3509252	1	—	12. 1	41	11. 3512010	—	1	12. 2	30
75124- 3509254- 10	1	—	1. 5	5	11. 3512014	—	1	12. 4	41
75131- 3509254	1	—	12. 1	42	11. 3512015	—	1	12. 4	2
549- 3509254	—	1	12. 2	9	11. 3512016	—	1	12. 4	40
75131- 3509262	1	—	12. 1	57	11. 3512018	—	1	12. 4	39
75132- 3509262	—	1	12. 2	46	11. 3512020	—	1	12. 4	6
75132- 3509280	—	1	12. 2	24	11. 3512024	—	1	12. 4	7
549Б- 3509300	—	1	12. 2	3	11. 3512026	—	1	12. 4	1
75125- 3509302	1	—	1. 5	28	11. 3512028	—	1	12. 4	3
75125- 3509302	1	—	12. 1	3	11. 3512032	—	2	12. 4	29
75124- 3509304	1	—	1. 5	27	11. 3512044	—	1	12. 4	38
75124- 3509304	1	—	12. 1	4	11. 3512046	—	2	12. 4	28
549Б- 3509314	2	—	1. 5	31	11. 3512050	—	1	12. 4	34
549Б- 3509314	1	—	12. 1	29	11. 3512052	—	1	12. 4	36
549Б- 3509314	—	1	12. 2	5	11. 3512056	—	1	12. 4	35
75125- 3509330	1	—	1. 5	30	11. 3512057	—	1	12. 4	5
75145- 3509330- 10	1	—	12. 1	18	11. 3512060	—	1	12. 4	8
75145- 3509382	1	—	12. 1	17	11. 3512076	—	1	12. 4	11
11. 3511010- 01	—	1	12. 2	39	11. 3512078	—	1	12. 4	12
11. 3511025	—	1	12. 3	5	11. 3512080	—	1	12. 4	13
11. 3511032	—	1	12. 3	16	11. 3512082	—	1	12. 4	16
11. 3511034	—	1	12. 3	17	11. 3512084	—	1	12. 4	14
11. 3511036	—	1	12. 3	18	11. 3512086	—	1	12. 4	15
11. 3511040	—	1	12. 3	29	11. 3512088	—	1	12. 4	17
11. 3511042	—	1	12. 3	30	11. 3512092	—	1	12. 4	19
11. 3511044	—	1	12. 3	28	11. 3512099	—	1	12. 4	18
11. 3511050	—	1	12. 3	1	100- 3512099	1	1	12. 7	5
11. 3511058	—	2	12. 3	4	11. 3512126	—	1	12. 4	37
11. 3511062	—	1	12. 3	7	7522- 3513015	1	—	12. 1	50
11. 3511064	—	1	12. 3	13	7522- 3513015	—	1	12. 2	49
11. 3511065	—	1	12. 3	9	540А- 3513038	—	1	3. 2	36

Номер детали или сборочной единицы	Количество на самосвал БелАЗ		Номер рисунка	Поз.на рис	Номер детали или сборочной единицы	Количество на самосвал БелАЗ		Номер рисунка	Поз.на рис
	75131	75132				75131	75132		
540M-3513038	2	—	12. 1	51	100- 3515023	1	1	12. 5	13
540M- 3513038	—	2	12. 2	47	100- 3515025	2	2	1. 12	15
540A- 3513038	6	6	10. 5	71	100- 3515025	1	1	12. 5	15
75125- 3513150	1	—	1. 5	36	100- 3515026	2	2	1. 12	16
75145- 3513150	1	—	12. 1	27	100- 3515026	1	1	12. 5	16
75125- 3513166	2	—	1. 5	32	100- 3515028	2	2	1. 12	11
75125- 3513166	1	—	12. 1	21	100- 3515028	1	1	12. 5	11
7512- 3514010- 01	1	1	11. 1	18	100- 3515029	2	2	1. 12	10
7512- 3514020- 10	1	1	11. 3	39	100- 3515029	1	1	12. 5	10
7512- 3514025	2	2	11. 3	30	100- 3515030	2	2	1. 12	9
7512- 3514025	1	1	11. 4	24	100- 3515030	1	1	12. 5	9
7512- 3514026	1	1	11. 3	33	100- 3515032	2	2	1. 12	8
7512- 3514026	1	1	11. 4	20	100- 3515032	1	1	12. 5	8
7512- 3514028	1	1	11. 3	34	100- 3515033	2	2	1. 12	7
7512- 3514032	2	2	11. 3	42	100- 3515033	1	1	12. 5	7
7512- 3514040	1	1	11. 3	43	100- 3515034	2	2	1. 12	6
7512- 3514044	1	1	11. 3	38	100- 3515034	1	1	12. 5	1
7512- 3514044	1	1	11. 4	35	100- 3515040	2	2	1. 12	5
7512- 3514045	1	1	11. 3	24	100- 3515040	1	1	12. 5	2
7512- 3514051	1	1	11. 3	35	11. 3515050	—	1	12. 4	20
7555- 3514053	1	1	11. 4	34	11. 3515054	—	1	12. 4	27
100- 3514055	1	1	11. 3	22	75125- 3515055	1	—	12. 6	8
100- 3514055	1	1	11. 4	12	11. 3515058	—	1	12. 4	26
7512- 3514056- 10	1	1	11. 3	23	11. 3515060	—	1	12. 4	24
7512- 3514056- 10	1	1	11. 4	13	11. 3515062	—	1	12. 4	22
7512- 3514060- 10	1	1	11. 3	27	11. 3515064	—	1	12. 4	25
7512- 3514082- 10	1	1	11. 3	10	11. 3515066	—	1	12. 4	23
7512- 3514089	1	1	11. 3	36	ТО- 41- 3515142	10	10	19. 6	51
7512- 3514089	1	1	11. 4	33	ТО- 41- 3515144	5	5	19. 6	53
7540- 3514130	1	1	11. 3	5	ТО- 41- 3515146	4	4	19. 6	49
7512- 3514168	7	7	11. 1	5	ТО- 41- 3515147	5	5	19. 6	54
540M- 3514450	1	1	11. 3	18	7820- 3515148	5	5	19. 6	52
540M- 3514464	1	1	11. 3	17	ТО- 41- 3515149	5	5	19. 6	56
540M- 3514466	1	1	11. 3	15	ТО- 41- 3515151	5	5	19. 6	55
540M- 3514467	1	1	11. 3	12	7820- 3515152	5	4	19. 6	47
540M- 3514469	1	1	11. 3	2	540- 3519138	2	2	4. 1	18
7512- 3514478	1	1	11. 3	13	12. 3520010- 10	—	1	2. 4	66
7540- 3514482	1	1	11. 3	9	100- 3522069	1	1	12. 7	9
7540- 3514486	1	1	11. 3	7	100- 3536010	1	—	12. 1	59
100- 3515010	2	—	1. 7	12	100- 3536010	—	1	12. 2	43
100- 3515010	—	2	1. 8	17	100- 3536020	1	1	12. 7	6
75125- 3515010	1	—	12. 1	46	100- 3536024	1	1	12. 7	8
100- 3515010	1	—	12. 1	54	100- 3536025	1	1	12. 7	7
100- 3515010	—	1	12. 2	51	100- 3536028	1	1	12. 7	11
100- 3515020	2	2	1. 12	12	100- 3536029	1	1	12. 7	10
100- 3515020	1	1	12. 5	12	100- 3536030	1	1	12. 7	—
100- 3515022	2	2	1. 12	14	100- 3536032	1	1	12. 7	17
100- 3515022	1	1	12. 5	14	100- 3536033	1	1	12. 7	18
100- 3515023	2	2	1. 12	13	100- 3536034	1	1	12. 7	19

75131-3902090 КДС

Номер детали или сборочной единицы	Количество на самосвал БелАЗ		Номер рисунка	Поз.на рис	Номер детали или сборочной единицы	Количество на самосвал БелАЗ		Номер рисунка	Поз.на рис
	75131	75132				75131	75132		
100- 3536040	1	1	12. 7	14	7513- 3577037	4	4	6. 3	57
100- 3536045	1	1	12. 7	13	7513- 3577039	24	24	6. 3	26
100- 3536046	1	1	12. 7	1	7513- 3577040	16	16	6. 3	68
100- 3536047	1	1	12. 7	2	7513- 3577042	16	16	6. 3	67
7821- 3537010- 10	1	1	11. 1	1	7513- 3577044	16	16	6. 3	59
7821- 3537020- 20	1	1	11. 4	28	7513- 3577045	16	16	6. 3	66
7821- 3537026- 10	1	1	11. 4	8	7513- 3577046	16	16	6. 3	63
7821- 3537028- 10	1	1	11. 4	7	7513- 3577047	16	16	6. 3	62
7821- 3537033	1	1	11. 4	19	7513- 3577049	16	16	6. 3	64
7821- 3537034	1	1	11. 4	3	7513- 3577092	16	16	6. 3	58
7821- 3537036	1	1	11. 4	14	7513- 3577096	12	12	6. 3	21
7821- 3537040	1	1	11. 4	5	7513- 3577098	6	6	6. 3	18
7821- 3537049	3	3	11. 4	11	7513- 3577129	16	16	6. 3	65
7821- 3537060	1	1	11. 4	1	7513- 3577136	16	16	6. 3	61
7821- 3537132	1	1	11. 4	9	7513- 3577138	6	6	6. 3	28
7821- 3537136	1	1	11. 4	17	7513- 3577139	12	12	6. 3	29
7821- 3537139	1	1	11. 4	2	75132- 3577148	2	2	6. 3	—
7821- 3537139- 01	1	1	11. 4	2	75132- 3577152	2	2	6. 3	35
7821- 3537255- 10	1	1	11. 4	21	75132- 3577170	2	2	6. 3	30
549А- 3544072	1	1	11. 4	4	549Б- 3701051- 20	—	1	13. 1	20
549А- 3544900- 10	1	1	10. 5	32	Г263Б- 3701053	—	1	13. 1	22
549А- 3544902	2	2	10. 9	7	549- 3701540	—	1	13. 1	14
549А- 3544910	2	2	10. 9	3	549- 3701548	—	2	13. 1	1
549А- 3544912	2	2	10. 9	4	549- 3701570	—	1	13. 1	27
549А- 3544916- 10	2	2	10. 9	1	549- 3701580	—	2	13. 1	15
7545- 3545010	2	2	11. 1	35	549- 3701594	1	—	5. 7	24
7512- 3545010	3	3	10. 5	69	549- 3701594	—	1	5. 8	21
7545- 3545016	1	1	11. 5	10	549- 3701594	2	—	5. 9	3
7512- 3545016	1	1	10. 10	10	549- 3701594	—	2	5. 10	6
7545- 3545022	1	1	11. 5	12	549- 3701594	—	2	13. 1	16
7512- 3545022	1	1	10. 10	13	549Б- 3701670	—	1	13. 1	7
7512- 3545023	1	1	10. 10	11	549Б- 3701678	—	1	13. 1	10
7545- 3545024	3	3	11. 5	8	549Б- 3701680	—	1	13. 1	25
7545- 3545029	2	2	11. 5	3	543- 3703750- 10	2	2	17. 9	11
7545- 3545032	1	1	11. 5	7	75124- 3708062	1	—	13. 5	33
7512- 3545032	1	1	10. 10	7	500А- 3709013	1	—	13. 9	45
7512- 3545032- 01	1	1	10. 10	7	500А- 3709013	—	1	13. 10	44
7545- 3545033	1	1	11. 5	22	64221- 3709219	1	—	13. 3	31
7512- 3545033	1	1	10. 10	14	64221- 3709219	—	1	13. 4	31
7512- 3545033- 01	1	1	10. 10	14	64221- 3709222	2	—	13. 3	28
7545- 3545048	2	2	11. 5	6	64221- 3709222	—	2	13. 4	28
7545- 3545070	4	4	11. 1	34	5336- 3710015	1	—	13. 9	39
7512- 3545088	2	2	11. 1	32	5336- 3710015	—	4	13. 10	43
540- 3572045	1	1	2. 5	7	75551- 3710022	1	—	13. 3	73
540- 3572088- 01	1	1	11. 2	4	75551- 3710022	—	1	13. 4	73
7548- 3573336	2	2	19. 7	4	7920- 3710050	1	—	13. 9	3
7548- 3573336	1	1	10. 8	8	7920- 3710050	—	1	13. 10	4
75132- 3577033	6	6	6. 3	17	7555- 3710080	1	—	13. 9	12
7513- 3577036	4	4	6. 3	24	7555- 3710080	—	1	13. 10	15

Номер детали или сборочной единицы	Количество на самосвал БелАЗ		Номер рисунка	Поз.на рис	Номер детали или сборочной единицы	Количество на самосвал БелАЗ		Номер рисунка	Поз.на рис
	75131	75132				75131	75132		
75132-3711076	6	—	13. 7	22	500- 3723242	1	—	13. 3	47
75132-3711076	—	6	13. 8	24	500- 3723242	—	1	13. 4	47
75132-3711076	2	2	17. 12	30	500- 3723242	1	—	13. 7	81
75132-3711086	2	—	13. 7	20	500- 3723242	—	1	13. 8	106
75132-3711086	—	2	13. 8	18	7555- 3723320	1	—	13. 3	42
75132-3711098	2	2	13. 2	3	7555- 3723320	—	1	13. 4	42
75132-3712040	1	1	13. 2	24	75131- 3724008	1	—	13. 3	15
75132-3712050	2	2	13. 2	27	75132- 3724008	—	1	13. 4	15
75483- 3713030	3	—	13. 3	20	200- 3724015	5	—	13. 3	40
540- 3715054	1	—	13. 3	76	200- 3724015	—	5	13. 4	40
540- 3715054	—	1	13. 4	76	200- 3724015	1	1	15. 1	19
540- 3715054	1	—	13. 7	78	75131- 3724018	1	—	13. 3	16
540- 3715054	—	1	13. 8	102	75132- 3724018	—	1	13. 4	16
549А- 3716026	2	2	13. 6	29	543- 3724024	16	16	13. 6	21
75211- 3716027	1	1	13. 6	31	751311- 3724030	1	—	13. 7	94
549А- 3716046	1	1	5. 14	40	751321- 3724030	—	1	13. 8	72
549А- 3716052	16	16	13. 6	44	751901- 3724031	1	1	9. 2	35
549А- 3716052	12	—	13. 7	65	549С- 3724034	2	2	11. 6	19
549А- 3716052	—	12	13. 8	81	540С- 3724034	4	—	13. 12а	3
549А- 3716062	8	8	13. 6	43	540С- 3724034	3	—	13. 12b	3
549А- 3716062	6	—	13. 7	66	540С- 3724034	—	3	13. 13а	3
549А- 3716062	—	6	13. 8	82	540С- 3724034	—	6	13. 13b	3
7513- 3716206	2	2	13. 6	5	548А- 3724034	6	—	13. 7	31
75211- 3720210	1	1	11. 1	42	7513- 3724040	1	1	13. 6	6
549Б- 3720212	1	1	11. 6	5	7513- 3724041	1	1	13. 6	23
549Б- 3720218	1	1	11. 6	14	525- 3724042	1	—	13. 7	88
549Б- 3720220	1	1	11. 6	8	525- 3724042	—	1	13. 8	93
549Б- 3720222	1	1	11. 6	13	540А- 3724044	2	—	13. 7	49
549Б- 3720235	2	2	11. 6	15	540А- 3724044	—	2	13. 8	89
549Б- 3720236	2	2	11. 6	11	5320- 3724050	1	1	11. 6	22
549Б- 3720236	4	4	18. 1	43	5320- 3724050	3	—	13. 7	32
549Б- 3720238	2	2	11. 6	10	540С- 3724066- 11	1	1	13. 5	9
549Б- 3720240	2	2	11. 6	17	540- 3724066- 11	1	1	13. 6	26
549Б- 3720242	2	2	11. 6	18	7522- 3724072	14	—	13. 7	6
549Б- 3720244	2	2	11. 6	16	7522- 3724072	—	15	13. 8	33
549Б- 3720245	2	2	11. 6	12	751321- 3724076	—	1	13. 8	76
549Б- 3720250	4	4	11. 6	4	540С- 3724080- 01	1	1	13. 5	14
5320- 3721500	—	1	1. 6	22	540- 3724090- 01	1	—	13. 7	75
5320- 3721500	2	2	4. 7	21	540- 3724090- 01	—	1	13. 8	63
5320- 3721500	—	3	13. 8	31	754901- 3724105	—	1	13. 8	107
7549- 3722355	1	—	13. 3	57	549А- 3724134	2	2	13. 6	11
7549- 3722355	—	1	13. 4	57	751311- 3724151	1	—	13. 7	14
7548- 3723043	1	1	13. 6	16	751311- 3724151	—	1	13. 8	12
751201- 3723090	—	1	13. 8	26	754901- 3724156хл	—	1	13. 4	103
751201- 3723091	1	—	13. 7	86	549БС- 3724164	2	2	13. 5	8
751201- 3723091	—	1	13. 8	96	549БС- 3724166	2	2	13. 5	6
549Б- 3723096	1	1	14. 1	—	7548- 3724190	2	2	13. 2	22
ПС315- 3723100	1	- 1	13. 5	7	75481- 3724190	5	—	13. 3	56
ПС315- 3723150	2	2	14. 1	—	75481- 3724190	—	5	13. 4	56

Номер детали или сборочной единицы	Количество на самосвал БелАЗ		Номер рисунка	Поз.на рис	Номер детали или сборочной единицы	Количество на самосвал БелАЗ		Номер рисунка	Поз.на рис
	75131	75132				75131	75132		
549A-3724194	2	2	13. 6	30	549C-3724306	2	—	13. 7	91
549AC-3724198	—	1	13. 13a	6	549C-3724306	—	1	13. 8	95
549AC-3724214	4	—	13. 12a	2	751311-3724310	1	—	13. 7	36
549AC-3724214	3	—	13. 12b	2	751311-3724310	—	1	13. 8	35
549AC-3724214	—	3	13. 13a	2	751311-3724311	1	—	13. 7	13
549AC-3724214	—	6	13. 13b	2	751311-3724311	—	1	13. 8	13
549AC-3724216	—	1	13. 13a	5	751311-3724320	1	—	13. 7	99
549AC-3724217	1	—	13. 3	—	751321-3724320	—	1	13. 8	112
549AC-3724217	—	4	13. 4	96	549B-3724334	1	1	11. 6	23
549A-3724218	3	—	13. 3	68	751311-3724350	1	—	13. 7	76
549A-3724218	—	6	13. 4	68	751321-3724350	—	1	13. 8	51
549A-3724218	2	—	13. 7	57	751311-3724352	1	—	13. 7	74
549A-3724218	—	3	13. 8	29	751311-3724386	1	—	13. 7	44
549BC-3724222	—	1	13. 13a	—	549A-3724392	—	1	1. 8	11
549B-3724222	3	3	13. 6	45	549A-3724392	10	—	—	—
549BC-3724222	3	—	13. 7	100	549A-3724392	—	10	—	—
549BC-3724222	—	3	13. 8	91	549A-3724393	21	—	13. 7	11
549A-3724238	1	—	4. 4	30	549A-3724393	—	18	13. 8	10
549A-3724238	—	1	4. 5	32	549A-3724395	—	3	1. 6	27
549A-3724238	1	1	5. 3	22	549A-3724395	1	1	13. 6	39
549A-3724238	1	1	9. 2	37	6422-3724514	1	1	13. 6	15
549A-3724238	8	—	13. 3	5	751321-3724530	1	—	13. 7	63
549A-3724238	—	8	13. 4	5	751321-3724530	—	1	13. 8	80
549A-3724238	3	3	13. 5	3	64221-3724538	4	4	13. 6	22
549C-3724238	7	—	13. 7	7	6422-3724544	4	4	13. 6	18
549A-3724238	—	8	13. 8	1	751311-3724600	1	—	13. 7	93
755501-3724241хл	1	—	13. 3	19	751321-3724600	—	1	13. 8	110
755501-3724241хл	—	1	13. 4	19	64227-3724622	2	—	13. 3	33
742101-3724246	2	—	13. 7	55	64227-3724622	—	2	13. 4	33
742101-3724246	—	2	13. 8	30	7548-3724750	1	1	13. 6	17
549AC-3724247	4	—	13. 3	67	540-3727030	2	2	13. 2	16
549AC-3724247	—	4	13. 4	67	M3307-3730010	1	1	9. 3	14
549A-3724248	1	—	13. 7	87	7530-3738343	1	—	1. 16	45
549A-3724248	—	1	13. 8	97	7530-3738343	1	—	4. 4	19
750901-3724250	8	—	13. 7	92	7530-3738343	1	—	17. 8	36
750901-3724250	—	4	13. 8	99	5403-3741046- 10	1	—	13. 7	72
751411-3724252	2	—	13. 3	85	5403-3741046- 10	—	1	13. 8	47
751411-3724252	—	1	13. 4	85	75191-3741200	1	—	13. 7	40
751311-3724261	1	—	13. 7	43	75191-3741200	—	1	13. 8	43
751311-3724261	—	1	13. 8	2	75191-3741201	1	—	13. 7	41
75303-3724264	1	—	13. 3	7	75191-3741201	—	1	13. 8	42
75303-3724264	—	1	13. 4	7	75131-3741250	1	—	13. 7	77
751321-3724286	—	1	13. 8	108	75131-3741250	—	1	13. 8	46
75132-3724292	1	—	13. 7	38	549A-3743412	1	1	13. 6	41
751321-3724292	—	1	13. 8	36	549A-3743412	3	—	13. 7	64
751311-3724300	1	—	13. 7	50	549A-3743412	—	3	13. 8	84
549C-3724304	1	—	13. 3	66	75131-3747166	1	—	13. 3	94
549C-3724304	—	1	13. 4	66	75132-3747166	—	1	13. 4	94
751311-3724305	1	—	13. 7	98	75131-3747170	1	—	13. 3	95

Номер детали или сборочной единицы	Количество на самосвал БелАЗ		Номер рисунка	Поз.на рис	Номер детали или сборочной единицы	Количество на самосвал БелАЗ		Номер рисунка	Поз.на рис
	75131	75132				75131	75132		
75132-3747170	—	1	13. 4	95	7519-3841022	1	1	9. 3	1
549А-3747172	1	—	13. 12a	4	7521-3841028	1	1	9. 3	9
549А-3747172	1	—	13. 12b	4	7519-3841034	1	1	9. 3	13
549А-3747172	—	1	13. 13a	4	549А-3841048	1	1	9. 3	10
549А-3747172	—	1	13. 13b	4	7519-3841049	2	2	2. 3	3
7421-3747175	2	—	13. 3	74	7519-3841049	1	1	9. 3	4
7421-3747175	—	2	13. 4	74	7519-3841058	1	1	9. 3	3
7555-3747182	1	—	13. 3	54	540-3901028	1	1	14. 1	37
7555-3747182	—	1	13. 4	54	7540-3901114	1	1	14. 1	39
75132-3747272	—	1	13. 4	100	ИП-3901278	1	1	14. 1	36
7555-3747274	—	1	13. 4	101	549А-3901674- 01	1	1	14. 2	11
75191-3747280	2	—	13. 3	91	549А-3901680	1	1	14. 2	17
75191-3747280	—	2	13. 4	91	75132-3903192	1	—	13. 3	69
549Б-3747290	3	—	13. 3	65	75132-3903192	—	1	13. 4	69
549Б-3747290	—	4	13. 4	65	75131-3910012	1	1	15. 1	20
549БС-3747290	2	—	13. 7	56	75131-3910200	1	1	15. 1	30
549БС-3747290	—	3	13. 8	28	75131-3910210	1	1	15. 1	18
7512-3748010	1	1	13. 5	2	ш1-3911010- А	1	1	14. 1	43
7512-3748028	2	2	13. 5	15	МД14-3912200	1	1	14. 1	41
7512-3748076	2	2	13. 5	19	111-3913010	2	2	14. 1	42
7512-3748077	2	2	13. 5	20	75144-3914030	1	1	17. 12	59
7519-3748174	1	1	13. 5	5	525-3916673	1	1	14. 1	32
7512-3748192	4	4	13. 5	18	75211-3917350	1	1	14. 1	44
7549-3748904	2	2	13. 5	1	549А-3918020	1	1	14. 3	1
7549-3748906	1	1	13. 5	4	7509-3918100	1	1	14. 3	4
7549-3748912	2	2	13. 5	26	641106-3918120	1	1	14. 3	2
7519-3748922- 01	1	1	13. 5	21	75191-3918300	1	1	14. 3	6
7549-3750062	1	—	13. 5	32	7509-3918300	1	1	14. 3	10
75131-3800020	1	—	13. 3	17	75191-3918301	1	1	14. 3	7
75132-3800020	—	1	13. 4	17	7519-3918350	1	1	14. 3	9
200-3802045	1	—	13. 3	23	549А-3918390	6	—	14. 3	3
200-3802045	—	1	13. 4	23	7519-3918836	2	2	14. 3	8
200-3802045	1	1	13. 6	24	7519-3918840	1	1	14. 3	5
200С-3802045	3	—	13. 7	42	500-3919010- 02	1	1	14. 1	—
200С-3802045	—	3	13. 8	44	7513-3919010	1	1	17. 12	62
75131-3805020	1	—	13. 9	23	549-3922010	1	1	—	—
75132-3805020	—	1	13. 10	25	7513-3922020	1	1	—	—
75131-3805021	1	—	13. 9	32	549-3922030	1	1	—	—
75303-3805021	—	1	13. 10	35	75211-3922140- 10	2	2	—	—
75131-3805030	1	—	13. 9	31	549-3924020	1	1	14. 2	8
75303-3805030	—	1	13. 10	34	540-3924030	1	1	14. 1	30
75483-3805042	3	—	13. 9	34	549А-3924040	1	1	14. 1	14
549А-3810626	2	—	1. 7	29	549А-3924050	1	1	14. 2	6
549А-3810626	—	2	1. 8	27	549А-3924060	1	1	14. 1	17
540-3816390- 10	1	1	14. 2	2	7519-3924070- 10	1	1	14. 2	14
16. 3829010	1	1	10. 5	52	549А-3924070	1	1	14. 2	18
549А-3830390	1	1	14. 2	—	7519-3924076	1	1	14. 2	15
7519-3841010	1	1	9. 2	19	549Б-3924080	1	1	14. 2	13
7519-3841014	1	1	9. 3	5	549Б-3924092	1	1	14. 2	9

75131-3902090 КДС

Номер детали или сборочной единицы	Количество на самосвал БелАЗ		Номер рисунка	Поз.на рис	Номер детали или сборочной единицы	Количество на самосвал БелАЗ		Номер рисунка	Поз.на рис
	75131	75132				75131	75132		
549Б-3924094	1	1	14. 2	5	549А-4202108	—	1	16. 3	27
7513-3924130	1	1	14. 1	15	549Б-4202115	2	—	16. 2	9
7519-3924134- 10	1	1	14. 2	19	549Б-4202115	—	2	16. 3	24
7519-3924310	—	1	14. 2	7	549А-4202116- 30	—	1	16. 3	25
7519-3924316	1	1	14. 1	16	549А-4202124	2	2	16. 4	38
7519-3924320	1	1	14. 1	19	549А-4202126	2	2	16. 4	36
7519-3924324	—	1	14. 2	10	75132-4202128	—	1	16. 3	7
540-3924330	1	1	14. 1	2	549Б-4202130- 40	—	1	16. 3	10
75211-3924365- 01	1	1	14. 2	16	549А-4202132- 10	2	2	16. 4	20
531-3924370- 10	1	1	14. 2	1	7514-4202136	2	—	16. 2	3
7519-3924430	1	1	14. 2	3	549Б-4202136	1	—	16. 2	17
540-3924442	1	1	14. 1	38	7514-4202136	—	1	16. 3	3
549А-3924620	1	1	14. 2	4	549Б-4202136	—	1	16. 3	36
7513-3932680	1	1	18. 1	51	549Б-4202140	—	1	16. 3	9
7549-3932730	2	2	18. 1	54	549А-4202144	3	3	16. 4	13
75131-4202010	1	—	16. 1	6	549А-4202158	—	1	16. 3	13
75132-4202010	—	1	16. 1	6	549А-4202162	—	1	16. 3	12
75131-4202015	1	—	16. 2	19	7519-4202172	1	—	16. 2	12
75131-4202015	—	1	16. 3	17	7519-4202172	—	1	16. 3	29
75131-4202020	1	1	16. 4	22	549А-4202184	1	—	16. 2	8
549А-4202020	—	—	16. 4	22	549А-4202184	—	1	16. 3	22
549А-4202024	1	1	16. 4	17	549А-4202260	1	—	16. 2	23
7519-4202026	1	1	16. 4	29	549А-4202260	—	1	16. 3	38
549А-4202034	1	1	16. 4	26	75492-4202262	1	—	16. 2	7
549А-4202035	1	1	16. 4	21	75492-4202262	—	1	16. 3	20
75492-4202040	1	1	16. 4	7	549Б-4202262	1	1	16. 4	46
75132-4202040	1	1	16. 4	31	549А-4202268	1	—	16. 2	22
75492-4202042	1	1	16. 4	8	549А-4202268	—	1	16. 3	37
75132-4202042	1	1	16. 4	33	549Б-4202268	1	1	16. 4	45
75492-4202048	1	1	16. 4	16	7512-4202320	2	—	16. 2	18
549А-4202056	1	1	16. 4	5	7512-4202320	—	2	16. 3	16
75131-4202056	1	1	16. 4	30	75131-4202472	2	—	16. 2	5
75131-4202062	1	1	16. 4	23	549Б-4202472- 30	—	2	16. 3	21
549А-4202062- 10	1	1	16. 4	42	75131-4202680	1	1	16. 4	39
75131-4202064	1	1	16. 4	25	549А-4216048	1	—	16. 2	16
549А-4202064- 10	1	1	16. 4	43	549А-4216048	—	1	16. 3	35
549А-4202066	2	2	16. 4	24	549Б-4250028	2	—	16. 5	11
75131-4202068	1	1	16. 4	19	549А-4270016- 10	40	40	16. 1	16
549А-4202068	—	—	16. 4	19	7512-4270022	2	2	16. 1	17
549А-4202078	—	2	16. 3	31	7512-4270046	28	28	16. 1	11
75131-4202078	1	1	16. 4	44	7512-4270048	4	4	16. 1	10
549А-4202080	2	2	16. 4	35	ТО41-4601004	1	1	19. 9	36
549А-4202082	2	—	16. 2	11	ТО41-4601301	1	1	19. 9	40
549А-4202082	—	2	16. 3	28	ТО41-4601302	2	2	19. 9	37
549А-4202084- 10	4	4	16. 4	34	ТО41-4601310	1	1	19. 9	38
549А-4202088	2	2	16. 4	37	ТО41-4601320	1	1	19. 9	42
549Б-4202096- 10	—	2	16. 3	8	7820-4603100	4	4	19. 6	—
549А-4202106- 30	—	1	16. 3	30	7820-4603102	4	4	19. 6	45
75131-4202108	1	—	16. 2	13	7820-4603104	5	5	19. 6	37

Номер детали или сборочной единицы	Количество на самосвал БелАЗ		Номер рисунка	Поз.на рис	Номер детали или сборочной единицы	Количество на самосвал БелАЗ		Номер рисунка	Поз.на рис
	75131	75132				75131	75132		
7820-4603106	2	2	19.6	30	7822-4617830	—	1	19.4	66
78211-4612010	1	1	19.6	—	7822-4617840	1	—	19.3	54
78211-4612015	1	1	19.6	18	7822-4617840	—	1	19.4	54
78211-4612020	1	1	19.6	—	7822-4617860	1	1	10.5	58
78211-4612022	1	1	19.6	14	7822-4617870	2	—	19.3	36
78211-4612024	2	2	19.6	27	7822-4617870	—	2	19.4	36
78211-4612042	2	2	19.6	24	78211-4617915	16	16	19.6	29
78211-4612043	4	4	19.6	21	7513-5000012	1	1	17.1	1
78211-4612044	4	4	19.6	25	7513-5000024	1	1	17.2	37
78211-4612046	2	2	19.6	26	549-5001081	1	1	16.1	9
78211-4612047	2	2	19.6	22	7555-5001081	8	8	17.1	4
78211-4612049	2	2	19.6	20	7555-5001095	12	12	17.1	2
78211-4612104	4	4	19.6	23	7555-5001097	8	8	17.1	5
78211-4612217	2	2	19.6	39	7513-5001136	4	4	17.1	3
78202-4615101	1	1	19.9	7	7513-5001138	4	4	17.1	9
78202-4616012	1	1	19.9	44	7513-5107130	1	1	17.4	6
78211-4617014	1	1	19.6	40	7512-5107150	2	2	17.4	3
78211-4617016	1	1	19.6	13	7512-5107170	2	2	17.4	5
78211-4617026	6	6	19.6	15	7555-5107240	1	1	17.2	49
78211-4617100	4	4	19.6	1	7513-5109010-10	1	1	17.2	75
78211-4617107	4	4	19.6	8	7513-5109016	1	1	17.2	72
78211-4617114	4	4	19.6	7	7513-5109017-10	1	1	17.2	73
78211-4617119	4	4	19.6	3	7513-5109020	1	1	17.2	76
78211-4617122	4	4	19.6	6	7513-5109021	1	1	17.2	77
78211-4617128	4	4	19.6	5	7513-5109032-20	1	1	17.2	74
78211-4617132	4	4	19.6	2	7555-5109046	2	2	17.2	54
78202-4617324	1	—	19.3	57	7545-5109150	1	1	17.2	53
78202-4617324	—	1	19.4	57	13.5205006	2	2	17.5	6
78202-4617327	12	—	19.3	18	13.5205100	1	1	17.5	8
7823-4617327	6	—	19.3	28	29.5205700	2	2	17.5	5
78202-4617327	—	12	19.4	18	13.5205900	2	2	17.5	4
7823-4617327	—	6	19.4	28	540C-5206009	8	8	17.2	50
78202-4617327	50	50	10.5	9	7555-5206012	1	1	17.2	48
78221-4617610	4	4	10.5	11	7555-5206060	1	1	17.2	47
7822-4617640	2	—	19.3	31	7555-5206066	1	1	17.2	46
7822-4617640	—	2	19.4	31	7545-5208202	1	1	17.5	7
78221-4617710	3	3	10.5	12	78211-5301292	1	1	17.2	3
7822-4617750	2	—	19.3	35	7545-5302010	1	1	17.2	80
7822-4617750	—	2	19.4	35	7545-5302011	1	1	17.2	81
7822-4617800	2	—	19.3	19	7513-5302020	1	1	17.2	82
7822-4617800	—	2	19.4	19	7513-5302060	1	1	17.2	83
7823-4617810	2	—	19.3	27	7513-5325180-10	1	1	13.11	3
7823-4617810	—	2	19.4	27	75191-5325202	1	1	13.11	6
78221-4617810	4	4	10.5	26	7555-5325406	3	3	17.2	45
7822-4617820	1	—	19.3	67	75481-5325406	4	4	17.2	7
7822-4617820	—	1	19.4	67	7513-5401240	1	1	17.2	20
7823-4617830	1	—	19.3	47	7513-5401241	1	1	17.2	21
7822-4617830	1	—	19.3	66	7513-5402010	1	1	17.2	84
7823-4617830	—	1	19.4	47	7555-5402020	1	1	17.2	85

75131-3902090 КДС

Номер детали или сборочной единицы	Количество на самосвал БелАЗ		Номер рисунка	Поз.на рис	Номер детали или сборочной единицы	Количество на самосвал БелАЗ		Номер рисунка	Поз.на рис
	75131	75132				75131	75132		
7545-5402050	1	1	17. 2	86	7555-6103256	2	2	17. 3	2
7513-5402071	1	1	17. 2	87	7555-6103262	1	1	17. 3	4
7513-5602012- 10	1	1	17. 2	19	7555-6103360	1	1	17. 3	40
7555-5602060	1	1	17. 2	11	549-6103370	5	5	17. 2	6
7513-5602061	1	1	17. 2	12	5336-6104010	1	1	17. 3	32
7513-5602070- 10	1	1	17. 2	88	5336-6104011	1	1	17. 3	32
7555-5603016	1	1	17. 2	38	5336-6104069	2	2	17. 3	36
7555-5603018	1	1	17. 2	39	6422-6104076	1	1	17. 3	39
7555-5603019	1	1	17. 2	40	7920-6104082	1	1	17. 3	42
7545-5604010	1	1	17. 2	5	5336-6104126	2	2	17. 3	20
7545-5604060	2	2	17. 2	8	7920-6104138	1	1	17. 3	18
7545-5604061	2	2	17. 2	9	7555-6104140	1	1	17. 3	31
7545-5604066	4	4	17. 2	28	7555-6104141	1	1	17. 3	31
7545-5604067	2	2	17. 2	31	75481-6105048	4	4	17. 2	43
7513-5607010	1	1	17. 2	13	64221-6105182- 01	1	1	17. 3	37
7545-5607050	1	1	17. 2	33	5336-6105184- 10	2	2	17. 3	35
7545-5607070	1	1	17. 2	29	75481-6105250	2	2	17. 3	26
7545-5607071	1	1	17. 2	30	5336-6106024	6	6	17. 2	66
7555-5702010	1	1	17. 2	89	7555-6106082	1	1	17. 2	55
7555-5702020	1	1	17. 2	90	75481-6106082	2	2	17. 2	59
7555-5702020	1	1	17. 2	91	7555-6106083	1	1	17. 2	56
7555-5702032	1	1	17. 2	92	7555-6106098	2	2	17. 2	58
7555-5702034	1	1	17. 2	93	549-6106120	2	2	17. 4	4
7555-5702035	1	1	17. 2	94	75481-6106250	6	6	17. 2	—
7540-5702062	83	83	17. 2	78	75481-6106252	6	6	17. 2	68
7540-5702063	22	22	17. 2	79	75481-6106260	6	6	17. 2	69
7555-6100010	1	1	17. 2	64	7555-6107010	2	2	17. 2	62
7555-6100011	1	1	17. 2	65	7555-6107012	2	2	17. 2	63
7555-6100030	1	1	17. 3	19	7521-6601132	4	4	17. 6	31
7555-6100031	1	1	17. 3	19	549B-6603300	2	—	19. 3	24
7555-6102010	1	1	17. 3	—	549B-6603300	—	2	19. 4	24
7555-6102011	1	1	17. 3	—	549B-6603306	1	—	19. 3	51
7555-6102012	1	1	17. 3	34	549B-6603306	—	1	19. 4	51
7555-6102030	1	1	17. 3	33	75211-6603724	5	6	2. 4	40
7555-6102031	1	1	17. 3	33	75211-6603724	3	3	9. 1	6
7555-6102040	1	1	17. 3	44	75211-6603724	—	1	12. 2	37
7555-6102090	1	1	17. 3	30	75211-6603725	11	11	11. 1	46
7555-6102091	1	1	17. 3	30	75211-6603725	1	1	10. 5	60
7555-6103058	1	1	17. 3	3	6430-6800010	1	1	17. 6	10
7555-6103068	2	2	17. 3	10	7513-6800042	2	2	17. 6	15
7555-6103069	2	2	17. 3	11	7513-6800100	1	1	17. 6	18
7555-6103210	1	1	17. 3	12	6430-6807006	1	1	17. 6	11
7555-6103211	1	1	17. 3	12	540A-6807040- 02	3	3	17. 2	44
7555-6103211	1	1	17. 3	13	7545-6817020	1	1	17. 6	33
7555-6103215	1	1	17. 3	5	7545-6817056	1	1	17. 6	21
540-6103218	1	1	17. 3	14	7545-6817066	1	1	17. 6	27
7555-6103220	1	1	17. 3	15	7545-6817067	1	1	17. 6	28
7555-6103221	1	1	17. 3	15	7545-6817080	1	1	17. 6	25
7555-6103254	1	1	17. 3	1	7545-6817098	1	1	17. 6	35

Номер детали или сборочной единицы	Количество на самосвал БелАЗ		Номер рисунка	Поз.на рис	Номер детали или сборочной единицы	Количество на самосвал БелАЗ		Номер рисунка	Поз.на рис
	75131	75132				75131	75132		
7545-6817132	2	2	17. 6	30	7513-8202221	1	1	17. 12	25
75131-8012013	2	2	17. 7	6	549C-8202502	2	2	17. 12	26
75131-8012100	1	1	17. 7	7	549C-8202522	2	2	17. 12	27
75131-8012310	1	1	17. 7	8	64221-8204010	2	2	17. 11	3
75131-8012350	1	1	17. 7	9	7921-8204036	2	2	17. 11	4
5336-8017010- 01	1	1	17. 6	34	7921-8204037	2	2	17. 11	1
7513-8101010	1	1	17. 8	26	7513-8210010	2	2	17. 12	49
7513-8101012	1	1	17. 9	6	504B-8213012	1	1	17. 3	46
7513-8101020	1	1	17. 9	1	7513-8401010	2	2	17. 12	50
7513-8101043	2	2	17. 9	4	7513-8401082	1	1	17. 12	48
540-8101050	—	1	2. 9	12	7513-8402012	1	1	17. 12	47
540-8101050	1	—	2. 10	8	212-8402036	4	4	17. 2	14
540-8101050	1	1	11. 3	6	212-8402036	2	2	17. 3	21
7513-8101060	1	1	17. 9	3	212-8402036	7	7	17. 6	32
7513-8101074	2	2	17. 9	2	540-8402532	1	1	2. 8	12
5336-8101310	1	1	17. 8	37	540-8402532	8	—	3. 1	17
7555-8101374	1	1	17. 9	5	540-8402532	—	4	3. 2	47
75481-8102044	2	2	17. 9	13	7513-8402610	1	1	17. 12	23
75481-8102058	2	2	17. 9	14	7513-8403010	1	1	17. 12	2
13-8102240	2	2	17. 9	12	7513-8403011	1	1	17. 12	29
5336-8102526	1	1	17. 8	1	7513-8403150- 10	1	1	17. 12	33
5336-8102528	1	1	17. 8	2	7513-8403151- 10	1	1	17. 12	35
5336-8102538	3	3	17. 8	3	7513-8403160- 10	1	1	7. 1	10
80-8104070	2	2	17. 8	29	7513-8403178	4	4	7. 1	11
7555-8108010	1	1	17. 8	12	7513-8403300	1	1	18. 1	18
7555-8109210	1	1	17. 8	16	7513-8403301	1	1	18. 1	17
75481-8109258	1	1	17. 8	20	7513-8403350- 10	2	2	17. 12	45
7555-8119010	1	1	17. 8	17	7513-8403380	1	1	17. 12	17
7513-8119011	1	1	17. 8	19	75491-8403450	4	4	18. 1	24
7545-8119320	1	1	17. 8	4	7513-8403460	2	2	17. 12	38
75481-8119530	1	1	17. 8	13	7513-8403464	2	2	18. 1	27
7555-8119542	4	4	17. 8	14	549A-8403466	8	8	17. 12	39
549-8120112	1	—	1. 16	10	7509-8403500	4	4	18. 1	19
549-8120112	—	1	1. 17	11	7513-8403670	1	1	17. 12	15
7513-8120112	1	1	17. 8	28	7513-8403671	1	1	17. 12	44
7513-8120114	1	1	17. 8	27	7513-8403696	8	8	17. 12	16
75481-8122157	4	4	17. 8	30	75131-8403700- 10	1	—	17. 12	9
75481-8122158	2	2	17. 8	31	75132-8403700	—	1	17. 12	9
549C-8201090	2	2	17. 10	8	75131-8403718	8	8	17. 12	8
7555-8201100	2	2	17. 10	13	75131-8403770	1	—	17. 12	3
7555-8201110	4	4	17. 10	7	75132-8403770	—	1	17. 12	3
7555-8201112	4	4	17. 10	9	75131-8403771	1	1	17. 12	10
7920-8201126	4	4	17. 10	4	7513-8403811	1	1	17. 12	24
7555-8201128	2	2	17. 10	12	7513-8403906	2	2	18. 1	28
549C-8201158	4	4	17. 10	6	549C-8405010	2	2	17. 7	14
7513-8202050	1	1	17. 12	34	549C-8405010	2	2	17. 12	58
5336-8202110	2	2	17. 2	26	7513-8500005	1	—	18. 1	1
7513-8202210	1	1	17. 12	1	75132-8500005	—	1	18. 1	1
7513-8202211	1	1	17. 12	28	7513-8511018	2	2	18. 1	45

75131-3902090 КДС

Номер детали или сборочной единицы	Количество на самосвал БелАЗ		Номер рисунка	Поз.на рис	Номер детали или сборочной единицы	Количество на самосвал БелАЗ		Номер рисунка	Поз.на рис
	75131	75132				75131	75132		
7513-8511222	2	2	18. 1	47	5271-8603569	2	2	19. 2	21
7513-8511224	2	2	18. 1	46	7519-8603669- 10	2	2	18. 1	10
549-8515327	2	2	18. 1	5	7519-8603680- 10	4	4	8. 1	31
549-8515328	2	2	18. 1	6	7521-8603680	4	4	8. 2	36
75199-8521116	20	20	18. 1	32	7519-8603680- 10	4	4	18. 1	11
75199-8521130	2	2	18. 1	33	7519-8603680- 10	4	4	19. 1	2
75199-8521138	2	2	18. 1	38	7521-8603686	2	2	8. 2	37
7520-8521800	16	16	18. 1	16	7519-8603686	4	4	18. 1	14
7520-8521808	48	48	18. 1	15	7519-8603687	2	2	18. 1	9
7520-8521809	8	8	18. 1	—	75132-8604010	1	1	19. 10	3
751906-8521844	16	16	18. 1	—	75131-8604011	1	1	19. 10	—
751906-8521845	16	16	18. 1	—	75211-8604026	1	1	19. 10	6
751906-8521846	8	8	18. 1	—	75132-8606100	1	—	19. 3	23
7519-8521970	2	2	18. 1	31	75132-8606100	—	1	19. 4	23
7519-8521978	8	8	18. 1	29	75131-8606182	1	1	19. 6	9
7519-8521979	4	4	18. 1	30	7420-8606366	1	—	12. 1	26
9590-8530684	—	1	1. 15	22	75132-8606410	1	—	19. 3	3
7513-8603010	2	2	19. 1	1	75132-8606410	—	1	19. 4	3
7513-8603026	2	2	19. 2	25	75132-8606420	1	1	19. 6	16
540-8603050- 10	4	4	19. 2	5	75131-8606420	1	1	19. 6	—
540-8603051- 20	2	4	19. 2	3	7513-8606422	1	1	19. 5	10
7519-8603056- 11	2	2	19. 2	1	75131-8606422	1	1	19. 6	36
7519-8603071	2	2	19. 2	29	7513-8606424	1	1	19. 5	9
540-8603076- 10	4	4	8. 1	33	7513-8606430	1	1	19. 5	3
540-8603076- 10	4	4	18. 1	12	7513-8606442	1	1	19. 5	4
540-8603076- 10	4	4	19. 1	3	7513-8606443	1	1	19. 5	15
7519-8603088	2	2	19. 2	27	75132-8606447	1	1	19. 5	7
7520-8603089	2	2	19. 2	31	7513-8606448	1	1	19. 5	14
549А-8603090	4	4	19. 2	12	7513-8606496	1	1	19. 5	8
540-8603091	7	7	10. 10	8	7513-8608008	1	1	19. 8	11
7519-8603098	4	4	19. 2	16	7513-8608012	1	1	19. 9	1
7519-8603103- 20	2	2	19. 2	7	7513-8608125	1	1	19. 9	26
7519-8603114	2	2	19. 2	18	527-8608157	1	1	2. 5	27
7519-8603126	2	2	19. 2	26	75213-8608259	1	1	2. 5	62
7519-8603130	2	2	19. 2	9	75213-8608259	1	—	19. 3	63
7519-8603134	2	2	19. 2	20	75213-8608259	—	1	19. 4	63
7519-8603160- 10	2	2	19. 2	—	75213-8608259	2	2	19. 9	32
7519-8603164- 10	2	2	19. 2	8	7513-8608400	1	1	19. 9	21
549А-8603183	2	2	19. 2	14	7513-8608410	1	1	19. 9	28
549А-8603184	2	2	19. 2	11	7513-8608418	2	2	19. 9	33
549А-8603185	2	2	19. 2	24	7513-8608419	2	2	19. 9	27
549А-8603186	2	2	19. 2	22	7513-8608422	2	2	19. 9	34
7519-8603188	2	4	19. 2	15	7513-8608424	1	1	19. 9	30
7519-8603192	2	2	19. 1	9	549-8608510	1	1	19. 8	—
7549-8603198	2	2	8. 1	40	549-8608512	1	1	19. 8	6
7549-8603198	2	2	19. 1	7	549-8608522	1	1	19. 8	3
7519-8603517	2	2	19. 2	32	7513-8608600	1	1	19. 9	—
5271-8603556	2	2	19. 2	19	7513-8608610	1	1	19. 9	9
548-8603569	2	2	19. 2	10	75213-8608750	1	1	2. 5	61

Номер детали или сборочной единицы	Количество на самосвал БелАЗ		Номер рисунка	Поз.на рис	Номер детали или сборочной единицы	Количество на самосвал БелАЗ		Номер рисунка	Поз.на рис
	75131	75132				75131	75132		
75213-8608750	2	2	19. 9	31	75131-8609438	—	1	19. 4	70
549-8608760	1	1	19. 9	12	75131-8609440	1	—	19. 3	48
7521-8609026	1	—	13. 7	96	75131-8609440	—	1	19. 4	48
7521-8609026	—	1	13. 8	73	75131-8609441	1	—	19. 3	49
549А-8609026	4	—	19. 3	40	75131-8609441	—	1	19. 4	49
549А-8609026	—	2	19. 4	40	75131-8609512	1	—	19. 3	41
540-8609028	1	—	13. 7	97	75131-8609512	—	1	19. 4	41
540-8609028	—	1	13. 8	115	75131-8609522	1	—	19. 3	42
75131-8609052	1	—	19. 3	60	75131-8609522	—	1	19. 4	42
75131-8609052	—	1	19. 4	60	549-8609620	8	—	19. 3	39
7513-8609066	1	—	19. 3	78	549-8609620	—	6	19. 4	39
7513-8609066	—	1	19. 4	75	75131-8609632	1	—	19. 3	73
75131-8609094	1	—	19. 3	68	75211-8609670	6	6	6. 3	14
549-8609094	1	—	19. 3	76	75211-8609670	4	4	11. 1	26
75131-8609094	—	1	19. 4	68	751211-8609670	1	1	10. 5	20
549-8609094	—	1	19. 4	73	75211-8609676	4	4	11. 1	10
75131-8609110	1	—	19. 3	38	75211-8609680	6	6	11. 1	15
75131-8609110	—	1	19. 4	38	75211-8609686	3	3	11. 1	14
75131-8609130	1	—	19. 3	55	751211-8609690	1	1	10. 5	25
75131-8609130	—	1	19. 4	55	751211-8609694	3	3	10. 5	23
548А-8609134- 01	10	—	—	—	75211-8609700	4	4	9. 1	23
548А-8609134- 01	—	6	—	—	75211-8609700	1	1	11. 1	12
75131-8609135	3	—	19. 3	34	75121-8609700	1	—	19. 3	50
75131-8609135	—	3	19. 4	34	75121-8609700	—	1	19. 4	50
7521-8609135	2	—	1. 5	14	7549-8609704	2	2	6. 3	16
7521-8609135	5	—	1. 16	3	7549-8609704	4	4	9. 1	4
7521-8609135	—	5	1. 17	3	7549-8609704	3	3	11. 1	13
75132-8609140	1	—	19. 3	25	75121-8609704	1	—	19. 3	44
75132-8609140	—	1	19. 4	25	75121-8609704	—	1	19. 4	44
75132-8609150	1	—	19. 3	26	751211-8609704	4	4	10. 5	43
75132-8609150	—	1	19. 4	26	75121-8609710	1	—	19. 3	45
75132-8609160	2	—	19. 3	8	75121-8609710	—	1	19. 4	45
75132-8609160	—	2	19. 4	8	75191-8609714	4	4	11. 1	17
75131-8609180	1	—	19. 3	56	7513-8609744	2	—	19. 3	14
75131-8609180	—	1	19. 4	56	7513-8609744	—	2	19. 4	14
75131-8609316	1	—	19. 3	74	75125-8609930	1	—	19. 3	61
754851-8609380	1	1	10. 5	64	75125-8609930	—	1	19. 4	61
75131-8609438	1	—	19. 3	70					

ПО «БЕЛОРУССКИЙ АВТОМОБИЛЬНЫЙ ЗАВОД»

КАРЬЕРНЫЕ САМОСВАЛЫ БЕЛАЗ-75131 И БЕЛАЗ-751311

ДОПОЛНЕНИЕ К КАТАЛОГУ ДЕТАЛЕЙ

75131-3902090 КДС 1

Настоящее Дополнение содержит рисунки и спецификации, уточненные по замечаниям эксплуатирующих организаций и специалистов завода.

Для удобства пользования номера рисунков в Дополнении аналогичны номерам рисунков в Каталоге деталей 75131-3902090 КД.

75131-3902090 КДС

6 Задний мост



Рисунок 6.1 – Мост задний

Т а б л и ц а 6.1 – Перечень сборочных единиц и деталей

Номер позиции	Обозначение	Код ОКП	Наименование сборочных единиц, деталей	Количество на изделие БелАЗ
				75131
1	75132-3112010-02	45 3641 9246	Электромотор-колесо	2
2	340901	45 9957 1310	Болт М30х105	62
3	252165	45 9816 6016	Шайба 30Л 65Г06	62
4	75132-2103312-10	45 3641 8773	Рукав	2
5	75132-2401204	45 3644 4687	Уплотнитель патрубка	1
6	75132-2401200	45 3644 4689	Патрубок	2
7	75131-2113376	45 3644 0448	Уплотнитель	2
8	75211-1109359	45 3627 4923	Хомут	4
9	75211-2113733	45 3627 1167	Лента	2
10	75132-2401006-20	45 3644 4896	Картер заднего моста	1

75131-3902090 КДС

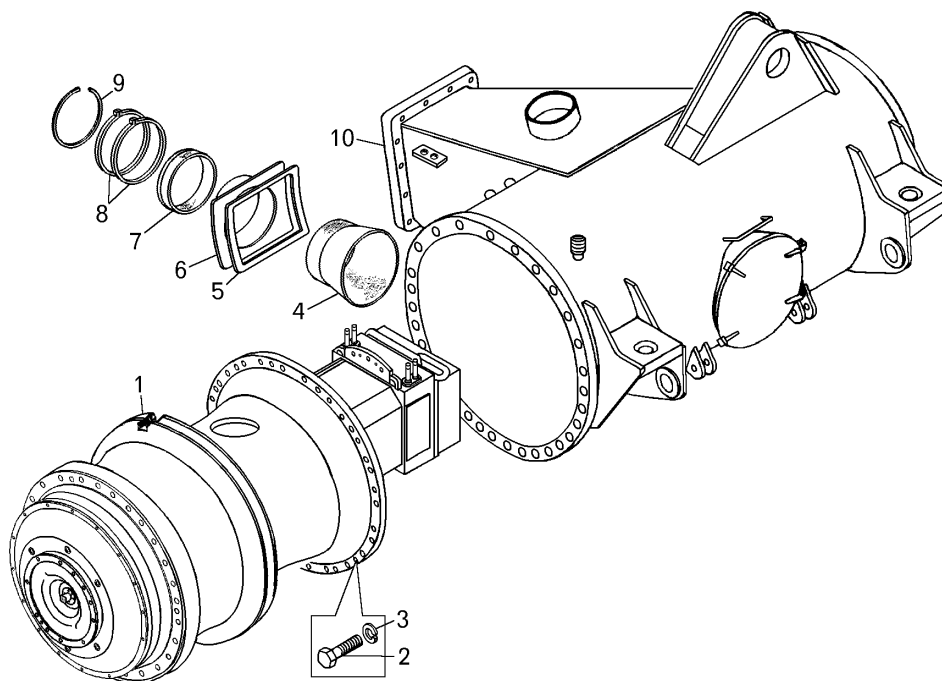

Рисунок 6.2 – Электромотор-колесо

Т а б л и ц а 6.2 – Перечень сборочных единиц и деталей

Номер позиции	Обозначение	Код ОКП	Наименование сборочных единиц, деталей	Количество на изделие БелАЗ
				75131
1	7521-3112028	45 3627 4265	Кольцо стопорное	4
2	7512-2405522	45 3641 7005	Шестерня солнечная первого ряда	2
3	75191-2405528	45 3633 4266	Упор сферический	2
4	7512-2405526	45 3644 2273	Вал торсионный	2
5	7512-2405524	45 3644 2276	Вал торсионный с упором в сборе	2
6	252165	45 9816 6016	Шайба 30Л	12
7	340983	45 9957 1224	Болт М30х70	12
8	75132-2103004-02	45 3644 3667	Электродвигатель ТЭД-67УХЛ	2
9	75132-2405010	45 3641 5577	Редуктор электромотор-колеса	2
10	341088	45 9957 3115	Шпилька м27х86	48

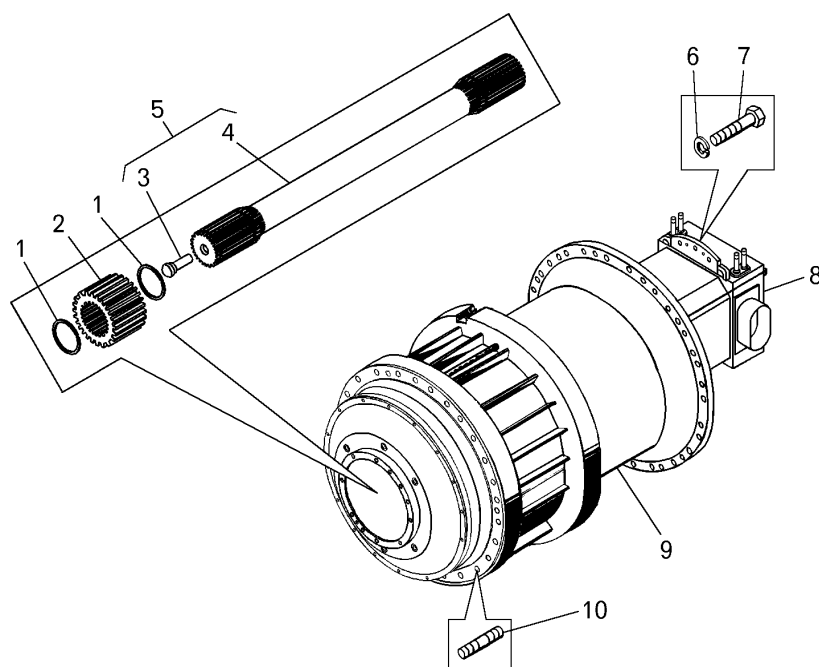

Рисунок 6.4 – Редуктор электромотор-колеса

Т а б л и ц а 6.4 – Перечень сборочных единиц и деталей

Номер позиции	Обозначение	Код ОКП	Наименование сборочных единиц, деталей	Количество на изделие БелАЗ 75131
1	1.3.Ц6хр	45 9267 4008	Масленка	4
2	7523-2919449	45 3637 1726	Болт специальный М24х60	6
3	252143	45 9816 6054	Шайба 24Т	22
4	258286	45 9871 1373	Шплинт 1.6х300	36
5	340855	45 9957 1211	Болт 3М20х70	48
6	7512-3104710*	45 3641 3474	Подшипник	4
7	340752	45 9957 1159	Болт М24х2х52	16
8	7512-2405250-10	45 3644 2281	Ряд первый редуктора	2
9	262541	45 9932 1301	Пробка КГ 1/8"	2
10	344790	45 9957 4121	Гайка М27х1.5	6
11	7520-2405096	45 3624 0005	Уплотнитель	6
12	7520-2405092	45 3624 0003	Трубка сливная	6
13	549А-2405516	45 3619 0265	Кольцо уплотнительное	2
14	75132-3104112	45 3644 3441	Кольцо упорное	2
15	7519-2405324	45 3633 1057	Пластина стопорная оси сателлита	6
16	75191-2405492	45 3633 2770	Ось сателлита второго ряда	6
17	340430	45 9957 1102	Болт стопорный М16х35	4
18	7512-2104006	45 3644 2270	Ступица колеса	2
19	252139	45 9816 6070	Шайба 10 ОТ	4
20	1-2-105х138-3	25 3131 5514	Манжета	2
21	7512-2405233	45 3641 8199	Кольцо	2
22	252156	45 9816 6007	Шайба 10Л	8
23	201493	45 9346 1555	Болт М10х16	8
24	75191-2405206-11	45 3633 6211	Корпус редуктора мотор-колес правый	1
	75191-2405207-11	45 3633 6212	Корпус редуктора мотор-колес левый	

75131-3902090 КДС

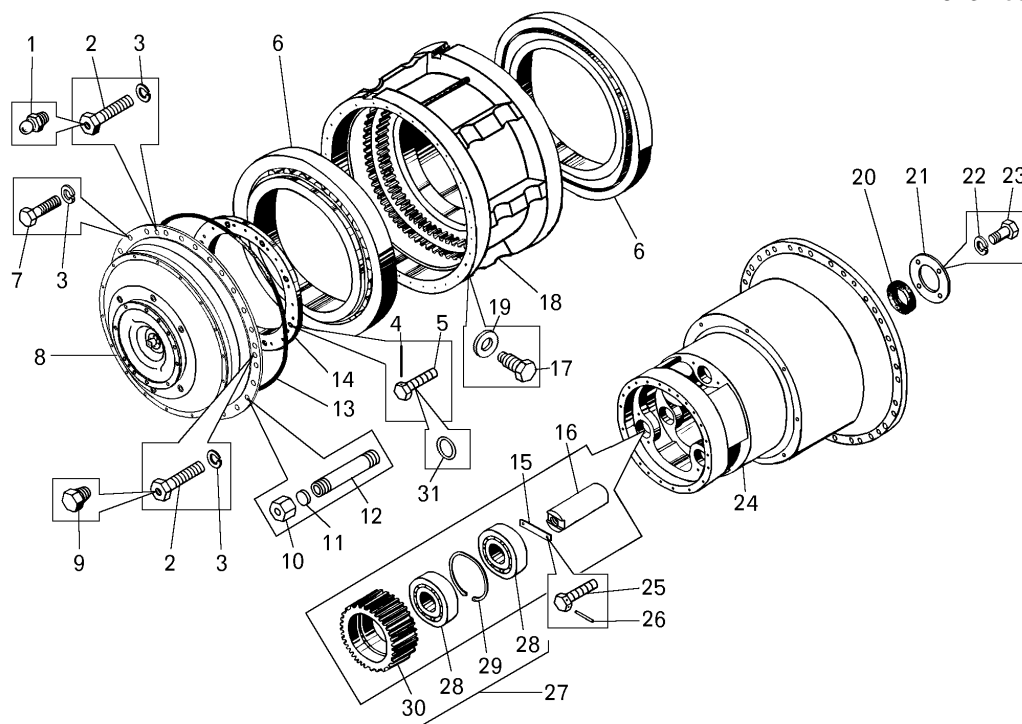
Продолжение таблицы 6.4

Номер позиции	Обозначение	Код ОКП	Наименование сборочных единиц, деталей	Количество на изделие БелАЗ
				75131
25	206574	45 9336 1589	Болт М 12х25	12
26	258290	45 9871 1377	Шплинт 1.6х400	6
27	7519-2405430	45 3633 1115	Сателлит второго ряда в сборе	12
28	53620	46 2114 3637	Подшипник	24
29	7519-2405492	45 3633 0230	Кольцо	12
30	7519-2405434	45 3633 0077	Сателлит второго ряда	12
31	75132-2405444	45 36443440	Кольцо распорное	48

* - допускается установка вместо подшипника 7512-3104710 – подшипник 6-10079/710М



Рисунок 6.5 – Ряд первый редуктора электромотор-колеса (6.4)

Т а б л и ц а 6.5 – Перечень сборочных единиц и деталей

Номер позиции	Обозначение	Код ОКП	Наименование сборочных единиц, деталей	Количество на изделие БелАЗ
				75131
1	201458	45 9346 1524	Болт М8х25	12
2	252135	45 9816 6046	Шайба 8Т	12
3	201587	45 9346 1641	Болт М14х35	44
4	252138	45 9816 6069	Шайба 14 ОТ	44
5	7521-2405348-01	45 3627 5211	Крышка наружная	2

75131-3902090 КДС

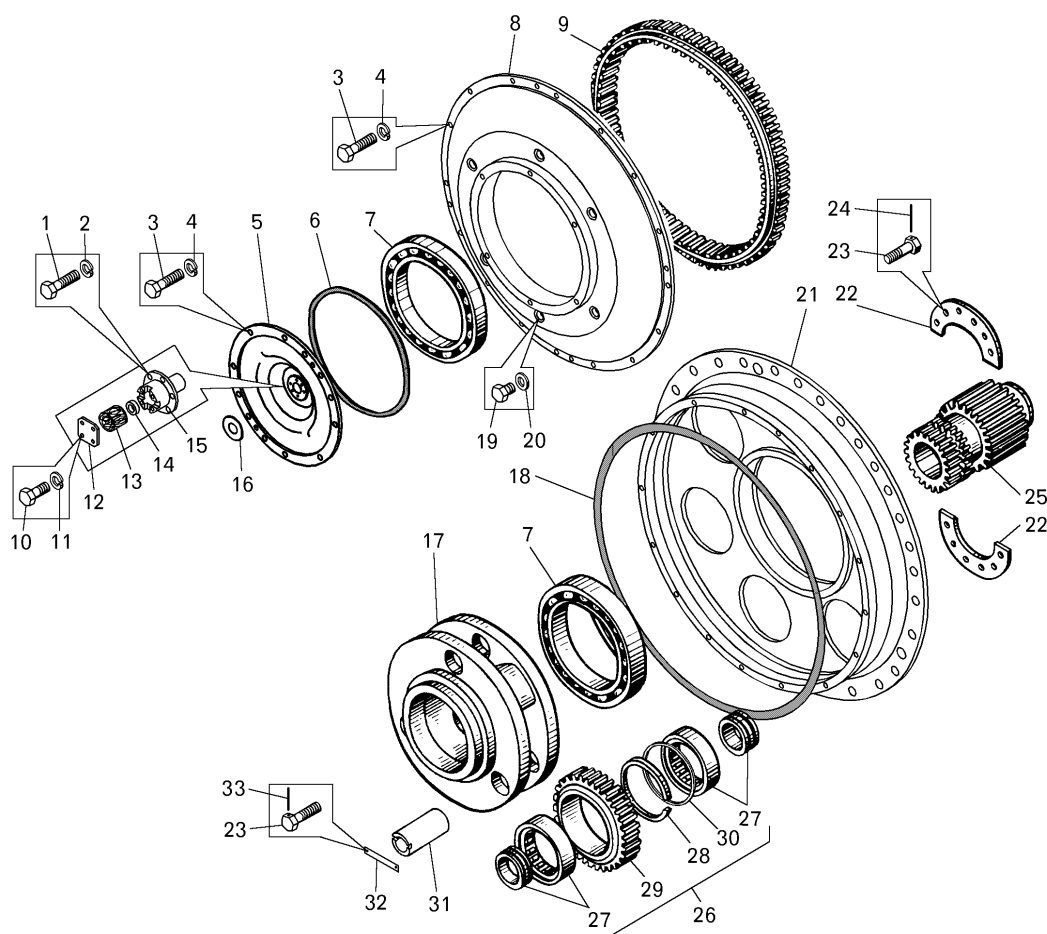
Продолжение таблицы 6.5

Номер позиции	Обозначение	Код ОКП	Наименование сборочных единиц, деталей	Количество на изделие БелАЗ
				75131
6	549А-3104116	45 3619 0266	Кольцо уплотнительное	2
7	1000964Л	46 1225 7420	Подшипник	4
8	75132-2405342	45 3641 5590	Крышка водила первого ряда	2
9	75132-2405284-10	45 3644 2277	Шестерня коронная	2
10	201415	45 9346 1501	Болт М6х10	8
11	252134	45 9816 6045	Шайба 6Т	8
12	7549-2405342	45 3638 2499	Крышка	2
13	Д65-1002294	47 5341 5717	Элемент фильтрующий	2
14	540-1108141	45 3613 0253	Втулка	2
15	7512-2405560	45 3641 4422	Упор	2
16	540-1704147-10	45 3613 0903	Шайба промежуточная	16
17	7512-2405300	45 3644 2272	Водило первого ряда	2
18	549А-3104118	45 3619 0267	Кольцо уплотнительное	2
19	344365	45 9981 6007	Пробка м24х2	12
20	549Е-1018442	45 3619 5885	Прокладка	12
21	75132-2405334	45 3641 5589	Крышка ведущая	2
22	7519-2405506	45 3633 0219	Пластина стопорная солнечной шестерни	4
23	206574	45 9336 1589	Болт М12х25	36
24	258258	45 9871 1343	Шплинт 1.2х300	12
25	7519-2405372	45 3633 0087	Шестерня солнечная второго ряда	2
26	7512-2405260	45 3644 2278	Сателлит первого ряда	6
27	12320 МГ5	46 2224 1652	Подшипник	12
28	7519-2405443	45 9836 0980	Кольцо В215	6
29	7512-2405264	45 3644 2275	Сателлит первого ряда	6
30	75132-2405268-10	45 3644 3651	Кольцо дистанционное	1
31	75132-2405332	45 3641 5588	Ось сателлита первого ряда	6
32	7519-2405324	45 3633 1057	Пластина стопорная оси сателлита	6
33	258290	45 9871 1377	Шплинт 1.6х400	6

75131-3902090 КДС



Рисунок 6.6 – Ступица электромотор-колеса

Т а б л и ц а 6.6 – Перечень сборочных единиц и деталей

Номер позиции	Обозначение	Код ОКП	Наименование сборочных единиц, деталей	Количество на изделие БелАЗ
				75131
1	75191-3104176	45 3633 4838	Кольцо дистанционное	2
2	75191-3104020-01	45 3633 3983	Манжета с пружиной	4
3	201497	45 9346 1559	Болт M10x25	24
4	252136	45 9816 6067	Шайба 10 ОТ	24
5	75191-3104178	45 3633 5892	Прижим	12
6	7512-3104015	45 3644 2271	Ступица электромотор-колеса	2
7	262531	45 9931 1201	Пробка K1/8"	12
8	7519-2405496	45 3633 0025	Шестерня коронная второго ряда	2
9	344733	45 9981 6707	Ниппель	12
10	344753	45 9981 6754	Ниппель	12
11	308764	45 9882 1000	Хомут в сборе	12
12	75191-3104074	45 3633 2767	Шланг соединительный	6
13	252165	45 9816 6016	Шайба 30Л	36
14	340983	45 9957 1224	Болт M30x70	36
15	549A-3501070	45 3619 2252	Барaban тормозной передний	2

7 Рама

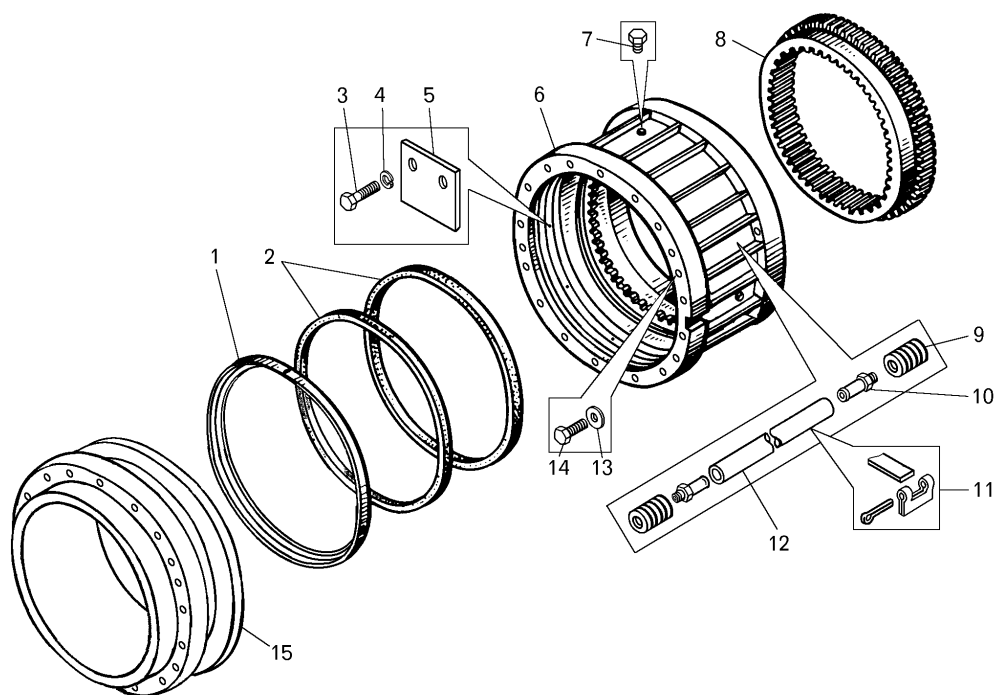
75131-3902090 КДС



Рисунок 7.2 – Установка брызговиков двигателя

Т а б л и ц а 7.2 -- Перечень сборочных единиц и деталей

Номер позиции	Обозначение	Код ОКП	Наименование сборочных единиц, деталей	Количество на изделие БелАЗ
				75131
1	201495	45 9346 1557	Болт М10-х20	2
2	252039	45 9811 1257	Шайба 10	8
3	252136	45 9816 6067	Шайба 10 ОТ	6
4	7513-2802012-10	45 3641 9940	Брызговик двигателя	1
5	201501	45 9346 1563	Болт М10х35	2
6	7513-2802246	45 3641 9939	Усилитель	1
7	202119	45 9346 1688	Болт М16х40	4
8	252047	45 9811 1260	Шайба 16	4
9	252139	45 9816 6070	Шайба 16 ОТ	4
10	7513-2802020	45 3641 7603	Брызговик	1
11	201499	45 9346 1561	Болт М10х30	2
12	250512	45 9553 1057	Гайка М10-6g	2

8 Подвеска

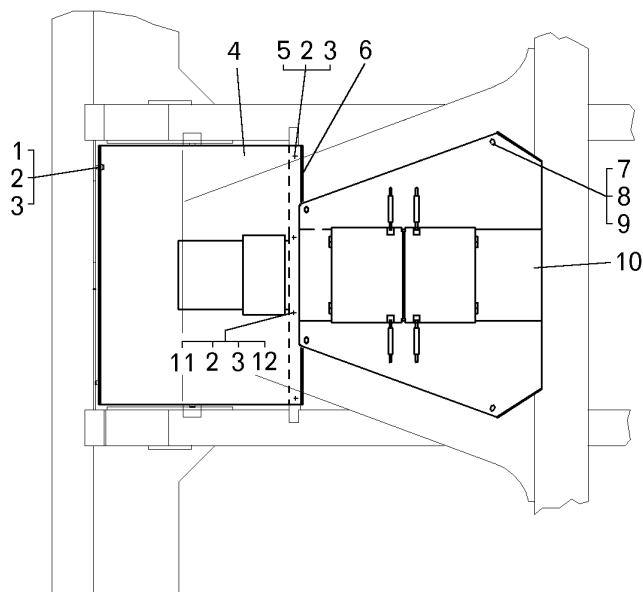
75131-3902090 КДС



Рисунок 8.1 -- Установка передней подвески

Т а б л и ц а 8.1 -- Перечень сборочных единиц и деталей

Номер позиции	Обозначение	Код ОКП	Наименование сборочных единиц, деталей	Количество на изделие БелАЗ
				75131
1	252143	45 9816 6054	Шайба 24 Т	36
2	340748	45 9957 1147	Болт 24х60	36
3	549А-3001970	45 3619 7523	Гайка М48х2 самостопорящаяся	4
4	7519-2907440	45 3633 1215	Кронштейн цилиндра подвески	2
5	549Б-2907530-01	45 3619 5023	Чехол	4
6	258296	45 9871 1383	Шплинт 1,6х600	2
7	549Б-2907435	45 3619 1902	Диск	4
8	258294	45 9871 1381	Шплинт 1,6х500	2
9	7513-2907440-10	45 3641 7516	Кронштейн цилиндра подвески нижний	2
10	2.3.90.Ц6.хр	45 9167 5013	Масленка	4
11	379497	45 9981 8543	Ниппель К1/8"	8
12	379277	45 9981 8425	Муфта	8
13	401120	45 9984 8200	Гайка М12х1,25	8
14	549Б-2907494	45 3619 1905	Трубка смазки	4
15	340816	45 9957 1198	Болт М27х85	4
16	252164	45 9816 6015	Шайба 27Л	4
17	75131-2909464	45 3644 1422	Диск	1
18	75131-2909426	45 3644 1421	Палец	1

Продолжение таблицы 8.1

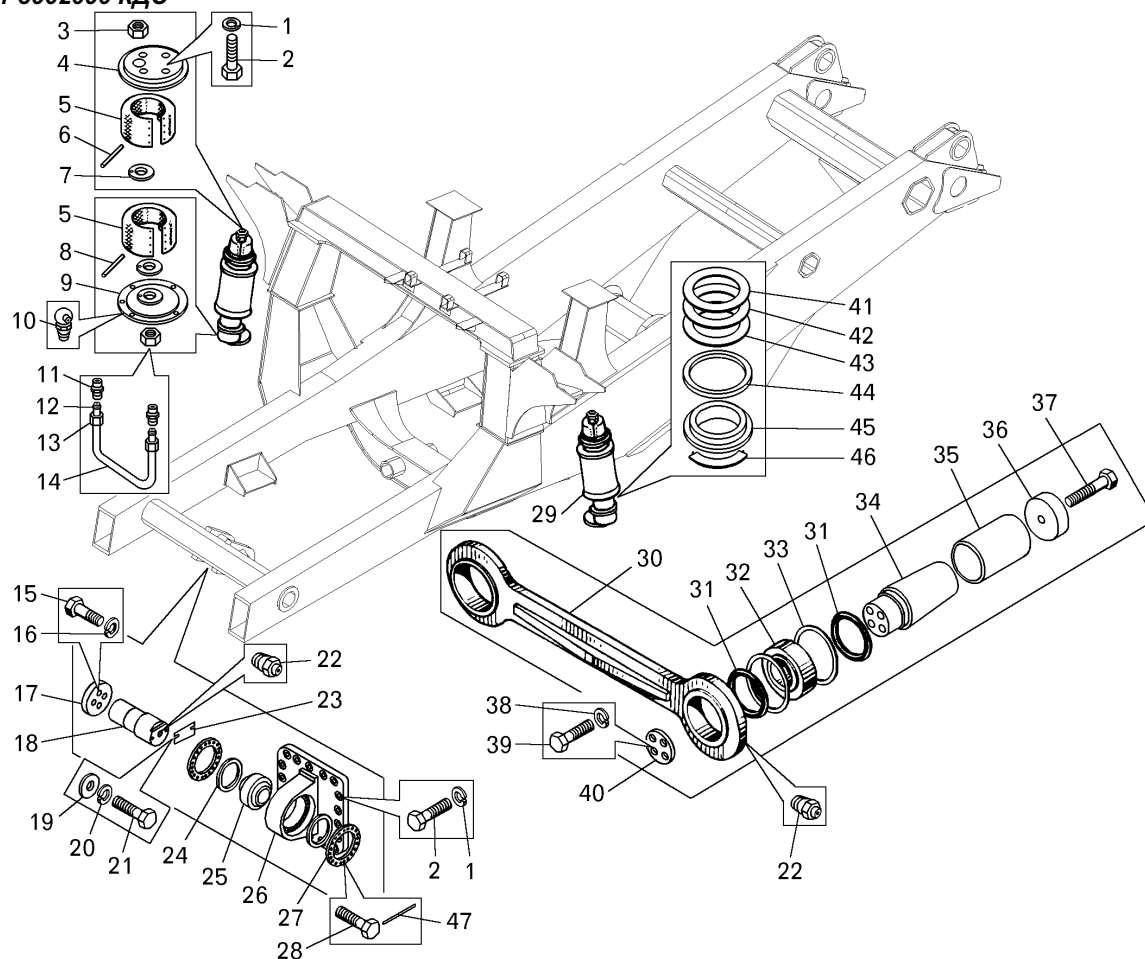
Номер позиции	Обозначение	Код ОКП	Наименование сборочных единиц, деталей	Количество на изделие БелАЗ
				75131
19	252019	45 9812 1212	Шайба 200Т	2
20	252141	45 9816 6072	Шайба 20 ОТ	2
21	340035	45 9957 1013	Болт М20х55	2
22	1.3.Ц6.хр	45 9167 4008	Масленка	3
23	7519-2919476-10	45 3633 3039	Пластина стопорная	1
24	7519-2919466	45 3633 1263	Сальник центрального шарнира	2
25	2ШСЛ-120	46 4914 4110	Подшипник	1
26	75131-2909230	45 3644 1418	Проушина с основанием	1
26	7519-2919458-10	45 3633 2959	Крышка	2
28	340279	45 9957 1062	БолтМ12х35	36
29	7513-2907020-20	45 3644 0362	Цилиндр подвески пневмогидравлический	2
--	7513-2909012-10	45 3641 7513	Штанга с пальцами	1
30	7513-2909016-10	45 3641 7515	Штанга	1
31	7519-8603680-10	45 3633 2073	Сальник	4
12	ШСЛ-90К1	45 4914 3839	Подшипник	2
33	540-8603076-10	45 9985 6845	Кольцо	4
34	7513-2909078	45 3641 2907	Палец	2
35	7513-2909118	45 3641 2910	Втулка	2
36	7513-2909099	45 3641 2908	Диск	1
37	340992	45 9957 1249	Болт М36х120	2
38	252138	45 9816 6069	Шайба 14 ОТ	8
39	340348	45 9348 1667	Болт М14х45	8
40	7549-8603198	45 3638 1355	Крышка	2
41	7513-3001022	45 3644 1620	Шайба регулировочная	6
42	7513-3001023	45 3644 1621	Шайба регулировочная	6
43	7513-3001074	45 3644 1622	Шайба регулировочная	6
44	7513-3001274	45 3644 1608	Буфер	2
45	7513-3001134	45 3641 8018	Кольцо	2
46	7513-3001358	45 3641 3764	Вкладыш	6
47	258280	45 9871 1367	Шплинт 1,6х150	18

75131-3902090 КДС



Рисунок 8.2 -- Установка задней подвески

Т а б л и ц а 8.2 -- Перечень сборочных единиц и деталей

Номер позиции	Обозначение	Код ОКП	Наименование сборочных единиц, деталей	Количество на изделие БелАЗ
				75131
1	201538	45 9346 1596	Болт М12х25	2
2	252137	45 9816 6068	Шайба 12 ОТ	2
3	344806	45 9957 4255	Гайка М110х3-6Н	1
4	7513-2919458	45 3641 2975	Крышка	2
5	7519-2919466	45 3633 1263	Сальник центрального шарнира	2
6	7519-2919671	45 3633 0259	Планка прижимная малая	1
7	7513-2919652	45 3641 2977	Брызговик	1
8	252139	45 9816 6070	Шайба 16ОТ	36
9	340811	45 9338 1692	Болт 3М16х60	36
10	252019	45 9812 1212	Шайба 20	2
11	252141	45 9816 6072	Шайба 20 ОТ	12
12	340035	45 9957 1013	Болт М20х55	12
13	7519-2919476-10	45 3633 3039	Пластина стопорная	1
14	7513-2919426-10	45 3641 7514	Палец	1
15	1.3.Ц6.хр	45 9167 4008	Масленка	7
16	549Б-2914295	45 3619 6748	Втулка	2
17	7555-2907520	45 3637 2237	Гайка М36х2-6Н	18
18	340988	45 9957 1331	Болт М36х2х120	18
19	75132-2919230	45 3641 9363	Проушина с основанием	1
20	2ШСЛ-120	46 4914 4110	Подшипник	1
21	258280	45 9871 1367	Шплинт 1,6х150	1
22	206574	45 9336 1589	Болт 3М12х25	2
23	7521-2919160	45 3627 0023	Пластина прижимная	4
24	7521-2919158	45 3627 0022	Втулка распорная	2
25	7521-2919078	45 3627 0018	Палец штанги	2

Продолжение таблицы 8.2

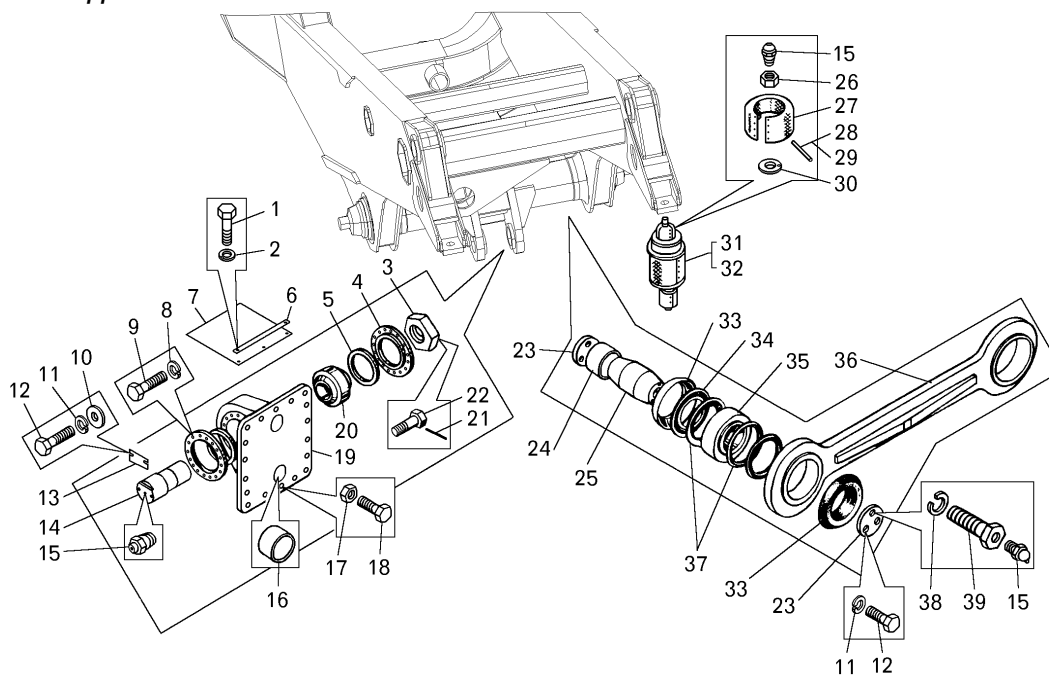
Номер позиции	Обозначение	Код ОКП	Наименование сборочных единиц, деталей	Количество на изделие БелАЗ
				75131
26	7519-3001970	45 3633 1288	Гайка М56х2-6Н	4
27	7519-2907530	45 3633 1223	Чехол	4
28	258294	45 9871 1381	Шплинт 1,6х500	2
29	258299	45 9871 1386	Шплинт 1,6х750	2
30	7519-2907435	45 3633 0244	Диск	4
31	7513-2917020-20	45 3644 0360	Цилиндр подвески пневмогидравлический правый	1
32	7513-2917021-20	45 3644 0361	Цилиндр подвески пневмогидравлический левый	1
33	7521-2919074	45 3627 0074	Кольцо уплотнительное	4
34	7521-2919072	45 3627 0073	Сальник штанги	4
35	ШСЛ130	46 4914 4296	Подшипник шарнирный	2
36	75131-2919016	45 3644 0657	Штанга подвески	1
37	7521-2919066	45 3687 0017	Кольцо	4
38	252161	45 9816 6012	Шайба 20Л	2
39	540М-2917498	45 3616 2822	Болт специальный	2



Рисунок 8.3 -- Цилиндр подвески передний

Т а б л и ц а 8.3 -- Перечень сборочных единиц и деталей

Номер позиции	Обозначение	Код ОКП	Наименование сборочных единиц, деталей	Количество на изделии БелАЗ
				75131
1	340348	45 9348 1667	Болт	24
	252138	45 9816 6069	Шайба	24
3	7521-2907197	45 3627 0179	Шайба стопорная	2
4	7521-2907156	45 3627 0181	Корпус клапана отбоя амортизатора	2
5	549Б-2907186	45 3619 0346	Пробка клапана сжатия	4
6	540-1105226	45 3613 0226	Прокладка	4
7	11,112-60+100	45 9116 7361	Шарик	4
8	549Б-2907178	45 3619 0347	Корпус клапана сжатия амортизатора	4
9	549Б-2907056-11	45 3619 8260	Шток	2
10	549А-2907381	45 3619 0280	Уплотнитель	2
11	549Б-2907382-01	45 3619 0158	Чехол защитный	2
12	549А-2907063	45 3619 0213	Шайба	4
13	549А-2907380	45 3619 0382	Кольцо	2
14	549А-2907036	45 3619 1860	Труба основного цилиндра	2
15	549А-2907076	45 3619 0322	Направляющая штока с буксой	2
16	549А-2907086	45 3619 1868	Пружина	2
17	549А-2907088	45 3619 1869	Прокладка регулировочная	8
18	549А-2907085	45 3619 0332	Кольцо нажимное	2
19	549А-2907082	45 3619 0025	Кольцо распорное	2
20	549А-2907080	45 3619 0214	Манжета	2
21	250-260-58-2-2	25 3111 3401	Кольцо	2

Продолжение таблицы 8.3

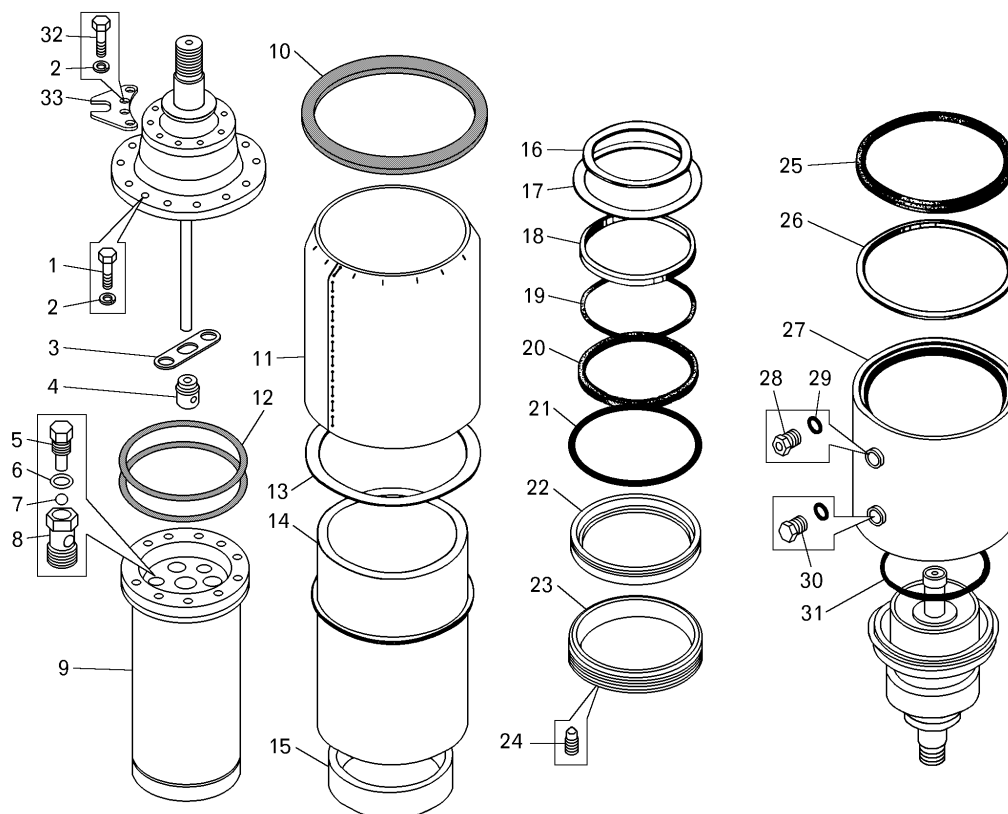
Номер позиции	Обозначение	Код ОКП	Наименование сборочных единиц, деталей	Количество на изделие БелАЗ
				75131
22	549А-2907079	45 3619 1867	Кольцо манжеты	2
23	549А-2907087	45 3619 0321	Гайка прижимная	2
24	341590	45 9957 2065	Винт	4
25	549А-2907102	45 3619 0255	Кольцо предохранительное	2
26	549А-2907104	45 3619 0231	Кольцо	2
27	549А-2907105	45 3619 1870	Кожух	2
28	549А-2907355	45 3619 1889	Клапан предохранительный	2
29	540-2917362	45 3613 1455	Прокладка	10
30	344379	45 9981 6018	Пробка М16х1,5	2
31	220-230-58-2-2	25 3111 3394	Кольцо	2
32	340747	45 9957 1142	Болт М14х65	8
33	7512-8070412-10	45 3644 0354	Ограничитель поворота	2



Рисунок 8.4 -- Крышка переднего цилиндра подвески верхняя

Т а б л и ц а 8.4 -- Перечень сборочных единиц и деталей

Номер позиции	Обозначение	Код ОКП	Наименование сборочных единиц, деталей	Количество на изделие БелАЗ
				75131
1	340348	45 9348 1667	Болт М14х45	16
2	252138	45 9816 6069	Шайба 14 ОТ	16
3	549Б-2907428	45 3619 0373	Крышка	4
4	549Б-2907455	45 3619 0281	Кольцо	2

75131-3902090 КДС

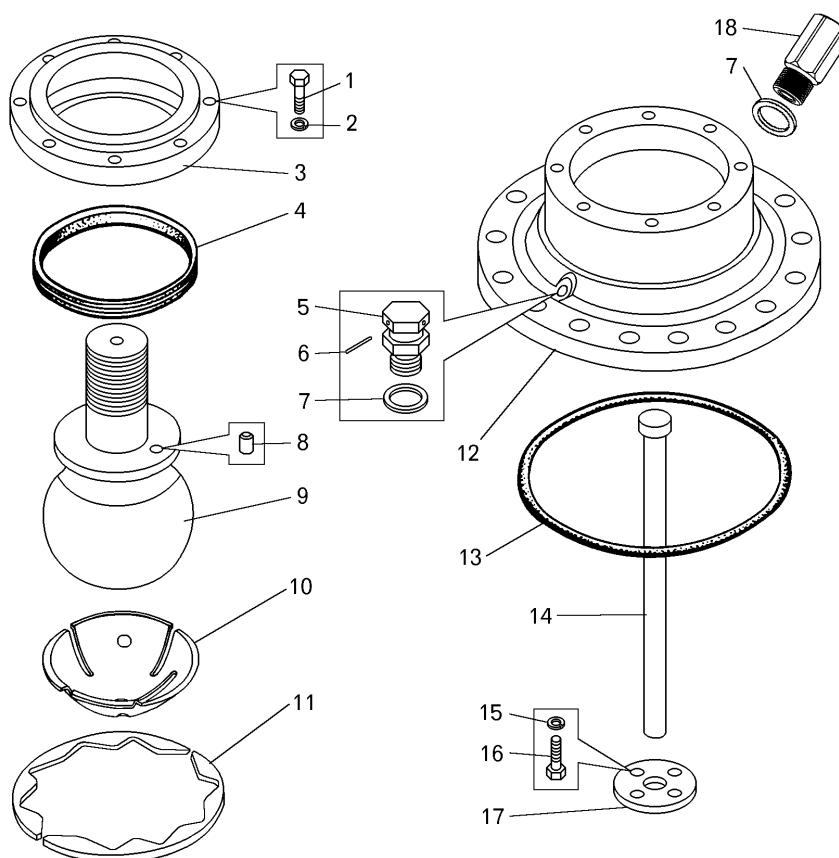
Продолжение таблицы 8.4

Номер позиции	Обозначение	Код ОКП	Наименование сборочных единиц, деталей	Количество на изделие БелАЗ 75131
5	540-2917360-01	45 3613 1453	Клапан заправочный	2
6	258224	45 9871 1307	Шплинт	4
7	540-2917362	45 3613 1455	Прокладка	10
8	343555	45 9957 8011	Штифт	2
9	549Б-2907447	45 3619 0374	Опора шаровая	2
10	549Б-2907427	45 3619 8069	Вкладыш подпятника	2
11	549Б-2907433	45 3619 4046	Прокладка регулировочная	8
11	549Б-2907434	45 3619 1901	Прокладка	32
12	549Б-2907126-01	45 3619 8070	Крышка верхняя	2
13	235-250-85-2-2	25 3111 3462	Кольцо	2
14	7519-2907327-10	45 3633 4744	Шток	2
15	252136	45 9816 6067	Шайба 6	8
16	201495	45 9346 1557	Болт М10х20	8
17	7519-2907328	45 3633 4742	Фланец	2
18	75131-2917360-10	45 3644 3051	Клапан датчика	2



Рисунок 8.5 -- Крышка переднего цилиндра подвески нижняя

Т а б л и ц а 8.5 -- Перечень сборочных единиц и деталей

Номер позиции	Обозначение	Код ОКП	Наименование сборочных единиц, деталей	Количество
				на изделие БелАЗ 75131
1	201495	45 9346 1557	Болт М10х20	8
2	252136	45 9816 6067	Шайба 6	8
3	549А-2907240	45 3619 1879	Насос	2
4	160-170-58-2-2	25 3111 3381	Кольцо	2
5	050-060-58-2-2	25 3111 3351	Кольцо	2
6	549Б-2907127-01	45 3619 8071	Крышка нижняя	2
7	7519-2907142	45 3633 2962	Фильтр	8
8	7513-2907580	45 3641 2902	Вкладыш	2
9	549Б-2907455	45 3619 0281	Кольцо	2
10	549Б-2907447	45 3619 0374	Опора шаровая	2
11	343555	45 9957 8011	Штифт	2
12	549Б-2907433	45 3619 4046	Прокладка	4
12	549Б-2907434	45 3619 1901	Прокладка	16
13	549Б-2907428	45 3619 0373	Крышка	4
14	252138	45 9816 6069	Шайба 14 ОТ	16
15	340348	45 9348 1667	Болт М14х45	16
16	367116	45 3114 5398	Предохранительный клапан	4

75131-3902090 КДС

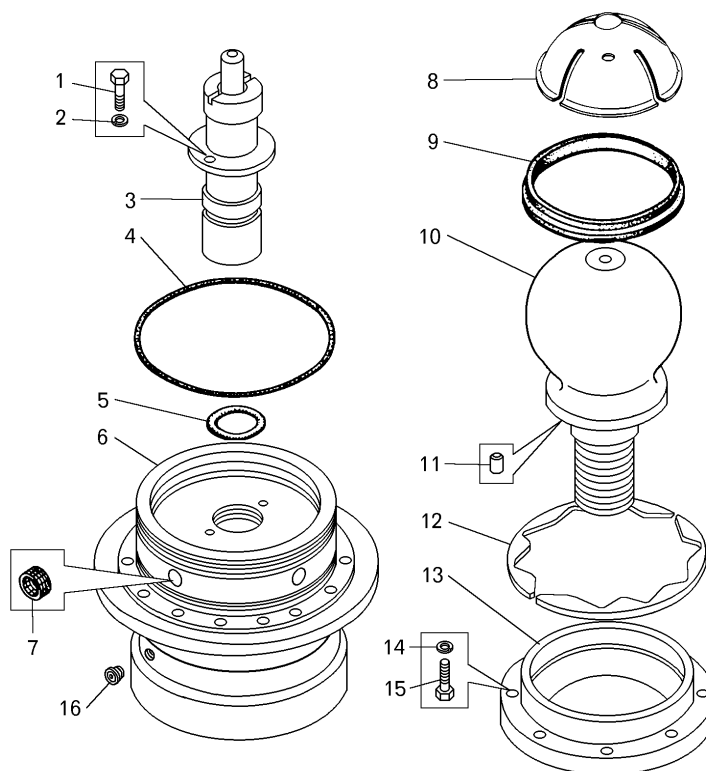

Рисунок 8.6 -- Цилиндр подвески задний

Т а б л и ц а 8.6 -- Перечень сборочных единиц и деталей

Номер позиции	Обозначение	Код ОКП	Наименование сборочных единиц, деталей	Количество на изделие БелАЗ
				75131
1	340348	45 9348 1667	Болт	16
2	252138	45 9816 6069	Шайба	16
3	7521-2907197	45 3627 0179	Шайба стопорная	2
4	7521-2907156	45 3627 0181	Корпус клапана отбоя амортизатора	2
5	549Б-2907186	45 3619 0346	Пробка клапана сжатия	4
6	540-1105226	45 3613 0226	Прокладка	4
7	11,112-60±100	45 9116 7361	Шарик	4
8	549Б-2907178	45 3619 0347	Корпус клапана сжатия амортизатора	4
9	7519-2907056-11	45 3633 6385	Шток	2
10	7519-2907381	45 3633 1199	Уплотнитель	2
11	7519-2907382	45 3633 1200	Чехол защитный	2
12	7519-2907063	45 3633 1184	Шайба	4
13	7519-2907380	45 3633 1198	Кольцо	2
14	7519-2907036	45 3633 0231	Труба основного цилиндра	2
15	7519-2907076	45 3633 1185	Направляющая штока с буксой	2
16	7519-2907086	45 3633 0236	Пружина	2
17	7519-2907088	45 3633 1189	Прокладка регулировочная	8
18	7519-2907085	45 3633 1188	Кольцо нажимное	2
19	7519-2907082	45 3633 1187	Кольцо распорное	2
20	7519-2907080	45 3633 1186	Манжета штока	2
21	250-260-58-2-2	25 3111 3401	Кольцо	2
22	7519-2907079	45 3633 0234	Кольцо манжеты	2
23	7519-2907087	45 3633 0237	Гайка прижимная	2
24	341590	45 9957 2065	Винт	4

Продолжение таблицы 8.6

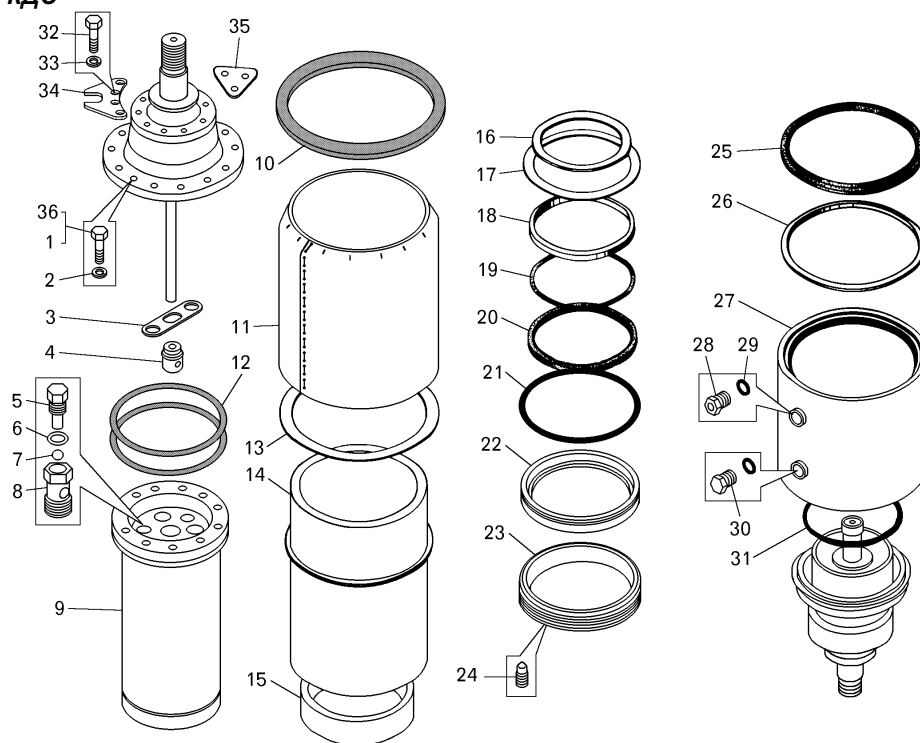
Номер позиции	Обозначение	Код ОКП	Наименование сборочных единиц, деталей	Количество на изделие БелАЗ
				75131
25	7519-2907102	45 3633 2000	Кольцо предохранительное	2
26	7519-2907104	45 3633 0313	Кольцо	2
27	7519-2907105	45 3633 0238	Кожух	2
28	549А-2907355	45 3619 1889	Клапан предохранительный	2
29	540-2917362	45 3613 1455	Прокладка	10
30	344379	45 9981 6018	Пробка М16х1,5	2
31	190-200-58-2-2	25 3111 3387	Кольцо	2
32	205615	45 9356 1099	Болт М16х75	8
33	252139	45 9816 6070	Шайба 16 ОТ	36
34	7512-8070412-10	45 3644 0354	Ограничитель поворота	2
35	7519-2907138	45 3633 1194	Пластина	6
36	340446	45 9957 1105	Болт М16х60	32

75131-3902090 КДС



Рисунок 8.7 -- Крышка заднего цилиндра подвески верхняя

Т а б л и ц а 8.7 -- Перечень сборочных единиц и деталей

Номер позиции	Обозначение	Код ОКП	Наименование сборочных единиц, деталей	Количество на изделие БелАЗ
				75131
1	340348	45 9348 1667	Болт М14х45	16
2	252138	45 9816 6069	Шайба 14 ОТ	16
3	7519-2907428	45 3633 0243	Крышка	4
4	7519-2907455	45 3633 1218	Кольцо	2
5	540-2917360-01	45 3613 1453	Клапан заправочный	2
6	258224	45 9871 1307	Шплинт	4
7	540-2917362	45 3613 1455	Прокладка	10
8	343555	45 9957 8011	Штифт	2
9	7519-2907500	45 3633 0245	Опора шаровая	2
10	7519-2907427	45 3633 3603	Вкладыш подпятника	2
11	7519-2907433	45 3633 1211	Прокладка регулировочная	8
11	7519-2907434	45 3633 1214	Прокладка	32
12	7519-2907126-02	45 3619 8070	Крышка верхняя	2
13	265-280-85-2-2	25 3111 3468	Кольцо	2
14	7519-2907327-10	45 3633 4744	Шток	2
15	252136	45 9816 6067	Шайба 6	8
16	201495	45 9346 1557	Болт М10х20	8
17	7519-2907328	45 3633 4742	Фланец	2
18	75131-2917360-10	45 3644 3051	Клапан датчика	2

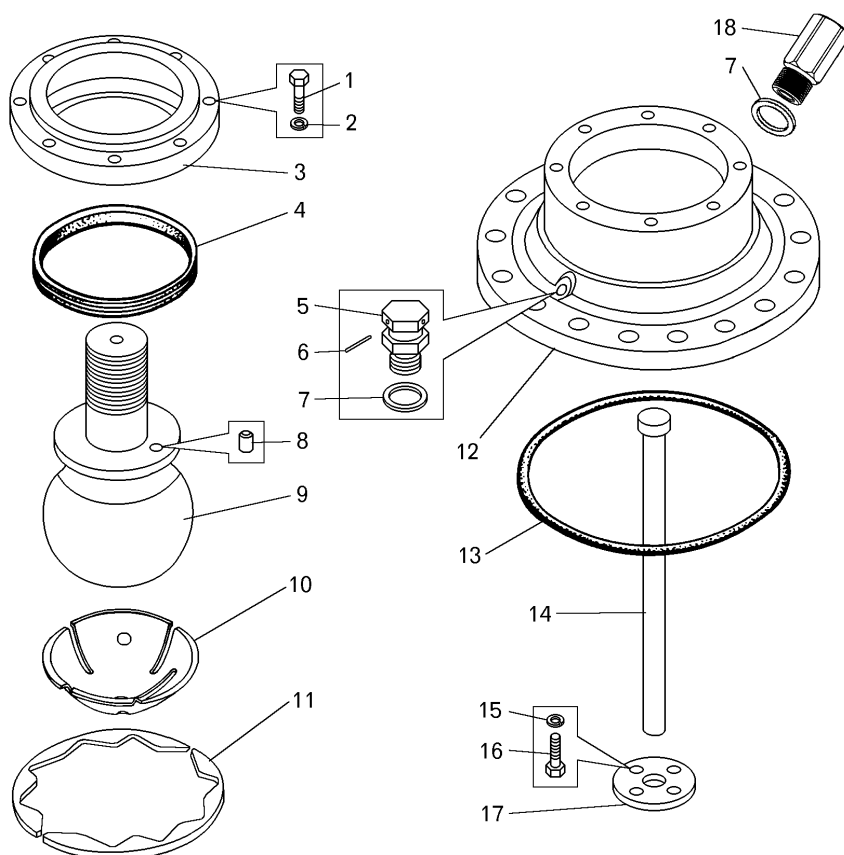

Рисунок 8.8 -- Крышка заднего цилиндра подвески нижняя

Таблица 8.8 -- Перечень сборочных единиц и деталей

Номер позиции	Обозначение	Код ОКП	Наименование сборочных единиц, деталей	Количество
				на изделие БелАЗ 75131
1	201495	45 9346 1557	Болт М10х20	8
2	252136	45 9816 6067	Шайба 6	8
3	549А-2907240	45 3619 1879	Насос	2
4	190-200-58-2-2	25 3111 3381	Кольцо	2
5	050-060-58-2-2	25 3111 3351	Кольцо	2
6	7519-2907127-01	45 3633 4672	Крышка нижняя	2
7	7519-2907142	45 3633 2962	Фильтр	8
8	7519-2907427	45 3633 3603	Вкладыш подпятника	2
9	7519-2907455	45 3633 1218	Кольцо	2
10	7519-2907500	45 3633 0245	Опора шаровая	2
11	343555	45 9957 8011	Штифт	2
12	7519-2907433	45 3633 1211	Прокладка	4
12	7519-2907434	45 3633 1214	Прокладка	16
13	7519-2907428	45 3633 0243	Крышка	4
14	252138	45 9816 6069	Шайба 14 ОТ	16
15	340348	45 9348 1667	Болт М14х45	16
16	367116	45 3114 5398	Предохранительный клапан	4

75131-3902090 КДС

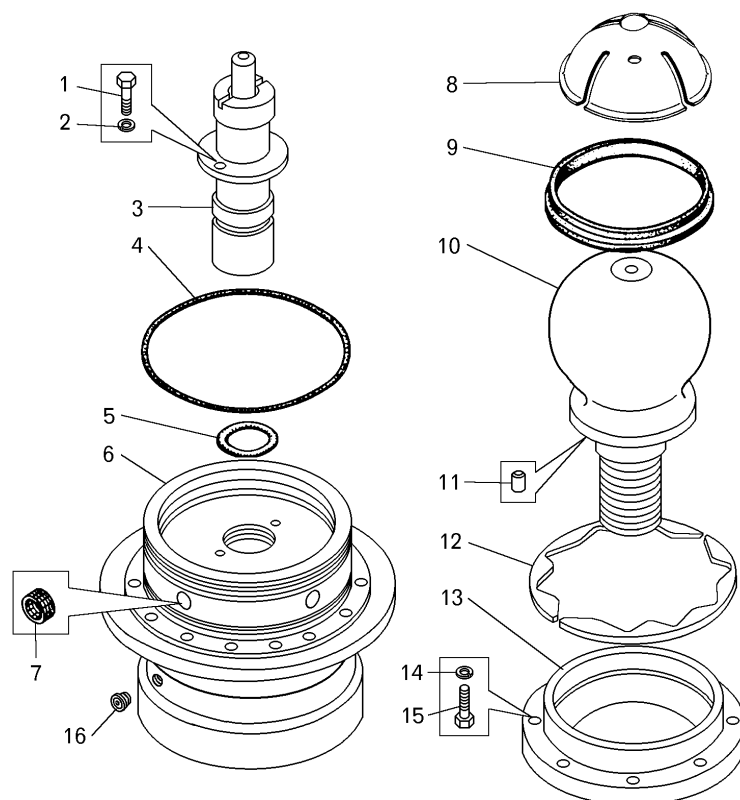

Рисунок 8.9 – Насос

Таблица 8.9 -- Перечень сборочных единиц и деталей

Номер позиции	Обозначение	Код ОКП	Наименование сборочных единиц, деталей	Количество на изделие БелАЗ
				75131
1	549А-2907259	45 3619 0342	Гайка накидная	4
2	549Б-2907339	45 3619 0345	Шайба	4
3	549А-2907251	45 3619 0215	Шайба защитная буксы	8
4	016-020-25-2-3	25 3111 4064	Кольцо	8
5	034-040-36-2-3	25 3111 4152	Кольцо	4
6	549А-2907250	45 3619 0381	Букса направляющая	4
7	549А-2907336	45 3619 0217	Шайба защитная плунжера	8
8	024-030-36-2-3	25 3111 4143	Кольцо	8
9	549А-2907330	45 3619 1886	Плунжер насоса в сборе	4
10	549А-2907332	45 3619 0098	Плунжер	4
11	549А-2907346	45 3619 6893	Упор	4
12	010-014-25-2-3	25 3111 4057	Кольцо	4
13	549А-2907281	45 3619 1883	Стержень	4
14	549А-2907280	45 3619 1882	Корпус клапана	4
15	549-2917376-Б	45 3613 1462	Пружина	4
16	549-2917378	45 3613 1464	Гайка	4
17	9,525±0,05-60	45 9116 6661	Шарик	4
18	549А-2907310	45 3619 0343	Седло шарика	4
19	549А-2907260	45 3619 1880	Стакан	4
20	549А-2907263	45 3619 0216	Шайба	8

Продолжение таблицы 8.9

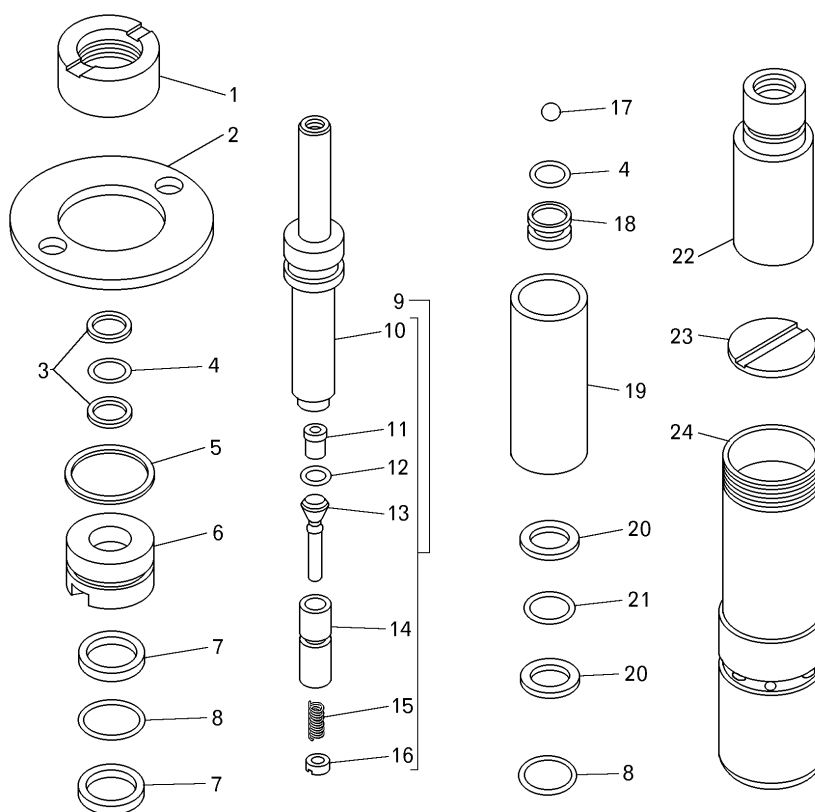
Номер позиции	Обозначение	Код ОКП	Наименование сборочных единиц, деталей	Количество на изделие БелАЗ
				75131
21	020-025-30-2-3	25 3111 4101	Кольцо	4
22	549А-2907262	45 2619 0383	Гильза	4
23	549А-2907318	45 3619 0344	Шайба	4
24	549А-2907244	45 3619 0380	Корпус насоса переднего цилиндра	4
24	7519-2907244	45 3633 1196	Корпус насоса заднего цилиндра	4

9 Передняя ось, колеса и шины

75131-3902090 КДС



Рисунок 9.1 – Ось передняя с тормозами

Т а б л и ц а 9.1 -- Перечень сборочных единиц и деталей

Номер позиции	Обозначение	Код ОКП	Наименование сборочных единиц, деталей	Количество на изделие БелАЗ
				75131
1	344435	45 9981 6454	Угольник	10
2	7513-3501360	45 3641 9727	Трубка	2
3	7513-3501361	45 3641 9728	Трубка	2
4	7513-3506634	45 3641 3402	Трубка	2
5	344006	45 9981 6262	Ниппель	4
6	7513-3001006-10	45 3644 0632	Колесо переднее правое в сборе	1
7	344440	45 3444 4000	Угольник	2
8	262541	45 9932 1301	Пробка	5
9	250640	45 9553 1268	Гайка М20х1,5-6Н	5
10	7513-3506610	45 3641 3400	Трубка	2
11	344010	45 9981 6265	Ниппель	2
12	75211-6603724	45 3627 1229	Скоба	4
13	201424	45 9346 1510	Болт М6х30	4
14	540А-3506988	45 3616 1455	Вкладыш	4
15	7513-3506630-10	45 3644 4576	Трубка	1
16	344207	00 3442 0700	Тройник	1
17	7513-3506635	45 3644 4015	Трубка	1
18	7513-3001132-10	45 3641 9965	Крышка	2
18	7513-3001132-20*		Крышка	2
19	7513-3001358	45 3641 3764	Вкладыш	6
20	7513-3001016-10	45 3641 4259	Втулка шкворня	8
20	7513-3001016-20*		Втулка шкворня	8
21	2.2-210х250-3	25 3131 3546	Манжета	4
22	8144П*		Подшипник	2
23	7513-3001084	45 3641 2981	Стопор шкворня	2

Продолжение таблицы 9.1

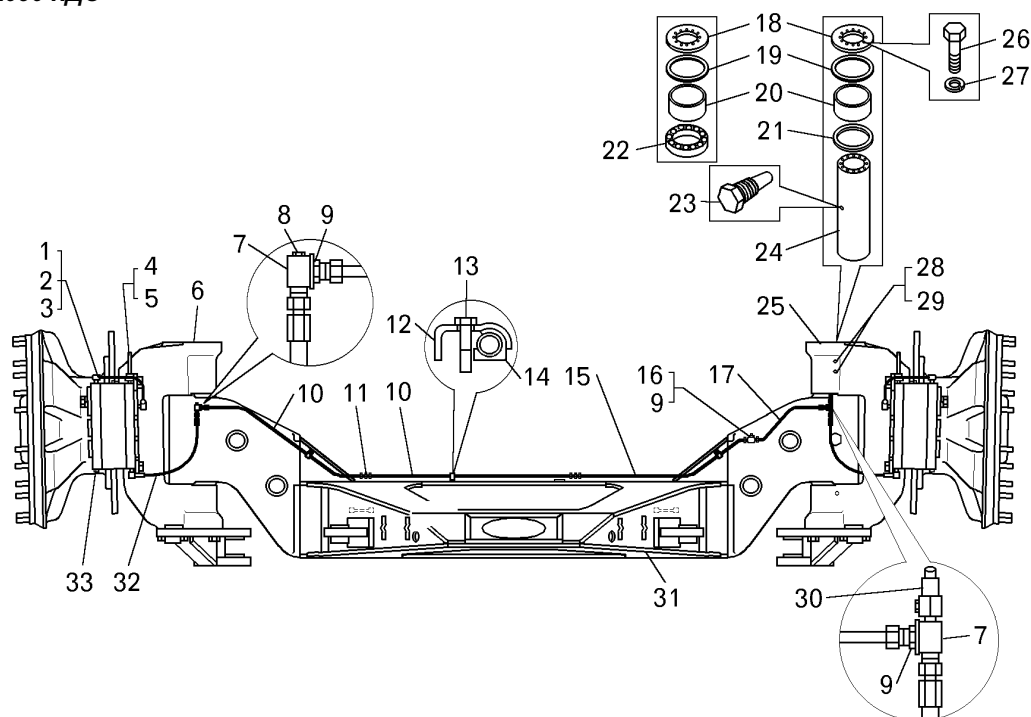
Номер позиции	Обозначение	Код ОКП	Наименование сборочных единиц, деталей	Количество на изделие БелАЗ
				75131
24	7513-3001019-10	45 3644 1818	Шкворень	2
24	7513-3001019-20*		Шкворень	2
25	7513-3001007-10	45 3644 0634	Колесо переднее левое в сборе	1
26	340378	45 9957 1095	Болт М14х42	24
27	252138	45 9816 6069	Шайба 14ОТ	24
28	306746	45 3313 6556	Клапан предохранительный	2
29	1.3.Ц6хр	45 9167 4008	Масленка	4
30	75212-3408430	45 3627 2539	Клапан соединительный	1
31	7513-3001005	45 3641 2677	Балка передней оси с рычагом	1
32	751211-8609686	45 3641 7773	Шланг высокого давления	2
33	262543	45 9932 1303	Пробка	8

* -- Возможны варианты

75131-3902090 КДС



Рисунок 9.2 – Колесо переднее с тормозами и поворотным механизмом

Т а б л и ц а 9.2 -- Перечень сборочных единиц и деталей

Номер позиции	Обозначение	Код ОКП	Наименование сборочных единиц, деталей	Количество на изделие БелАЗ
				75131
1	201495	45 9346 1557	Болт М10х20	24
2	252136	45 9816 6067	Шайба 10 ОТ	24
3	258290	45 9871 1377	Шплинт 1.6х400	12
4	340855	45 9357 1211	Болт М20х75	24
5	252141	45 9816 6072	Шайба 20 ОТ	24
6	7519-3103096	45 3633 5459	Втулка	12
7	341078	45 9957 3105	Шпилька М27х2х68	48
8	7519-3103064-10		Крышка наружная левой ступицы	1
8	7519-3103065-20	45 3633 5458	Крышка наружная правой ступицы	1
8	7519-3103056*	45 3641 4260	Крышка с одометром	1
9	7519-3103058	45 3633 5454	Сальник	2
10	7519-3103089-21	45 3633 6616	Кольцо прижимное	2

Продолжение таблицы 9.2

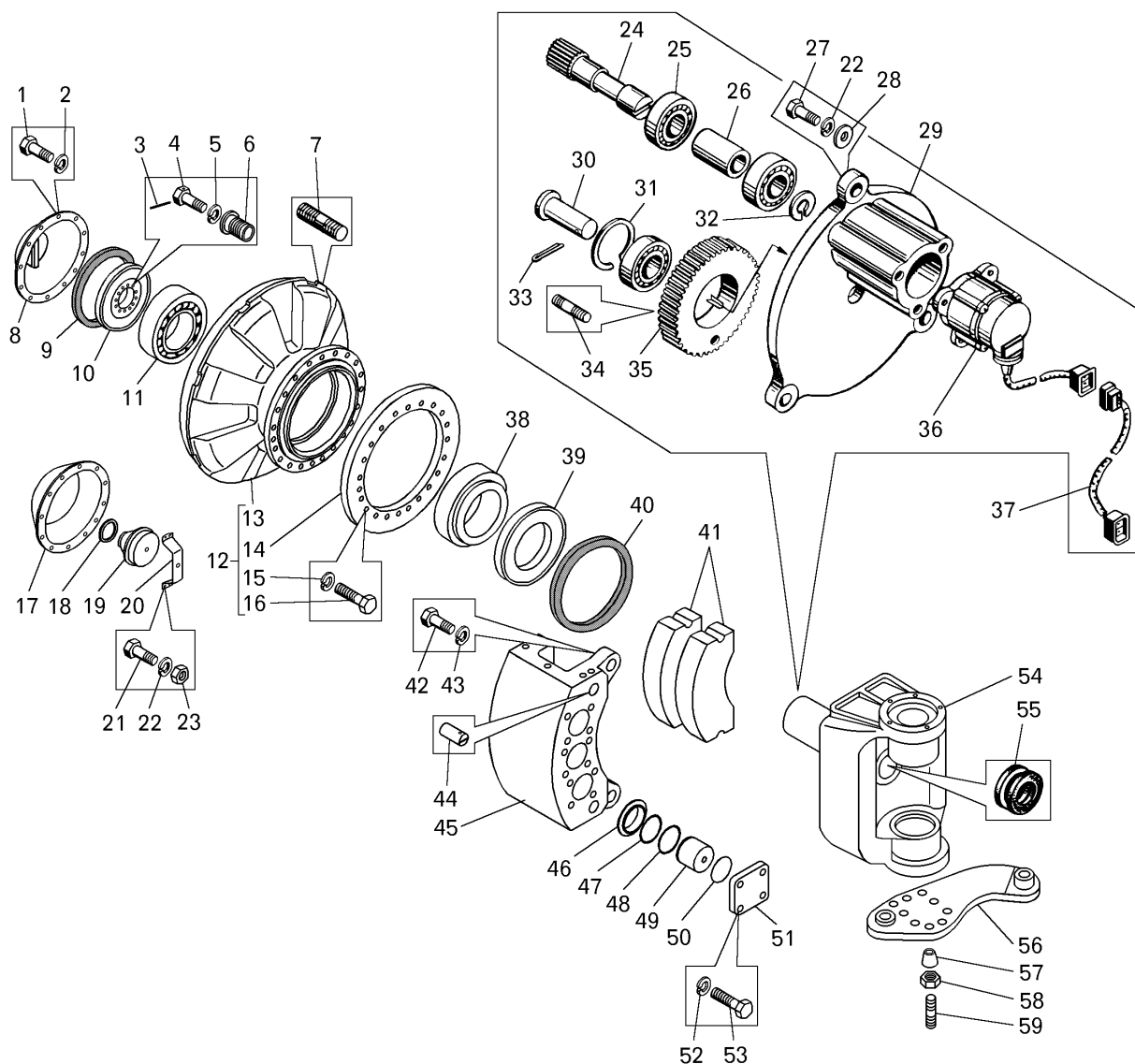
Номер позиции	Обозначение	Код ОКП	Наименование сборочных единиц, деталей	Количество на изделие БелАЗ
				75131
11	2007156A	46 2415 6560	Подшипник	2
12	7513-3103005	45 3641 3763	Ступица переднего колеса в сборе	2
13	7513-3103015		Ступица колеса	2
14	7513-3103072		Диск тормоза	2
15	252165	45 9816 6016	Шайба 30Л	44
16	340983	45 9957 1224	Болт М30х2х70	44
17	201456	45 9346 1522	Болт М8х20	3
18	252135	45 9816 6046	Шайба 8Т	3
19	7519-3841010	45 3633 1609	Привод спидометра	1
20	2007164A	46 2415 6583	Подшипник	2
21	7513-3103070	45 3641 3758	Крышка ступицы внутренняя	2
22	2.2-480-530-3	25 3131 3576	Манжета	2
23	7513-3577060	45 3641 7934	Накладка	8
24	340991	45 9957 1248	Болт М48х3	8
25	252129	45 9816 6039	Шайба 48 Н	8
--	7513-3501080	45 3641 3754	Корпус тормоза	4
26	7513-3501082	45 3641 3755	Корпус тормоза	4
27	7820-3501128	45 3642 1985	Муфта защитная	24
28	7820-3501178	45 3642 1986	Кольцо защитное	24
29	7555-3501051	45 3637 6278	Манжета	24
30	7555-3501102	45 3637 3637	Поршень	24
31	080-086-36-2-2	25 3111 3192	Кольцо	24
32	7820-3501104	45 3642 1984	Крышка	24
33	252139	45 9816 6070	Шайба 16 ОТ	96
34	340030	45 9957 1022	Болт М16х1.5	96
35	751901-3724031	45 3633 4979	Жгут проводов спидометра	1
36	7513-3001014	45 3641 3774	Кулак поворотный	2
37	549A-3724238	45 3619 2636	Кольцо	1
38	7513-3001030		Рычаг рулевой трапеции левый	1
38	75131-3001030-01	45 3644 4459	Рычаг рулевой трапеции правый	1
39	549-3001034	45 3619 1980	Втулка разжимная	18
40	7555-2907520	45 3637 2237	Гайка М36х2-6Н	18
41	341080	45 9957 3110	Шпилька М36х2х80	18
	201542	45 9346 1600	Болт М12х35	3
	252137	45 9816 6068	Шайба 12 ОТ	3

* -- по заказу

13 Электрооборудование

75131-3902090 КДС



Рисунок 13.2 – Установка фар и подфарников

Т а б л и ц а 13.2– Перечень сборочных единиц и деталей

Номер позиции	Обозначение	Код ОКП	Наименование сборочных единиц, деталей	Количество на изделие БелАЗ	
				75131	751311
1	252007	45 9811 1208	Шайба 12	7	7
2	ФГ-152-А	45 7372 8059	Фара противотуманная	2	2
3	7513203711098	45 3641 5942	Маска фары	2	2
4	220051	45 9432 1053	Винт М4х10	12	12
5	252132	45 9816 6023	Шайба 4Н	32	32
6	252002	45 9811 1203	Шайба 4	32	32
7	220105	45 9432 1109	Винт М6х16	16	16
8	252134	45 9816 6045	Шайба 6Т	28	28
9	252004	45 9811 1205	Шайба 6	26	26
10	341.3711	45 7332 1387	Фара	4	4
11	220053	45 9432 1055	Винт М4х14	20	20
12	250462	45 9553 1052	Гайка М4	20	20
13	ПФ 116-В	45 7372 2262	Фонарь передний	3	3
14	УП115-В	45 7372 3138	Указатель поворота	2	2
15	501-3507063	45 3414 1197	Пружина	2	2
16	540-3727030	45 3613 2171	Чашка опорная	2	2
17	250515	45 9553 1060	Гайка М12х1.25	2	2
18	171.131	45 7332 1096	Фара	6	6
19	201456	45 9346 1522	Болт М8х20	4	4
20	252135	45 9816 6046	Шайба 8Т	4	4
21	250510	45 9553 1055	Гайка М8	4	4
22	7548-3724190	45 3613 7921	Перемычка	2	2
23	549А-2108247	45 3619 0258	Втулка	3	3

75131-3902090 КДС

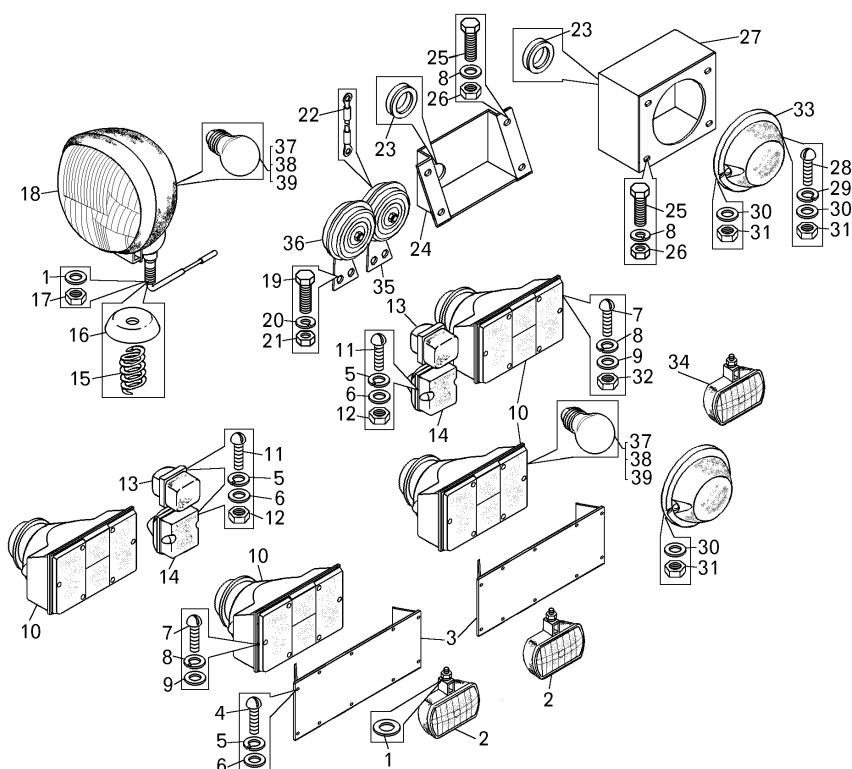
Продолжение таблицы 13.2

Номер позиции	Обозначение	Код ОКП	Наименование сборочных единиц, деталей	Количество на изделие БелАЗ	
				75131	751311
24	75132-3712040	45 3641 5950	Корпус защитный	1	1
25	201420	45 9346 1506	Болт М6х20	12	12
26	252037	45 9811 1255	Шайба 6	12	12
27	75132-3712050	45 3641 5951	Кожух защитный	2	2
28	220079	45 9432 1081	Винт М5х14	4	4
29	252133	45 9816 6044	Шайба 5Т	4	4
30	252003	45 9811 1204	Шайба 5	4	4
31	250464	45 9553 1053	Гайка М5	6	6
32	250508	45 9553 1054	Гайка М6	8	8
33	14.3726	45 7374 3097	Боковой повторитель	2	2
34	38.3716	--	Фонарь подсветки лестницы	1	1
35	С314	45 7374 2176	Сигнал звуковой	1	1
36	С313	45 7374 2173	Сигнал звуковой	1	1
37	A24-5-1	34 6621 2411	Лампа	7	7
38	A24-21-3	34 6621 2410	Лампа	1	1
39	АКГ24-70	34 6621 2408	Лампа	7	7

75131-3902090 КДС



Рисунок 13.3 – Монтаж электрооборудования и проводов на кабине самосвала БелАЗ-75131

Т а б л и ц а 13.3– Перечень сборочных единиц и деталей

Номер позиции	Обозначение	Код ОКП	Наименование сборочных единиц, деталей	Количество на изделие БелАЗ	
				75131	751311
1	549А-3724238	45 3619 2636	Кольцо	5	5
2	220109	45 9432 1113	Винт М6х25	4	4
3	252004	45 9811 1205	Шайба 6	28	28
4	252134	45 9816 6045	Шайба 6Т 65Г	65	65
5	ПС12	45 7373 2014	Панель соединительная	3	3
6	751311-3724264	45 3641 5488	Жгут проводов	1	1
7	751311-3724378-10	45 3644 4257	Жгут проводов	1	1
8	751311-3724372-20	45 3644 4256	Жгут проводов	1	1
9	17.3723	45 7373 2131	Панель соединительная	1*	1*
10	220082	45 9432 1084	Винт М5х20	2	2
11	252003	45 9811 1204	Шайба 5	6	6
12	252133	45 9816 6044	Шайба 5Т	6	6
13	250464	45 9553 1053	Гайка М5-6Н	6	6
14	11.3714	45 7373 9110	Плафон	2	2
15	751311-3800020-10	45 3644 5270	Панель приборов с приборами	1	1
16	СКП2.00.55.100	45 3921 3173	Пульт управления	1	1
17	220103	45 9432 1107	Винт М6х12	4	4
18	250508	45 9553 1054	Гайка М6-6Н	19	19
19	ЭИ8059-2	45 7518 0034	Указатель давления	1	1
20	ТУЗ-48	45 3921 3086	Термометр	1	1
21	75131-3710218	45 3644 5267	Выключатель принтера	1	1
22	201418	45 9346 1504	Болт М6х16	43	43
23	733-3747-10	45 7374 8399	Реле-сигнализатор	1	1

75131-3902090 КДС

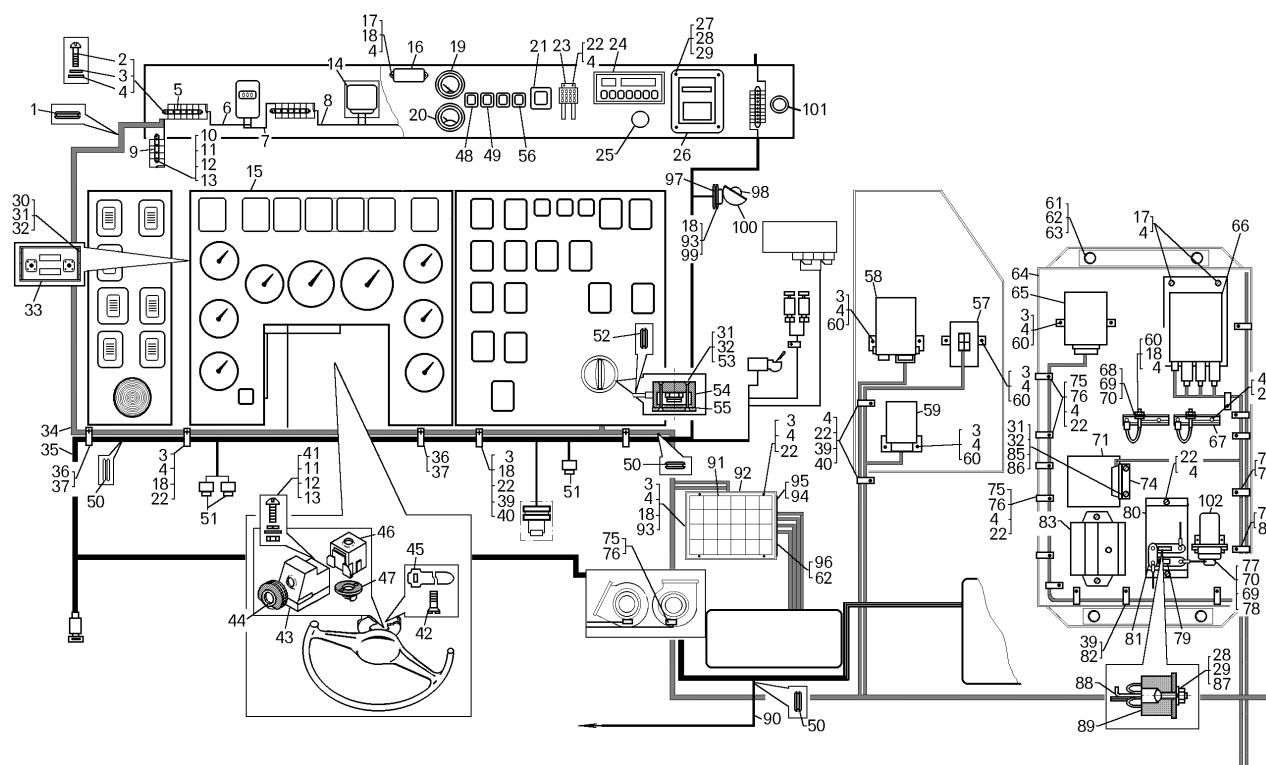
Продолжение таблицы 13.3

Номер позиции	Обозначение	Код ОКП	Наименование сборочных единиц, деталей	Количество на изделие БелАЗ	
				75131	751311
24	4В1203.00-590	45 73100027	Дисплей	1*	1*
25	СА1ТУРБ07513211.019-2000	45 3921 3021	Сигнализатор	1	1
26	ИIC910-RA-24	45 3911 3334	Принтер	1	1
27	220057	45 9432 1059	Винт М4х22	4	4
28	250462	45 9553 1052	Гайка М4-6Н	8	8
29	252132	45 9816 6023	Шайба 4Н 65Г	8	8
30	220004	45 9432 1029	Винт М3х10	42	42
31	250458	45 9553 1051	Гайка М3-6Н	46	46
32	252130	45 9816 6042	Шайба 3Т 65Г	46	46
33	СП3.001.100	45 3921 3594	Базовый модуль	1	1
34	751311-3724008-10	45 3644 5229	Жгут проводов основной	1	1
35	751311-3724018-10	45 3644 5227	Жгут проводов добавочный	1	1
36	549Б-2105455	45 3619 8041	Трубка	4	4
37	344621	45 3611 0721	Кляммер	4	4
38	200-3802045	45 3414 1508	Втулка	1	1
39	540А-1104519-01	45 3616 0970	Прокладка	7	7
40	379169	45 3414 3607	Кляммер	5	5
41	220080	45 9432 1082	Винт М5х16	4	4
42	220077	45 9432 1079	Винт М5х10	2	2
43	66.3709	45 7343 1142	Переключатель	1	1
44	64221-3709222	45 3427 8149	Чехол переключателя	2	2
45	64227-3724622	45 3427 5078	Хомут крепления проводов	2	2
46	40.3709	45 7373 1151	Переключатель	1	1
47	64221-3709219	45 3427 8148	Втулка сбрасывателя	1	1
48	75131-3710217	45 3644 5259	Выключатель обогрева зеркала	1	1
49	75131-3710221	45 3644 5261	Выключатель вентилятора обдува	1	1
50	549А-2108247	45 3619 0258	Кольцо	5	5
51	ВК413	45 7373 4187	Выключатель	3	3
52	540-1108141	45 3613 0253	Втулка	1	1
53	221512	45 9412 1037	Винт М3х28	2	2
54	АР-93 УХЛ2	45 3921 3093	Розетка	1	1
55	500-3723242	45 3416 1683	Прокладка штепсельной розетки	1	1
56	75131-3710219	45 3644 5268	Выключатель цифрового табло	1	1
57	УТД-1	45 7310 0018	Блок	1	1
58	РС951А-УХЛ	45 7374 8403	Реле поворотов	1	1
59	46.3747	45 7374 8059	Прерыватель стеклоочистителя	1	1
60	220105	45 9432 1109	Винт М6х16	12	12
61	201454	45 9346 1520	Болт М8х16	4	4
62	252135	45 9816 6046	Шайба 8Т	12	12
63	252005	45 9811 1206	Шайба 8	4	4
64	7555-3747182	45 3637 3399	Основание	1	1
65	63.3710	45 7373 4869	Реле времени	1	1
66	СКЗ-02.01	45 3922 0270	Контроллер	--	1*
67	75131-3747175	45 3644 1353	Кронштейн	2	2
68	СЭ300	45 7376 6057	Сопротивление	2	2
69	7540А-3724218	45 3616 7700	Переключатель	3	3
70	549БС-3747290	45 3619 5570	Диод с переключкой	3	3
71	ИК-02	45 3921 3180	Инклинометр	1*	1*

75131-3902090 КДС

Продолжение таблицы 13.3

Номер позиции	Обозначение	Код ОКП	Наименование сборочных единиц, деталей	Количество на изделие БелАЗ	
				75131	751311
72	549Б-2105454	45 3619 8040	Трубка	3	3
73	379198	45 3625 1979	Кляммер	2	2
74	751311-3747274	45 3644 4115	Кронштейн	1	1
75	548А-1104696-01	45 3614 2269	Прокладка	7	7
76	315406	45 3414 3493	Кляммер	7	7
77	549С-3724304	45 3619 5479	Перемычка	1	1
78	549А-3724247	45 3619 3969	Перемычка	1	1
79	ПВ50 УХЛ3.30В	34 2449 2011	Предохранитель	1	1
80	7549-3722355	45 3638 1553	Кронштейн предохранителя	1	1
81	549А-3724218	45 3619 2632	Перемычка	1	1
82	315407	45 3414 3495	Кляммер	2	2
83	ПН1-24/12	45 3921 3483	Преобразователь	1	1
84	344622	45 3611 0722	Кляммер	1	1
85	220010	45 9432 1035	Винт М3х22	2	2
86	252002	45 9811 1203	Шайба	2	2
87	223014	45 9422 1056	Винт М4х16	2	2
88	ПВ100АСУХЛ3.30В	34 2449 2111	Предохранитель	1	1
89	БЗ-30 УХЛ3.30В	34 2443 0021	Блок защиты	2	2
90	751311-3724358-10	45 3644 4242	Жгут проводов	1	1
91	БК-075	45 3921 3484	Блок коммутации	1	1
92	7555G-3723106	45 3634 2140	Кронштейн	1	1
93	201422	45 9346 1508	Болт М6х25	8	8
94	75131-3723098-10	45 3444 5209	Пластина	1	1
95	751311-3723102	45 3644 4116	Кожух	1	1
96	201452	45 9346 1518	Болт М8х12	4	4
97	540-3715054	45 3613 3480	Втулка фонаря амортизационная	1	1
98	А24-21-3	34 66212410	Лампа	1	1
99	252037	45 9811 1255	Шайба 6	2	2
100	ПД308-А	45 7374 8400	Лампа подкапотная	1	1
101	549А-3716046	45 3619 0253	Кольцо	1	1
102	КТ127-ХЛ	45 7373 6021	Контактор	1	1

* -- поступает по контракту



Рисунок 13.5 – Установка аккумуляторных батарей и монтаж проводов

Т а б л и ц а 13.5– Перечень сборочных единиц и деталей

Номер позиции	Обозначение	Код ОКП	Наименование сборочных единиц, деталей	Количество на изделие БелАЗ	
				75131	751311
1	7549-3748904	45 3638 1611	Утеплитель задний	2	2
2	7512-3748010	45 3641 1182	Ящик аккумуляторных батарей	1	1
3	549А-3724238	45 3619 2636	Втулка	3	3
4	7549-3748906	45 3638 1612	Утеплитель нижний	1	1
5	7519-3748174	45 3633 0332	Коврик ящика	1	1
6	549БС-3724166	45 3619 3950	Перемычка	2	2
7	ПС315-100	45 7373 2098	Розетка	1	1
8	549БС-3724164	45 3619 3949	Провод	2	2
9	540С-3724066-11	45 3613 6667	Перемычка контактора	1	1
10	1421.3737	45 7373 7624	Выключатель «массы»	-	1
10	1420.3737	45 7373 7619	Выключатель «массы»	1	-
11	6СТ-190А	34 8111 1138	Батарея аккумуляторная	2	2
12	252134	45 9816 6045	Шайба 6Т	8	8
13	201418	45 9346 1504	Болт М6х16	10	10
14	540С-3724080-01	45 3613 4726	Провод	1	1
15	7512-3748028	45 3641 1198	Планка прижимная	2	2

75131-3902090 КДС

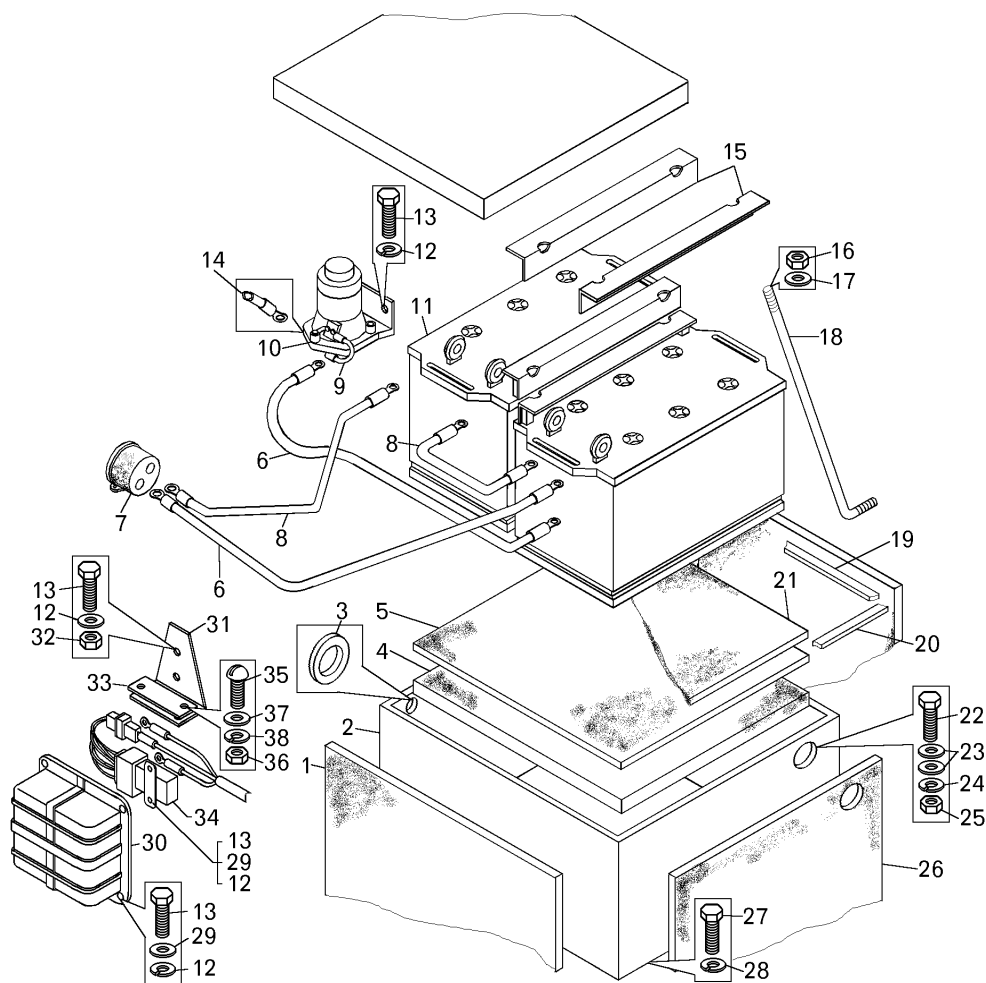
Продолжение таблицы 13.5

Номер позиции	Обозначение	Код ОКП	Наименование сборочных единиц, деталей	Количество на изделие БелАЗ	
				75131	751311
16	250512	45 9553 1057	Гайка М10	4	4
17	252006	45 9811 1207	Шайба 10	4	4
18	7512-3748192	43 3641 1189	Тяга	4	4
19	7512-3748076	45 3641 1194	Уплотнитель	2	2
20	7512-3748077	45 3641 1195	Уплотнитель	2	2
21	7519-3748922-01	45 3633 2506	Утеплитель крышки	1	1
22	201469	45 9346 1533	Болт М8х55	2	2
23	252005	45 9811 1206	Шайба 8	2	2
24	2521135	45 9816 6046	Шайба 8Т	2	2
25	250510	45 9553 1055	Гайка М8	2	2
26	754903748912	45 3638 1613	Утеплитель боковой	2	2
27	201497	45 9346 1559	Болт М10х25	4	4
28	252136	45 9816 6046	Шайба 10 ОТ	4	4
29	252004	45 9811 1205	Шайба 6	8	8
30	7549-3750062	45 3638 1614	Кожух контактора	1	1
31	75131-3708042	45 3641 9726	Кронштейн	1	1
32	250508	45 9553 1054	Гайка М6	2	2
33	549-3723348	45 3619 6526	Панель переходная	1	1
34	--*	--	Реле включения маслозакачивающего насоса	1	1
35	220082	45 9432 1084	Винт М5-6gx20	2	2
36	250464	45 9553 1053	Гайка М5-6Н	2	2
37	252003	45 9811 1204	Шайба 5	2	2
38	252133	45 9816 6044	Шайба 5Т	2	2

* -- поступает с двигателем.



Рисунок 13.6 – Установка задних фонарей и фар

Т а б л и ц а 13.6 – Перечень сборочных единиц и деталей

Номер позиции	Обозначение	Код ОКП	Наименование сборочных единиц, деталей	Количество на изделие БелАЗ	
				75131	751311
1	250510	45 9553 1055	Гайка М8	10	10
2	252135	45 9816 6046	Шайба 8Т	10	10
3	252005	45 9811 1206	Шайба 8	1	1
4	201456	45 9346 1522	Болт М8х20	9	9
5	7513-3716206	45 3641 5421	Брызговик фонаря	2	2
6	7513-3724040	45 3641 5768	Жгут проводов	1	1
7	201418	45 9346 1504	Болт М6х16	11	11
8	252004	45 9811 1205	Шайба 6	4	4
9	252134	45 9816 6045	Шайба 6Т	11	11
10	344622	45 3611 0722	Кляммер	4	4
11	549А-3724134	45 3619 2617	Труба защитная	2	2
12	220082	45 9432 1082	Винт М5х16	2	2
13	252133	45 9816 6044	Шайба 5Т	2	2
14	17.3723	45 7373 2131	Панель	1	1
15	6422-3724514	45 3427 2615	Основание	1	1
16	7548-3723043	45 3613 7776	Кронштейн	1	1
17	7548-3724750	45 3613 7777	Крышка	1	1
18	6422-3724544	45 3427 2610	Гайка	4	4
19	252037	45 9811 1255	Шайба 6	8	8
20	373800	45 9958 2092	Винт М6х50	4	4
21	543-3724024	45 3615 5588	Втулка	8	8

75131-3902090 КДС

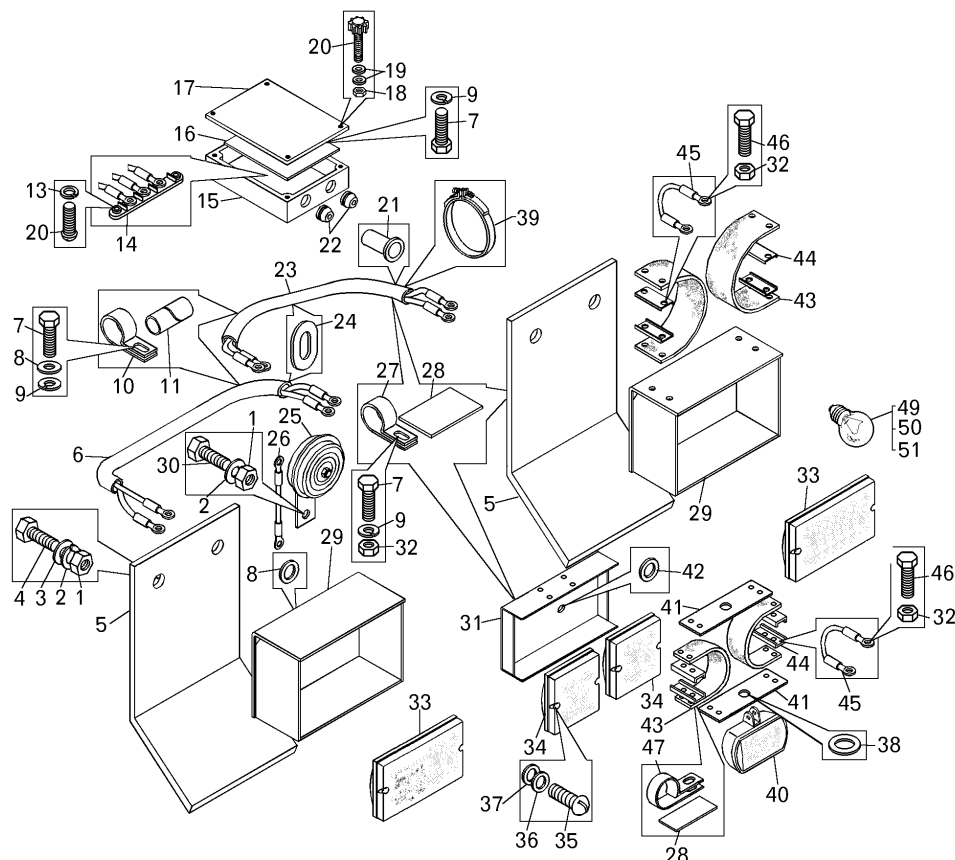
Продолжение таблицы 13.6

Номер позиции	Обозначение	Код ОКП	Наименование сборочных единиц, деталей	Количество на изделие БелАЗ	
				75131	751311
22	64221-3724538	45 3427 8290	Уплотнитель	4	4
23	7513-3724041	45 3641 5771	Жгут проводов	1	1
24	200-3802045	45 3414 1508	Втулка	1	1
25	С314Г	45 7373 2179	Сигнал звуковой	1	1
26	540-3724066-11	45 3613 6665	Перемычка	1	1
27	315406	45 3414 3493	Кляммер	14	14
28	548А-1104696-01	45 3614 2269	Прокладка	3	3
29	75211-3716026	45 3627 4495	Кронштейн	2	2
30	201458	45 9346 1524	Болт М8-6gx25	1	1
31	75211-3716027	45 3627 4498	Кронштейн	2	2
32	250508	45 9553 1054	Гайка М6	58	58
33	3901.3716	--	Фонарь задний	5	5
34	2401-3726	--	Фонарь задний	2	2
35	220053	45 9432 1055	Винт М4х14	28	28
36	252002	45 9811 1203	Шайба 4	28	28
37	252132	45 9816 6023	Шайба 4Т	28	28
38	252007	45 9811 1208	Шайба 12	2	2
39	549-2105544	45 3619 7527	Хомут электромонтажный	1	1
40	ФГ152-А	45 7372 8059	Фара противотуманная	2	2
41	549А-3724412	45 3619 2691	Пластина	1	1
42	549А-2108247	45 3619 0258	Кольцо	1	1
43	549А-3716062	45 3619 0159	Амортизатор	14	14
44	549А-3716052	45 3619 2563	Пластина прижимная	32	32
45	549Б-3724222	45 3619 2634	Перемычка	2	2
46	201422	45 9346 1508	Болт М6х25	56	56
47	315406	45 3414 3493	Кляммер	14	14
48	А24-5-1	34 6621 2411	Лампа	4	4
49	А24-21-3	34 6621 2410	Лампа	6	6
50	АКГ24-70	34 6621 2408	Лампа	1	1



Рисунок 13.7 – Монтаж электрооборудования и проводов на шасси самосвала

Т а б л и ц а 13.7– Перечень сборочных единиц и деталей

Номер позиции	Обозначение	Код ОКП	Наименование сборочных единиц, деталей	Количество на изделие БелАЗ	
				75131	751311
1	201418	45 9346 1504	Болт М6-6х 16	188	188
2	252134	45 9816 6045	Шайба 6Т 65Г 06	196	191
3	75132-3711086	45 3641 5952	Панель фары	2	2
4	17.3723	45 7373 2131	Панель соединительная	2	2
5	344614	45 3611 0718	Кляммер	3	3
6	549Б-2105455	45 3619 8041	Трубка	34	34
7	201454	45 9346 1520	Болт М8-6х 16	20	22
8	252005	45 9811 1206	Шайба 8	14	14
9	252135	45 9816 6046	Шайба 8Т	24	24
10	344611	45 3611 0716	Кляммер	6	6
11	549А-3724238	45 3619 2636	Кольцо	8	8
12	549А-2108247	45 3619 0258	Кольцо	6	6
13	548а-1104696-01	45 3614 2269	Прокладка	78	78
14	315406	45 3414 3493	Кляммер	75	74
15	220109	45 9432 1113	Винт М6-6х 25	4	3
16	250508	45 9553 1054	Гайка М6-6Н	32	32
17	252004	45 9811 1205	Шайба 6	33	33
18	75132-3711076	45 3641 5943	Крышка	6	6
19	315407	45 3414 3495	Кляммер	54	56

75131-3902090 КДС

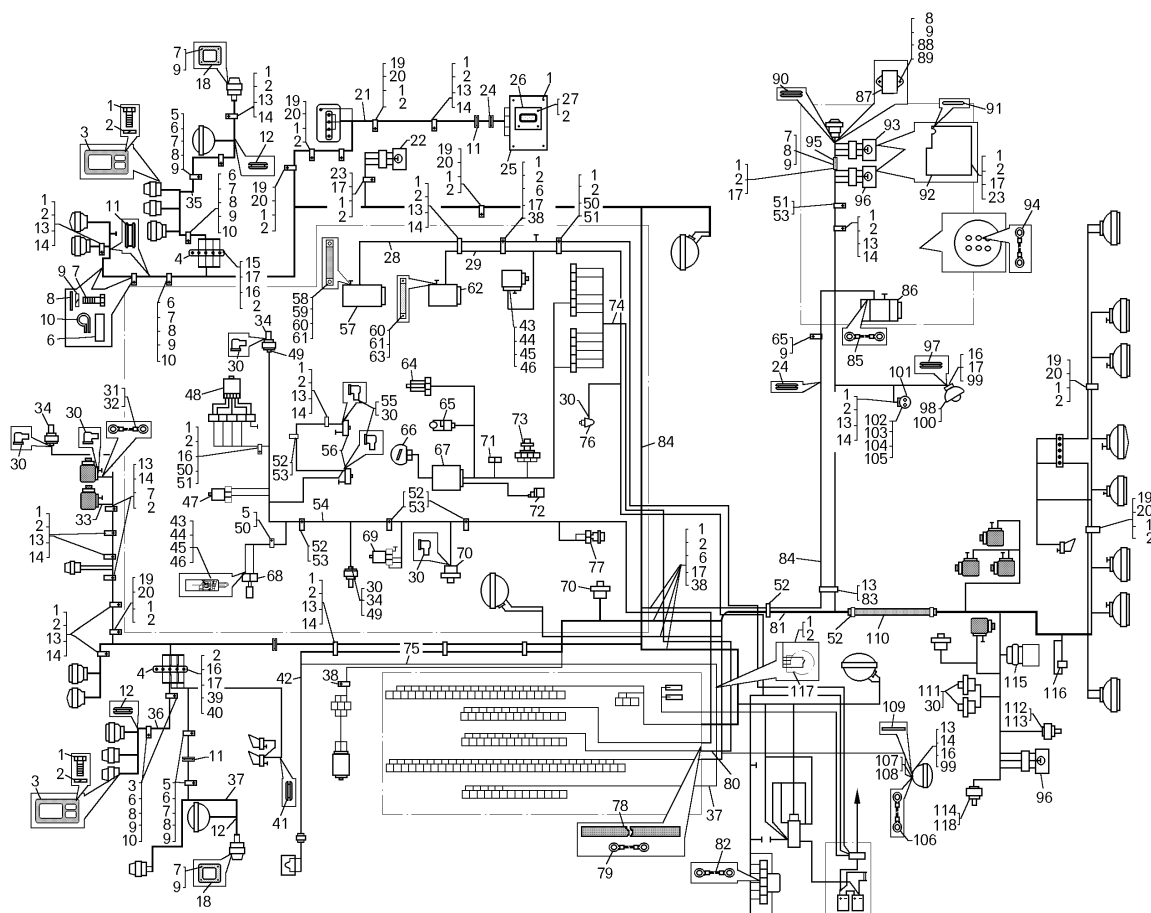
Продолжение таблицы 13.7

Номер позиции	Обозначение	Код ОКП	Наименование сборочных единиц, деталей	Количество на изделие БелАЗ	
				75131	751311
20	540А-1104519-01	45 3616 0907	Прокладка	57	57
21	751311-3724292 ХЛ	45 3641 5446	Жгут проводов подогревателя	1	1
22	ДГС-Т-201-24-01	45 7312 0121	Датчик	-	1
22	ДУЖ 105П-03-24В-1А-01	45 7311 1182	Датчик уровня жидкости	1	-
23	344618	45 3611 0739	Кляммер	4	5
24	200-3802045	45 3414 1508	Втулка	4	4
25	540Э-3741046-10	45 3613 2174	Щиток управления подогревателем	1	1
26	75131-3741230	45 3644 2738	Крышка	1	1
27	220105	45 9432 1109	Винт М6-6gx 16	4	4
28	75131-3724386	--	Жгут проводов	1	1
29	75131-3724352-10	--	Жгут проводов	1	1
30	7522-3724072	45 3637 0445	Колпачок защитный	14	14
31	7540А-3724218	45 3616 7700	Переключатель	2	2
32	549БС-3747290	45 3619 5570	Диод с переключателем	2	2
33	742101-3724246	45 3632 1380	Переключатель	2	2
34	ТМ100В	45 7382 5054	Датчик температуры	3	3
35	751311-3724151	45 3641 5484	Жгут проводов	1	1
36	751311-3724310	45 3641 5494	Жгут проводов правого фонаря	1	1
37	751311-3724311	45 3641 5492	Жгут проводов левого фонаря	1	1
38	344621	45 3611 0721	Кляммер	22	24
39	201424	45 9346 1510	Болт М6-6gx 30	1	1
40	252037	45 9811 1255	Шайба 6	1	1
41	7421-3724239	45 3632 1026	Кольцо	1	1
42	751311-3724482	45 3644 3959	Жгут проводов	1	1
43		45 7373 8004	Штырь	4	4
44		45 7373 9004	Колодка штыревая	2	2
45	548С-3724034	45 3614 2363	Трубка защитная	4	4
46	5320-3724050	45 3537 1939	Чехол защитный	2	2
47	3062866****	--	Датчик аварийной температуры	1	1
48	75124-3745050	45 3641 2054	Датчик управления	1	1
49	7530-3738343	45 3624 1525	Переходник	2	2
50	549Б-2105454	45 3619 8040	Трубка	5	5
51	379198	45 3625 1979	Кляммер	17	18
52	549-2105543*	45 3619 7526	Хомут электромонтажный	17	17
53	549а-3724393	45 3619 2676	Прокладка	22	22
54	751311-3724300-20	45 3644 4723	Жгут проводов двигателя	1	1
55	540а-3724044	45 3616 1630	Наконечник резиновый	2	2
56	ДСФ-65	--	Датчик засорения фильтров	2	2
57	30724438****	--	Генератор	1	1
58	751311-3724386	45 3641 7831	Переключатель	1	1
59	540-3724090-01	45 3613 4781	Провод «массы»	1	1
60	252006	45 9811 1207	Шайба 10 08кл 019	3	3
61	252136	45 9816 6067	Шайба 10 ОТ	6	6
62	--****	--	Электродвигатель МЭН	1	1
63	250512	45 9553 1057	Гайка М10-6Н	2	2
64	--****	--	Датчик давления топлива	1	1
65	--****	--	Электромагнит отсечки топлива	1	1
66	--****	--	Электромагнит топливозаборника	1	1

75131-3902090 КДС

Продолжение таблицы 13.7

Номер позиции	Обозначение	Код ОКП	Наименование сборочных единиц, деталей	Количество на изделие БелАЗ	
				75131	751311
67	--****	--	Электронный блок	1	1
68	--****	--	Электромагнит включения вентилятора	1	1
69	--****	--	Датчик аварийного давления	1	1
70	18.3829	45 7382 6215	Датчик давления	2	2
71	3824804****	--	Диагностический разъем	1	1
72	--****	--	Электромагнит подачи топлива	1	1
73	--****	--	Датчик оборотов	1	1
74	751311-3724305-20	45 3644 4727	Жгут проводов электронного блока	1	1
75	751311-3724480	45 3644 3960	Жгут проводов	1	1
76	--****	--	Датчик давления	1	1
77	--****	--	Датчик тахометра	1	1
78	7521-8609026	45 3627 1734	Рукав всасывающий	1	1
79	751311-3724156	45 3641 9980	Переключатель	1	1
80	751311-3724352-20	45 3644 4726	Жгут проводов «Camins»	1	1
81	751311-3724030-20	45 3644 4113	Жгут проводов по лонжерону	-	1
81	75132-3724030-10	45 3644 4113	Жгут проводов по лонжерону	1	-
82	549AC-3724251	45 3619 3973	Переключатель	1	1
83	344612	45 3611 0717	Кляммер	2	2
84	751311-3724261-20	45 3644 4109	Жгут проводов фар	1	1
85	549C-3724306	--	Переключатель	2	2
86	MH-1	--	Электродвигатель топливного насоса	1	1
87	751201-3723091	45 3641 0338	Розетка с проводами	1	1
88	201469	45 9346 1533	Болт М8-6х 55	2	2
89	250510	45 9553 1055	Гайка М8-6Н	5	5
90	525-3724042	45 3611 0240	Втулка	1	1
91	549-3716046	45 3619 0253	Кольцо	2	2
92	75145-3827230	45 3644 1133	Кожух защитный	2	2
93	ДУЖ 105Д-13-24В-1А-01	45 7311 1182	Датчик уровня жидкости	1	-
93	ДГС-М-111-24-01	45 7312 0122	Датчик	-	1
94	750901-3724250	45 3638 0779	Переключатель	8	8
95	75131-3724175	45 3644 1134	Кожух защитный	1	1
96	ДГС-М-101-24-01	45 7312 0120	Датчик	-	2
97	540-3715054	45 3613 3480	Втулка подкапотного фонаря амортизационная	1	1
98	A24-21-3	34 6621 2410	Лампа	1	1
99	201422	45 9346 1508	Болт М6-6х 25	26	26
100	ПД308А	45 7374 7232	Лампа подкапотная	1	1
101	AP-93 УХЛ2	45 3921 3093	Розетка	1	1
102	221512	45 9412 1037	Винт М3-6х 28	2	2
103	250458	45 9553 1051	Гайка М3-6Н	-	2
103	250462	45 9553 1052	Гайка М4-6Н	4	-
104	252130	45 9816 6042	Шайба 3Т 65Г 06	2	2
105	500-3723242	45 3416 1683	Прокладка штепсельной розетки	1	1
106	549BC-3724222	45 3619 3961	Переключатель	1	1
107	549A-3716052	45 3619 2563	Пластина	12	12
108	549A-3716062	45 3619 0159	Амортизатор	6	6
109	549A-3743412	45 3619 2691	Пластина	3	3
110	540-8609028	45 3613 3372	Рукав всасывающий	1	1

75131-3902090 КДС

Продолжение таблицы 13.7

Номер позиции	Обозначение	Код ОКП	Наименование сборочных единиц, деталей	Количество на изделие БелАЗ	
				75131	751311
111	16.3829	45 7382 6174	Датчик давления	3	3
112	--**	--	Прокладка	1	1
113	П1**	--	Датчик температуры	1	1
114	2712-3829	45 7311 1259	Датчик	-	1
114	ММ128	45 7311 1223	Датчик давления	1	-
115	МП2101УХЛ4 31А	--	Микропереключатель	2	2
117	СКП2.00.50.200СБ**	45 3921 3187	Выносной пульт ручного включения	1	1
118	5320-3716365	45 3537 1872	Чехол защитный	1	1

* -- поз. 52 (549-2105543 – хомут электромонтажный) допускается замена на хомут электромонтажный, поступает с КТА

** -- поступает по контракту;

*** -- поступает ТУЭ-48;

**** -- поступает с двигателем КТА.



Рисунок 13.14 – Установка кондиционера

Т а б л и ц а 13.14 – Перечень сборочных единиц и деталей

Номер позиции	Обозначение	Код ОКП	Наименование сборочных единиц, деталей	Количество на изделие БелАЗ	
				751311	
1	751311-3724318		Жгут проводов кондиционера	1	
2		45 7373 9003	Колодка гнездовая	2	
3	5320-3724051		Чехол защитный	2	
4		45 7373 8004	Штырь	7	
5		45 7373 9004	Колодка штыревая	2	
6	5320-3724050		Чехол защитный	2	
7		45 7373 9008	Колодка штыревая	1	

17 Кабина и оперение

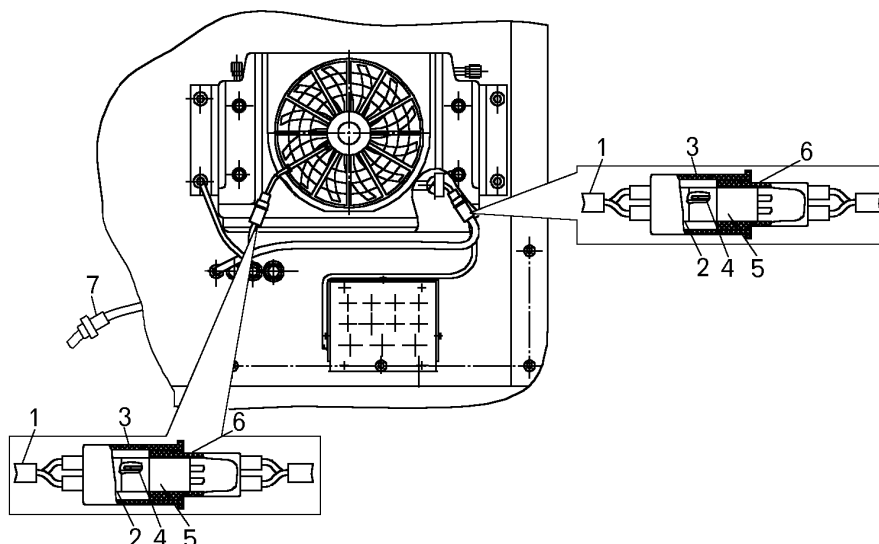

Рисунок 17.10 – Установка зеркал заднего вида и кронштейнов их крепления

Т а б л и ц а 17.10 -- Перечень сборочных единиц и деталей

Номер позиции	Обозначение	Код ОКП	Наименование сборочных единиц, деталей	Количество на изделие БелАЗ
				75131
1	250510	45 9553 1055	Гайка М8	8
2	252135	45 9816 6046	Шайба 8	8
3	201497	45 9346 1559	Болт М10х25	4
4	75473-8201126-10	45 3611 2199	Шайба фрикциона	4
5	250512	45 9553 1057	Гайка М10	12
6	549С-8201158	45 3619 7107	Стяжка	4
7	7555-8201110	45 3637 2944	Держатель кронштейнов верхний	4
8	7513-8201092	45 3641 8312	Кронштейн зеркала малого	2
9	7555-8201112	45 3637 2945	Держатель кронштейнов нижний	4
10	ВРЕИ.203621.008	45 9100 0001	Зеркало наружное малое	2
11	ВРЕИ.2033621.009	45 9100 0002	Зеркало наружное большое	2
12	7555-8201128	45 3637 2946	Заглушка	2
13	7555-8201100-10	45 3637 7962	Кронштейн зеркала большого	
14	221664	45 9412 1139	Винт М8х20	8
15	201502	45 9346 1564	Болт М10х20	4
16	252006	45 9811 1207	Шайба 10	4

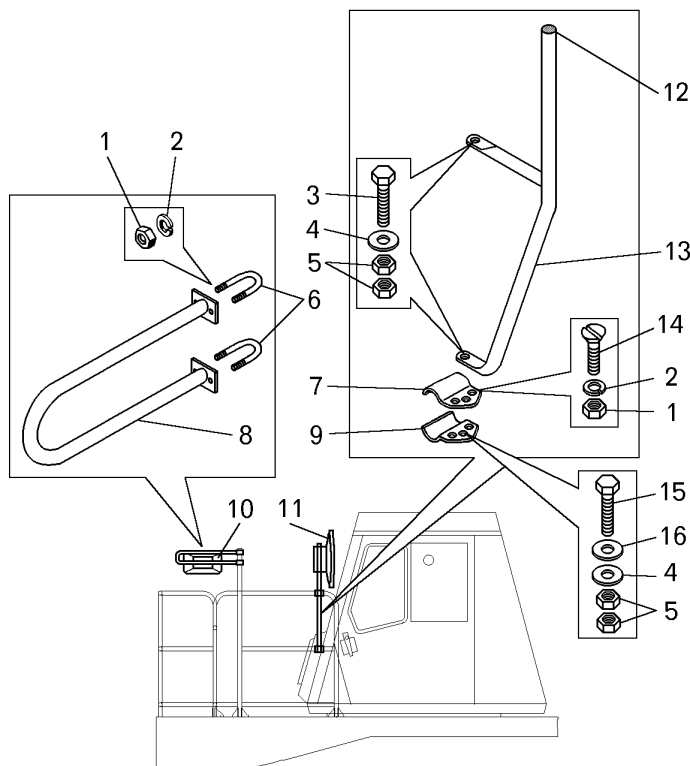

Рисунок 17.13 – Установка кондиционера

Т а б л и ц а 17.13 -- Перечень сборочных единиц и деталей

Номер позиции	Обозначение	Код ОКП	Наименование сборочных единиц, деталей	Количество на изделие БелАЗ
				75131
1	U003FF031	45 3921 3195	Испаритель «MONTREAL»	1
2	201422	45 9346 1508	Болт М6х25	4
3	252037	45 9811 1255	Шайба 6	4
4	252134	45 9816 6045	Шайба 6Т	4
5	75131-8111640	45 3644 4316	Кронштейн правый	1
6	75131-8111641	45 3644 4317	Кронштейн левый	1
7	75131-8111648	45 3644 4315	Кронштейн	1
8	201458	45 9346 1524	Болт М8х25	12
9	252005	45 9811 1206	Шайба 8	8
10	252155	45 9816 6006	Шайба 8Л	12
11	U00025327	45 3921 3194	Конденсатор «VENEZIA»	1
12	7545-8111649	45 3637 8420	Кронштейн	2
13	342515	45 9957 6002	Шайба 8	4
14	250508	45 9553 1054	Гайка М6-6Н	4
15	540-1108141	45 3613 0253	Втулка	1
16	200-3724015	45 3414 1460	Втулка	1
17	525-3724042	45 3611 0240	Втулка	1
18	200-3802045	45 3414 1508	Втулка	1

75131-3902090 КДС

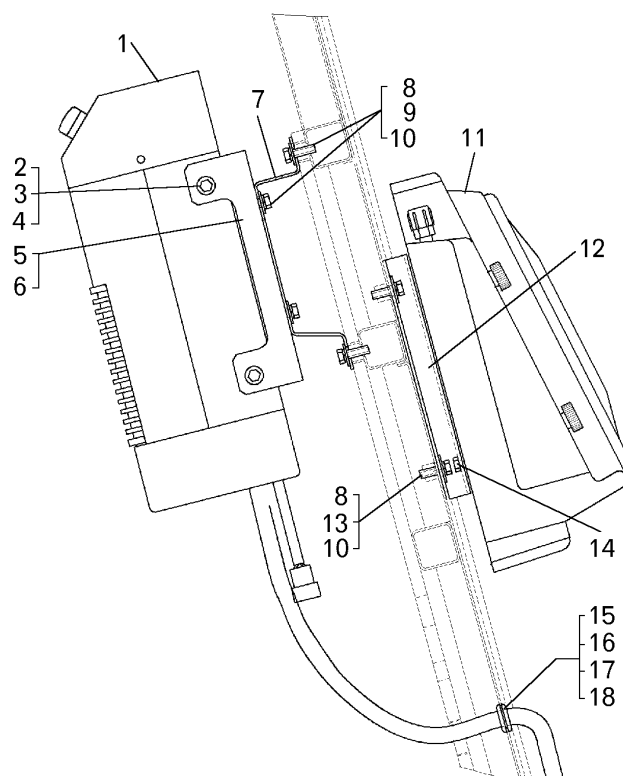

Рисунок 17.14 – Установка трубопроводов кондиционера

Т а б л и ц а 17.14 -- Перечень сборочных единиц и деталей

Номер позиции	Обозначение	Код ОКП	Наименование сборочных единиц, деталей	Количество на изделие БелАЗ
				75131
1	8881500011	45 3921 3207	Кольцо уплотнительное	1
2	8881400405	45 3921 2590	Переходник винтовой 45° (1/2*)	1
3	8881400443	45 3921 3203	Наконечник шланга NW10 (1/2*)	2
4	SSP90010G2G	45 3921 3200	Шланг всасывающий NW10 (1/2)	1
5	8881500008	45 3921 3204	Кольцо уплотнительное	2
6	8881400365	45 3921 2589	Переходник винтовой 45° (5/16*)	1
7	8881400441	45 3921 3201	Наконечник шланга NW6 (5/16*)	2
8	SSP90006G2G	45 3921 3198	Шланг промежуточный NW6 (5/16*)	1
9	8881400431	45 3921 2588	Переходник винтовой 90° (5/16*)	1
10	549Б-2105455	45 3619 8041	Трубка	12
11	344614	45 3611 0718	Кляммер Ø19	1
12	8881500009	45 3921 3205	Кольцо уплотнительное	2
13	88814001109	45 3921 3197	Переходник винтовой 90° (13/32*)	1
14	8881400442	45 3921 3202	Наконечник шланга NW8 (13/32*)	2
15	SSP90008G2G	45 3921 3199	Шланг нагнетательный NW8 (13/32*)	1

Продолжение таблицы 17.14

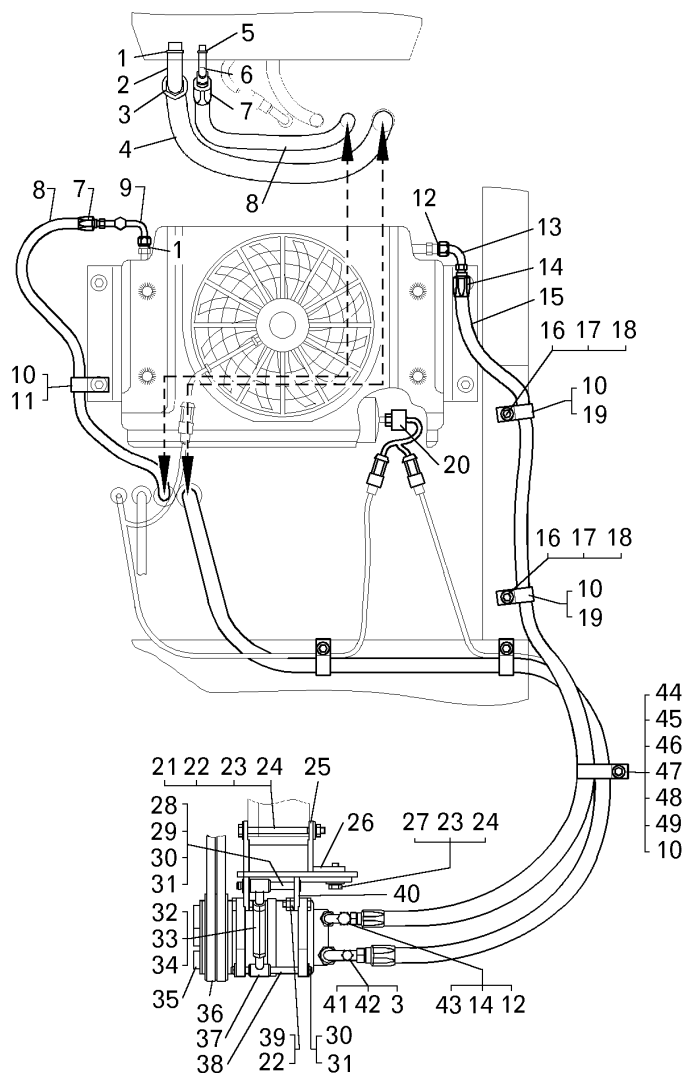
Номер позиции	Обозначение	Код ОКП	Наименование сборочных единиц, деталей	Количество на изделие БелАЗ
				75131
16	201418	45 9346 1504	Болт М6х16	10
17	252037	45 9811 1255	Шайба 6	10
18	252134	45 9816 6045	Шайба 6Е	10
19	344622	45 3611 0722	Кляммер Ø25	4
20	043101.1	45 3921 3196	Датчик высокого давления	1
21	340237	45 9957 1045	Болт М10х130	2
22	250512	45 9553 1057	Гайка М10-6Н	6
23	252039	45 9811 1257	Шайба 10	7
24	252156	45 9816 6007	Шайба 10Л	5
25	75131-8111610-20	45 3644 4984	Кронштейн	1
26	7548D8111627	45 3614 8235	Пластина	1
27	204197	45 9346 1559	Болт М10х25	3
28	7548D-8111657	45 3614 8240	Держатель	1
29	75483-8111651	45 3613 8866	Тяга левая	1
30	258039	45 9871 1050	Шплинт 3х20	3
31	252006	45 9811 1207	Шайба 10	3
32	75483-8111654	45 3613 8869	Фиксатор тяги	1
33	342231	45 9957 4007	Гайка М12х1,25-6Н-LH	1
34	374542	45 9958 4075	Гайка М12х1,25-6Н	1
35	80700B	45 3921 2591	Компрессор Seltec TM13HDV	1
36	A-1120	25 6311 0001	Ремень	2
37	75483-8111650	45 3613 8865	Тяга правая	1
38	75483-8111659	45 3611 1955	Ось	1
39	201502	45 9346 1564	Болт М10х38	2
40	7555B-8111620	45 3637 9141	Кронштейн	1
41	8881400385	45 3921 2586	Переходник винтовой 90° (1/2*)	1
42	8881500010	45 3921 3206	Кольцо уплотнительное	1
43	8881400384	45 3921 2585	Переходник винтовой 90° (13/32*)	1
44	75131-3506112	45 3644 0461	Кронштейн	2
45	201454	45 9346 1520	Болт М8х16	2
46	250510	45 9553 1055	Гайка М8-6Н	2
47	252005	45 9811 1206	Шайба 8	2
48	252135	45 9816 6046	Шайба 8 Т	2
49	344618	45 3611 0739	Кляммер Ø42	7

75131-3902090 КДС



Рисунок 17.15 – Установка кронштейнов зеркал

Т а б л и ц а 17.15 -- Перечень сборочных единиц и деталей

Номер позиции	Обозначение	Код ОКП	Наименование сборочных единиц, деталей	Количество на изделие БелАЗ 751311
1	201497	45 9346 1559	Болт М10х25	4
2	252006	45 9811 1207	Шайба 10	8
3	7513-8201092	45 3641 8312	Кронштейн зеркала	2
4	75473-8201126-10	45 3611 2199	Шайба фрикционная	8
5	250512	45 9553 1057	Гайка М10-6Н	16
6	7555-8201128	45 3537 2946	Заглушка	1
7	201502	45 9346 1564	Болт М10х38	4
8	221664	45 9412 1139	Винт М8х20	4
9	7555-8201110	45 3637 2944	Держатель кронштейна верхний	2
10	7555-8201112	45 3637 2945	Держатель кронштейна нижний	2
11	252135	45 9816 6046	Шайба 8Т	10
12	250510	45 9553 1055	Гайка М8-6Н	4
13	75131-8201104	45 3644 3679	Кронштейн	2
14	75131-8201103	45 3644 3678	Кронштейн зеркала	1
15	78211-6816042	45 3642 5962	Фиксатор	2
16	75131-8201106	45 3644 3680	Усилитель	1
17	250508	45 9553 1054	Гайка М6-6Н	4
18	252134	45 9816 6045	Шайба 6Т	4
19	201456	45 9346 1522	Болт М8х20	6
20	252005	45 9811 1206	Шайба 8	6
21	7555-8201100-10	45 3637 7962	Кронштейн зеркала большого	1

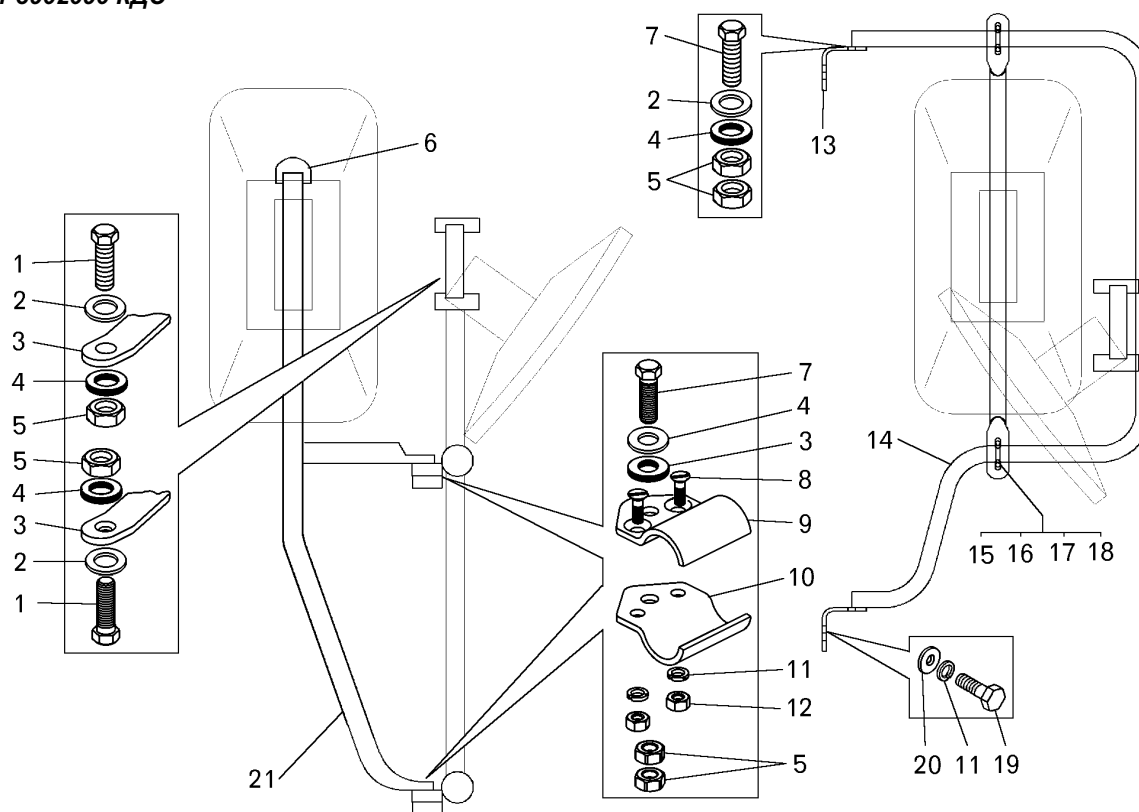

Рисунок 17.16 – Установка зеркал заднего вида

Т а б л и ц а 17.16 -- Перечень сборочных единиц и деталей

Номер позиции	Обозначение	Код ОКП	Наименование сборочных единиц, деталей	Количество на изделие БелАЗ
				751311
1	75131-8201132	45 3644 5273	Кронштейн	2
2	78211-6816042	45 3642 5962	Фиксатор	4
3	250508	45 9553 1054	Гайка М5-6Н	8
4	252134	45 9816 6045	Шайба 6Т	8
5	ВРЕИ 203621.011	45 3921 1585	Зеркало электрообогревное большое	2
6	ВРЕИ 203621.012	45 3921 1586	Зеркало электрообогревное малое	2

75131-3902090 КДС

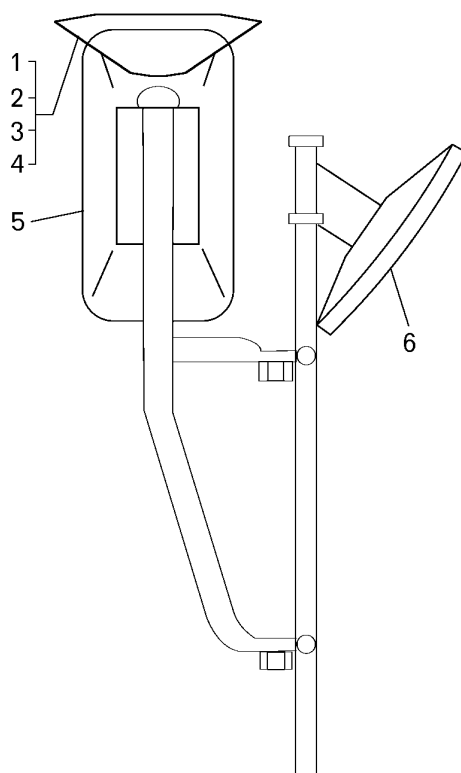

Рисунок 17.17 – Установка фильтра кабины СОВ-02

Т а б л и ц а 17.17 -- Перечень сборочных единиц и деталей

Номер позиции	Обозначение	Код ОКП	Наименование сборочных единиц, деталей	Количество на изделие БелАЗ
				75131
1	5336-8102032	45 3522 1462	Сопло	1
2	7513-8120044	45 3644 4098	Шланг обдува	1
3	7513-8122140	45 3644 3946	Кронштейн	1
4	240620	45 9622 1018	Винт М4х18	3
5	252317	45 9811 1912	Шайба 4	3
6	СОВ-02	45 3922 0370	Система очистки воздуха	1
7	7513-8122078	45 3644 4012	Пластина опорная	1
8	201418	45 9346 1504	Болт М6х16	6
9	250508	45 9553 1054	Гайка М6-6Н	6
10	252037	45 9811 1255	Шайба 6	6
11	252134	45 9816 6045	Шайба 6Т	6
12	201454	45 9346 1520	Болт М8х16	4
13	252005	45 9811 1206	Шайба 8	4
14	252135	45 9816 6046	Шайба 8Т	4

Установка пепельницы (без рисунка)

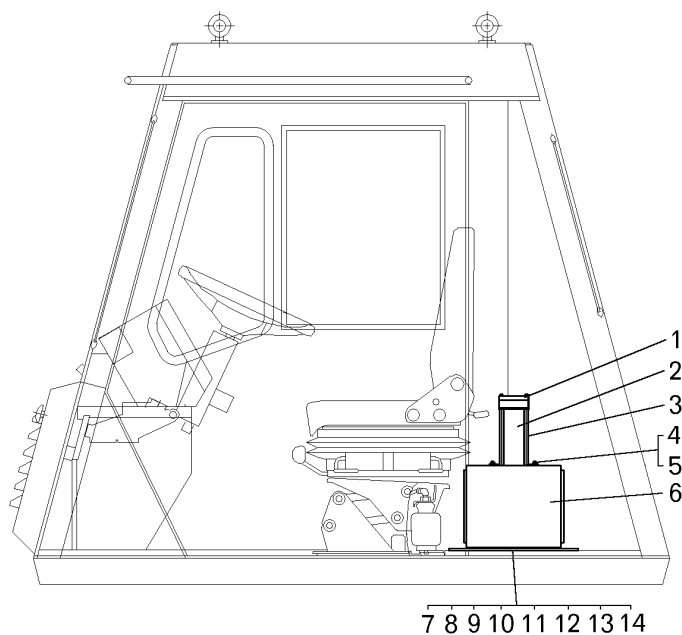
Т а б л и ц а 17.18 -- Перечень сборочных единиц и деталей

Номер позиции	Обозначение	Код ОКП	Наименование сборочных единиц, деталей	Количество на изделие БелАЗ
				75131
--	2105-8203200	45 3922 0377	Пепельница автомобильная	1

Установка термоса (без рисунка)

Т а б л и ц а 17.19 -- Перечень сборочных единиц и деталей

Номер позиции	Обозначение	Код ОКП	Наименование сборочных единиц, деталей	Количество на изделие БелАЗ
				75131
--	К-1,5	45 3922 0371	Термос	1

Установка кронштейнов зеркал на углевоз БелАЗ-75138 (без рисунка)

Т а б л и ц а 17.20 -- Перечень сборочных единиц и деталей

Номер позиции	Обозначение	Код ОКП	Наименование сборочных единиц, деталей	Количество на изделие БелАЗ
				75138
--	75138-8201100	45 3644 2990	Кронштейн зеркала	1
--	7555Д-8201100	45 3634 0442	Кронштейн зеркала	1

18 Платформа

75131-3902090 КДС



Рисунок 18.1 – Установка платформы, камневывалки и брызговики

Т а б л и ц а 18.1 – Перечень сборочных единиц и деталей

Номер позиции	Обозначение	Код ОКП	Наименование сборочных единиц, деталей	Количество на изделие БелАЗ
				75131
1	7513-8500005	45 3641 6347	Платформа с кронштейнами и скобами крепежными	1
1	75131-8500005-10*	45 3644 0998	Платформа с кронштейнами и скобами крепежными	1
2	2.3.45Ц6ХР	45 9167 5006	Масленка	2
3	201454	45 9346 1520	Болт	8
4	252135	45 9816 6046	Шайба	8
5	549-8515327	45 3619 3708	Крышка бункера	2
6	549-8515328	45 3619 3709	Прокладка	2
7	340378	45 9957 1095	Болт	8
8	252138	45 9816 6069	Шайба	8
9	7519-8603687	45 3633 2183	Палец	2
10	7519-8603669-10	45 3633 2180	Кольцо	2
11	7519-88603680-10	45 3633 2073	Уплотнитель	4
12	540-8603076-10	45 9985 6845	Кольцо стопорное	4
13	ШСЛ-90К1	46 4914 3839	Подшипник	2
14	7519-8603686	45 3633 2182	Втулка распорная	4
15	7520-8521808	45 3633 0017	Прокладка	48

Продолжение таблицы 18.1

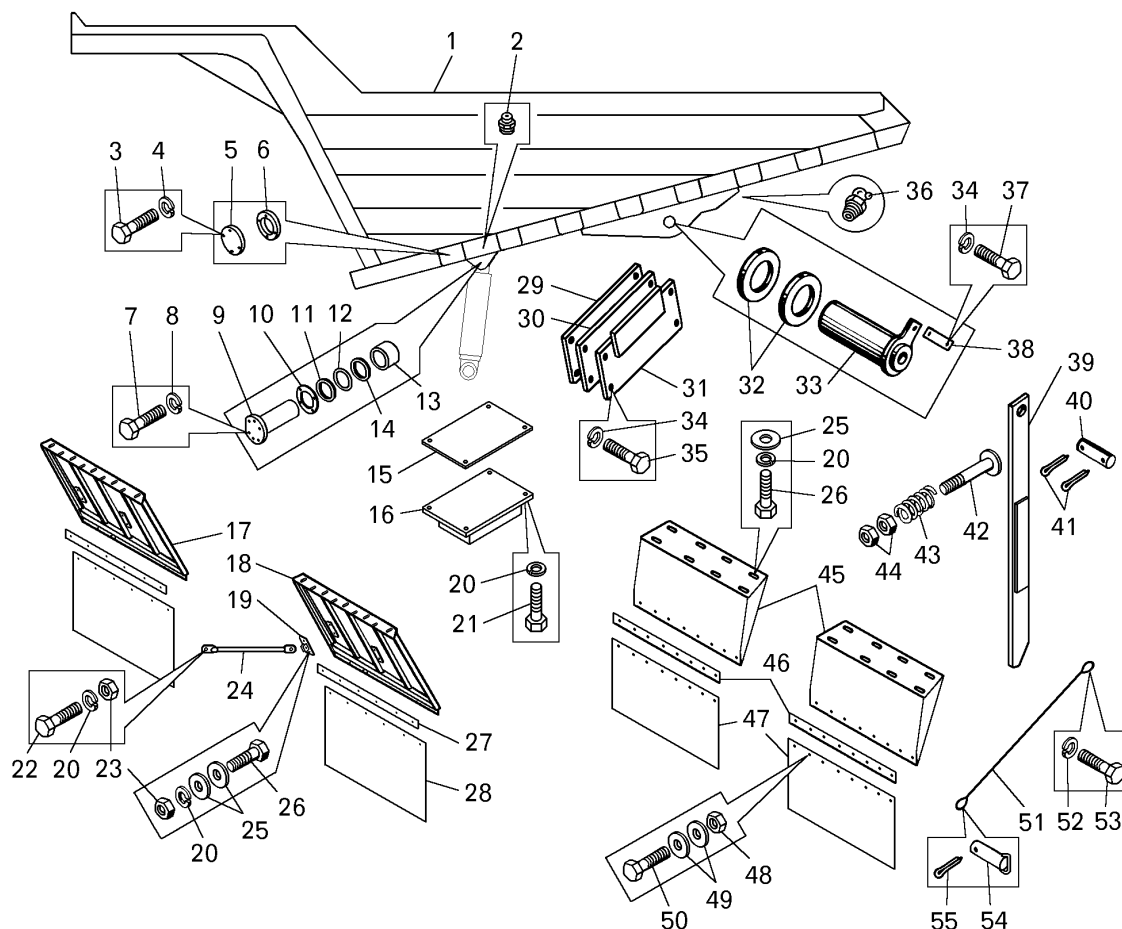
Номер позиции	Обозначение	Код ОКП	Наименование сборочных единиц, деталей	Количество на изделие БелАЗ
				75131
--	7520-8521809	45 3633 4298	Прокладка	8
--	751906-8521844	45 3633 4867	Прокладка	16
--	751906-8521845	45 3633 4868	Прокладка	16
--	751906-8521846	45 3633 4869	Прокладка	8
16	7520-8521800	45 3633 0001	Амортизатор	16
17	7513-8403301	45 3641 6318	Кронштейн крепления брызговиков	1
18	7513-8403300	45 3641 2612	Кронштейн крепления брызговика	1
19	7509-8403500	45 3638 0078	Кронштейн	4
20	252136	45 9816 6067	Шайба	64
21	201501	45 9346 1563	Болт	64
22	201502	45 9346 1564	Болт	8
23	250512	45 9553 1057	Гайка	16
24	75491-8403450	45 3638 2401	Раскос	4
25	252039	45 9811 1257	Шайба	58
26	201499	45 9346 1561	Болт	50
27	7513-8403464	45 3641 2616	Пластина	2
28	7513-8403906	45 3641 2618	Брызговик	2
29	7519-8521978	45 3633 0376	Пластина регулировочная	8
30	7519-8521979	45 3633 0375	Пластина регулировочная	4
31	7519-8521970	45 3633 2144	Пластина контактная	2
32	75199-8521116	45 3633 3170	Шайба регулировочная	20
33	75199-8521130	45 3633 3162	Палец	2
34	252139	45 9816 6070	Шайба	12
35	340348	45 9348 1667	Болт	8
36	1.3.Ц6ХР	45 9167 4008	Масленка	2
37	202119	45 9346 1688	Болт	8
38	75199-8521138	45 3633 3167	Крышка	2
39	7513-3111010	45 3641 2995	Камневыталкиватель	2
40	549А-3111016-10	45 3619 7004	Палец	2
41	258086	45 9871 1105	Шплинт	4
42	7513-3111020	45 3641 2998	Упор	2
43	549Б-3720236	45 3619 2576	Пружина	4
44	250559	45 9553 1062	Гайка	4
45	7513-8511018	45 3641 3470	Кронштейн	2
46	7513-8511224	45 3641 3468	Пластина	2
47	7513-8511222	45 3641 3467	Брызговик	2
48	250510	45 9553 1055	Гайка	26
49	252005	45 9811 1206	Шайба	52
50	201460	45 9346 1526	Болт	26
51	7513-3932680	45 3641 3042	Трос	1
52	252140	45 9816 6071	Шайба 18 ОТ	2
53	340797	45 9957 1300	Болт М18х1.5	2
54	7549-3932730	45 3638 1161	Шкворень	2
55	258101	45 9871 1121	Шплинт 8х80	2

* -- платформа с уменьшенными бортами

75131-3902090 КДС

**Установка платформы, камневывалкивателей и брызговиков на углевоз БелАЗ-75138
(смотри рисунок 18.1)**

Т а б л и ц а 18.2 -- Перечень сборочных единиц и деталей

Номер позиции	Обозначение	Код ОКП	Наименование сборочных единиц, деталей	Количество на изделие БелАЗ
				75138
1	75138-8500005	45 3644 2934	Платформа	1
2	2.3.45Ц6ХР	45 9167 5006	Масленка	2
3	201454	45 9346 1520	Болт	8
4	252135	45 9816 6046	Шайба	8
5	549-8515327	45 3619 3708	Крышка бункера	2
6	549-8515328	45 3619 3709	Прокладка	2
7	340378	45 9957 1095	Болт	8
8	252138	45 9816 6069	Шайба	8
9	7519-8603687	45 3633 2183	Палец	2
10	7519-8603669-10	45 3633 2180	Кольцо	2
11	7519-88603680-10	45 3633 2073	Уплотнитель	4
12	540-8603076-10	45 9985 6845	Кольцо стопорное	4
13	ШСЛ-90К1	46 4914 3839	Подшипник	2
14	7519-8603686	45 3633 2182	Втулка распорная	4
15	7520-8521808	45 3633 0017	Прокладка	48
--	7520-8521809	45 3633 4298	Прокладка	8
--	751906-8521844	45 3633 4867	Прокладка	16
--	751906-8521845	45 3633 4868	Прокладка	16
--	751906-8521846	45 3633 4869	Прокладка	8
16	7520-8521800	45 3633 0001	Амортизатор	16
17	7513-8403301	45 3641 6318	Кронштейн крепления брызговиков	1
18	7513-8403300	45 3641 2612	Кронштейн крепления брызговика	1
19	7509-8403500	45 3638 0078	Кронштейн	4
20	252136	45 9816 6067	Шайба	64
21	201501	45 9346 1563	Болт	64
22	201502	45 9346 1564	Болт	8
23	250512	45 9553 1057	Гайка	16
24	75491-8403450	45 3638 2401	Раскос	4
25	252039	45 9811 1257	Шайба	58
26	201499	45 9346 1561	Болт	50
27	7513-8403464	45 3641 2616	Пластина	2
28	7513-8403906	45 3641 2618	Брызговик	2
29	7519-8521978	45 3633 0376	Пластина регулировочная	8
30	7519-8521979	45 3633 0375	Пластина регулировочная	4
31	7519-8521970	45 3633 2144	Пластина контактная	2
32	75199-8521116	45 3633 3170	Шайба регулировочная	20
33	75199-8521130	45 3633 3162	Палец	2
34	252139	45 9816 6070	Шайба	12
35	340348	45 9348 1667	Болт	8
36	1.3.Ц6ХР	45 9167 4008	Масленка	2
37	202119	45 9346 1688	Болт	8
38	75199-8521138	45 3633 3167	Крышка	2
39	75138-3111010	45 3641 8363	Камневывалкиватель	2
40	549А-3111016-10	45 3619 7004	Палец	2
41	258086	45 9871 1105	Шплинт	4

Продолжение таблицы 18.2

Номер позиции	Обозначение	Код ОКП	Наименование сборочных единиц, деталей	Количество на изделие БелАЗ
				75138
42	7513-3111020	45 3641 2998	Упор	2
43	549Б-3720236	45 3619 2576	Пружина	4
44	250559	45 9553 1062	Гайка	4
45	7513-8511018	45 3641 3470	Кронштейн	2
46	7513-8511224	45 3641 3468	Пластина	2
47	7513-8511222	45 3641 3467	Брызговик	2
48	250510	45 9553 1055	Гайка	26
49	252005	45 9811 1206	Шайба	52
50	201460	45 9346 1526	Болт	26
51	7513-3932680	45 3641 3042	Трос	1
52	252140	45 9816 6071	Шайба 18 ОТ	2
53	340797	45 9957 1300	Болт М18х1.5	2
54	7549-3932730	45 3638 1161	Шкворень	2
55	258101	45 9871 1121	Шплинт 8х80	2

19 Опрокидывающий механизм



Рисунок 19.1 -- Установка цилиндров опрокидывающего механизма

Т а б л и ц а 19.1 -- Перечень сборочных единиц и деталей

Номер позиции	Обозначение	Код ОКП	Наименование сборочных единиц, деталей	Количество на изделие БелАЗ
				75131
1	7513-8603530	45 3641 6269	Хомут крепления цилиндров	2
2	7513-8603010	45 3641 6271	Цилиндр опрокидывающего механизма в сборе	2
3	549-3923752	45 3619 5296	Призма	2
4	250561	45 9553 1064	Гайка М16	4
5	252139	45 9816 6070	Шайба 16 ОТ	4
6	252017	45 9811 1210	Шайба 8Т	6
7	341015	45 9957 3013	Шпилька М 16х45	4
8	7519-8603680-10	45 3633 2073	Сальник	4
9	540-8603076-10	45 9985 6845	Кольцо стопорное	4
10	ШСЛ 90 К1	46 4914 3839	Подшипник	2
11	340370	45 9957 1092	Болт М14х30	8
12	2.3.90.УХЛ1	45 9167 5013	Масленка	2
13	7549-8603198	45 3638 1355	Крышка	2
14	258283	45 9871 1370	Шплинт 1,6х225	2
15	7519-8603192	45 3633 2167	Крышка	2
16	252135	45 9816 6046	Шайба 8Т	6
17	201454	45 9346 1520	Болт М8х16	6

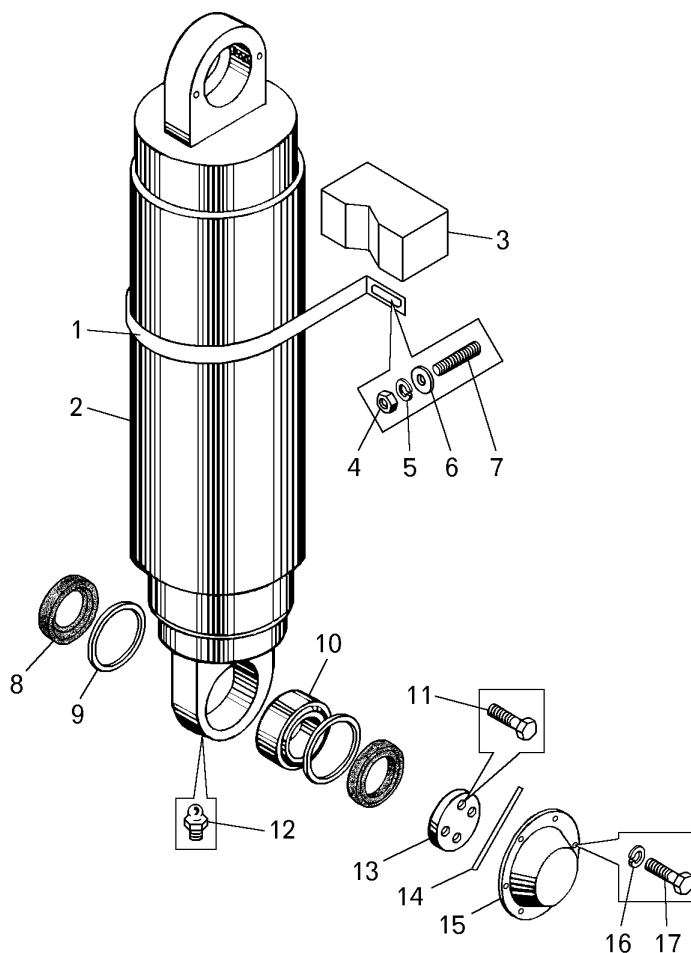

Рисунок 19.2 -- Цилиндр опрокидывающего механизма

Т а б л и ц а 19.2 -- Перечень сборочных единиц и деталей

Номер позиции	Обозначение	Код ОКП	Наименование сборочных единиц, деталей	Количество на изделие БелАЗ
				75131
1	7519-8603056-10	45 3633 2298	Крышка цилиндра	2
2	549А-2907063	45 3619 0213	Шайба защитная	4
3	540-8603051-20	45 3613 5310	Толкатель	2
4	III17,463 мм Н	46 9116 9461	Шарик	4
5	540-8603050-10	45 3613 3256	Гнездо клапана	4
6	035-040-30-2-3	25 3111 4112	Кольцо	4
7	7519-8603103-20	45 3633 3521	Труба цилиндра внутренняя	2

75131-3902090 КДС

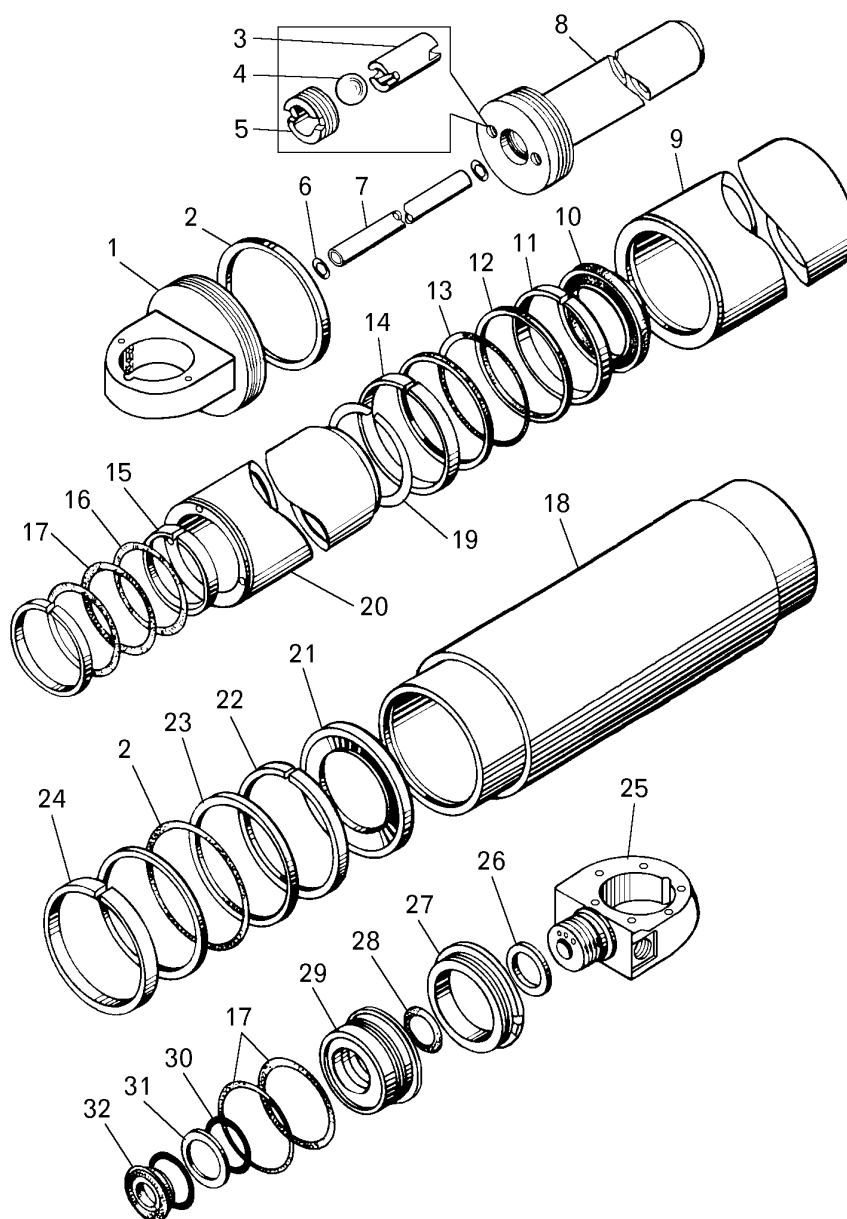
Продолжение таблицы 19.2

Номер позиции	Обозначение	Код ОКП	Наименование сборочных единиц, деталей	Количество на изделие БелАЗ
				75131
--	7519-8603160-10	45 3633 2163	Шток в сборе	2
8	7519-8603164-10	45 3633 2164	Шток с поршнем	2
9	7519-8603130	45 3633 0165	Труба	2
10	548-8603569	45 3614 0957	Кольцо предохранительное	2
11	549А-8603184	45 3619 3765	Кольцо направляющее	2
12	549А-8603090	45 3619 0221	Шайба защитная	4
13	200-215-85-2-3	25 3111 4454	Кольцо	2
14	549А-8603183	45 3619 5847	Кольцо направляющее	2
15	7519-8603188	45 3633 0359	Кольцо направляющее	4
16	7519-8603098	45 3633 2157	Кольцо защитное	4
17	160-170-58-2-3	25 3111 4381	Кольцо	6
18	7519-8603114	45 3633 2162	Труба наружная	2
19	7519-8603556	45 3633 6453	Кольцо ограничительное	2
20	7519-8603134	45 3633 0166	Труба	2
21	5271-8603569	45 3613 4603	Кольцо предохранительное	2
22	549А-8603186	45 3619 3766	Кольцо направляющее	2
23	235-250-85-2-3	25 3111 4462	Кольцо	4
24	549А-8603185	45 3619 5848	Кольцо направляющее	2
25	7513-8603026	45 3641 6279	Головка цилиндра	2
26	7519-8603126	45 3633 0354	Кольцо головки стопорное	2
27	7519-8603088	45 3633 2156	Гайка ограничительная	2
28	075-085-58-2-3	25 3111 4362	Кольцо	2
29	7519-8603071	45 3633 2154	Втулка штока	2
30	100-110-58-2-3	25 3111 4367	Кольцо	2
31	7520-8603089	45 3633 2323	Шайба защитная	2
32	7519-8603517	45 3633 2406	Кольцо предохранительное	2



Рисунок 19.3 -- Трубопроводы опрокидывающего механизма

Т а б л и ц а 19.3 -- Перечень сборочных единиц и деталей

Номер позиции	Обозначение	Код ОКП	Наименование сборочных единиц, деталей	Количество на изделие БелАЗ
				75131
1	7822-4617840	45 3642 5766	Рукав высокого давления	6
2	252136	45 9816 6067	Шайба 10 ОТ	75
3	341347	00 3413 4700	Винт М10х35	76
4	78202-4617327	45 3642 3584	Прижим	30
5	75131-8609344-50	45 3644 2999	Плита	1
6	040-045-30-2-2	25 3111 3115	Кольцо	1
7	75131-8603410	45 3644 3010	Прокладка	2
8	344028	45 9981 1028	Ниппель	2
9	308765	45 9882 1001	Хомут	2
10	75306-8609620	45 3624 9826	Хомут	8
11	252158	45 9816 6009	Шайба 14 Л	6
12	340378	45 9957 1095	Болт М14х42	6
13	341406	45 9957 2038	Винт	4
14	252137	45 9816 6068	Шайба 12 ОТ	56
15	7823-4617327	45 3642 6586	Прижим	12
16	341350	45 9957 1117	Винт М12х38	32
17	75306-8609360	45 3626 0174	Клапан	2
18	75306-8609346	45 3624 9412	Плита	1
20	340016	45 9957 1021	Болт	4
21	252139	45 9816 6070	Шайба 16 ОТ	11
22	090-096-36-2-2	25 3111 3199	Кольцо	2
23	75131-8604042	45 3644 0511	Патрубок всасывающий	2
24	202119	45 9346 1688	Болт М16х40	4

75131-3902090 КДС

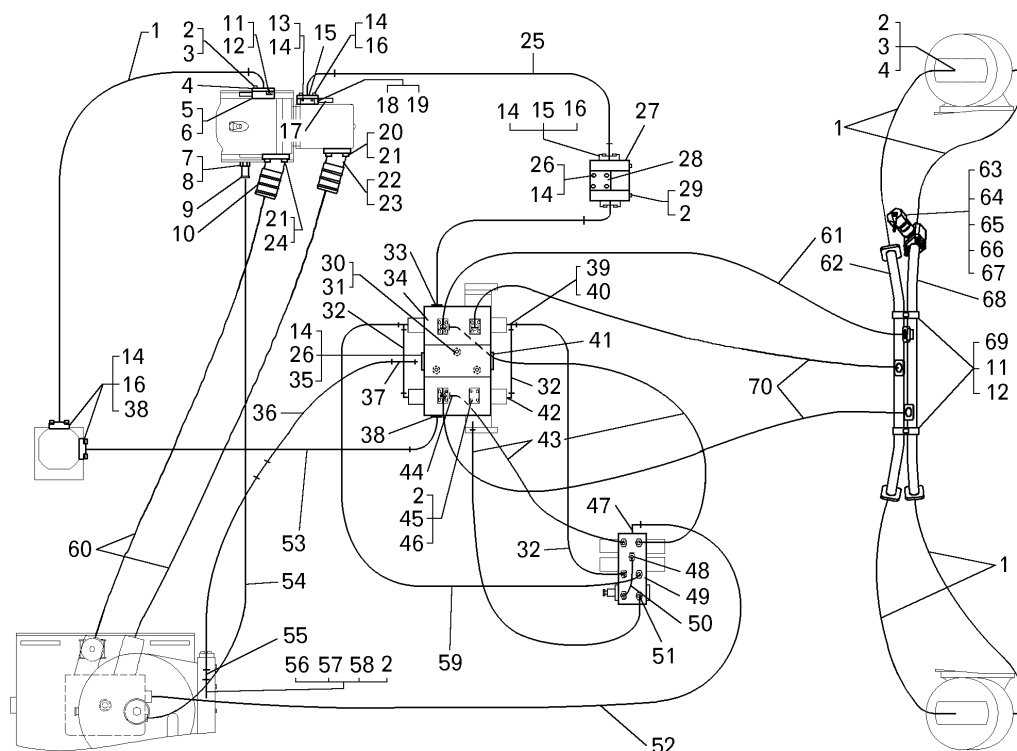
Продолжение таблицы 19.3

Номер позиции	Обозначение	Код ОКП	Наименование сборочных единиц, деталей	Количество на изделие БелАЗ
				75131
25	7823-4617820	45 3642 5859	Рукав высокого давления	1
26	201540	45 9346 1598	Болт М12х30	20
27	75306-8620010-20	45 3626 0295	Фильтр	1
28	75132-8609744	45 3644 0732	Заглушка	2
29	201495	45 9346 1557	Болт М10х20	6
30	250560	45 9553 1063	Гайка	3
31	341155	45 9957 3052	Шпилька М16х35	3
32	75131-8609676	45 3641 8456	Рукав высокого давления	3
33	038-044-36-2-2	25 3111 5398	Кольцо	7
34	75306-8606100	45 3624 9426	Гидрораспределитель	1
35	044-050-36-2-2	25 3111 3159	Кольцо	3
36	7823-4617810	45 3642 5858	Рукав высокого давления	1
37	75132-8609175	45 3641 6664	Труба	1
38	75303-3408246-10	45 3624 7766	Прижим фланца	6
39	7806-1712916	45 3729 2202	Переходник	2
40	344183	45 9981 6354	Тройник	2
41	75131-8609744	45 3644 0730	Заглушка	1
42	342661	45 9981 6341	Штуцер	2
43	75131-8609686	45 3641 8458	Рукав высокого давления	3
44	344442	45 9981 1472	Угольник	3
45	7513-8609744	45 3641 6614	Заглушка	1
46	340178	45 9957 1034	Болт М10х30	4
47	344435	45 9981 6454	Угольник	1
48	379473	45 9981 8504	Ниппель	4
49	75132-8606410	45 3641 6537	Блок управления	1
50	75131-8609670	45 3641 8455	Рукав высокого давления	1
51	344025	45 9981 1025	Ниппель	4
52	751211-8609700	45 3641 7776	Рукав высокого давления	1
53	7823-4617860	45 3642 5863	Рукав высокого давления	1
54	75131-8609034	45 3644 3009	Рукав L=2500±10 мм	1
55	344006	45 9981 6262	Ниппель	1
56	75132-8609140-10	45 3644 0733	Труба	1
57	548П-1719198	45 3614 3073	Скоба	1
58	201509	45 9346 1569	Болт М10х60	1
59	75131-8609690	45 3641 8459	Рукав высокого давления	1
60	75131-8609026	45 3644 3008	Рукав L=1750±10 мм	2
61	7822-4617870	45 3642 5894	Рукав высокого давления	1
62	75131-8609180	45 3641 7747	Труба	1
63	75131-8609052	45 3641 8223	Фланец	1
64	75125-8609930	45 3641 8219	Полумуфта	1
65	75213-8608259	45 3627 5952	Пластина	1
66	030-035-30-2-2	25 3111 3108	Кольцо	1
67	034-040-36-2-2	25 3111 3152	Кольцо	20
68	75131-8609130	45 3641 7746	Труба	1
69	78202-4617324	45 3642 3566	Прижим	2
70	7822-4617820	45 3642 5764	Рукав высокого давления	2
71	262543	45 9932 1303	Пробка	1



Рисунок 19.4 -- Блок управления

Т а б л и ц а 19.4 -- Перечень сборочных единиц и деталей

Номер позиции	Обозначение	Код ОКП	Наименование сборочных единиц, деталей	Количество на изделие БелАЗ
				75131
--	75132-8606430	45 3641 6620	Крышка пружины в сборе	1
1	206538	45 9336 1557	Болт 3 М10х30	1
2	250512	45 9553 1057	Гайка М10	1
3	75132-8606432	45 3641 6622	Корпус	1
4	75132-8606442	45 3641 6630	Крышка	1

75131-3902090 КДС

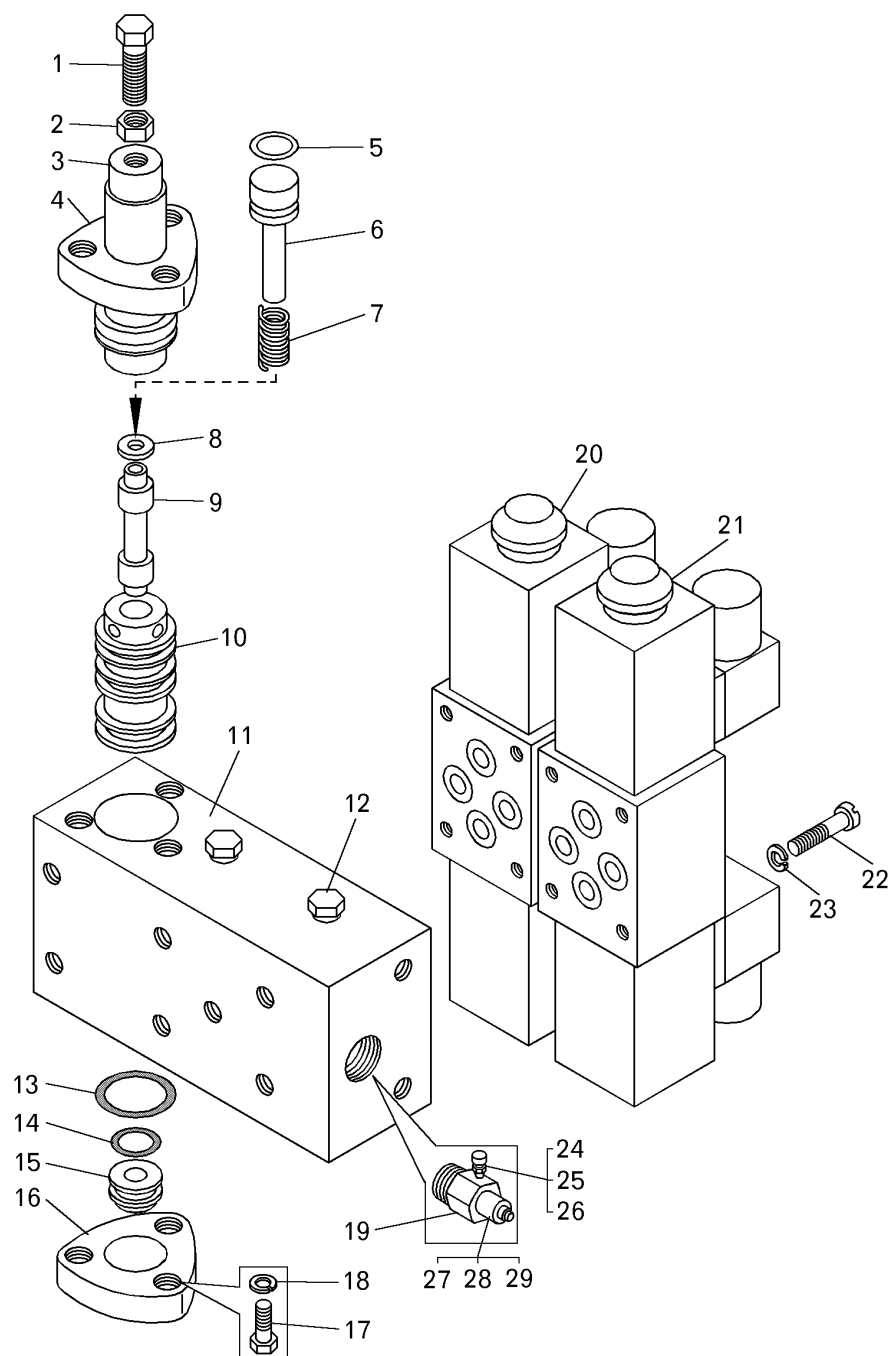
Продолжение таблицы 19.4

Номер позиции	Обозначение	Код ОКП	Наименование сборочных единиц, деталей	Количество на изделие БелАЗ
				75131
5	010-014-25-2-2	25 3111 3057	Кольцо	1
6	75132-8606347	45 3641 8214	Заглушка пружины	1
7	540-3405034	45 3613 1677	Пружина	1
8	75132-8606447	45 3641 6621	Упор пружины	1
9	75132-8606456	45 3641 6624	Золотник пилота	1
10	75132-8606423	45 3641 6627	Гильза	1
11	75132-8606422	45 36 41 6628	Корпус	1
12	262541	45 9932 1301	Пробка	7
13	020-025-30-2-2	25 3111 3101	Кольцо	4
14	012-016-25-2-2	25 3111 3059	Кольцо	1
15	75132-8606448	45 3641 6623	Крышка гильзы	1
16	75132-8606443	45 3641 6631	Крышка	1
17	201456	45 9346 1522	Болт М8х20	6
18	252135	45 9816 6046	Шайба 8Т	6
19	75306-8609360	45 3626 0174	Клапан в сборе	1
20	РГС1-6/ЗСЕ 34Г24	45 3921 2100	Гидрораспределитель	1
21	РГС1-6/ЗСЕ 44Г24	45 3921 2101	Гидрораспределитель	1
22	224615	45 9462 1097	Винт	8
23	252133	45 9816 6044	Шайба 5Т	8
24	540-2917392-А	45 3613 1468	Крышка	1
25	540-2917390	45 3613 1466	Прокладка уплотнительная	1
26	379473	45 9981 8504	Ниппель	1
27	75306-8609368	45 3626 0176	Корпус	1
28	75212-3408434	45 3627 3707	Шток	1
29	008-012-25-2-2	25 3111 3055	Кольцо	1



Рисунок 19.5 -- Гидрораспределитель

Т а б л и ц а 19.5 -- Перечень сборочных единиц и деталей

Номер позиции	Обозначение	Код ОКП	Наименование сборочных единиц, деталей	Количество
				на изделие БелАЗ 75131
1	78211-4617100	45 3642 4469	Клапан в сборе	3
2	78211-4617132	45 3642 4475	Крышка	3
3	78211-4617119	45 3642 4522	Пружина	3
4	027-032-30-2-2	25 3111 3106	Кольцо	3
5	78211-4617128	45 3642 4474	Кольцо защитное	3
6	78211-4617122	45 3642 4473	Клапан	3
7	78211-4617114	45 3642 4471	Седло	3
8	78211-4617107	45 3642 4470	Корпус	3
9	201469	45 9346 1533	Болт М8х55	4
10	252155	45 9816 6006	Шайба 8 Л	12
11	7820-4603100	45 3642 2130	Клапан вспомогательный	2
12	010-014-25-2-2	25 3111 3057	Кольцо	12
13	7822-4617182	45 3642 5520	Крышка	1

75131-3902090 КДС

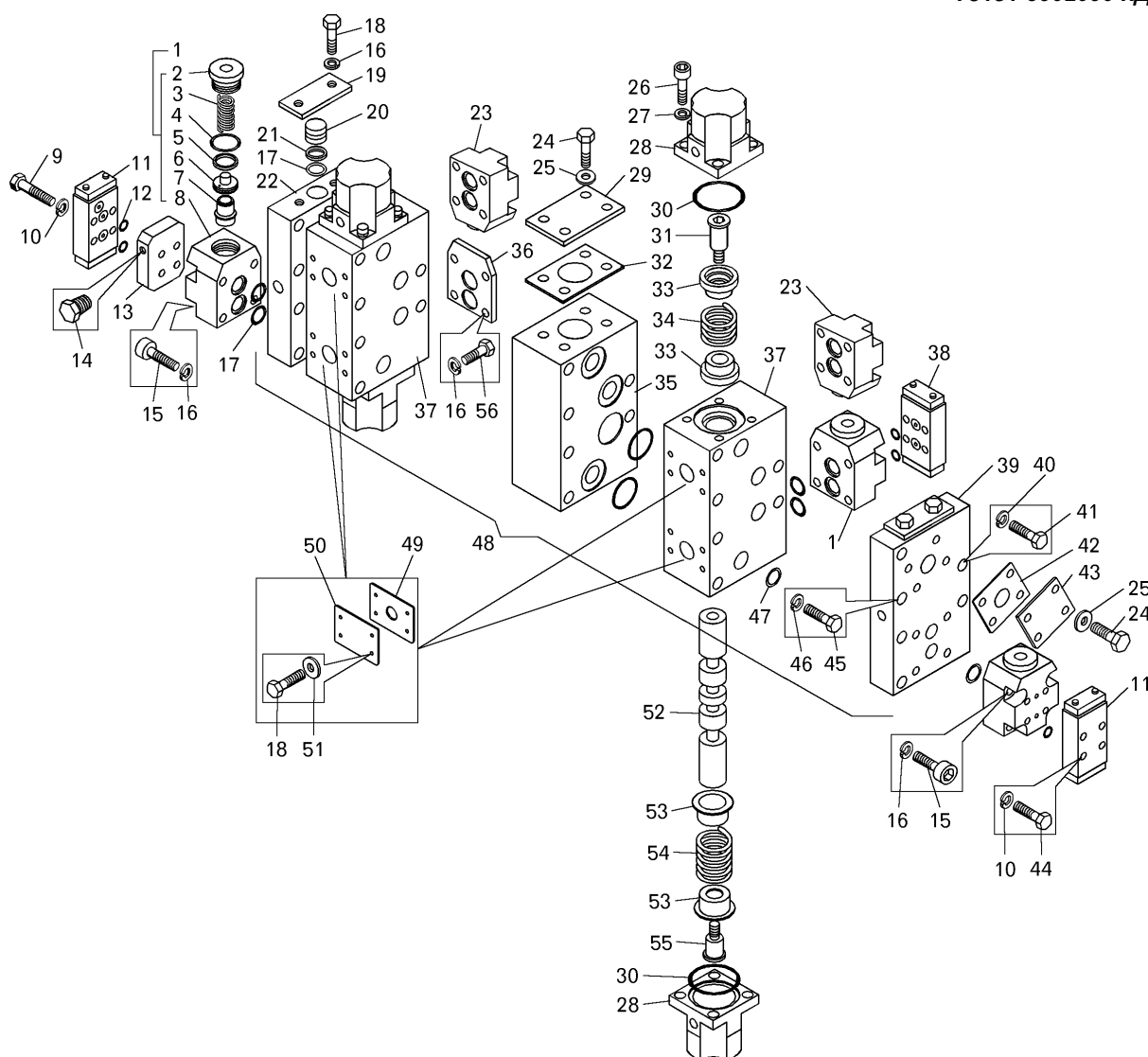
Продолжение таблицы 19.5

Номер позиции	Обозначение	Код ОКП	Наименование сборочных единиц, деталей	Количество на изделие БелАЗ
				75131
14	262541	45 9932 1301	Пробка	3
15	341346	00 3413 4600	Винт М10х45	20
16	252156	45 9816 6007	Шайба 10 Л	28
17	020-025-30-2-2	25 3111 3101	Кольцо	16
18	201495	45 9346 1557	Болт М10х20	20
19	7822-4617132	45 3642 6751	Крышка	2
20	7822-4617126	45 3642 6753	Заглушка	2
21	549А-2907263	45 3619 0216	Шайба защитная	2
22	7823-4617016-10	45 3642 6856	Корпус нагнетательный	1
23	7823-4617100	45 3642 6748	Клапан в сборе	2
24	201538	45 9346 1596	Болт М12х25	16
25	252007	45 9811 1208	Шайба 12	16
26	341350	45 9957 1117	Винт М12х38	16
27	252137	45 9816 6068	Шайба 12 ОТ	16
28	78211-4612104	45 3642 4521	Крышка	4
29	75306-8606397	45 3624 9859	Пластина	2
30	055-060-30-2-2	25 3111 3121	Кольцо	4
31	78211-4612049	45 3642 4518	Хвостовик	2
32	75306-8606316	45 3624 9860	Прокладка	2
33	78211-4612043	45 3642 4516	Опора пружины	4
34	78211-4612047	45 3642 4515	Пружина	2
35	75306-8606426	45 3624 9427	Плита	1
36	7513-8606436	45 3641 6632	Крышка	1
37	78211-4612015	45 3642 4509	Корпус	2
38	75131-8606420	45 3641 7796	Клапан вспомогательный	1
39	7823-4617014-10	45 3642 6855	Корпус нагнетательный	1
40	252139	45 9816 6070	Шайба 16 ОТ	4
41	340810	45 9957 1188	Болт М16х140	4
42	75306-8606318	45 3624 9857	Прокладка	2
43	75306-8606396	45 3624 9810	Пластина	2
44	200263	45 9326 1022	Болт М8х35	8
45	340779	45 9951 1418	Болт М14х140	8
46	252138	45 9816 6069	Шайба 14 ОТ	8
47	036-041-30-2-2	25 3111 3113	Кольцо	16
48	75306-8606102	45 3624 9976	Блок корпусов	1
49	75306-8606319	45 3624 9858	Прокладка	4
50	75306-8606224	45 3624 9809	Пластина	4
51	252006	45 9811 1207	Шайба 10,5	16
52	78211-4612042	45 3642 4513	Золотник	2
53	78211-4612044	45 3642 4517	Опора пружины	4
54	78211-4612046	45 3642 4514	Пружина	2
55	78211-4612024	45 3642 4512	Хвостовик	2
56	340178	45 9957 1034	Болт М10х30	4



Рисунок 19.6 -- Клапан вспомогательный

Т а б л и ц а 19.6 -- Перечень сборочных единиц и деталей

Номер позиции	Обозначение	Код ОКП	Наименование сборочных единиц, деталей	Количество
				на изделие БелАЗ 75131
1	201420	45 9346 1506	Болт	5
2	252134	45 9816 6045	Шайба	10
3	7820-4603106	45 3642 2133	Крышка	3
4	014-018-25-2-2	25 3111 3062	Кольцо	6
5	7820-3515152	45 3642 2009	Заглушка	3
6	7820-4603102	45 3642 2131	Корпус	2
6	75131-8606422	45 3641 7797	Корпус	1
7	003-005-14-2-2	25 3111 3001	Кольцо	3
8	ТО-41-3515146	45 3642 0494	Стержень	3
9	012-016-25-2-2	25 3111 3059	Кольцо	6
10	ТО-41-3515142	45 3642 0490	Кольцо защитное	6
11	7820-3515148	45 3642 1964	Седло	3
12	ТО-41-3515144	45 3642 0492	Клапан настройки	3
13	ТО-41-3515147	45 3642 0495	Шайба	3
14	ТО-41-3515151	45 3642 0498	Пружина клапана	3
15	ТО-41-3515149	45 3642 0497	Поршень	3
16	7820-4603104-10	45 3642 6752	Крышка пружины	3
17	250512	45 9553 1057	Гайка	3
18	206538	45 9336 1557	Болт	3
19	201418	45 9346 1504	Болт	5

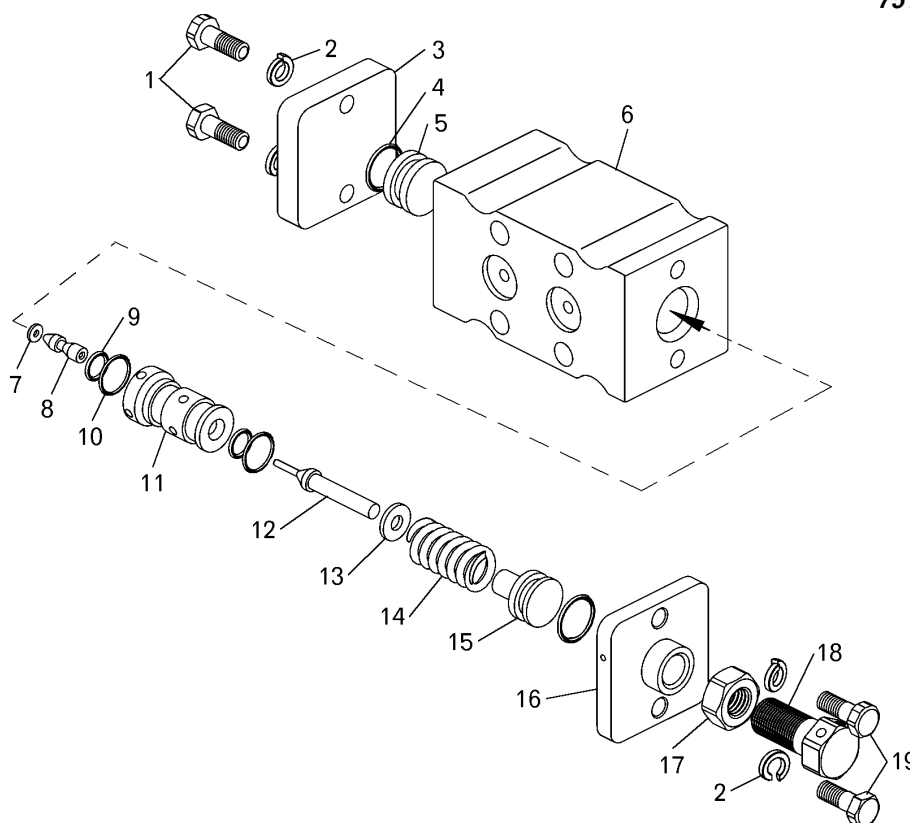

Рисунок 19.7 -- Клапан

Т а б л и ц а 19.7 -- Перечень сборочных единиц и деталей

Номер позиции	Обозначение	Код ОКП	Наименование сборочных единиц, деталей	Количество на изделие БелАЗ
				75131
1	540-2917392-А	45 3613 1468	Крышка	1
2	540-2917390	45 3613 1466	Прокладка	1
3	379473	45 9981 8504	Ниппель	1
4	75212-3408434	45 3627 3707	Шток	1
5	008-012-25-2-2	25 3111 3055	Кольцо	1
6	75306-8609368	45 3626 0176	Корпус	1

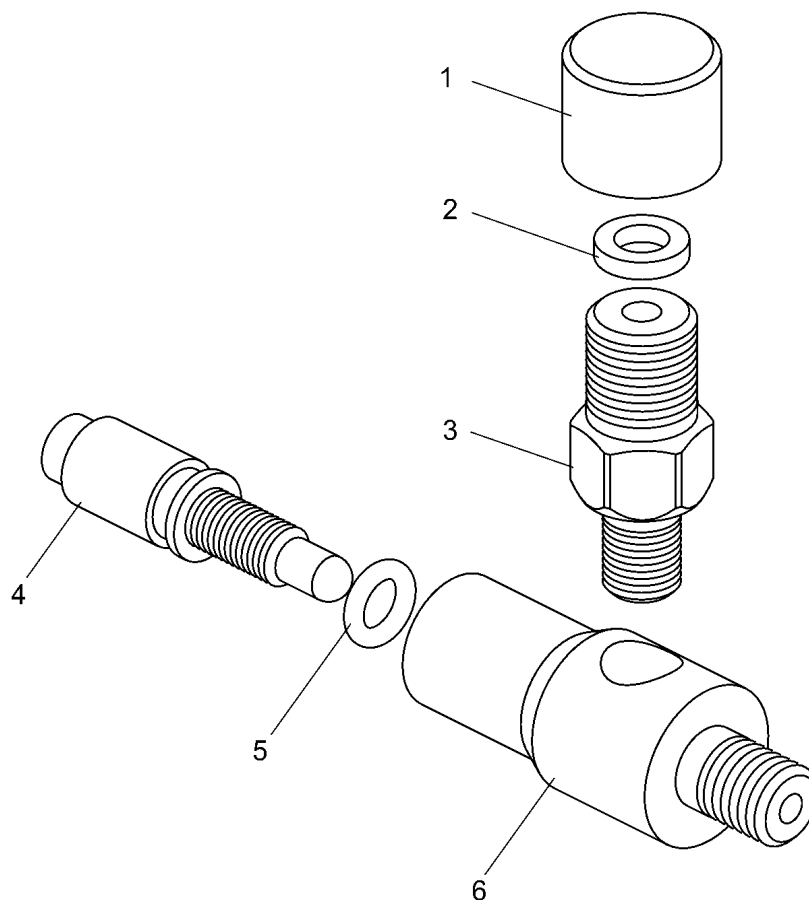

Рисунок 19.8 -- Фильтр

Т а б л и ц а 19.8 -- Перечень сборочных единиц и деталей

Номер позиции	Обозначение	Код ОКП	Наименование сборочных единиц, деталей	Количество на изделие БелАЗ
				75131
1	372200	45 9958 1551	Болт М14х114	4
2	252158	45 9816 6009	Шайба 14 Л	4
3	7823-3408702		Корпус	1
4	75125-3408332	45 3641 3500	Клапан	2
5	7548-3573336	45 3613 5177	Пружина	2
6	038-044-36-2-2	25 3111 5398	Кольцо	3
7	7823-34420116	45 3642 7882	Крышка фильтра	1
8	75306-3442044	45 3624 9280	Гильза	1
9	7512-3408332	45 3641 0243	Клапан	1
10	540-8607136	45 3613 3324	Пружина	1
11	036-041-30-2-2	25 3111 3113	Кольцо	1
12	344374	45 9981 6021	Пробка М39х2	1
13	120-126-36-2-2	25 3111 3221	Кольцо	1
14	75306-3442058	45 3624 9278	Шайба защитная	1
15	75306-8620020	45 3624 9187	Корпус фильтра	1

75131-3902090 КДС

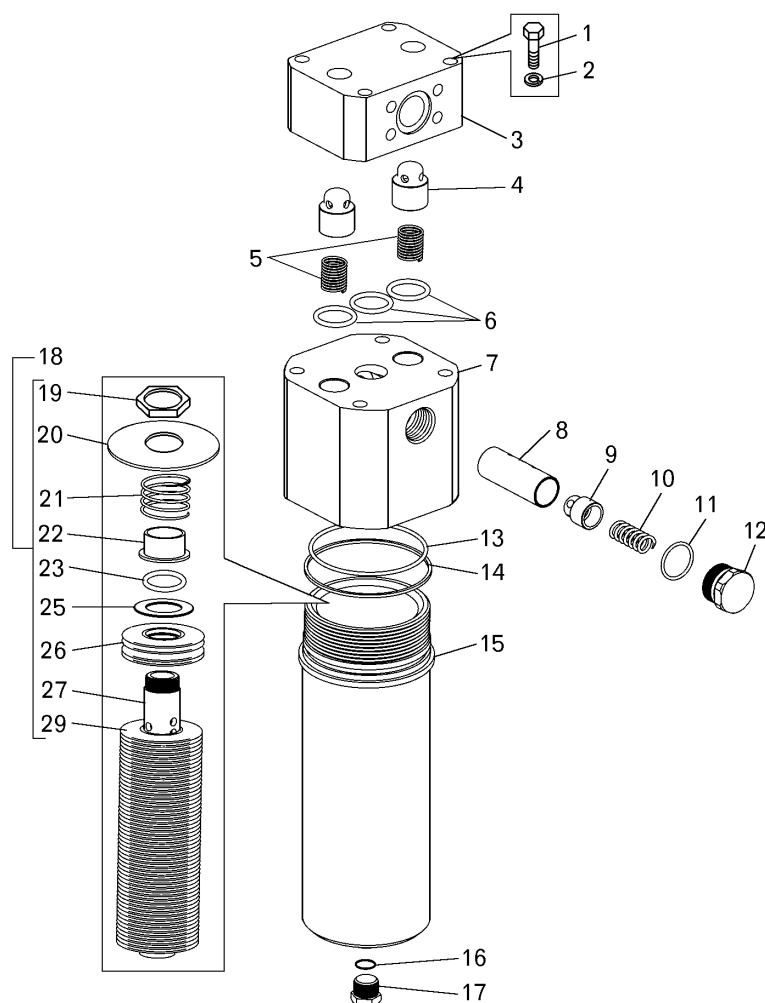
Продолжение таблицы 19.8

Номер позиции	Обозначение	Код ОКП	Наименование сборочных единиц, деталей	Количество на изделие БелАЗ 75131
				75131
14	262541	45 9932 1301	Пробка	3
16	019-023-25-2-2	25 3111 3067	Кольцо	1
17	378609	45 9981 8019	Пробка	1
18	75306-8620030	45 3624 9191	Фильтрозлемент	1
19	342476	45 9957 4054	Гайка	1
20	549Б-1001288	45 3619 0433	Шайба 40	1
21	549А-3501064	45 3619 2248	Пружина	1
22	75306-8620032	45 3624 9281	Упор	1
23	040-045-30-2-2	25 3111 3115	Кольцо	1
25	540-1704139	45 3613 0897	Шайба защитная	1
26	7555-1716110	45 3637 6477	Фильтрозлемент	60
27	75306-8620040	45 3624 9194	Шток	1
29	540-1704147-10	45 3613 0903	Шайба промежуточная	59



Рисунок 19.9 -- Установка насосов

Т а б л и ц а 19.9 -- Перечень сборочных единиц и деталей

Номер позиции	Обозначение	Код ОКП	Наименование сборочных единиц, деталей	Количество на изделие БелАЗ 75131
				75131
1	340279	45 9957 1062	Болт М12х35	20
2	252137	45 9816 6068	Шайба 12 ОТ	20
3	41735-4201010-10	45 3921 2350	Вал карданный	1
4	250839	45 9951 4059	Гайка М20х1,5-6Н	4
5	252141	45 9816 6072	Шайба 20 ОТ	4
6	340623	00 3406 2300	Болт М20х70	4
7	75131-8604011-50	45 3644 3000	Сдвоенный насос фирмы «BOSCH REXROTH»	1
8	75306-8604067	45 3626 0473	Стяжка	4
9	342408	00 3424 0800	Гайка М24х2-6Н	8
10	75131-8604078	45 3644 0528	Втулка	8
11	530-1308102	45 3611 0037	Шайба регулировочная	20
12	252021	45 9811 1214	Шайба 25	4
13	75131-8604070	45 3644 0524	Кронштейн насоса	1
14	75131-2201102	45 3644 0716	Фланец	1

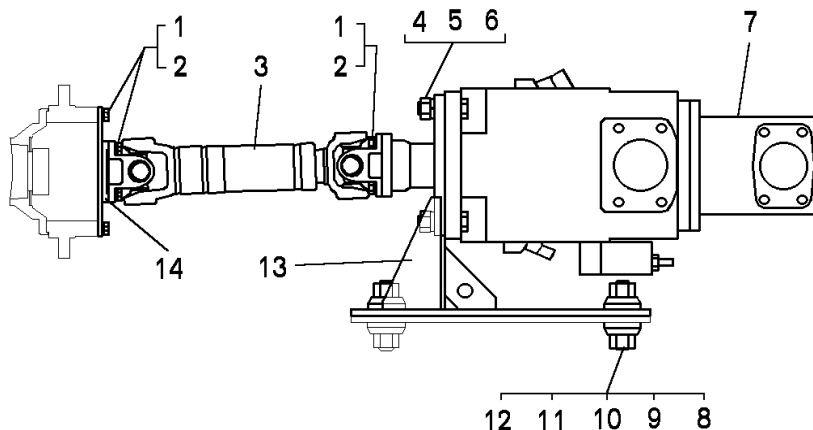

Рисунок 19.10 -- Бак масляный и фильтр

Т а б л и ц а 19.10 -- Перечень сборочных единиц и деталей

Номер позиции	Обозначение	Код ОКП	Наименование сборочных единиц, деталей	Количество на изделие БелАЗ
				75131
--	549-8608510	45 3619 7192	Сапун в сборе	1
1	201417	45 9346 1503	Болт	1
2	252004	45 9811 1205	Шайба	1
3	549-8608522	45 3619 7193	Крышка	1
4	ЭФВ 3-1	45 9123 2501	Элемент фильтрующий	1
5	038-046-46-2-3	25 3111 4258	Кольцо	1
6	549-8608512	45 3619 7189	Корпус сапуна	1
7	373675	45 9958 3326	Шпилька	4
8	252020	45 9811 1213	Шайба	4
9	252142	45 9816 6053	Шайба	4
10	525-3101040	45 3611 0115	Гайка	4
11	75131-8608008-50	45 3644 2995	Бак масляный	1

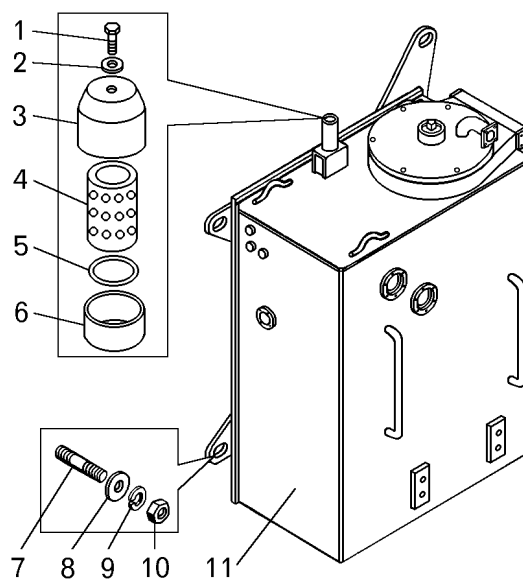

Рисунок 19.11 -- Детали масляного бака

Т а б л и ц а 19.11 -- Перечень сборочных единиц и деталей

Номер позиции	Обозначение	Код ОКП	Наименование сборочных единиц, деталей	Количество на изделие БелАЗ
				75131
1	75131-8608012	45 3644 0722	Корпус масляного бака	1
2	038-044-36-2-2	25 3111 5398	Кольцо	5
3	252137	45 9816 6068	Шайба 12 ОТ	14
4	340321	45 9957 1084	Болт М12х90	4
5	75131-8608192	45 3641 9987	Плита	1
6	201540	45 9346 1598	Болт М12х30	10
7	034-040-36-2-2	25 3111 3152	Кольцо	3
8	7513-8609744	45 3641 6614	Заглушка	3
9	252136	45 9816 6067	Шайба 10 ОТ	12
10	340178	45 9957 1034	Болт М10х30	12
--	75131-8608125	45 3641 9984	Крышка фильтра в сборе	1
11	75131-8608128	45 3641 9985	Крышка фильтра	1
12	540-1304118	45 3613 0549	Пробка	1

Продолжение таблицы 19.11

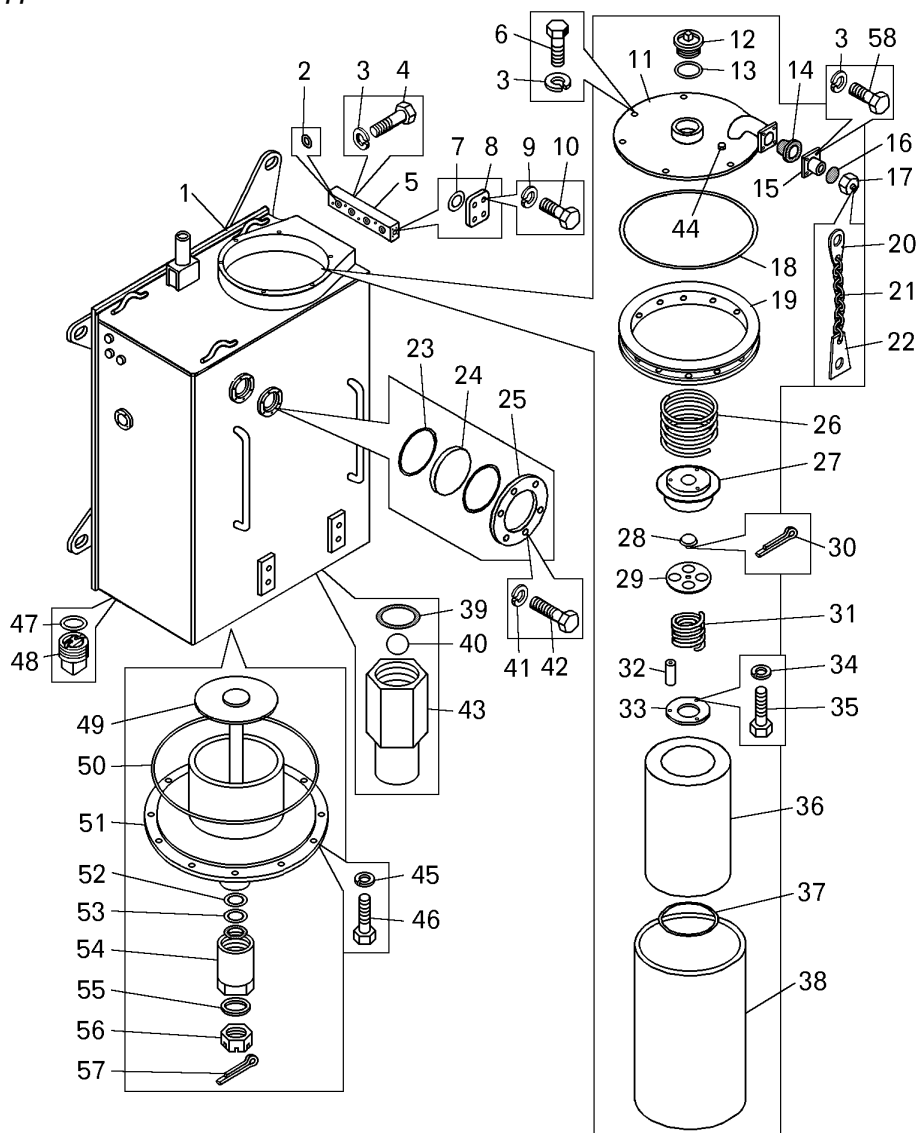
Номер позиции	Обозначение	Код ОКП	Наименование сборочных единиц, деталей	Количество на изделие БелАЗ
				75131
14	262541	45 9932 1301	Пробка	3
13	540-1304090-01	45 3613 0548	Прокладка	1
14	7513-8608419	45 3641 4474	Уплотнитель	1
15	7513-8608410	45 3641 4466	Фланец	1
16	7513-8608418	45 3641 4473	Прокладка	2
17	7513-8608422	45 3641 4475	Крышка	2
18	380-390-58-2-2	25 3111 3421	Кольцо	1
19	75131-8608447	45 3641 9983	Втулка	1
20	7513-8608424	45 3641 4476	Пластина	1
21	75213-8608750	45 3627 5953	Цепочка	2
22	75213-8608259	45 3627 5952	Пластина	2
23	065-070-30-2-2	25 3111 3126	Кольцо	4
24	7519-2405358	45 3633 1111	Глазок	2
25	549А-1101146	45 3619 7169	Крышка топливоуказателя	2
26	ТО-41-46011004	45 3642 0841	Пружина	1
--	7823-4615200	45 3642 7220	Клапан предохранительный в сборе	1
27	7823-4615214	45 3642 7219	Фланец	1
28	7823-4615202	45 3642 7223	Клапан	1
29	78231-4615208	45 3642 7224	Упор	1
30	258069	45 9871 1086	Шплинт 5х36	1
31	7823-4615158	45 3642 7154	Пружина	1
32	7823-4615204	45 3642 7222	Втулка	2
33	7823-4615208	45 3642 7221	Упор	1
34	252155	45 9816 6006	Шайба 8Л	3
35	200275	45 9326 1032	Болт М8х80	3
36	690А-1-24/19 УХЛ2	99 0000 2766	Элемент фильтрующий	1
37	165-175-58-2-2	25 3111 3382	Кольцо	2
38	75131-8608137	45 3644 0727	Корпус фильтра	1
39	030-035-30-2-2	25 311 3108	Кольцо	1
40	22.225-60+150	46 9196 0561	Шарик	1
41	201418	45 9346 1504	Болт М6х16	8
42	252134	45 9816 6045	Шайба 6Т	8
43	7513-8608400	45 3641 4472	Ниппель	1
44	262541	45 9932 1301	Пробка	1
45	252135	45 9816 6046	Шайба 8Т	16
46	201456	45 9346 1522	Болт М8х20	12
47	040-045-30-2-2	25 3111 3115	Кольцо	2
48	75131-8608900	45 3644 3353	Пробка магнитная	2
--	75131-8608600-50	45 3644 2993	Заслонка	1
49	75131-8608612-50	45 3644 3003	Заслонка	1
50	385-400-85-2-2	25 3111 3482	Кольцо	1
51	75131-8608610-50	45 3644 3011	Заслонка	1
52	549А-2907263	45 3619 0216	Шайба защитная гильзы	2
53	020-025-30-2-2	25 3111 3101	Кольцо	1
54	549-8608760	45 3619 5220	Колпак	1
55	252016	45 9811 1209	Шайба 14	1
56	374625	45 9958 4104	гайка	1
57	258042	45 9871 1053	Шплинт 3,2х36	1
58	201454	45 9346 1520	Болт М8х16	4

20 Установка системы контроля загрузки



Рисунок 20.1 – Установка системы контроля загрузки (главный вид)

Т а б л и ц а 20.1 -- Перечень сборочных единиц и деталей

Номер позиции	Обозначение	Код ОКП	Наименование сборочных единиц, деталей	Количество на изделие БелАЗ
				75131
1	220057	45 9432 1059	Винт М4х22	28
2	250462	45 9553 1052	Гайка М4-6Н	4
3	252136	45 9816 6023	Шайба 4Н	28
4	И910R-K	45 3921 2604	Картридж к принтеру	1
5			Бумага чековая Ø 57.5 мм	
6	ИIC910-RA-24	45 3911 3334	Принтер	1
7	4В1203.00-590	45 7310 0027	Дисплей	1
8	3812.3710-10	45 7514 0009	Выключатель	1
9	ПС12	45 7373 2014	Панель соединительная	2
10	220109	45 9432 1110	Винт М6х25	2
11	252004	45 9811 1205	Шайба 6	13
12	252134	45 9816 6045	Шайба 6Т	53
13	75131-3724372-10	45 3644 3234	Жгут проводов	1
13	751311-3724372-10*	45 3644 3235	Жгут проводов	1
14	СКЗ-02.01	45 3922 0270	Контроллер	1
15	220103	45 9432 1107	Винт М6х12	4
16	75131-3724378	45 3641 8667	Жгут проводов	1
16	751311-3724378*	45 3641 8678	Жгут проводов	1
17	ПР 119-01	45 7373 1325	Предохранитель	1
18	7512-8070080	45 3641 7567	Кронштейн фонарей	2
19	200-3802045	45 3414 1508	Втулка	3
20	201424	45 9346 1510	Болт М6х30	8
21	252037	45 9811 1255	Шайба 6	8
22	7421-3724239	45 3632 1026	Кольцо	12
23	250508	45 9553 1054	Гайка М6-6Н	8
24	75132-8070086	45 3641 9874	Кронштейн	1

Продолжение таблицы 20.1

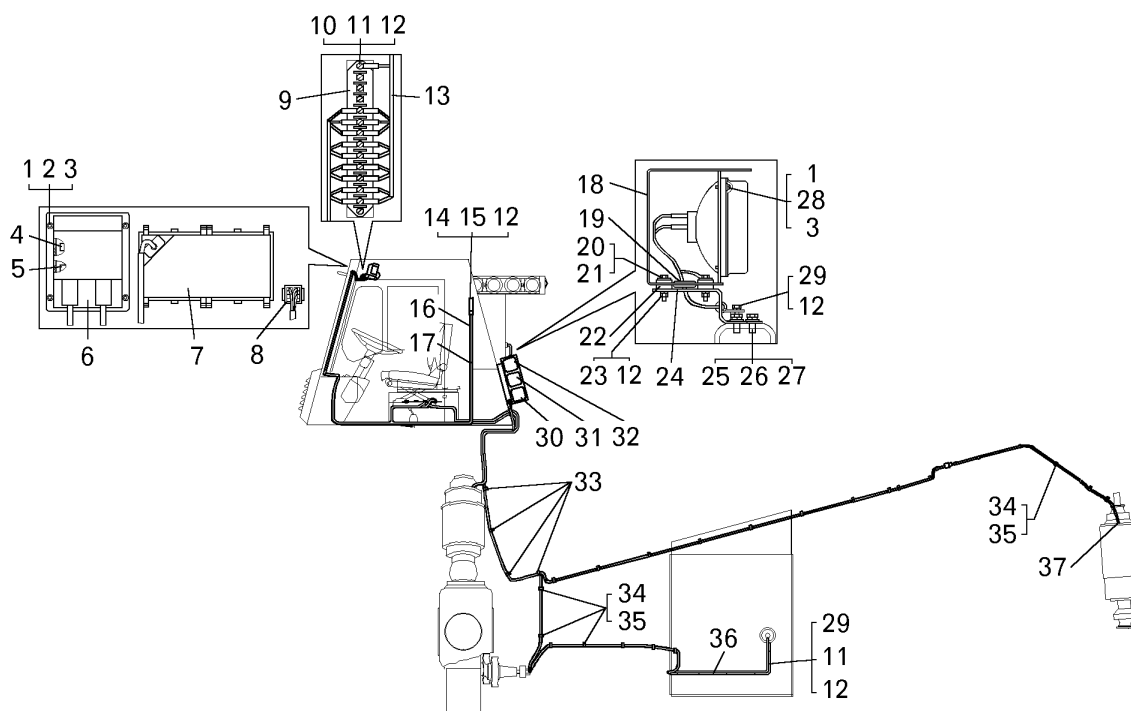
Номер позиции	Обозначение	Код ОКП	Наименование сборочных единиц, деталей	Количество на изделие БелАЗ
				75131
25	201456	45 9346 1522	Болт М8х20	3
26	252005	45 9811 1206	Шайба 8	9
27	252135	45 9816 6046	Шайба 8Т	9
28	252002	45 9811 1203	Шайба 4	24
29	201418	45 9346 1504	Болт М6х16	32
30	38.3716	45 7372 5674	Фонарь задний	2
30	3801.3716	45 7311 1202	Фонарь задний	2
31	24.3726	45 7374 3261	Указатель поворота	2
31	2401.3726	45 7374 3261	Указатель поворота	2
32	39.3716	45 7372 5669	Фонарь задний	2
32	3901.3716	45 7372 5673	Фонарь задний	2
33	549-2105543	45 3619 7526	Хомут электромонтажный	29
34	315406	45 3414 3493	Кляммер	40
35	548А-1104696-01	45 3614 2269	Прокладка	40
36	75131-3724174	45 3644 3167	Кожух защитный	1
37	МН-1-А-ВВQ-НН-ТІZ-ZZZ	45 7311 1241	Датчик давления	4



Рисунок 20.2 – Установка системы контроля загрузки (вид I)

Т а б л и ц а 20.2 -- Перечень сборочных единиц и деталей

Номер позиции	Обозначение	Код ОКП	Наименование сборочных единиц, деталей	Количество на изделие БелАЗ
				75131
38	543-3724024	45 3615 5588	Втулка	2
39	315407	45 3414 3495	Кляммер	3
40	540А-1104519-01	45 3616 0970	Прокладка	3
41	549Б-2105174	45 3619 6935	Трубка	2
42	379169	45 3414 3607	Кляммер	2
43	75131-3724234	45 3644 3168	Кожух защитный	2
44	75131-3724308	45 3644 3169	Кожух защитный	1
45	75145-3827240	45 3644 2368	Кожух защитный	1
46	130-140-58-2-2	25 3111 3374	Кольцо	1

75131-3902090 КДС

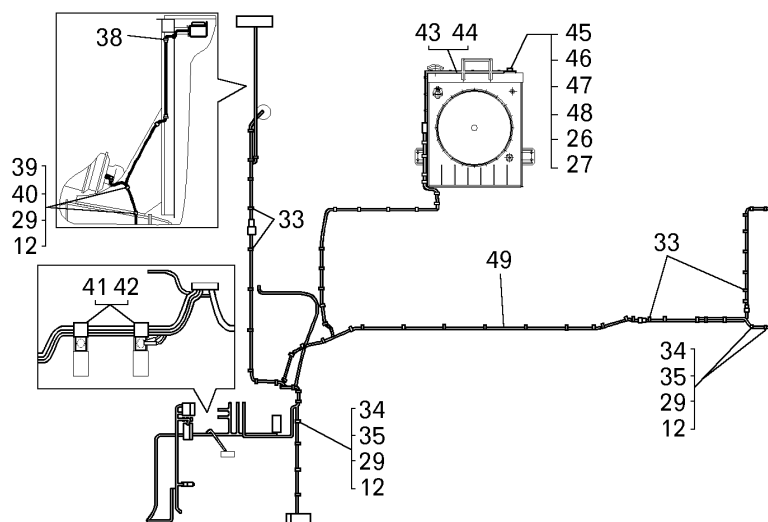
Продолжение таблицы 20.2

Номер позиции	Обозначение	Код ОКП	Наименование сборочных единиц, деталей	Количество на изделие БелАЗ
				75131
47	УТ-90	45 7311 1235	Датчик УТ-90 ТУРБ 37330206.003-2001	1
48	201458	45 9346 1524	Болт М8х25	6
49	75131-3724344-10	45 3644 3237	Жгут проводов	1
49	751311-3724344-10*	45 3644 3238	Жгут проводов	1

* -- на самосвал БелАЗ-751311