

2.12 Рулевое управление

7547-3902090 КДС



Рисунок 2.12.1 – Установка рулевого управления

Т а б л и ц а 2.12.1 - Перечень сборочных единиц и деталей

Номер позиции	Обозначение	Код ОКП	Наименование сборочных единиц, деталей	Количество на изделие БелАЗ	
				7547	75473
1	75406-3401048	45 3616 5429	Вал карданный рулевого управления	1	1
2	75481-3401850	45 3614 5772	Кронштейн	1	1
3	201495	45 9346 1557	Болт М10х20	8	8
4	252136	45 9816 6067	Шайба 10 ОТ	10	10
5	223064	45 9422 1108	Винт М6х14	9	9
6	33522-3402014	45 3643 0990	Колесо рулевое	1	1
7	64221-3444244	45 3427 6281	Крышка верхнего кожуха	1	1
8	75481-3401138*	45 3614 6490	Крышка подшипника	1	1
8	75481-3401138-01*	45 3614 6609	Крышка подшипника	1	1
9	343800	45 9823 0264	Шпонка 5х9	2	2
10	200317	45 9326 1062	Болт М10х45	2	2
11	75481-3401005-01	45 3614 6611	Механизм рулевой в сборе	1	1
12	252005	45 9811 1206	Шайба 8	6	6
13	252135	45 9816 6046	Шайба 8Т	4	4
14	201456	45 9346 1522	Болт М8х20	4	4
15	75481-3444009-01	45 3614 7291	Колонка рулевая с кронштейном	1	1
16	250510	45 9553 1055	Гайка М8	2	2
17	201418	45 9346 1504	Болт М6х16	3	3
18	252037	45 9811 1255	Шайба 6	2	2

Продолжение таблицы 2.12.1

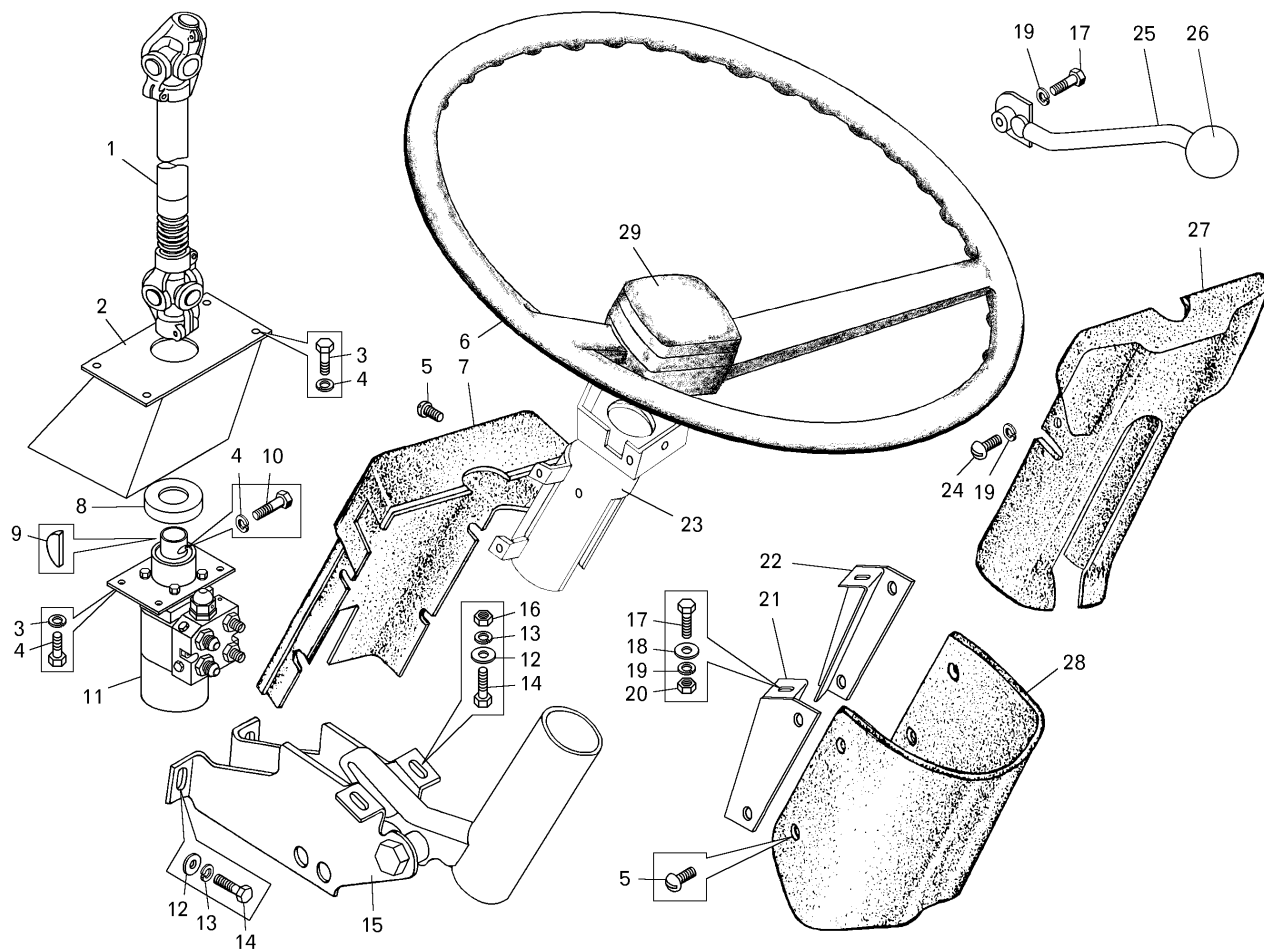
Номер позиции	Обозначение	Код ОКП	Наименование сборочных единиц, деталей	Количество на изделие БелАЗ	
				7547	75473
19	252134	45 9816 6045	Шайба 6Т	5	5
20	250508	45 9553 1054	Гайка М 6	2	2
21	75406-3403071	45 3616 5441	Кронштейн левый	1	1
22	75406-3403070	45 3616 5440	Кронштейн правый	1	1
23	75481-3444140	45 3614 6850	Кожух	1	1
24	223622	45 9462 1106	Винт М6х10	2	2
25	75481-3444190-10	45 3614 8056	Рукоятка	1	1
26	540-8101050	11 0000 0385	Шарик	1	1
27	64221-3444236	45 3427 6279	Кожух верхний	1	1
28	64221-3444234	45 3427 6278	Кожух нижний	1	1
29	80-3401082	47 6221 4730	Крышка	1	1

*--взаимозаменяемые детали



Рисунок 2.12.2 – Механизм рулевой

Т а б л и ц а 2.12.2 - Перечень сборочных единиц и деталей

Номер позиции	Обозначение	Код ОКП	Наименование сборочных единиц, деталей	Количество на изделие БелАЗ	
				7547	75473
1	75481-3401259	45 3614 6484	Фланец с подшипником в сборе	1	1
2	75481-3401270-10	45 3614 8527	Вал рулевого механизма в сборе	1	1
3	75481-3401260	45 3614 6485	Фланец рулевого механизма	1	1
4	75481-3401272	45 3614 6489	Вал	1	1
5	80105	46 1150 0017	Подшипник шариковый	1	1
6	252019	45 9812 1212	Шайба 20	1	1
7	201495	45 9346 1557	Болт М10х20	4	4
8	252156	45 9816 6007	Шайба 10Л	6	6
9	OSPB 500 ON*	45 3911 3379	Насос-дозатор	1	1
9	LAGB 500 10-02*	45 3911 3379	Насос-дозатор	1	1
10	025-030-30-2-2	25 3111 3105	Кольцо 025-030-30-2-2	4	4
11	75481-3406200	45 3614 6852	Клапан предохранительный	1	1
12	341347*	00 3413 4700	Винт М10х35	2	2
12	341348*	45 9951 1250	Винт М10х35	2	2
13	344006	45 9981 6262	Ниппель	2	2
14	549A-1018442	45 3619 0507	Прокладка	2	2
15	344282	45 9981 6661	Штуцер	2	2

* --взаимозаменяемые детали

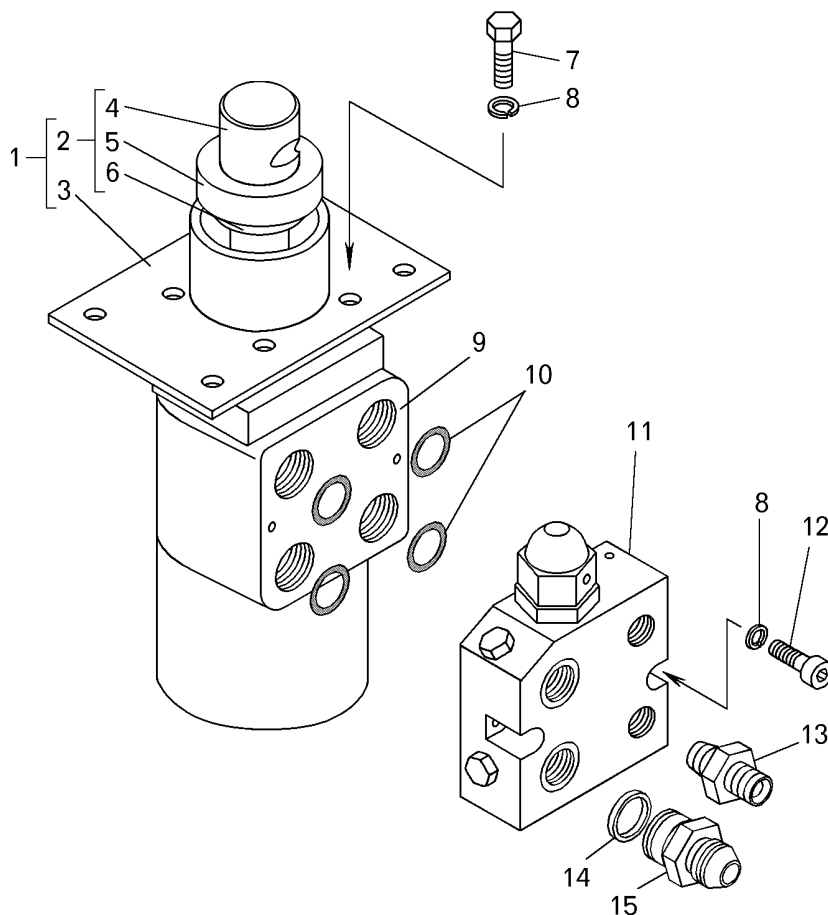

Рисунок 2.12.3 – Клапан предохранительный

Т а б л и ц а 2.12.3 - Перечень сборочных единиц и деталей

Номер позиции	Обозначение	Код ОКП	Наименование сборочных единиц, деталей	Количество на изделие БелАЗ	
				7547	75473
1	540-3405083	45 3613 1682	Колпак предохранительного клапана	1	1
2	540-1105226	45 3613 0226	Прокладка	2	2
3	560640	45 9553 1268	Гайка М20	1	1
4	540-3405084	45 3613 1683	Винт регулировочный	1	1
5	540-3405034	45 3613 1677	Пружина	1	1
6	7548-3406228	45 3613 7885	Сухарь	1	1
7	7.938-60+50	46 9116 5561	Шарик	1	1
8	258224	45 9871 1307	Шплинт 0,8x150	1	1
9	344361	45 9981 6002	Пробка	2	4
10	540-2917144	45 3613 1418	Прокладка	2	4
11	75481-3406204	45 3614 6853	Корпус	1	1
12	7548-3406216	45 3613 7883	Седло	1	1
13	540-3572088-01	45 3613 1911	Пружина	1	1
14	7548-3406208	45 3613 7880	Золотник	1	1
15	7548-3406206	45 3613 7881	Гильза	1	1
16	025-030-30-2-2	25 3111 3105	Кольцо	1	1
17	7548-3406214	45 3613 7882	Заглушка	1	1

Т а б л и ц а 2.12.4 - Перечень сборочных единиц и деталей

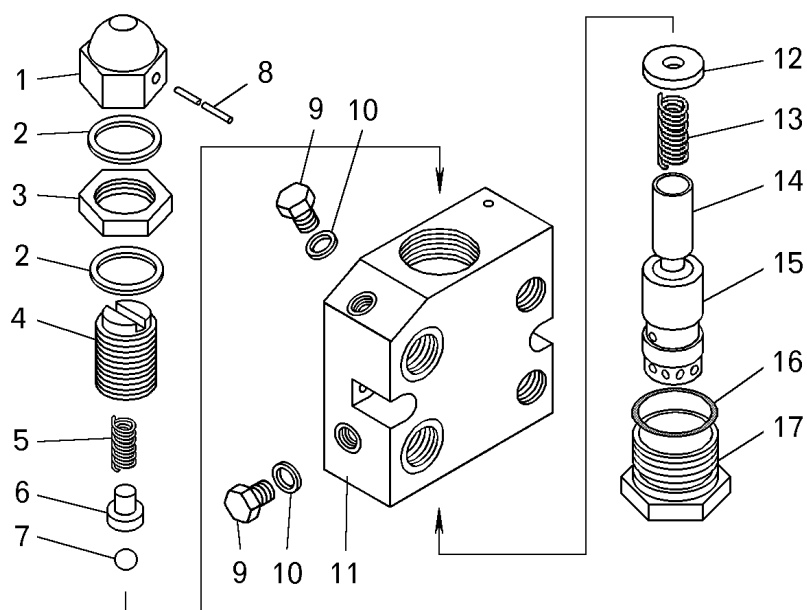
Номер позиции	Обозначение	Код ОКП	Наименование сборочных единиц, деталей	Количество на изделие БелАЗ	
				7547	75473
1	201418	45 9346 1504	Болт М6х16	1	1
2	252037	45 9811 1255	Шайба 6	2	2
3	252134	45 9816 6045	Шайба 6Т	2	2
4	250508	45 9553 1054	Гайка М 6	1	1
5	75481-3444067	45 3614 7299	Толкатель	1	1
6	75481-3444218-10	45 3614 7298	Стопор	1	1
7	75481-3444119	45 3614 7030	Втулка	1	1
8	75481-3444026	45 3614 7296	Ограничитель	1	1
9	252017	45 9811 1210	Шайба 16	1	1
10	75481-3444180-20	45 3614 7295	Кронштейн	1	1
11	260068	45 9862 1069	Палец	1	1
12	252006	45 9811 1207	Шайба 10	2	2
13	258038	45 9871 1049	Шплинт 3.2х16	1	1

Продолжение таблицы 2.12.4

Номер позиции	Обозначение	Код ОКП	Наименование сборочных единиц, деталей	Количество на изделие БелАЗ	
				7547	75473
14	220103	45 9432 1107	Винт М6х12	1	1
15	75481-3444132	45 3614 7018	Рычаг	1	1
16	64221-3444090	45 3427 6265	Пружина	1	1
17	75481-3444057	45 3614 7029	Втулка	1	1
18	75481-3444128	45 3614 7017	Ось	1	1
19	342537	45 9957 6015	Шайба 18	1	1
20	374802	45 9958 4157	Гайка М18	1	1
21	314003	45 9954 7118	Шпонка 3х5	1	1
22	75481-3444127	45 3614 7004	Ось	1	1
23	258054	45 9871 1068	Шплинт 4х32	1	1
24	250510	45 9553 1055	Гайка М8	1	1
25	252135	45 9816 6046	Шайба 8Т	2	2
26	75481-3444212	45 3614 7038	Опора	1	1
27	75481-3444010-30	45 3614 8204	Колонка рулевого управления в сборе	1	1
28	342582	45 9957 6131	Шайба 20	4	4
29	75481-3444069	45 3614 7290	Шток	1	1
30	342515	45 9957 6002	Шайба 8	1	1
31	201454	45 9346 1520	Болт М8х16	1	1



Рисунок 2.12.5 – Колонка рулевого управления

Т а б л и ц а 2.12.5 - Перечень сборочных единиц и деталей

Номер позиции	Обозначение	Код ОКП	Наименование сборочных единиц, деталей	Количество на изделие БелАЗ	
				7547	75473
1	75481-3444020-40	45 3614 8199	Труба колонки	1	1
2	540-1712184	45 3613 1047	Пружина	2	2
3	252037	45 9811 1255	Шайба 6	3	3
4	75481-3444033-10	45 3614 8200	Вал	1	1
5	549А-2118278	45 9836 0022	Кольцо стопорное	2	2
6	75481-3444118	45 3614 6843	Втулка	1	1
7	549А-3841048	45 9836 0233	Кольцо стопорное В47	2	2
8	1000906	45 1210 0051	Подшипник	2	2
9	75481-3444030-10	45 3614 8198	Вал	1	1
10	75481-3444150-10	45 3614 8201	Кожух	1	1
11	224624	45 9462 1108	Винт М6х14	1	1
12	252134	45 9816 6045	Шайба 6Т	2	2
13	75481-3444065	45 3614 7042	Кольцо	1	1
14	250561	45 9553 1064	Гайка М 16	1	1
15	220103	45 9432 1107	Винт М6х12	1	1
16	75481-3444130	45 3614 7037	Рукоятка	1	1
17	540-8101050	11 0000 0385	Шарик	1	1
18	64221-3444090	45 3427 6265	Пружина	1	1

Продолжение таблицы 2.12.5

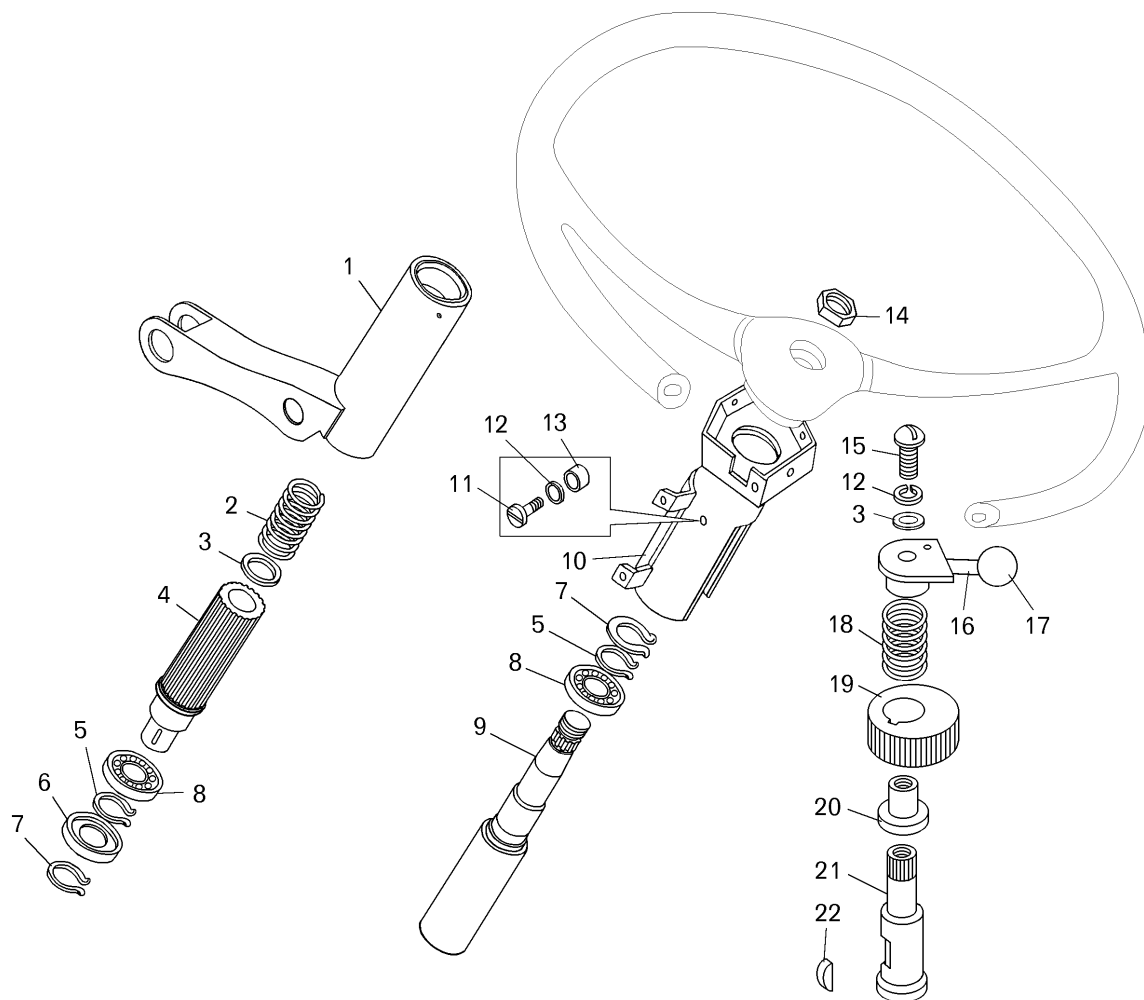
Номер позиции	Обозначение	Код ОКП	Наименование сборочных единиц, деталей	Количество на изделие БелАЗ	
				7547	75473
19	75481-3444056-10	45 3614 8174	Втулка	1	1
20	75481-3444057	45 3614 7029	Втулка	1	1
21	75481-3444126	45 3614 7003	Ось	1	1
22	314003	45 9954 7118	Шпонка 3x5	1	1



Рисунок 2.12.6 – Вал карданный рулевого управления

Т а б л и ц а 2.12.6 - Перечень сборочных единиц и деталей

Номер позиции	Обозначение	Код ОКП	Наименование сборочных единиц, деталей	Количество на изделие БелАЗ	
				7547	75473
1	258252	45 9871 1337	Шплинт 1,2x150	2	2
2	540-3401049	45 3613 1629	Муфта защитная	1	1
3	343800	45 9823 0264	Шпонка	4	4
4	200317	45 9326 1062	Болт	4	4
5	252136	45 9816 6067	Шайба	4	4
6	500-3401096-Б1	45 3416 0920	Кардан вала в сборе	2	2
7	75406-3401051	45 3614 3475	Вал кардана	1	1
8	540-3401050-30	45 3613 7522	Вал шлицевый	1	1
9	500А-3444066	45 3525 0992	Вилка	4	4
10	704902К6УС10	46 4111 1148	Подшипник	8	8
11	400-2201043	45 4211 0565	Кольцо	8	8
12	408-2201026	45 4212 0541	Крестовина	2	2

7547-3902090 КДС

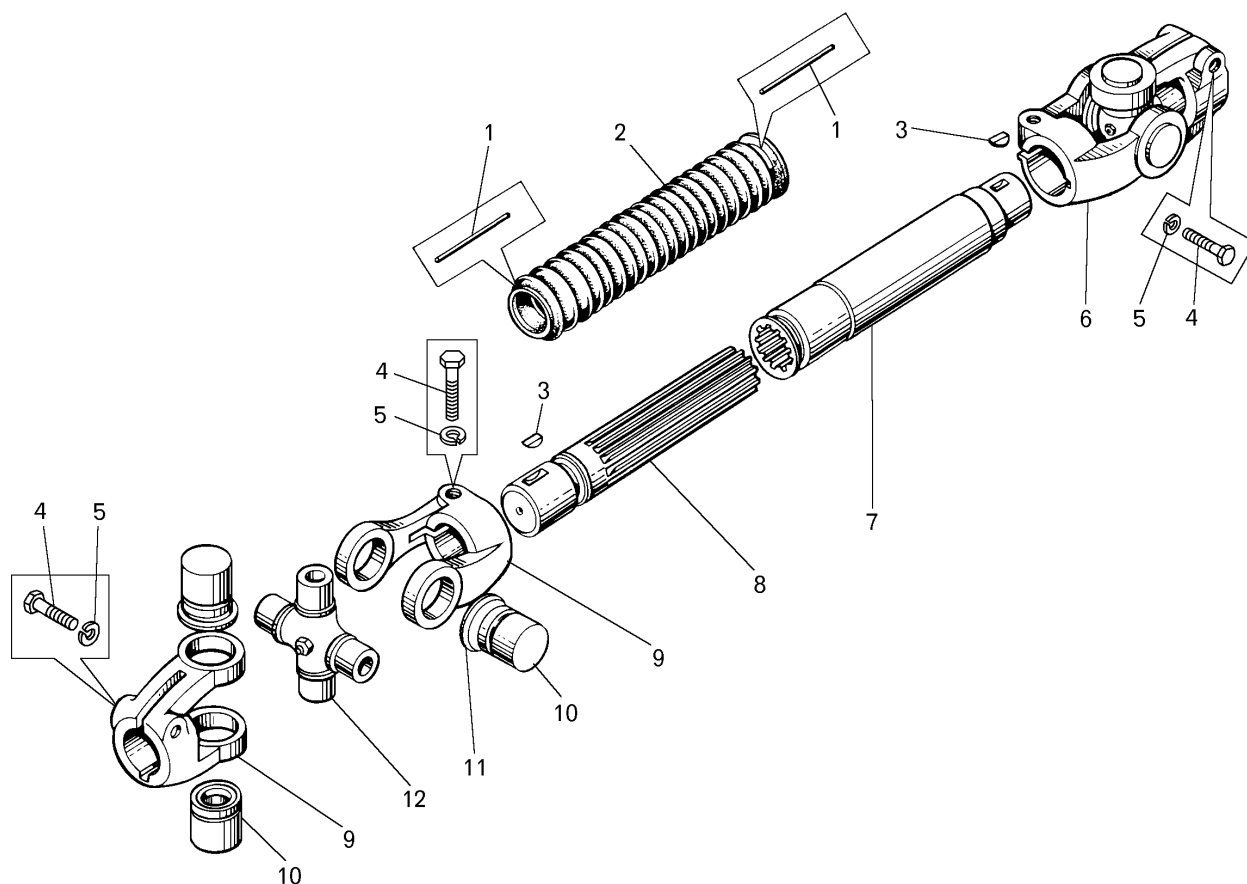

Рисунок 2.12.7 – Установка трубопроводов рулевого управления

Т а б л и ц а 2.12.7 - Перечень сборочных единиц и деталей

Номер позиции	Обозначение	Код ОКП	Наименование сборочных единиц, деталей	Количество на изделие БелАЗ	
				7547	75473
1	75405-3408040-10	45 3616 7052	Рукав высокого давления	2	2
2	344523	45 9981 6459	Угольник	1	1
3	201497	45 9346 1559	Болт М10х25	4	4
4	252136	45 9816 6067	Шайба 10 ОТ	11	11
5	549А-3408048	45 3619 0003	Контргайка	2	2
6	549А-3408049	45 3619 0002	Шайба защитная	2	2
7	027-032-30-2-2	25 3111 3106	Кольцо	2	2
8	344155	45 9981 6277	Угольник	1	1
9	7555-3442010	45 3637 5760	Фильтр	1	1
10	75405-3409380	45 3616 7012	Рукав высокого давления	1	1
11	344010	45 9881 6265	Ниппель	2	2
12	751211-8609680	45 3641 7772	Рукав высокого давления	2	--
12	751211-8609686	45 3641 7773	Рукав высокого давления	--	2
13	344429	45 9871 1519	Хомут 70	1	1
14	344491	45 9871 1559	Лента	1	1
15	297575	45 9952 1212	Шплинт	3	3
16	297580	45 9985 1415	Пряжка	3	3
17	201420	45 9346 1506	Болт М6х20	6	6
18	252134	45 9816 6045	Шайба 6Т	6	6
19	315407	45 3414 3495	Кляммер	12	12
20	751211-8609704	45 3641 7774	Рукав высокого давления	2	2
21	7547-3408071	45 3611 2272	Труба сливная первая	1	--
21	75473-3408071-10	45 3611 3918	Труба сливная первая	--	1
22	7547-3408029	45 3611 2269	Труба нагнетательная вторая	1	1
23	200317	45 9326 1062	Болт М10х45	2	2
24	548А-1712495-10	45 3614 1053	Скоба	2	2
25	7523-3408034	45 3637 1159	Труба нагнетательная первая	1	1
26	7547-3408070	45 3611 2271	Труба сливная вторая	1	--
26	75473-3408070-10	45 3611 3917	Труба сливная вторая	--	1

Продолжение таблицы 2.12.7

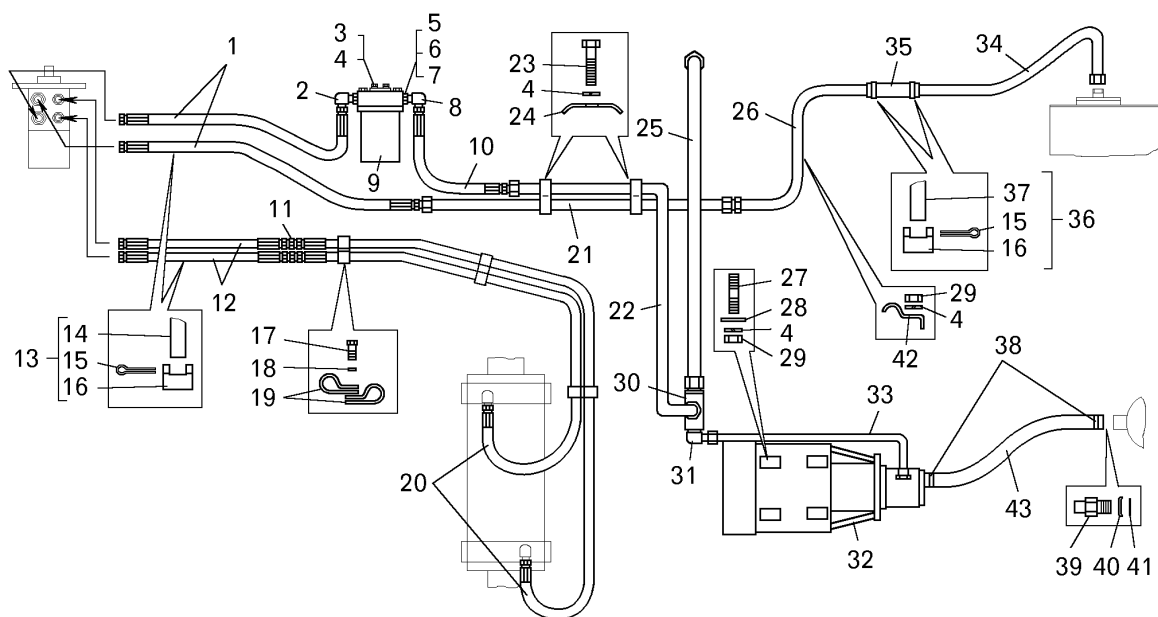
Номер позиции	Обозначение	Код ОКП	Наименование сборочных единиц, деталей	Количество на изделие БелАЗ	
				7547	75473
27	341003	45 9957 3002	Шпилька М10х25	4	4
28	252039	45 9811 1257	Шайба 10	4	4
29	250512	45 9553 1057	Гайка М10	5	5
30	7523-3408330	45 3637 1168	Клапан	1	1
31	344435	45 9981 6454	Угольник	1	1
32	7547-3432010	45 3611 2430	Электродвигатель с насосом	1	1
33	751211-8609676	45 3641 7771	Рукав высокого давления	1	1
34	7547-3408400	45 3611 2270	Труба сливная третья	1	1
35	527-8609163-10	45 3611 0332	Шланг сливной	1	1
36	344424	45 9871 1514	Хомут 40	2	2
37	344487	45 9871 1554	Лента	2	2
38	308765	45 9882 1001	Хомут	2	2
39	549Е-1018400	45 3619 4380	Штуцер	1	1
40	376145	45 9958 6230	Шайба 22	1	1
41	020-025-30-2-2	25 3111 3101	Кольцо	1	1
42	540В-3408106	45 3613 1689	Скоба	1	1
43	549Б-3509314	45 3619 0312	Рукав всасывающий	1	1



Рисунок 2.12.8 – Электродвигатель с насосом

Т а б л и ц а 2.12.8 - Перечень сборочных единиц и деталей

Номер позиции	Обозначение	Код ОКП	Наименование сборочных единиц, деталей	Количество на изделие БелАЗ	
				7547	75473
1	7547-3432040	45 3611 2431	Кронштейн дублирующего привода	1	1
2	5602.3780000	45 7375 3907	Двигатель постоянного тока	1	1
3	250510	45 9553 1055	Гайка М8	8	8
4	258027	45 9871 1036	Шплинт 2,5х32	1	1
5	200215	45 9326 1006	Болт М6х40	4	4
6	252134	45 9816 6045	Шайба 6Т	8	8
7	7548-3431014	45 3611 2214	Фланец	2	2
8	75125-3408483	45 3641 3505	Удлинитель	1	1
9	016-020-25-2-2	25 3111 3064	Кольцо	4	4
10	344435	45 9981 6454	Угольник	1	1
11	201422	45 9346 1508	Болт М6х25	4	4
12	344881	45 9981 6968	Штуцер	1	1
13	НШ 6-3Л	45 3921 2196	Насос	1	1
14	7547-3432016	45 3611 2440	Муфта	1	1
15	7547-3432115	45 3611 3653	Стяжка электродвигателя	2	2

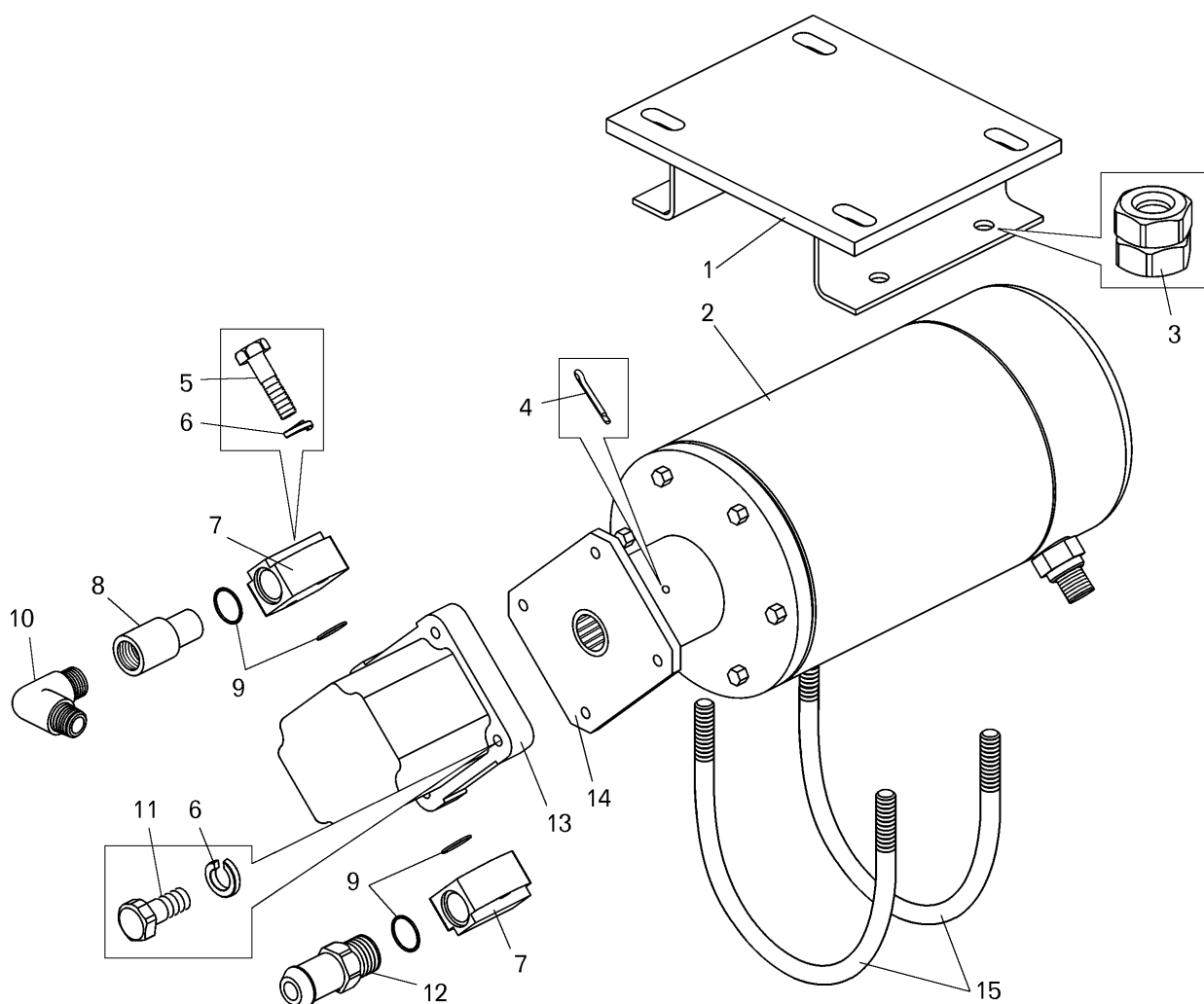

Рисунок 2.12.9 – Фильтр

Т а б л и ц а 2.12.9 - Перечень сборочных единиц и деталей

Номер позиции	Обозначение	Код ОКП	Наименование сборочных единиц, деталей	Количество на изделие БелАЗ	
				7547	75473
1	7512-3408339	45 3641 0245	Упор	1	1
2	549A-3514265	45 3619 2471	Пружина	1	1
3	7512-3408332	45 3641 0243	Клапан	1	1
4	202172	45 9951 1448	Болт М18х55	4	4
5	252140	45 9816 6071	Шайба 18 ОТ	4	4
6	7555-3442016	45 3637 5761	Крышка	1	1
7	035-040-30-2-2	25 3111 3112	Кольцо	1	1
8	104-110-36-2-2	25 3111 3209	Кольцо	1	1
9	540-1704145	45 3613 0902	Кольцо	1	1
10	7555-3442018	45 3637 5775	Упор	1	1
11	549A-3501064	45 3619 2248	Пружина	1	1
12	540-1704139	45 3613 0897	Шайба	1	1
13	044-050-36-2-2	25 3111 3159	Кольцо	1	1
14	7555-1716110	45 3637 6477	Фильтроэлемент	14	14
15	7555-3442030	45 3637 5770	Шток	1	1
16	7555-3442020	45 3637 5774	Корпус	1	1

2.13 Тормозные системы

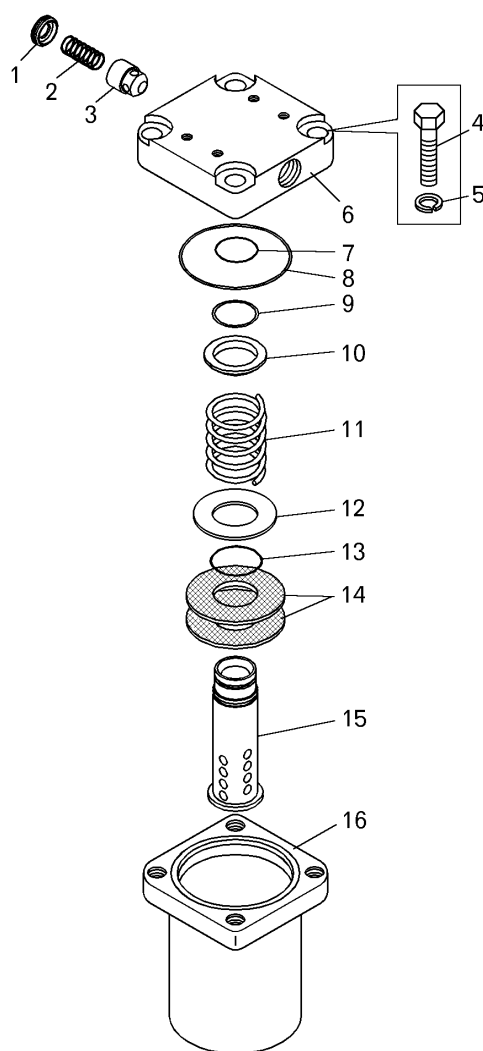
7547-3902090 КДС



Рисунок 2.13.1 – Трубопроводы и аппараты пневматического привода тормозов

Т а б л и ц а 2.13.1 – Перечень сборочных единиц и деталей

Номер позиции	Обозначение	Код ОКП	Наименование сборочных единиц, деталей	Количество на изделие БелАЗ	
				7547	75473
1	75405-3506080	45 3616 6091	Шланг	10	10
2	379659	45 9981 8690	Угольник	8	8
3	13.3515310	45 9135 6940	Клапан контрольного вывода	3	3
4	020-025-30-2-3	25 3111 3101	Кольцо	41	41
5	376145	45 9958 6230	Шайба защитная	41	41
6	344153	45 9981 6272	Штуцер	2	2
7	342444	45 9957 4027	Гайка	5	5
8	75481-3506282	45 3614 4998	Трубопровод	1	1
9	344765	45 9981 6782	Ниппель	11	11
10	75481-3506250	45 3614 4932	Трубопровод	1	1
11	100-3515010	45 9135 0104	Клапан защитный одинарный	2	2
12	344827	45 9981 6829	Штуцер	2	2
13	ПС7-0	45 9930 0006	Кран	5	5
14	402741	45 9984 8478	Угольник	5	5
15	374939	45 9958 4217	Гайка	20	20
16	344445	45 3444 4500	Угольник	1	1
17	262544	45 9932 1304	Пробка	2	2
18	378609	45 9981 8019	Пробка	7	7
19	75481-3506256	45 3614 5798	Трубопровод	1	1
20	344445	45 3444 4500	Угольник	1	1
21	250640	45 9553 1268	Гайка	1	1

Продолжение таблицы 2.13.1

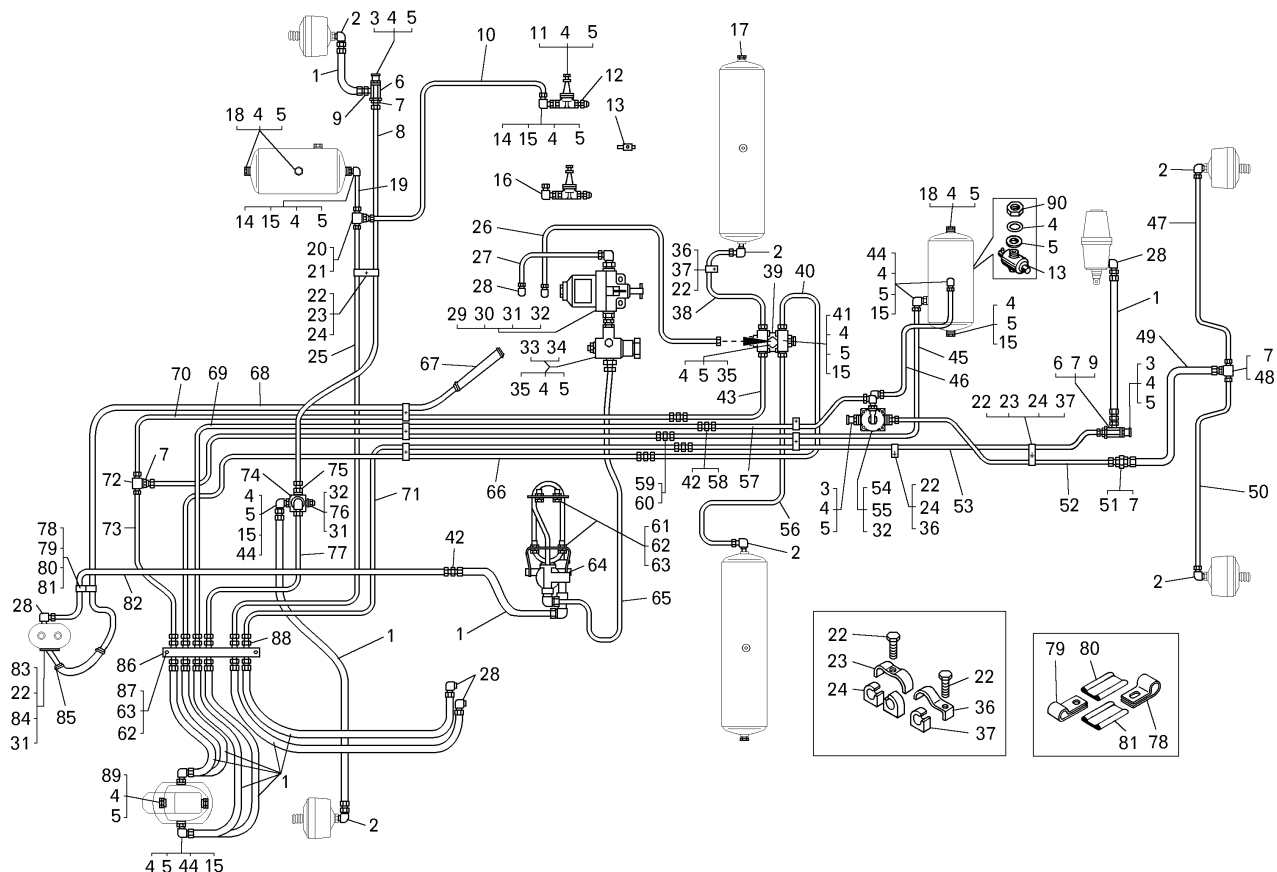
Номер позиции	Обозначение	Код ОКП	Наименование сборочных единиц, деталей	Количество на изделие БелАЗ	
				7547	75473
22	201424	45 9346 1510	Болт Мх30	21	21
23	344662	45 3611 0726	Скоба	14	14
24	540А-3506989	45 3616 1498	Вкладыш	17	17
25	75481-3506254	45 3614 4993	Трубопровод	1	1
26	75483-3506212	45 3613 8667	Трубопровод	1	1
27	7547-3506210	45 3614 2283	Трубопровод	1	1
28	379652	45 9981 8687	Угольник	4	4
29	100-3536010	45 9135 0550	Противозамерзатель	1	1
30	200275	45 9326 1032	Болт	4	4
31	252135	45 9816 6046	Шайба 8Т	4	4
32	250510	45 9553 1055	Гайка	4	4
33	11.3512010	45 9135 6043	Регулятор давления	1	1
34	250517	45 9553 1058	Гайка	1	1
35	404314	45 9984 8624	Штуцер	5	5
36	75211-6603724	45 3627 1229	Скоба	8	8
37	540А-3506988	45 3616 1455	Вкладыш	17	17
38	75483-3506216	45 3613 8669	Трубопровод	1	1
39	100-3515110	45 9135 6378	Клапан защитный двойной	1	1
40	75483-3506224	45 3613 8670	трубопровод	1	1
41	401438	45 9984 8257	Тройник	2	2
42	344770	45 9981 6795	Ниппель	2	2
43	75483-3506206	45 3613 8674	Трубопровод	1	1
44	402776	45 9984 8499	Угольник	11	11
45	75481-3506244	45 3614 4990	Трубопровод	1	1
46	75481-3506238	45 3614 4987	Трубопровод	1	1
47	75481-3506246	45 3614 4991	Трубопровод	1	1
48	344560	45 9981 6557	Тройник	1	1
49	548А-3506094	45 3614 0617	Шланг	1	1
50	75481-3506248	45 3614 4992	Трубопровод	1	1
51	540-3506020	45 3616 0327	Переходник	1	1
52	75481-3506242	45 3614 4989	Трубопровод	1	1
53	75481-3506262	45 3614 4995	Трубопровод	1	1
54	11.3518010	45 9135 6880	Клапан ускорительный	1	1
55	252155	45 9816 6006	Шайба	2	2
56	75483-3506214	45 3613 8668	Трубопровод	1	1
57	75481-3506270	45 3614 4997	Трубопровод	1	1
58	008-011-19-2-2	25 3111 3016	Кольцо	16	16
59	344757	45 9981 6763	Ниппель	3	3
60	012-016-25-2-2	25 3111 3059	Кольцо	34	34
61	201495	45 9346 1557	Болт М10х20	4	4
62	250512	45 9553 1057	Гайка	36	36
63	252136	45 9816 6067	Шайба	14	14
64	11.3511010-01	45 9135 7150	Водоотделитель	1	1
65	75481-3506208	45 3614 4974	Трубопровод	1	1
66	75483-3506226	45 3613 8671	Трубопровод	1	1
67	75405-3509318	45 3616 5214	Рукав	2	2
68	7547-3509311	45 3611 2281	Трубка	1	1
69	75481-3506266	45 3614 4996	Трубопровод	1	1
70	75483-3506232	45 3613 8672	Трубопровод	1	1
71	75481-3506258	45 3614 4994	Трубопровод	1	1

7547-3902090 КДС

Продолжение таблицы 2.13.1

Номер позиции	Обозначение	Код ОКП	Наименование сборочных единиц, деталей	Количество на изделие БелАЗ	
				7547	75473
72	344595	45 9981 6635	Тройник	1	1
73	75481-3506234	45 3614 4985	Трубопровод	1	1
74	100-3534010	45 9135 0531	Клапан ограничения давления	1	1
75	404304	45 9984 8621	Штуцер	1	1
76	252005	45 9811 1206	Шайба 8	1	1
77	75481-3506240	45 3616 4988	Трубопровод	1	1
78	344614	45 3611 0718	Кляммер	2	2
79	344622	45 3611 0722	Кляммер	2	2
80	540А-1104519-01	45 3616 0970	Прокладка	2	2
81	548А-1104694-01	45 3614 2267	Прокладка	2	2
82	7547-3506204	45 3611 2282	Трубка	1	1
83	540А-3509300	45 3921 0024	Фланец	1	1
84	5320-3509240	45 3537 1692	Прокладка	1	1
85	308765	45 9882 1001	Хомут	4	4
86	75406-3506836-10	45 3616 6843	Плита соединительная	1	1
87	200317	45 9326 1062	Болт М10х45	2	2
88	344761	45 9981 6772	Ниппель	3	3
89	7540-3506022	45 3616 2416	Переходник	2	2
90	374935	45 9958 4209	Гайка	2	2



Рисунок 2.13.2 – Установка привода механизмов управления тормозами

Т а б л и ц а 2.13.2 – Перечень сборочных единиц и деталей

Номер позиции	Обозначение	Код ОКП	Наименование сборочных единиц, деталей	Количество на изделие БелАЗ	
				7547	75473
1	7540-3514010	45 3616 4694	Кран управления тормозами	1	1
2	250510	45 9553 1055	Гайка	3	3
3	252135	45 9816 6046	Шайба	6	6
4	201460	45 9346 1526	Болт	3	3
5	75481-3507320	45 3614 4940	Накладка	1	1
6	201418	45 9346 1504	Болт	4	4
7	252134	45 9816 6045	Шайба	4	4
8	75481-3507190	45 3614 4943	Кронштейн	1	1
9	201454	45 9346 1520	Болт	2	2
10	540-1108141	45 3613 0253	Втулка	1	1
11	75481-3504280	45 3614 6276	Трубка в сборе	1	1
12	75481-3504282	45 3614 4998	Трубка	1	1
13	314802	45 9981 3468	Муфта	1	1
14	344810	45 9922 1406	Гайка накидная	1	1
15	012-016-25-2-3	25 3111 4059	Кольцо	3	3
16	375919	45 9958 6159	Шайба	3	3
17	404249	45 9984 8602	Штуцер	1	1
18	100-3537010	45 9135 0568	Кран тормозной с ручным управлением	1	1
19	250508	45 9553 1054	Гайка	2	2
20	221608	45 9412 1112	Винт	2	2

7547-3902090 КДС

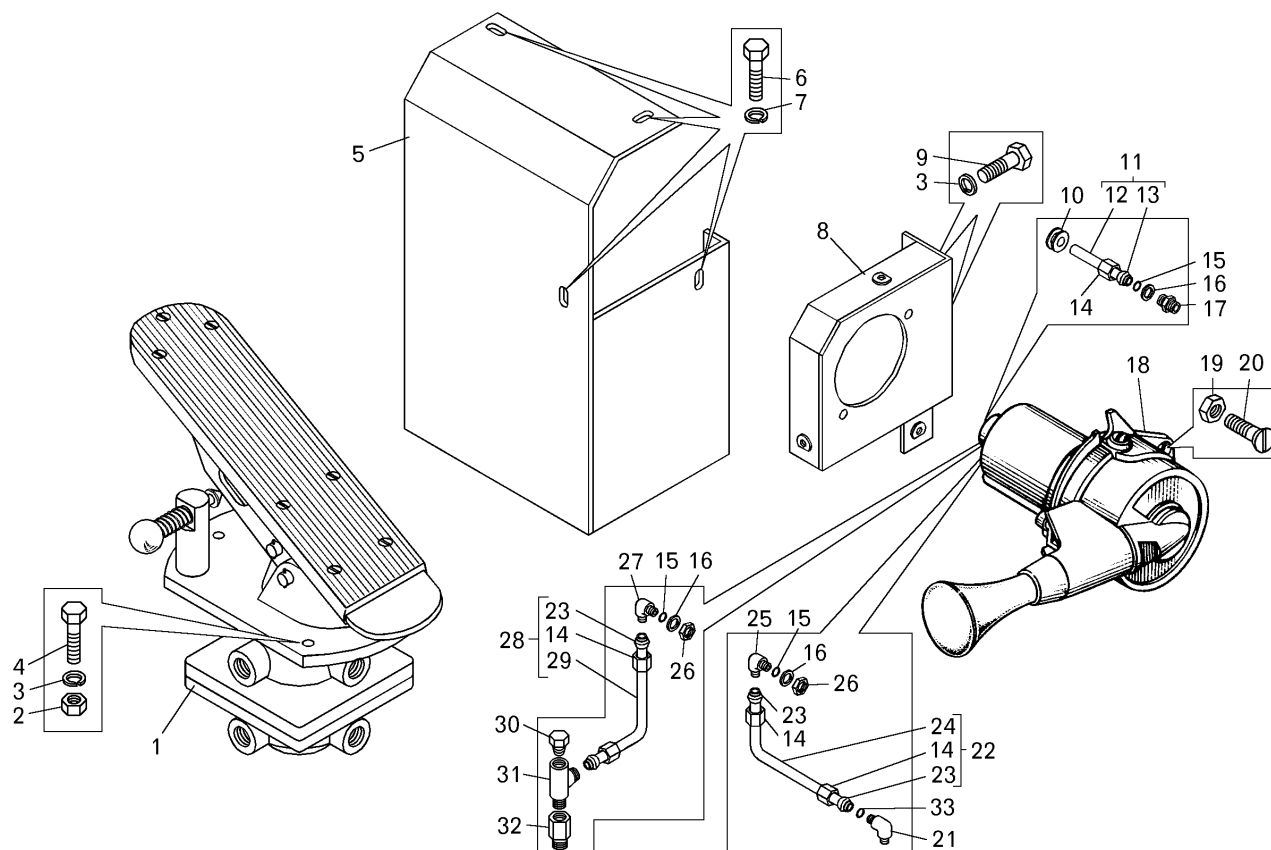
Продолжение таблицы 2.13.2

Номер позиции	Обозначение	Код ОКП	Наименование сборочных единиц, деталей	Количество на изделие БелАЗ	
				7547	75473
21	344525	45 9981 6464	Угольник	1	1
22	75481-3504295	45 3614 4909	Трубка в сборе	1	1
23	314802	45 9981 3468	Муфта	2	2
24	75481-3504297	45 3614 5001	Трубка	1	1
25	344446	00 3444 4600	Угольник	1	1
26	250559	45 9553 1062	Гайка	2	2
27	344510	45 9981 6425	Угольник	1	1
28	75481-3504290	45 3614 4907	Трубка в сборе	1	1
29	75481-3504291	45 3614 4999	Трубка	1	1
30	262542	45 9932 1302	Пробка	1	1
31	344564	45 9981 6569	Тройник	1	1
32	7806-1712916	45 3729 2202	Переходник	1	1
33	008-011-19-2-2	25 3111 3016	Кольцо	5	5



Рисунок 2.13.3 – Кран управления тормозами

Т а б л и ц а 2.13.3 – Перечень сборочных единиц и деталей

Номер позиции	Обозначение	Код ОКП	Наименование сборочных единиц, деталей	Количество на изделие БелАЗ	
				7547	75473
1	201540	45 9346 1598	Болт	1	1
2	252137	45 9816 6068	Шайба	1	1
3	7540-3514130	45 3616 4695	Крышка корпуса крана	1	1
4	540M-3514082	45 3616 1562	Толкатель	1	1
5	7540-3514482	45 3616 4696	Фиксатор	1	1
6	575-1312258-Б	--	Чехол	1	1
7	7540-3514486	45 3616 4697	Втулка	1	1
8	540-1704177	45 3613 0913	Пружина	1	1
9	540-8101050	--	Шарик	1	1
10	258040	45 9871 1051	Шплинт	1	1
11	540M-3514467	45 3616 1554	Ось	1	1
12	540M-3514466	45 3616 1550	Ось	1	1
13	258038	45 9871 1049	Шплинт	2	2
14	540M-3514464	45 3616 1556	Ролик	1	1
15	540M-3514450	45 3616 1560	Педаль	1	1
16	549-1108016	45 3619 0119	Накладка	1	1
17	252037	45 9811 1255	Шайба	7	7
18	224622	45 9462 1106	Винт	7	7
19	250508	45 9553 1054	Гайка	1	1

7547-3902090 КДС

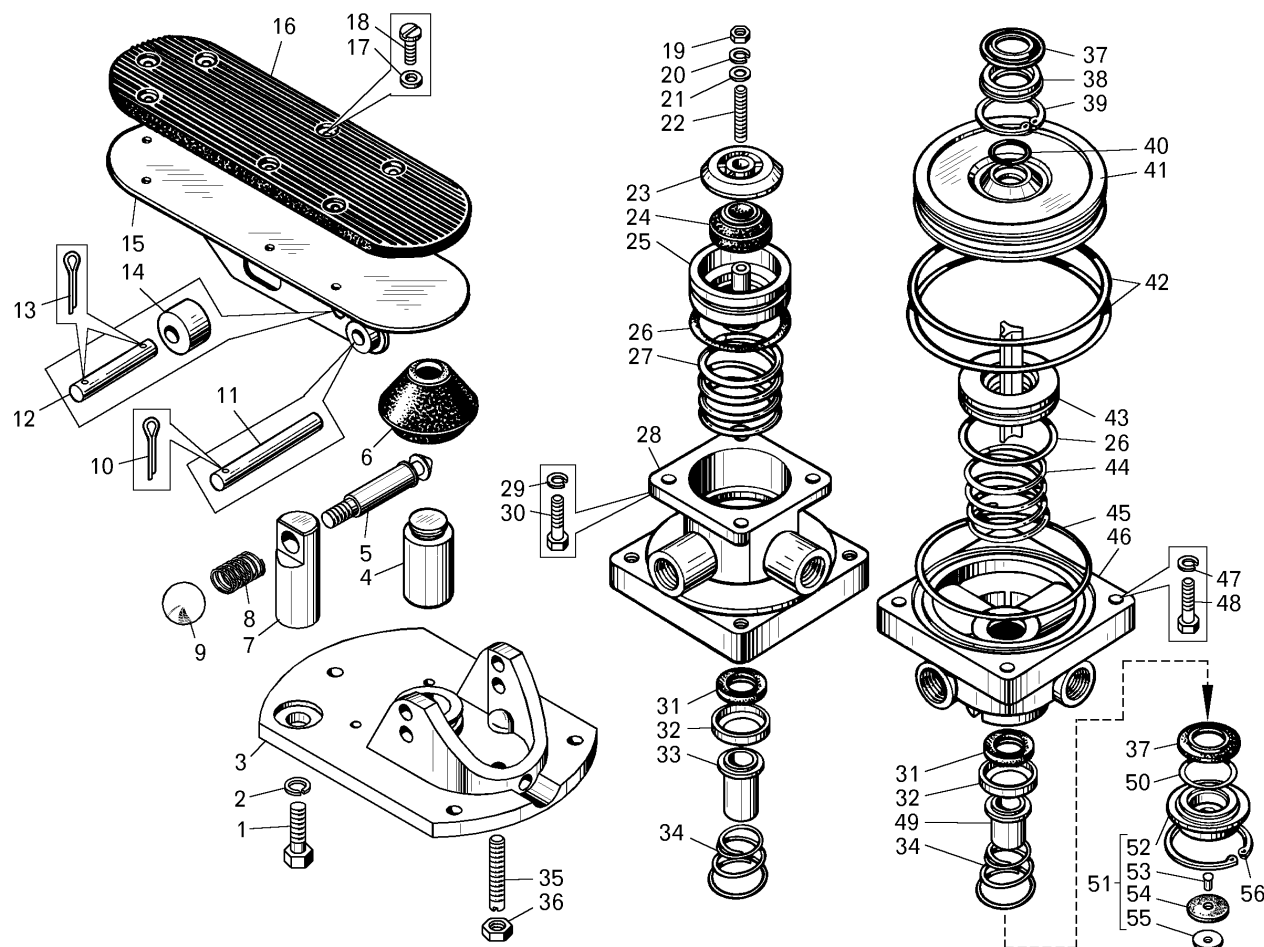
Продолжение таблицы 2.13.3

Номер позиции	Обозначение	Код ОКП	Наименование сборочных единиц, деталей	Количество на изделие БелАЗ	
				7547	75473
20	305887	--	Шайба	1	1
21	305893	--	Шайба	1	1
22	302200	--	Шайба	1	1
23	100-3514056	45 9135 0079	Тарелка пружины	1	1
24	100-3514055	45 9135 0078	Элемент уравнивающего	1	1
25	100-3514052	45 9135 0077	Поршень верхний	1	1
26	100-3514035	45 9135 0067	Кольцо	2	2
27	100-3514050	45 9135 0076	Пружина	1	1
28	100-3514020	45 9135 0056	Корпус верхний	1	1
29	252155	45 9816 6006	Шайба	4	4
30	201457	45 9346 1523	Болт	4	4
31	100-3514024	45 9135 0059	Колпачок	2	2
32	100-3514023	45 9135 0058	Кольцо клапана	2	2
33	100-3514022	45 9135 0057	Корпус клапана	1	1
34	100-3514026	45 9135 0060	Пружина	2	2
35	540М-3514469	45 3616 1551	Фиксатор	1	1
36	250510	45 9553 1055	Гайка	1	1
37	100-3514027	45 9135 0061	Кольцо опорное	2	2
38	100-3514030	45 9135 0063	Обойма	1	1
39	489306	--	Кольцо упорное	1	1
40	100-3514028	45 9135 0062	Кольцо	3	3
41	100-3514032	45 9135 0064	Поршень большой	1	1
42	100-3514033	45 9135 0065	Кольцо	2	2
43	100-3514034	45 9135 0066	Поршень малый	1	1
44	100-3514036	45 9135 0068	Пружина	1	1
45	100-3514049	45 9135 0074	Кольцо	1	1
46	100-3514040	45 9135 0069	Корпус нижний	1	1
47	305890	--	Шайба	4	4
48	201458	45 9346 1524	Болт	4	4
49	100-3514042	45 9135 0070	Корпус клапана	1	1
50	100-3514029	--	Кольцо	1	1
51	100-3514044	45 9135 0071	Окно выпускное	1	1
52	100-3514045	45 9135 1284	Корпус	1	1
53	100-3514048	45 9135 0073	Заклепка	1	1
54	100-3514046	45 9135 0072	Клапан	1	1
55	100-3514047	45 9135 1285	Шайба	1	1
56	489310	--	Кольцо упорное	1	1



Рисунок 2.13.4 – Кран тормозной с ручным управлением

Т а б л и ц а 2.13.4 – Перечень сборочных единиц и деталей

Номер позиции	Обозначение	Код ОКП	Наименование сборочных единиц, деталей	Количество на изделие БелАЗ	
				7547	75473
1	100-3537046	45 9135 0578	Пружина	1	1
2	100-3537054	45 9135 0582	Корпус клапана	1	1
3	100-3537042	45 9135 0575	Тарелка пружины	1	1
4	100-3537095	45 9135 0598	Шайба	1	1
5	100-3537043	45 9135 0576	Шайба	1	1
6	100-3537048	45 9135 0579	Пружина	1	1
7	100-3537044	45 9135 0577	Кольцо	2	2
8	100-3537040	45 9135 0574	Направляющая	1	1
9	489301	--	Кольцо упорное	1	1
10	100-3537031	45 9135 0570	Колпачок	1	1
11	100-3537036	45 9135 0572	Шайба	1	1
12	100-3537038	45 9135 0573	Пружина	1	1
13	100-3537063	45 9135 0590	Рукоятка	1	1
14	484104	--	Штифт	1	1

7547-3902090 КДС

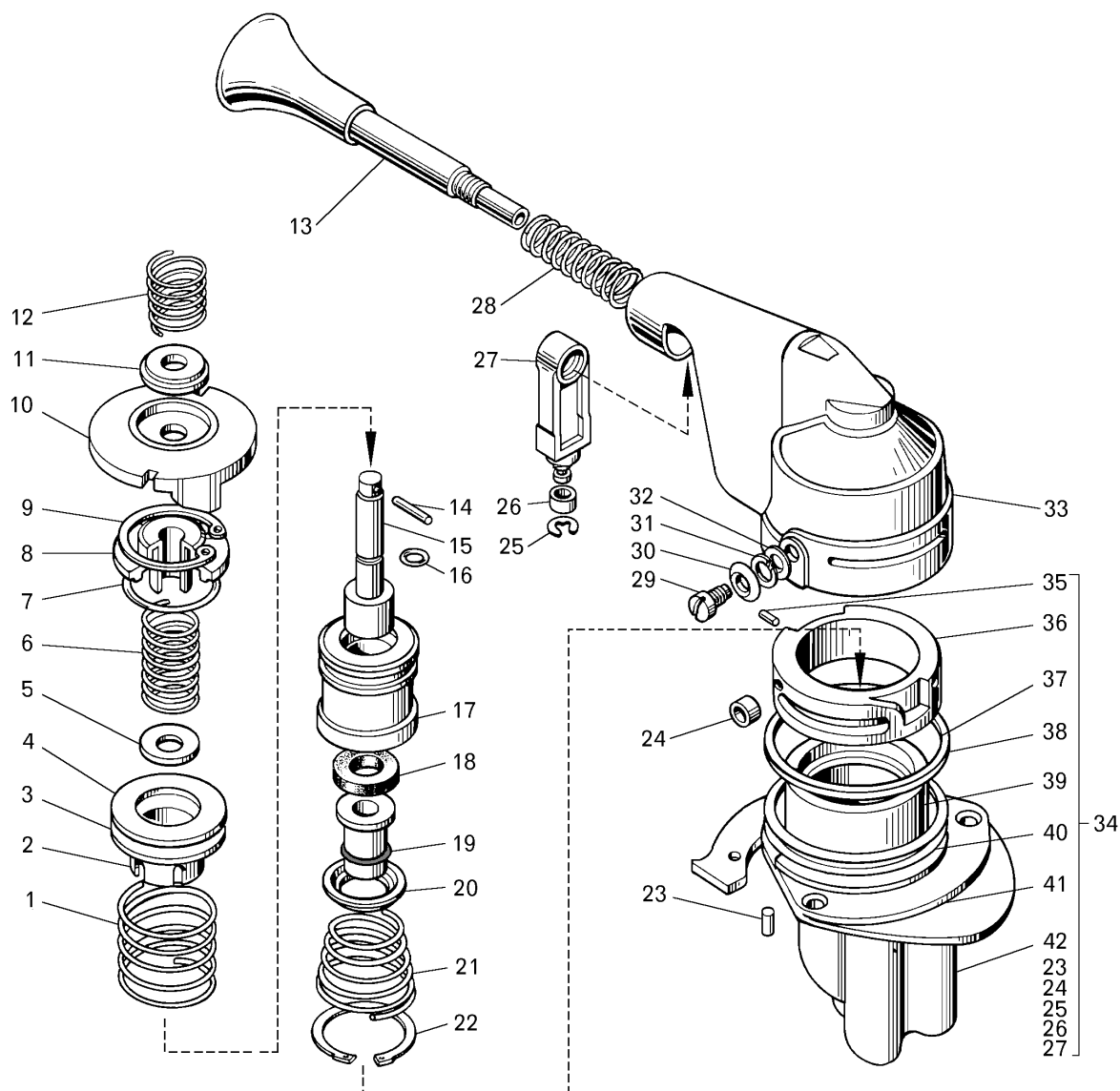
Продолжение таблицы 2.13.4

Номер позиции	Обозначение	Код ОКП	Наименование сборочных единиц, деталей	Количество на изделие БелАЗ	
				7547	75473
15	100-3537035	45 9135 0571	Шток	1	1
16	100-3537026	--	Кольцо	1	1
17	100-3537050	45 9135 0580	Поршень	1	1
18	100-3537056	45 9135 0584	Кольцо клапана	1	1
19	100-3537055	45 9135 0583	Кольцо	1	1
20	100-3537057	45 9135 0585	Шайба опорная	1	1
21	100-3537052	45 9135 0581	Пружина	1	1
22	489302	--	Кольцо упорное	1	1
23	484103	--	Штифт	1	1
24	100-3537062	45 9135 0588	Ролик	2	2
25	489326	--	Кольцо упорное	1	1
26	100-3537067	45 9135 0592	Втулка	1	1
27	100-3537066	45 9135 0591	Направляющая	1	1
28	100-3537068	45 9135 0593	Пружина	1	1
29	302196	--	Винт	2	2
30	100-3537061	45 9135 0587	Шайба	2	2
31	305887	--	Шайба	6	6
32	305905	--	Шайба	1	1
33	100-3537060	45 9135 0586	Крышка	1	1
34	100-3537014	45 9135 0569	Корпус в сборе	1	1
35	484102	--	Штифт	2	2
36	100-3537025	45 9135 1343	Кольцо	1	1
37	100-3537091	45 9135 0594	Шайба	1	1
38	100-3537092	45 9135 0595	Шайба	1	1
39	100-3537093	45 9135 0596	Шайба	1	1
40	100-3537094	45 9135 0597	Шайба	1	1
41	100-3537027	45 9135 1344	Стопор	1	1
42	100-3537020	45 9135 1342	Корпус	1	1



Рисунок 2.13.5 – Установка ресиверов

Т а б л и ц а 2.13.5 – Перечень сборочных единиц и деталей

Номер позиции	Обозначение	Код ОКП	Наименование сборочных единиц, деталей	Количество на изделие БелАЗ	
				7547	75473
1	540М-3513080	45 3616 1356	Кронштейн	4	4
2	250512	45 9553 1057	Гайка	44	44
3	252136	45 9816 6067	Шайба 10 ОТ	14	14
4	201497	45 9346 1559	Болт М10	8	8
5	525-3513015-10	45 3611 0228	Ресивер	2	2
6	540М-3513038	45 3616 1355	Хомут крепления	8	8
7	7522-3513015	45 3637 0442	Ресивер	2	2
8	75483-3513138	45 3611 2198	Усилитель	1	1
9	201501	45 9346 1563	Болт М10х35	4	4
10	252039	45 9811 1257	Шайба 10	4	4

7547-3902090 КДС

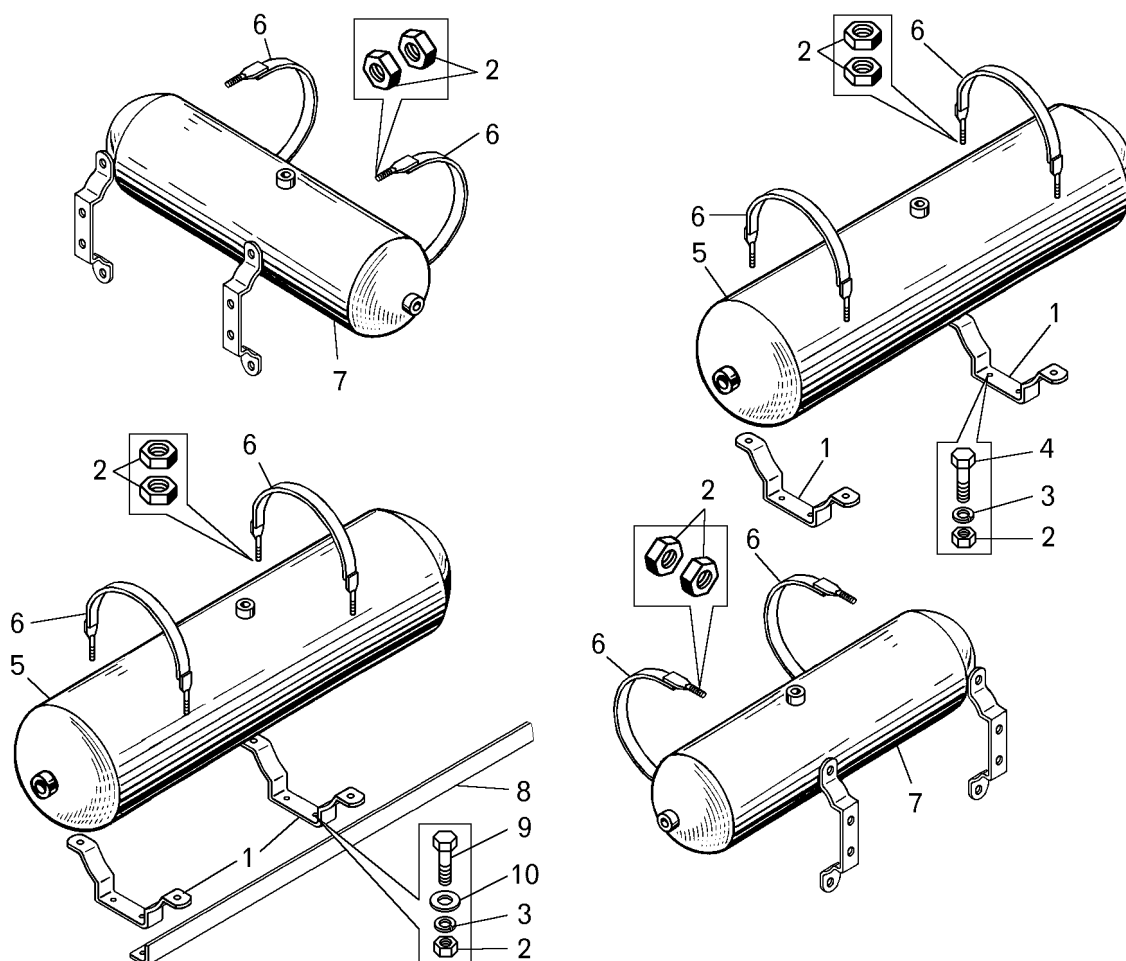

Рисунок 2.13.6 – Водоотделитель

Т а б л и ц а 2.13.6 – Перечень сборочных единиц и деталей

Номер позиции	Обозначение	Код ОКП	Наименование сборочных единиц, деталей	Количество на изделие БелАЗ	
				7547	75473
1	11.3511050	45 9135 6013	Охладитель	1	1
2	201420	45 9346 1506	Болт	4	4
3	252134	45 9816 6045	Шайба	4	4
4	11.3511058	45 9135 6018	Кольцо уплотнительное	2	2
5	11.3511025	45 9135 6004	Корпус	1	1
6	11.3511086	45 9135 6029	Тарелка пружины	1	1
7	11.3511062	45 9135 6019	Пружина	1	1
8	11.3511082	45 9135 6027	Клапан в сборе	1	1
9	11.3511065	45 9135 6021	Кольцо уплотнительное	1	1
10	11.3511088	45 9135 6030	Поршень	1	1

Продолжение таблицы 2.13.6

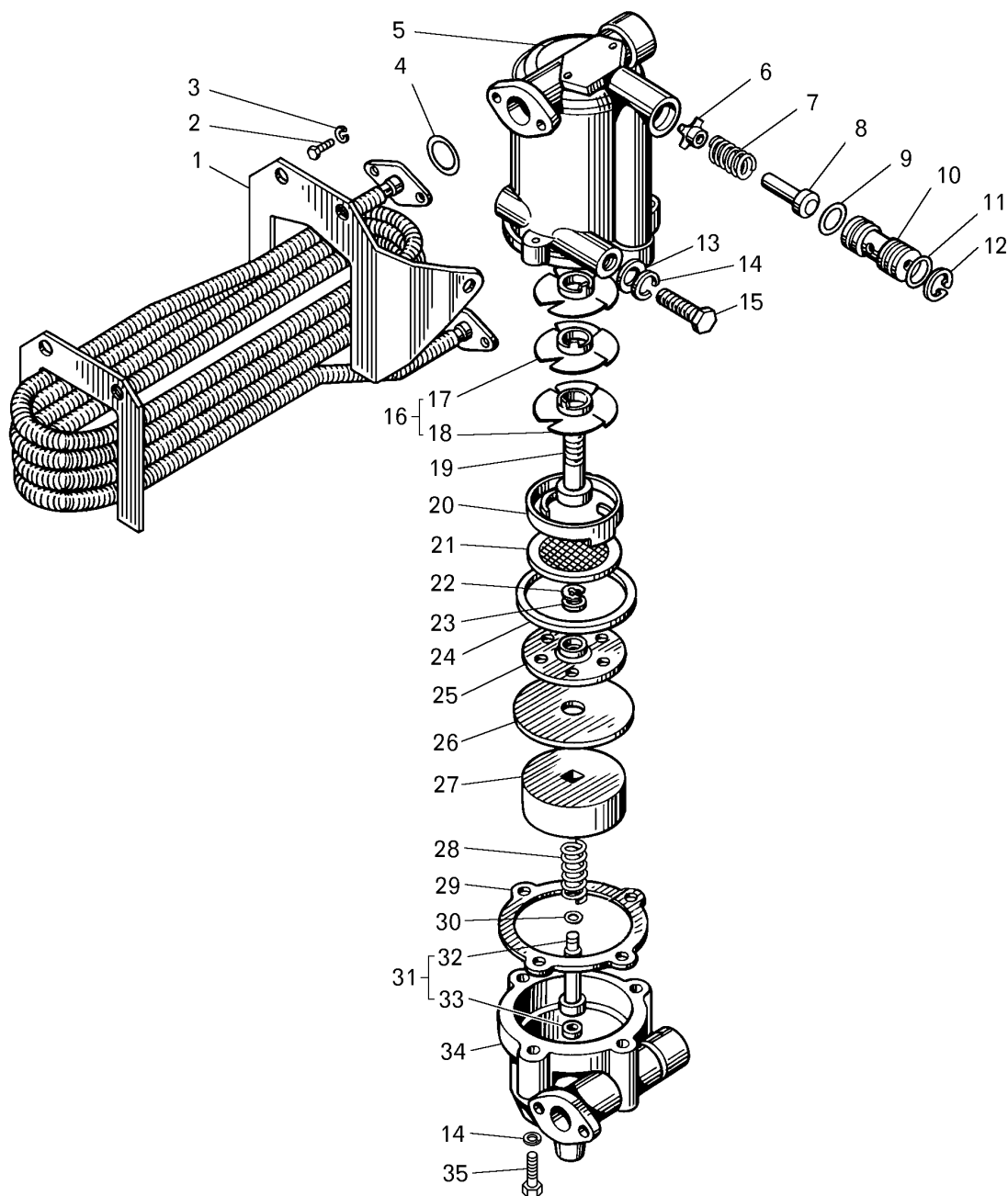
Номер позиции	Обозначение	Код ОКП	Наименование сборочных единиц, деталей	Количество на изделие БелАЗ	
				7547	75473
11	11.3511066	45 9135 6022	Кольцо уплотнительное	1	1
12	11.3511089	45 9135 6031	Кольцо	1	1
13	252005	45 9811 1206	Шайба	2	2
14	252135	45 9816 6046	Шайба	5	5
15	201456	45 9346 1522	Болт	2	2
16	11.3511090	45 9135 6032	Аппарат направляющий	1	1
17	11.3511092	45 9135 6034	Диск направляющий	2	2
18	11.3511093	45 9135 6035	Диск направляющий	1	1
19	11.3511091	45 9135 6033	Винт	1	1
20	11.3511044	45 9135 6011	Кольцо поворотное	1	1
21	11.3511040	45 9135 6009	Фильтр	1	1
22	11.3511042	45 9135 6010	Кольцо упорное	1	1
23	11.3511099	45 9135 6040	Кольцо стопорное	1	1
24	11.3511095	45 9135 6037	Шайба	1	1
25	11.3511098	45 9135 6039	Диск мембраны	1	1
26	11.3511096	45 9135 6038	Мембрана	1	1
27	11.3511094	45 9135 6036	Поршень	1	1
28	11.3511064	45 9135 6020	Пружина	1	1
29	11.3511075	45 9135 6025	Уплотнение	1	1
30	11.3511078	45 9135 6026	Кольцо уплотнительное	1	1
31	11.3511032	45 9135 6005	Золотник клапана	1	1
32	11.3511034	45 9135 6006	Золотник вентиля	1	1
33	11.3511036	45 9135 6007	Диск уплотнительный	1	1
34	11.3511070	45 9135 6024	Крышка	1	1
35	201458	45 9346 1524	Болт	3	3



Рисунок 2.13.7 – Регулятор давления

Т а б л и ц а 2.13.7 – Перечень сборочных единиц и деталей

Номер позиции	Обозначение	Код ОКП	Наименование сборочных единиц, деталей	Количество на изделие БелАЗ	
				7547	75473
1	11.3512028	45 9135 6051	Болт регулировочный	1	1
2	250510	45 9553 1055	Гайка	1	1
3	11.3512057	45 9135 6059	Корпус пружины	1	1
4	11.3512026	45 9135 6050	Тарелка пружины	1	1
5	11.3512015	45 9135 6045	Пружина внутренняя	1	1
6	11.3512014	45 9135 6044	Пружина наружная	1	1
7	11.3512016	45 9135 6046	Диск мембранный	1	1
8	11.3512018	45 9135 6047	Кольцо упорное	1	1
9	11.3512020	45 9135 6048	Мембрана	1	1
10	11.3512024	45 9135 6049	Кольцо	1	1
11	11.3512060	45 9135 6060	Фильтр	1	1
12	11.3512078	45 9135 6064	Пробка	1	1
13	11.3512076	45 9135 6063	Кольцо	1	1
14	11.3512080	45 9135 6065	Поршень в сборе	1	1

Продолжение таблицы 2.13.7

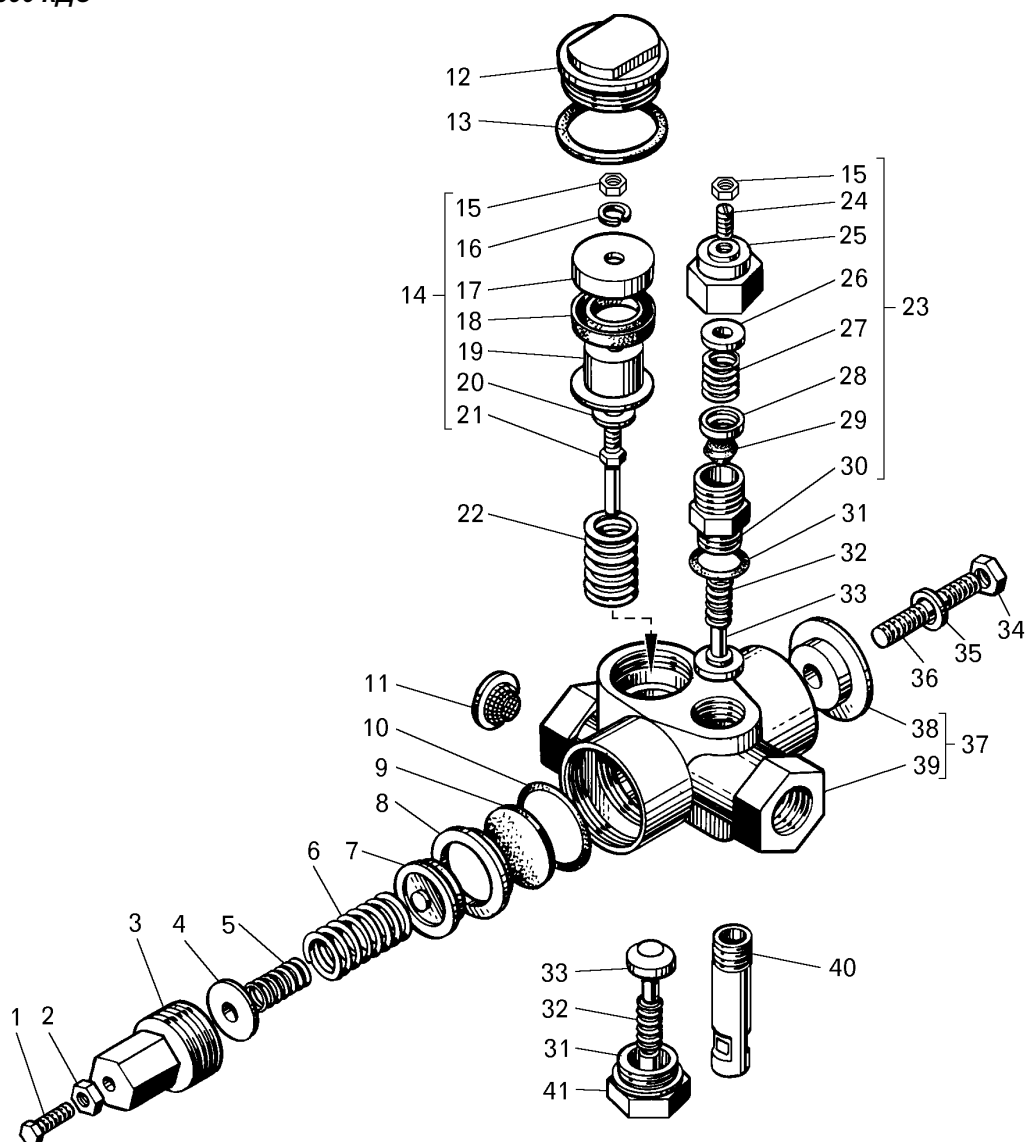
Номер позиции	Обозначение	Код ОКП	Наименование сборочных единиц, деталей	Количество на изделие БелАЗ	
				7547	75473
15	250508	45 9553 1054	Гайка	3	3
16	252134	45 9816 6045	Шайба	1	1
17	11.3512084	45 9135 6067	Тарелка направляющая	1	1
18	11.3512086	45 9135 6068	Манжета	1	1
19	11.3512082	45 9135 6066	Поршень	1	1
20	11.3512088	45 9135 6069	Шайба	1	1
21	11.3512099	45 9135 6070	Палец поршневой	1	1
22	11.3512092	--	Пружина	1	1
23	11.3515050	45 9135 6105	Клапан предохранительный	1	1
24	242226	--	Винт	2	2
25	11.3515062	45 9135 6109	Клапан	1	1
26	11.3515066	45 9135 6111	Тарелка пружины	1	1
27	11.3515060	45 9135 6108	Пружина	1	1
28	11.3515064	45 9135 6110	Тарелка клапана	1	1
29	11.3515058	45 9135 6107	Конус резиновый	1	1
30	11.3515054	45 9135 6106	Корпус клапана	1	1
31	11.3512046	45 9135 6054	Кольцо	2	2
32	11.3512032	45 9135 6052	Пружина	2	2
33	11.3511082	45 9135 6027	Клапан в сборе	2	2
34	250517	45 9553 1058	Гайка	1	1
35	252136	45 9816 6067	Шайба	3	3
36	1/35466/21	--	Шпилька	1	1
37	11.3512050	45 9135 6055	Корпус в сборе	1	1
38	11.3512056	45 9135 6058	Шайба корпуса	1	1
39	11.3512052	45 9135 6057	Корпус	1	1
40	11.3512126	45 9135 6071	Штуцер	1	1
41	11.3512044	45 9135 6053	Корпус пружины	1	1



Рисунок 2.13.8 – Клапан защитный одинарный

Т а б л и ц а 2.13.8 – Перечень сборочных единиц и деталей

Номер позиции	Обозначение	Код ОКП	Наименование сборочных единиц, деталей	Количество на изделие БелАЗ	
				7547	75473
1	302204	--	Винт	2	2
2	250310	--	Гайка	2	2
3	302206	--	Винт	8	2
4	252154	--	Шайба	8	8
5	100-3515040	45 9135 0118	Крышка	2	8
6	100-3515034	45 9135 0117	Тарелка пружины	2	2
7	100-3515033	--	Пружина	2	2

Продолжение таблицы 2.13.8

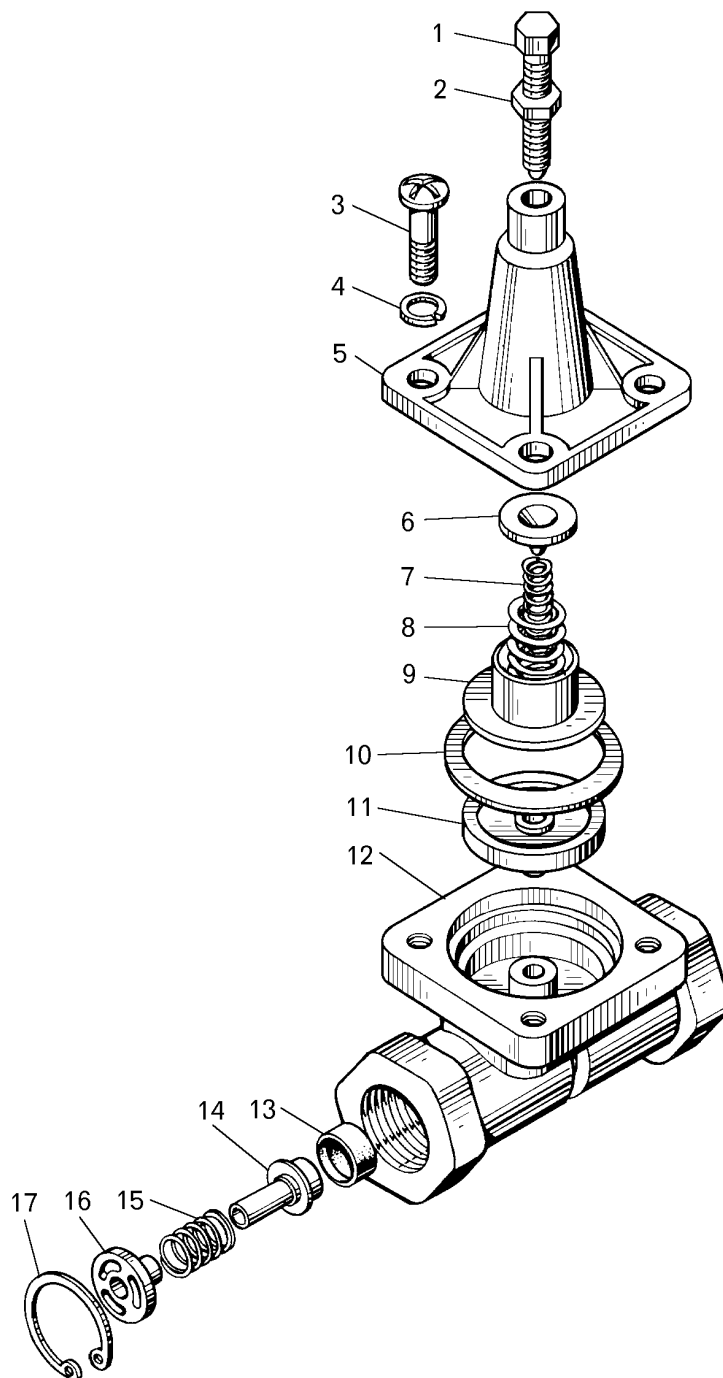
Номер позиции	Обозначение	Код ОКП	Наименование сборочных единиц, деталей	Количество на изделие БелАЗ	
				7547	75473
8	100-3515032	45 9135 0116	Пружина	2	2
9	100-3515030	45 9135 0115	Поршень	2	2
10	100-3515029	--	Шайба	2	2
11	100-3515028	45 9135 0114	Диафрагма	2	2
12	100-3515020	45 9135 0105	Корпус	2	2
13	100-3515023	45 9135 0108	Кольцо клапана	2	2
14	100-3515022	45 9135 0106	Корпус клапана	2	2
15	100-3515025	45 9135 0110	Пружина	2	2
16	100-3515026	45 9135 0112	Втулка	2	2
--	305887	--	Шайба	8	8
17	307758	--	Кольцо упорное	2	2

7547-3902090 КДС



Рисунок 2.13.9 – Клапан защитный двойной

Т а б л и ц а 2.13.9 – Перечень сборочных единиц и деталей

Номер позиции	Обозначение	Код ОКП	Наименование сборочных единиц, деталей	Количество на изделие БелАЗ	
				7547	75473
1	100-3515145	45 9135 0138	Колпачок защитный	2	2
2	100-3515143	45 9135 0137	Пробка	2	2
3	100-3515141	45 9135 0136	Шайба	2	2
4	100-3515139	45 9135 0135	Шайба	2	2
5	100-3515138	45 9135 0134	Пружина	2	2
6	100-3515136	45 9135 0133	Поршень малый	2	2
7	100-3515135	45 9135 0132	Кольцо	2	2
8	100-3515125	45 9135 0126	Пружина	2	2
9	100-3515132	45 9135 0131	Крышка	2	2
10	100-3515130	45 9135 0130	Кольцо	2	2
11	100-3515128	45 9135 0129	Пружина	2	2
12	100-3515127	45 9135 0128	Шайба	2	2
13	100-3515121	45 9135 0122	Кольцо	2	2
14	100-3515120	45 9135 0121	Корпус	1	1
15	100-3515126	45 9135 0127	Кольцо упорное	2	2
16	100-3515124	--	Корпус клапана	1	1
17	100-3515123	45 9135 0125	Клапан	1	1
18	100-3515122	45 9135 0124	Поршень большой	1	1

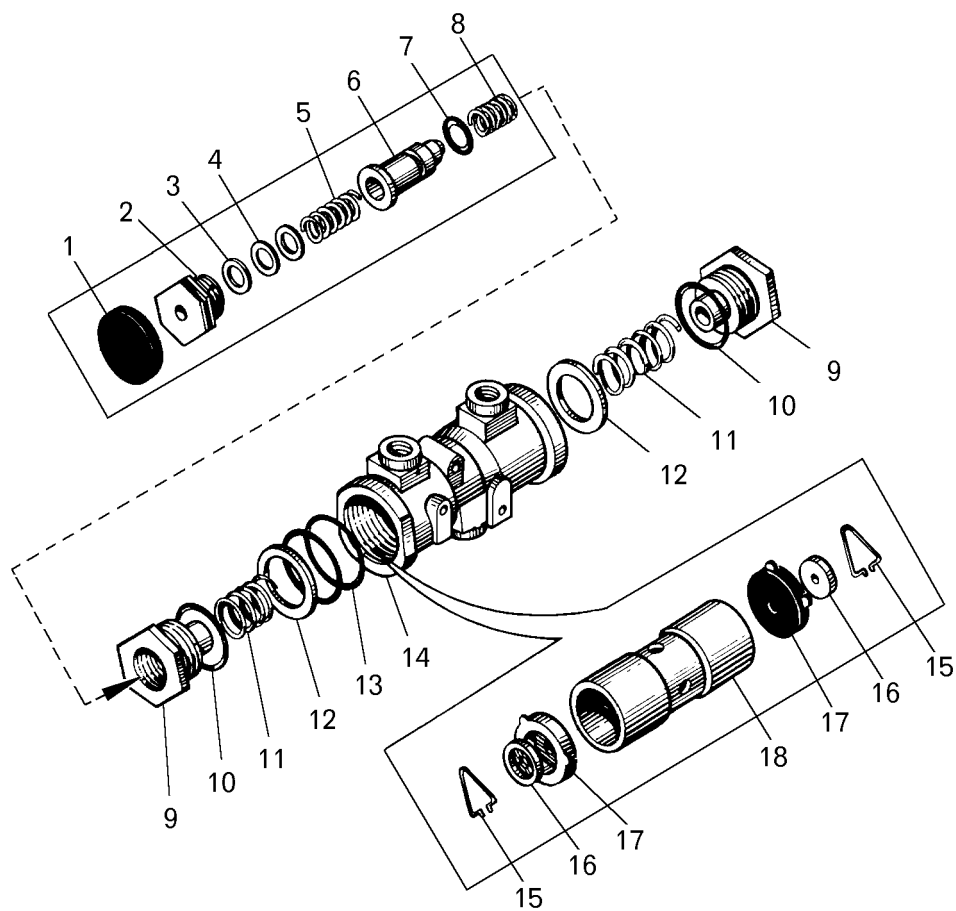

Рисунок 2.13.10 – Клапан ограничения давления

Т а б л и ц а 2.13.10 – Перечень сборочных единиц и деталей

Номер позиции	Обозначение	Код ОКП	Наименование сборочных единиц, деталей	Количество на изделие БелАЗ	
				7547	75473
--	100-3534020	45 9135 1337	Корпус	1	1
1	100-3534040	--	Крышка	1	1
2	100-3534027	45 9135 0536	Кольцо	1	1
3	100-3534026	45 9135 0535	Поршень большой	1	1
4	100-3534048	--	Шайба	1	1
5	100-3534049	--	Шайба	1	1
6	100-3534024	45 9135 0534	Пружина	1	1

7547-3902090 КДС

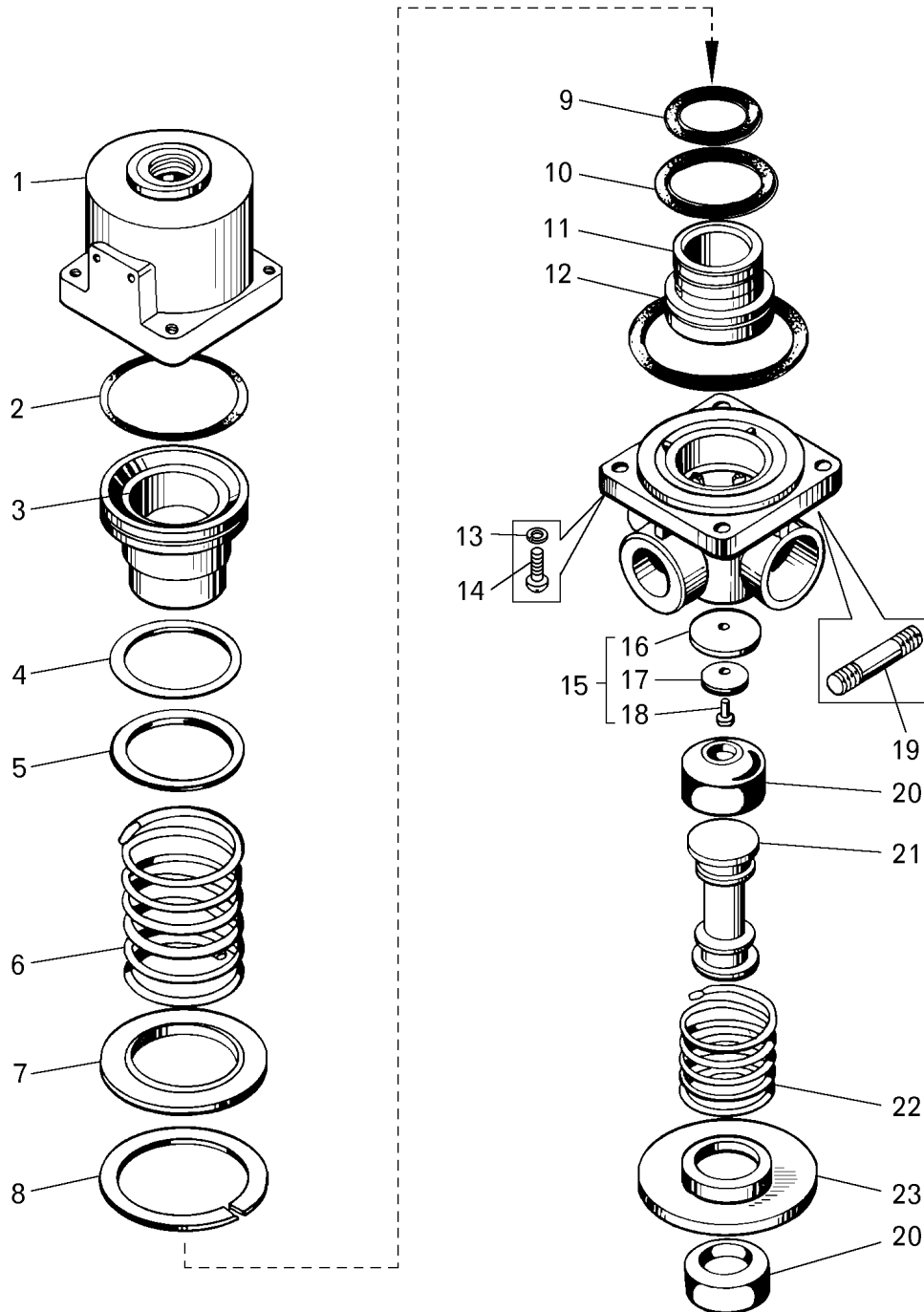
Продолжение таблицы 2.13.10

Номер позиции	Обозначение	Код ОКП	Наименование сборочных единиц, деталей	Количество на изделие БелАЗ	
				7547	75473
7	100-3534022	45 9135 0533	Шайба	1	1
8	489316	--	Кольцо упорное	1	1
9	100-3534030	45 9135 0539	Кольцо	1	1
10	100-3534029	45 9135 0538	Кольцо	1	1
11	100-3534028	45 9135 0537	Поршень малый	1	1
12	100-3534031	45 9135 0570	Кольцо	1	1
13	305887	--	Шайба	4	4
14	222525	--	Винт	4	4
15	100-3534016	--	Корпус в сборе	1	1
16	100-3514046	45 9135 0072	Клапан	1	1
17	100-3514047	--	Шайба	1	1
18	100-3514048	--	Заклепка	1	1
19	481715	--	Шпилька	1	1
20	100-3534035	45 9135 0544	Клапан	2	2
21	100-3534034	45 9135 0543	Корпус клапана	1	1
22	100-3534032	45 9135 0541	Пружина	1	1
23	100-3534033	45 9135 0542	Тарелка пружины	1	1



Рисунок 2.13.11 – Противозамерзатель

Т а б л и ц а 2.13.11 – Перечень сборочных единиц и деталей

Номер позиции	Обозначение	Код ОКП	Наименование сборочных единиц, деталей	Количество на изделие БелАЗ	
				7547	75473
1	100-3536046	45 9135 0565	Рейка мерная	1	1
2	100-3536047	45 9135 0566	Кольцо уплотнительное	1	1
3	484105	--	Штифт	1	1
4	304183	--	Заклепка	2	2
5	100-3512099	45 9135 0041	Табличка	1	1
6	100-3536020	45 9135 0551	Корпус верхний	1	1
7	100-3536025	45 9135 0557	Кольцо	1	1
--	100-3536030	45 9135 0560	Фитиль в сборе	1	1
8	100-3536024	45 9135 0556	Тяга	1	1
9	100-3522069	45 9135 0411	Кольцо	1	1
10	100-3536029	45 9135 0559	Кольцо	1	1
11	100-3536028	45 9135 0558	Обойма	1	1
12	489305	--	Кольцо упорное	1	1
13	100-3536045	45 9135 0564	Кольцо	1	1
14	100-3536040	45 9135 0562	Корпус нижний	1	1
15	305890	--	Шайба	4	4
16	201456	45 9346 1522	Болт	4	4
17	100-3536032	45 9135 0561	Пружина	1	1
18	100-3536033	45 9135 1339	Фитиль	1	1
19	100-3536034	45 9135 1340	Пробка	1	1
20	305768	--	Шайба	1	1
21	305062	--	Пробка	1	1

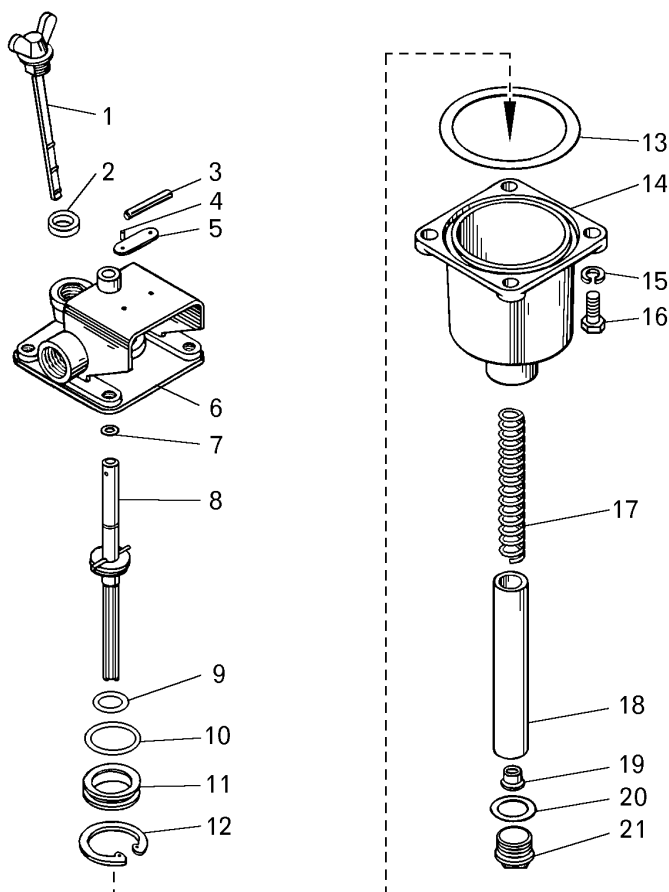

Рисунок 2.13.12 – Клапан контрольного вывода

Т а б л и ц а 2.13.12 – Перечень сборочных единиц и деталей

Номер позиции	Обозначение	Код ОКП	Наименование сборочных единиц, деталей	Количество на изделие БелАЗ	
				7547	75473
1	100-3515330	45 9135 1290	Переходник	2	2
2	303346	--	Шайба	2	2
3	100-3515328	45 9135 0162	Пружина	2	2
4	100-3515326	45 9135 0161	Колпачок	2	2
5	100-3515325	45 9135 0160	Уплотнитель	2	2
6	100-3515322	45 9135 0158	Конус	2	2
7	100-3515320	45 9135 0157	Корпус	2	2
8	100-3512069	45 9135 0040	Лента	2	2
9	100-3515323	45 9135 0159	Шайба	2	2
10	100-3512068	45 9135 0039	Гайка	2	2

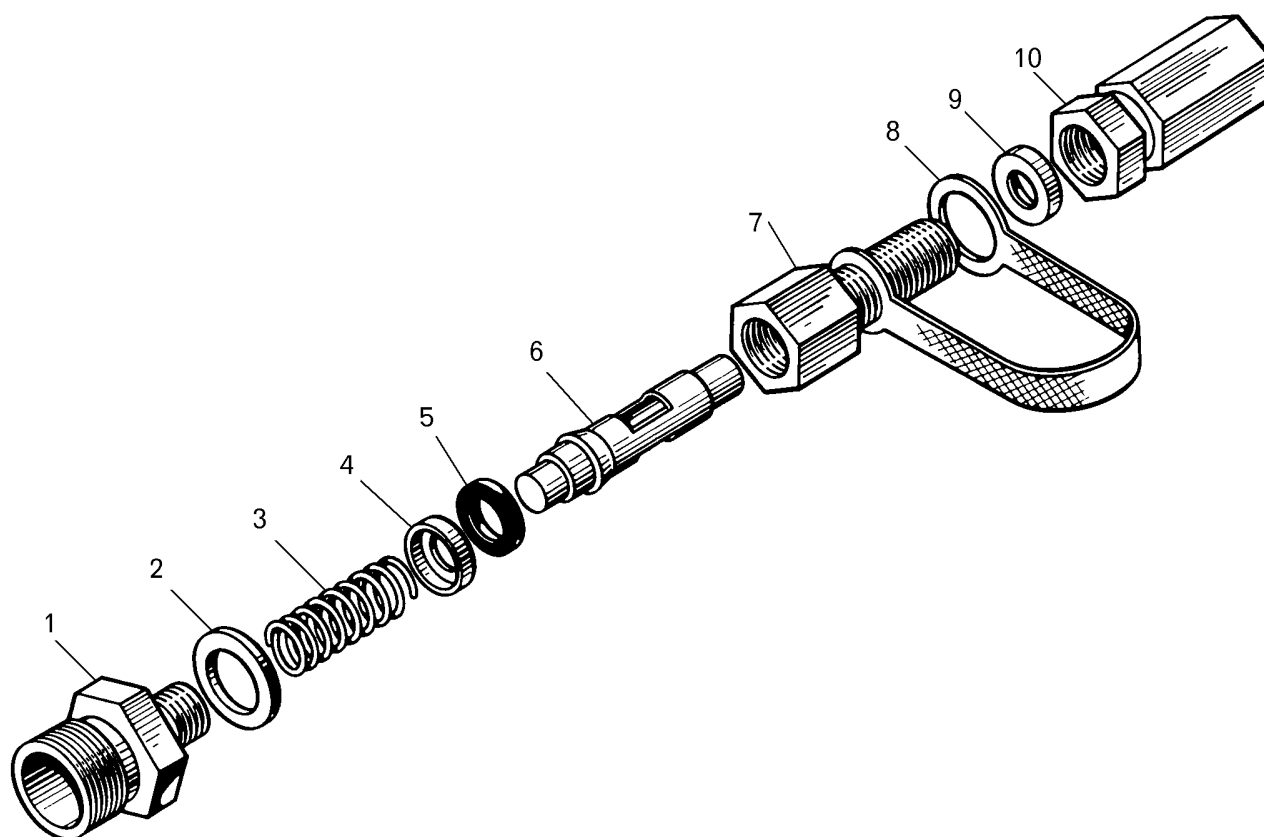

Рисунок 2.13.13 – Клапан ускорительный

Т а б л и ц а 2.13.13 – Перечень сборочных единиц и деталей

Номер позиции	Обозначение	Код ОКП	Наименование сборочных единиц, деталей	Количество на изделие БелАЗ	
				7547	75473
1	250510	45 9553 1055	Гайка	2	2
2	306890	--	Шайба	2	2
3	301543	--	Болт	4	4
4	11.3518040	45 9135 0174	Корпус верхний	1	1
5	100-3518038	45 9135 0173	Кольцо	1	1
6	100-3518036	45 9135 0171	Поршень	1	1
7	100-3518037	45 9135 0172	Кольцо	1	1
8	100-3518025	45 9135 0166	Кольцо	1	1
9	11.3518050	--	Корпус нижний	1	1
10	100-3518024	45 9135 0165	Корпус клапана	1	1
11	100-3518026	45 9135 0167	Кольцо	1	1
12	100-3518027	45 9135 0168	Колпачок	1	1
13	100-3522063	45 9135 0407	Кольцо	1	1
14	100-3518030	45 9135 0169	Пружина	1	1
15	100-3512031	45 9135 0015	Кольцо	1	1
16	100-3518034	45 9135 0170	Колпачок	1	1
17	100-3518035	45 9135 1293	Колпачок	1	1
18	100-3514046	45 9135 0072	Клапан	1	1
19	100-3514047	45 9135 1285	Шайба	1	1
20	100-3514048	45 9135 0073	Заклепка	1	1
21	489317	--	Кольцо упорное	1	1

7547-3902090 КДС

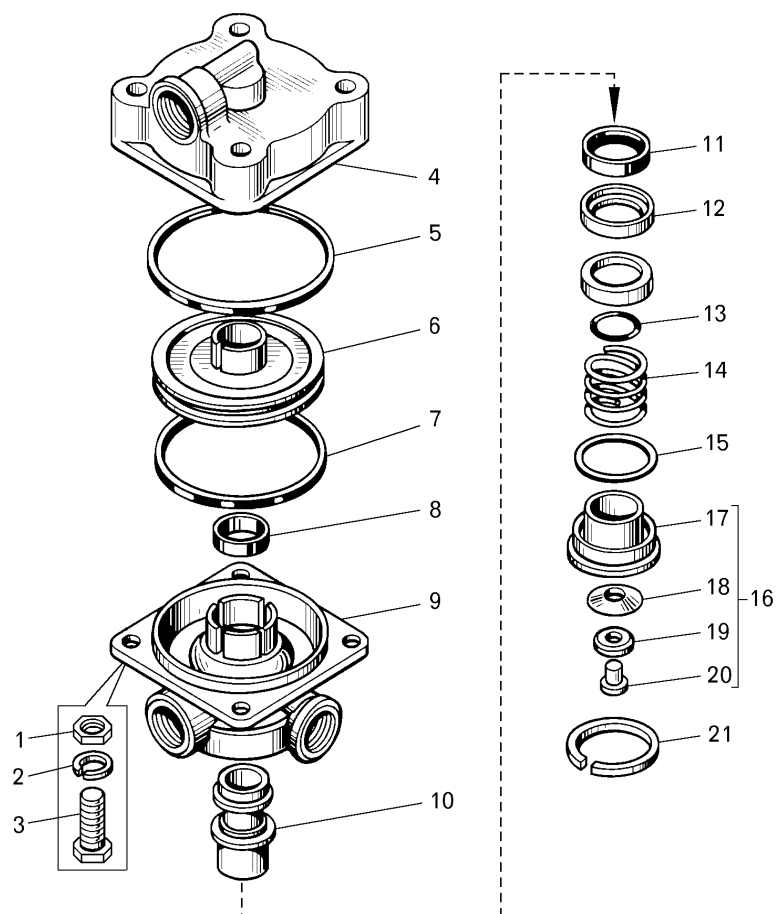

Рисунок 2.13.14 – Трубопроводы компрессора

Т а б л и ц а 2.13.14 – Перечень сборочных единиц и деталей

Номер позиции	Обозначение	Код ОКП	Наименование сборочных единиц, деталей	Количество на изделие БелАЗ	
				7547	75473
1	250514	45 9553 1059	Гайка	4	4
2	252045	45 9811 1258	Шайба	4	4
3	5336-3509012	45 3522 9703	Компрессор	1	1
4	344525	45 9981 6464	Угольник	1	1
5	008-011-19-2-2	25 3111 3016	Кольцо	3	3
6	7540-3509282	45 3616 1697	Трубопровод	1	1
7	379652	45 9981 8687	Угольник	1	1
8	540-1303067	45 3613 0521	Шланг	2	2
9	308764	45 9882 1000	Хомут	6	6
10	344012	45 9981 6266	Ниппель	2	2
11	7522-3509295	45 3637 1458	Шланг	1	1
12	754007-3509262	45 3616 1692	Трубопровод в сборе	1	1
13	344771	45 9981 6798	Ниппель	1	1
14	201454	45 9346 1520	Болт М8х16	2	2
15	252135	45 9816 6046	Шайба 8Т	2	2
16	75485-3509150	45 3613 7905	Фланец	1	1
17	236-1011296	45 6621 1267	Прокладка	1	1
18	754007-3509260	45 3616 1691	Трубопровод в сборе	1	1
19	344529	45 9981 6474	Угольник	1	1
20	7522-3509276	45 3637 1427	Шланг	1	1
21	308765	45 9882 1001	Хомут	2	2
22	75405-3506880	45 3616 5234	Угольник	2	2

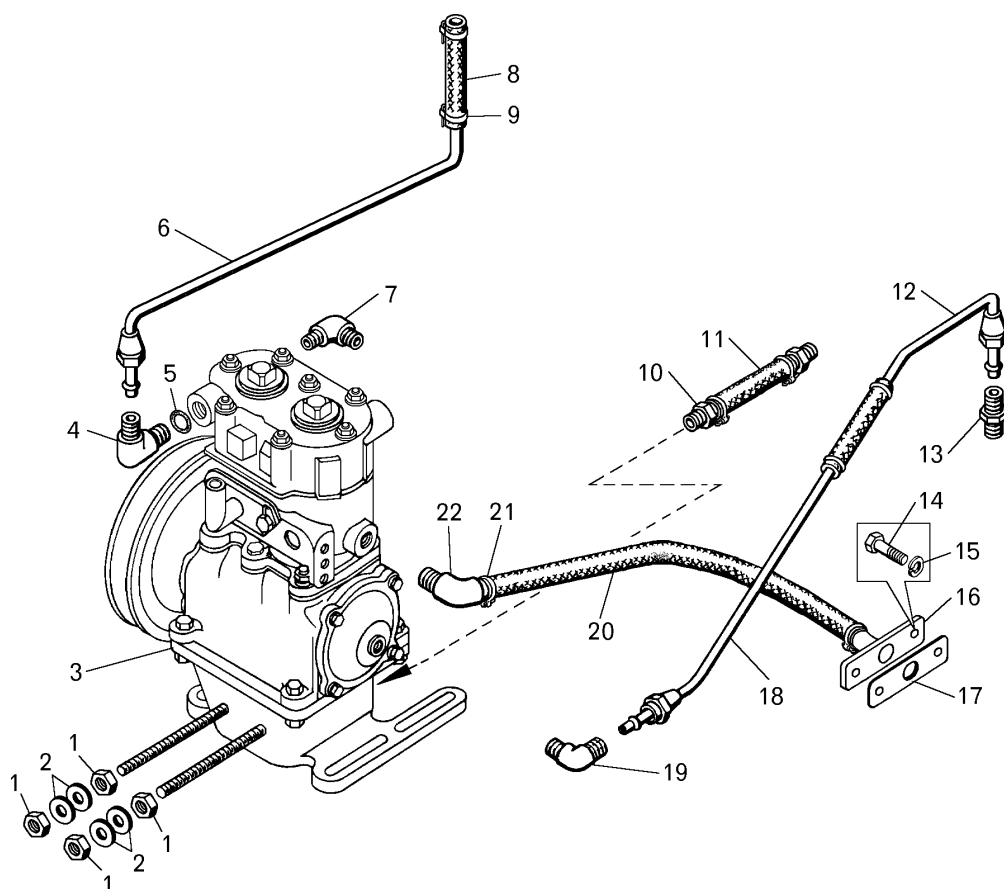

Рисунок 2.13.15 – Компрессор

Т а б л и ц а 2.13.15 – Перечень сборочных единиц и деталей

Номер позиции	Обозначение	Код ОКП	Наименование сборочных единиц, деталей	Количество на изделие БелАЗ	
				7547	75473
1	201454	45 9346 1520	Болт	2	2
2	252135	45 9816 6046	Шайба	10	10
3	540А-3509300	45 3616 1131	Фланец забора воздуха	1	1
4	130-3509240	45 3315 1946	Прокладка	1	1
5	258040	45 9871 1051	Шплинт	1	1
6	252016	45 9811 1209	Шайба	1	1
7	250978	45 9553 0512	Гайка	1	1
8	540А-3509130	45 3616 0354	Шкив	1	1
9	II-21x14-1735	--	Ремень	1	1
10	120-3509070-12	45 3313 1623	Сальник	1	1
11	418251	45 9966 7405	Шпонка	1	1
12	120-3509063	45 3313 1622	Прокладка	2	2
13	303112	--	Гайка	6	6
14	308612	--	Шпилька	8	8
15	130-3509180-01	45 3315 1942	Шатун в сборе	2	2
16	130-3509194	45 3315 1944	Втулка	2	2
17	130-3509160-01	45 3315 9561	Поршень	2	2
--	130-3509160-01P1	45 3315 9562	Поршень	2	2
--	130-3509160-01P2	45 3315 9563	Поршень	2	2

7547-3902090 КДС

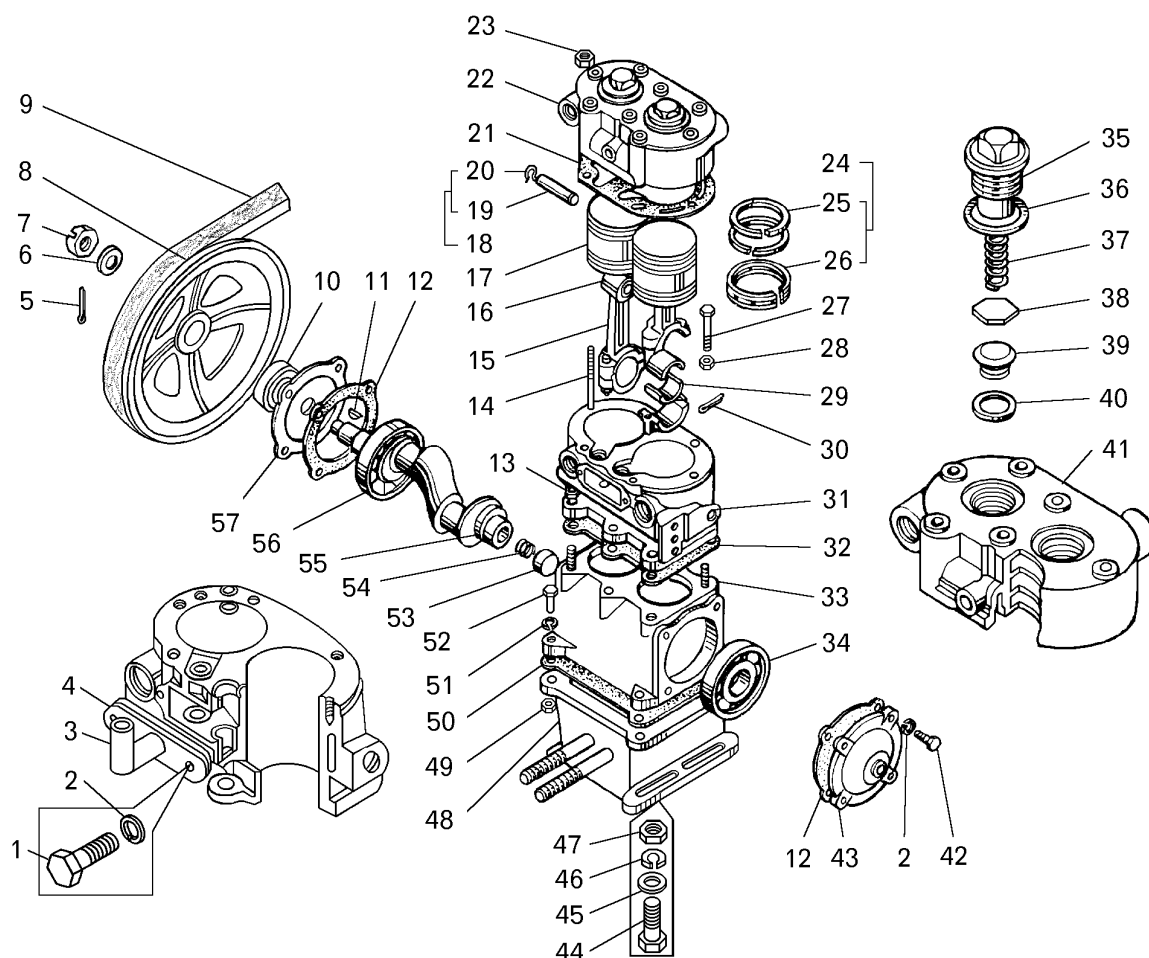
Продолжение таблицы 2.13.15

Номер позиции	Обозначение	Код ОКП	Наименование сборочных единиц, деталей	Количество на изделие БелАЗ	
				7547	75473
18	130-3509169-01	45 3315 1939	Палец поршневой	2	2
19	130-3509170	45 3315 1939	Палец поршневой	2	2
20	130-3509172	45 3315 1941	Стопор	4	4
21	130-3509043-01	45 3315 1894	Прокладка	1	1
22	130-3509039	45 3315 1892	Головка в сборе	1	1
23	250511	45 9553 1056	Гайка	8	8
24	130-3509167	45 3315 1936	Кольца поршневые	2	2
25	130-3509164	45 3315 1930	Кольцо поршневое	4	4
--	130-3509167-P1	45 3315 1937	Кольца поршневые	2	2
--	130-3509167-P2	45 3315 1938	Кольца поршневые	2	2
26	130-3509166	45 3315 1932	Кольцо поршневое	2	2
27	120-3509200	45 3315 4448	Болт	4	4
28	303032	45 3313 7284	Гайка	4	4
29	130-3509092	45 3315 1911	Вкладыш шатуна	4	4
--	130-3509092-P1	45 3315 1912	Вкладыши (комплект)	1	1
--	130-3509092-P2	45 3315 1913	Вкладыши (комплект)	1	1
30	258013	45 9871 1017	Шплинт	4	4
31	130-3509028	45 3315 1889	Картер	1	1
32	130-3509038	45 3315 1891	Прокладка	1	1
33	130-3509018-10	45 3315 1885	Блок цилиндров	1	1
34	207	46 1213 2172	Подшипник	1	1
35	120-3509044	45 3313 1619	Пробка	2	2
36	120-3509045	45 3313 4400	Прокладка	2	2
37	120-3509048	45 3313 1621	Пружина	2	2
38	130-3509050	45 3315 1895	Клапан	2	2
39	130-3509051-01	45 3315 1897	Седло	2	2
40	130-3509055	45 3315 1898	Прокладка	2	2
41	130-3509040	45 3315 1893	Головка компрессора	1	1
42	201458	45 9346 1524	Болт	8	8
43	130-3509090	45 3315 1909	Крышка	1	1
44	201546	45 9346 1603	Болт	4	4
45	252007	45 9811 1208	Шайба	4	4
46	252137	45 9816 6068	Шайба	4	4
47	250514	45 9553 1059	Гайка	4	4
48	540-3509101-10	45 3616 0353	Крышка	1	1
49	250512	45 9553 1057	Гайка	4	4
50	130-3509103-Б	45 3315 1916	Прокладка	1	1
51	252136	45 9816 6067	Шайба	4	4
52	201502	45 9346 1564	Болт	4	4
53	120-3509094	45 3313 4420	Уплотнитель	1	1
54	120-3509093	45 3313 1627	Пружина	1	1
55	130-3509110-01	45 3315 1919	Вал коленчатый	1	1
56	50207	46 1273 5354	Подшипник	1	1
57	130-3509060-01	45 3315 1902	Крышка	1	1



Рисунок 2.13.16 – Установка включателя гидравлического тормоза

Т а б л и ц а 2.13.16 – Перечень сборочных единиц и деталей

Номер позиции	Обозначение	Код ОКП	Наименование сборочных единиц, деталей	Количество на изделие БелАЗ	
				7547	75473
1	342437	45 9957 4270	Гайка	1	1
2	7540-3573432	45 3616 2513	Фланец	1	1
3	7540-3573420	45 3616 2510	Толкатель в сборе	1	1
4	258025	45 9871 1034	Шплинт	1	1
5	7540-1711436	45 3613 5009	Пружина	1	1
6	7540-3573412	45 3616 2512	Корпус	1	1
7	252007	45 9811 1208	Шайба	1	1
8	252133	45 9816 6014	Шайба	4	4
9	220077	45 9432 1079	Винт	4	4
10	7540-3573434	45 3616 2514	Кожух	1	1
11	7540-3573436	45 3616 2515	Пластина	1	1
12	БК 322	45 7373 4131	Включатель	1	1
--	7540-3573410	45 3616 2509	Включатель в сборе	1	1

2.14 Электрооборудование

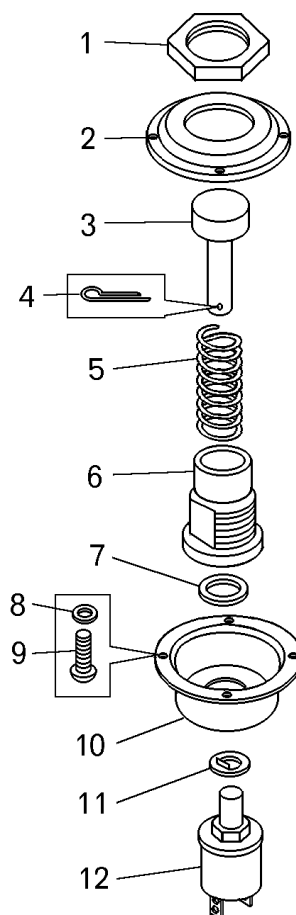
7547-3902090 КДС



Рисунок 2.14.1 –Монтаж электрооборудования на шасси БелАЗ-7547

Т а б л и ц а 2.14.1 - Перечень сборочных единиц и деталей

Номер позиции	Обозначение	Код ОКП	Наименование сборочных единиц, деталей	Количество на изделие БелАЗ	
				7547	75473
1	525-3506210	45 3611 0204	Втулка	5	--
2	201418	45 9346 1504	Болт	56	--
3	548А-1104696	45 3614 2269	Прокладка	38	--
4	252134	45 9816 6067	Шайба	65	--
5	344612	45 3611 0771	Кляммер	5	--
6	549А-2108247	45 3619 0258	Кольцо	4	--
7	П600-1015410**	45 3414 3945	Пульт управления предпусковым подогревателем	1	--
8	5320-3721500	45 3537 1890	Клапан электромагнитный	4	--
9	7522-3724072	45 3637 0445	Колпачок защитный	32	--
10	КТ127	45 7373 6001	Контактор	1	--
11	75481-3724026	45 3614 5018	Жгут проводов фар	1	--
12	75406-3724292	45 3616 5565	Жгут проводов	1	--
13	220105	45 9432 1109	Винт	3	--
14	250508	45 9553 1054	Гайка	8	--
15	МН-1*	-	Электродвигатель маслозакачивающего насоса	1	--

Продолжение таблицы 2.14.1

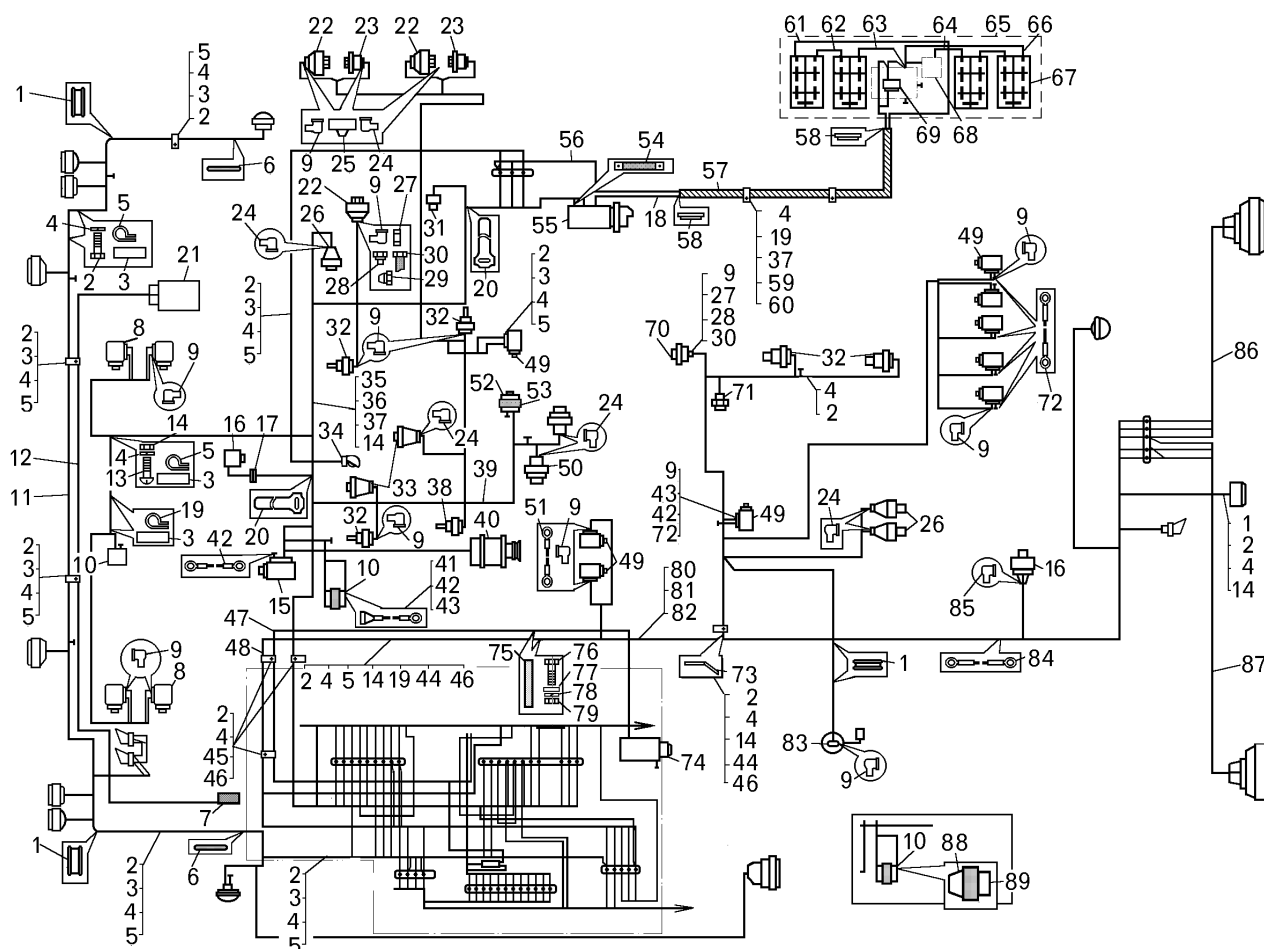
Номер позиции	Обозначение	Код ОКП	Наименование сборочных единиц, деталей	Количество на изделие БелАЗ	
				7547	75473
16	24.3802	45 7381 3547	Датчик спидометра	1	--
17	7522-3724720-01	45 3637 1336	Жгут проводов	1	--
18	540А-3724050	45 3614 3637	Провод стартера	1	--
19	315407	45 3414 3495	Кляммер	16	--
20	549-2105543	45 3619 7526	Хомут	2	--
21	МБП-3Н**	-	Электродвигатель предпускового подогревателя	1	--
22	18.3829010	45 7382 6215	Датчик давления	3	--
23	ММ124-В	45 7382 6189	Датчик аварийного закачивания воздуха	2	--
24	540А-3724044	45 3616 1630	Чехол защитный	8	--
25	344196	45 9981 6389	Тройник	2	--
26	ММ111-В	45 7382 6184	Датчик аварийного давления масла	3	--
27	250640	45 9553 1268	Гайка	2	--
28	344845	45 9981 6870	Штуцер	1	--
29	344860	45 9981 6917	Штуцер	1	--
30	540-3829500-01	45 3613 6732	Шланг маслопровода	1	--
31	-*	-	Датчик засоренности масляного фильтра	1	--
32	ТМ100-В	45 7382 5054	Датчик температуры	5	--
33	111.3740	-	Свечи накаливания электрофакельного устройства	2	--
34	ПД308-А	45 7374 7234	Лампа подкапотная	1	--
35	540-3715054	45 3613 3480	Втулка амортизационная	1	--
36	201422	45 9346 1508	Болт	2	--
37	252004	45 9811 1205	Шайба	1	--
38	ТМ111	45 7382 5123	Датчик сигнализатора	1	--
39	75481-3724300	45 3614 5030	Жгут проводов двигателя	1	--
40	631.3701*	45 7371 0212	Генератор	1	--
41	549Б-3747290	45 3619 4886	Диод с перемычкой	2	--
42	549А-3724218	45 3619 2632	Перемычка	2	--
43	540А-3724110-10	45 3616 1139	Перемычка	1	--
44	540А-1104519-01	45 3616 0907	Прокладка	16	--
45	379198	45 3625 1979	Кляммер	9	--
46	549А-3724394	45 3619 2677	Прокладка	9	--
47	7548-3724289	45 3613 7218	Провод аварийного привода рулевого управления	1	--
48	75481-3724030	45 3614 5021	Жгут проводов	1	--
49	15.3747	45 7374 8237	Электромагнит	8	--
50	131.3839	45 7382 8003	Датчик засоренности воздушных фильтров	2	--
51	549А-3724247	45 3619 2644	Перемычка	2	--
52	11.3741	45 7376 5001	Клапан электромагнитный	1	--
53	ПВХ 15/0,2***	-	Лента	--	--
54	540-3724090-02	45 3613 6669	Провод соединения рамы с двигателем	1	--
55	25.3708-01*	45 7375 1469	Стартер	1	--
56	548А-3724028-01	45 3614 5020	Жгут проводов	1	--
57	75482-3724144	45 3614 3828	Гибкий рукав	1	--
58	535А-3724021	45 3417 5618	Втулка	2	--
59	549А-3724392	45 3619 2675	Прокладка	3	--

7547-3902090 КДС

Продолжение таблицы 2.14.1

Номер позиции	Обозначение	Код ОКП	Наименование сборочных единиц, деталей	Количество на изделие БелАЗ	
				7547	75473
60	344621	45 3611 0721	Кляммер	5	--
61	540-3724060-01	45 3611 5330	Переключатель	1	--
62	540-3724070-01	45 3613 5328	Переключатель	1	--
63	540-3724056	45 3613 3462	Переключатель	1	--
64	540-3724052-10	45 3613 3460	Переключатель	1	--
65	75481-3700008	45 3614 6028	Ящик аккумуляторных батарей	1	--
66	540-3724082-01	45 3612 5332	Переключатель	1	--
67	6СТ-132	-	Батарея аккумуляторная	4	--
68	7421-3723060	45 3632 0911	Вилка штепсельного разъема	1	--
69	ВК860-Б	43 7373 4414	Дистанционный выключатель «массы»	1	--
70	11.3829010	45 7382 6127	Датчик давления	1	--
71	ВК12-Б	45 7373 1011	Выключатель	1	--
72	549А-3724136	45 3619 2619	Переключатель	5	--
73	75231-3724502	45 3637 0846	Кронштейн	1	--
74	ГТ-3М	-	Электродвигатель аварийного привода рулевого управления	1	--
75	1 ПОЛ-20	-	Лента изоляционная	***	--
76	201454	45 9346 1520	Болт	1	--
77	252005	45 9811 1206	Шайба	1	--
78	252135	45 9816 6046	Шайба	1	--
79	250510	45 9553 1055	Гайка	1	--
80	201495	45 9346 1557	Болт	1	--
81	252006	45 9811 1207	Шайба	1	--
82	252136	45 9816 6067	Шайба	1	--
83	БМ144-Д	45 7382 4409	Датчик уровня топлива	1	--
84	549Б-3724208	45 3619 0846	Переключатель	1	--
85	ТМ-59-6000-38	11 0000 1994	Наконечник резиновый	1	--
86	7548-3724040	45 3613 5990	Жгут проводов	1	--
87	7548-3724041	45 3613 5989	Жгут проводов	1	--
88	А53.21.002	47 9114 5612	Колпак	1	--
89	А53.21.001	47 9114 5611	Патрубок	1	--

* - поступает с двигателем.

** - поступает в комплекте с предпусковым подогревателем.

*** - норма расхода материалов поз.53 и 75 – 0,02 кг.



Рисунок 2.14.2 – Монтаж электрооборудования на шасси БелАЗ-75473

Т а б л и ц а 2.14.2 - Перечень сборочных единиц и деталей

Номер позиции	Обозначение	Код ОКП	Наименование сборочных единиц, деталей	Количество на изделие БелАЗ	
				7547	75473
1	548А-1104696-01	45 3614 2269	Прокладка	--	26
2	315406	45 3414 3493	Кляммер	--	26
3	252134	45 9816 6045	Шайба	--	49
4	201418	45 9346 1504	Болт	--	44
5	525-3506210	45 3611 0204	Втулка	--	5
6	549А-2108247	45 3619 0258	Кольцо	--	3
7	75473-3724026	45 3614 6068	Жгут проводов фар	--	1
8	МП2102-У4	45 3616 3705	Реле аварийного давления тормозной системы	--	2
9	540А-3724044	45 3616 1630	Чехол защитный	--	7
10	7547-3750170-10	45 3611 3705	Кожух защитный	--	1
11	549А-3724218	45 3619 2632	Переключатель	--	3
12	7522-3724072	45 3637 0445	Колпачок защитный	--	27
13	549а-3747290	45 3619 4886	Диод с переключкой	--	3
14	5320-3721500	45 3537 1890	Клапан электромагнитный	--	2
15	549А-3724394	45 3619 2677	Прокладка	--	10
16	7548-372489	45 3613 7218	Провод аварийного привода рулевого управления	--	1

7547-3902090 КДС

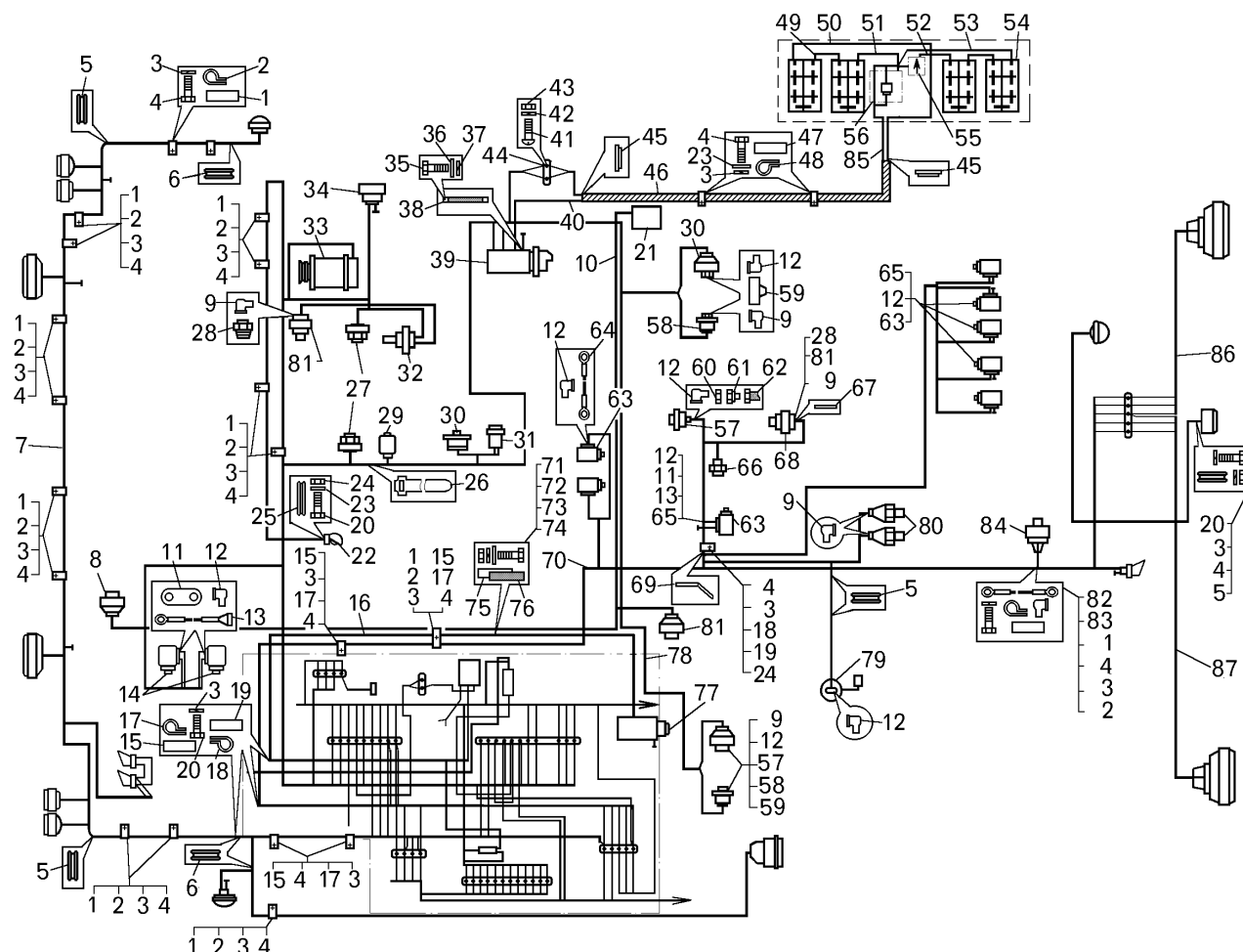
Продолжение таблицы 2.14.2

Номер позиции	Обозначение	Код ОКП	Наименование сборочных единиц, деталей	Количество на изделие БелАЗ	
				7547	75473
17	379198	45 3619 2677	Кляммер	--	10
18	315407	45 3613 7218	Кляммер	--	9
19	540А-1104519-01	45 3616 0907	Прокладка	--	9
20	201422	45 3625 1979	Болт	--	5
21	754067-3724406	45 3616 8001	Провод контактора	--	1
22	ПД308-А	45 7374 7234	Лампа подкапотная	--	1
23	252004	45 9346 1508	Шайба	--	5
24	250508	45 9553 1054	Гайка	--	6
25	540-3715054	45 3613 3480	Втулка амортизационная	--	1
26	549-2105543	45 9811 1205	Хомут	--	1
27	*-	-	Датчик температуры	--	2
28	7530-3738343	45 3613 3480	Переходник	--	2
29	*--	--	Электромагнит останова	--	1
30	18.3829	45 7382 6215	Датчик давления	--	2
31	*--	--	Датчик аварийного давления масла двигателя	--	1
32	*--	--	Датчик аварийной температуры воды	--	1
33	*--	--	Генератор	--	1
34	131.3839	45 7382 8003	Датчик засоренности воздушных фильтров	--	1
35	201495	45 9346 1557	Болт	--	1
36	252006	45 9811 1207	Шайба	--	1
37	252136	45 9816 6067	Шайба	--	1
38	540-3724090-01	45 3613 6668	Провод соединения двигателя с рамой	--	1
39	*--	--	Стартер	--	1
40	75482-37244050	45 3614 3637	Провод стартера	--	1
41	220084	45 9432 1086	Винт	--	2
42	250464	45 9553 1054	Гайка	--	2
43	252133	45 9816 6044	Шайба	--	2
44	17.3723	45 7373 2131	Панель	--	1
45	535А-3724021	45 3417 5618	Втулка	--	2
46	7540-3724021	45 3614 3828	Гибкий рукав	--	1
47	549А-3724392	45 3619 2675	Прокладка	--	3
48	344621	45 3616 0721	Кляммер	--	3
49	540-3724070-01	45 3613 5328	Переключатель	--	1
50	540-3724060-01	45 3613 5330	Переключатель	--	1
51	540-3724056-01	45 3613 5331	Переключатель	--	1
52	540-3724052	45 3613 3460	Переключатель	--	1
53	540-3724082	45 3613 5332	Переключатель	--	1
54	6СТ-132	-	Батарея аккумуляторная	--	4
55	7421-3723060	45 3632 0911	Вилка штепсельного разъема	--	1
56	ВК860-Б	43 7373 4414	Дистанционный выключатель "массы"	--	1
57	11.3829010	45 7382 6127	Датчик главного давления ГМП	--	1
58	ММ124-В	45 7382 6189	Датчик аварийного давления воздуха	--	2
59	344196	45 9981 6389	Тройник	--	2
60	250640	45 9553 1268	Гайка	--	1
61	344845	45 9981 6870	Штуцер	--	1
62	540-3829500-01	45 3613 5328	Шланг	--	1
63	15.3747	45 7374 8237	Электромагнит	--	8
64	549А-3724247	45 3619 2644	Переключатель	--	2

Продолжение таблицы 2.14.2

Номер позиции	Обозначение	Код ОКП	Наименование сборочных единиц, деталей	Количество на изделие БелАЗ	
				7547	75473
65	549А-3724136	45 3619 2619	Переключатель	--	5
66	ВК12-Б	45 7373 1011	Выключатель	--	1
67	540-2917144	45 3613 1418	Прокладка	--	1
68	ТМ100В	45 7382 5054	Датчик температуры масла	--	4
69	75231-3724502	45 3637 0846	Кронштейн	--	1
70	754737-3724030-50	45 3617 3895	Жгут проводов по лонжерону	--	1
71	201456	45 9345 1522	Болт	--	1
72	250510	45 9553 1055	Гайка	--	1
73	252005	5 9811 1205	Шайба	--	1
74	252135	45 9816 6046	Шайба	--	1
75	ЛКМ-105-0,15***	--	Лакоткань	--	--
76	1ПОЛ-20***	--	Лента изоляционная	--	--
77	5602.3780	--	Электродвигатель аварийного привода рулевого управления	--	1
78	754737-3724300-20	45 3611 3846	Жгут проводов	--	1
79	БМ144-Д	45 7382 4409	Датчик уровня топлива	--	1
80	ММ111-В	45 7382 6184	Датчик аварийного давления масла	--	2
81	16.3829	45 7373 4216	Датчики давления тормозной системы	--	2
82	549Б-3724208	45 3619 2626	Переключатель	--	1
83	ТМ59-6000-38	11 0000 1994	Наконечник резиновый	--	1
84	24.3802	45 7381 3547	Датчик спидометра	--	1
85	548А-3724028-10	45 3614 5020	Жгут проводов	--	1
86	7548-3724041	45 3616 3615	Жгут проводов	--	1
87	7548-3724040	45 3616 3613	Жгут проводов	--	1

* - поступает с двигателем.

** - норма расхода материалов деталей поз. 75 и 76 – 0,02 кг.

7547-3902090 КДС



Рисунок 2.14.3 –Монтаж электрооборудования на кабине

Т а б л и ц а 2.14.3 - Перечень сборочных единиц и деталей

Номер позиции	Обозначение	Код ОКП	Наименование сборочных единиц, деталей	Количество на изделие БелАЗ	
				7547	75473
1	11.3714010	45 7372 3164	Плафон освещения кабины	1	1
2	75483-3724266-10	45 3616 2328	Жгут проводов	1	1
3	250508	45 9553 1054	Гайка	12	12
4	252004	45 9811 1205	Шайба	57	57
5	252134	45 9816 6045	Шайба	91	91
6	220109	45 9432 1113	Винт	10	10
7	17.3723	45 7373 2131	Панель соединительная	6	6
8	СЭ300	45 7376 6057	Сопротивление	2	2
9	220105	45 9432 1109	Винт	6	6
10	СВН-2-02	42 8212 0063	Счетчик моточасов	1	1
11	УБ170-01	45 7382 1238	Указатель уровня топлива	1	1
12	П147.3700-03	45 7373 5595	Переключатель	1	-
13	5336-3710015	45 3522 1091	Рамка переключателя	1	-
14	ЛВ211-3714329	45 7334 7329	Патрон лампы	1	1
15	A24-5-1	34 6621 2411	Лампа	1	1
16	75406-3724614	45 3616 5572	Жгут проводов	1	1
17	315406	45 3414 3493	Кляммер	3	3
18	733.3747-10	45 7374 8399	Сигнализатор шумовой	1	1
19	201417	45 9346 1503	Болт	22	-
20	901.3747	45 7374 8383	Реле	14	-
-	90.3747	45 7374 8376	Реле	14	-
21	РС951-А-У-ХЛ	45 7374 6556	Прерыватель указателей поворота	1	1

Продолжение таблицы 2.14.3

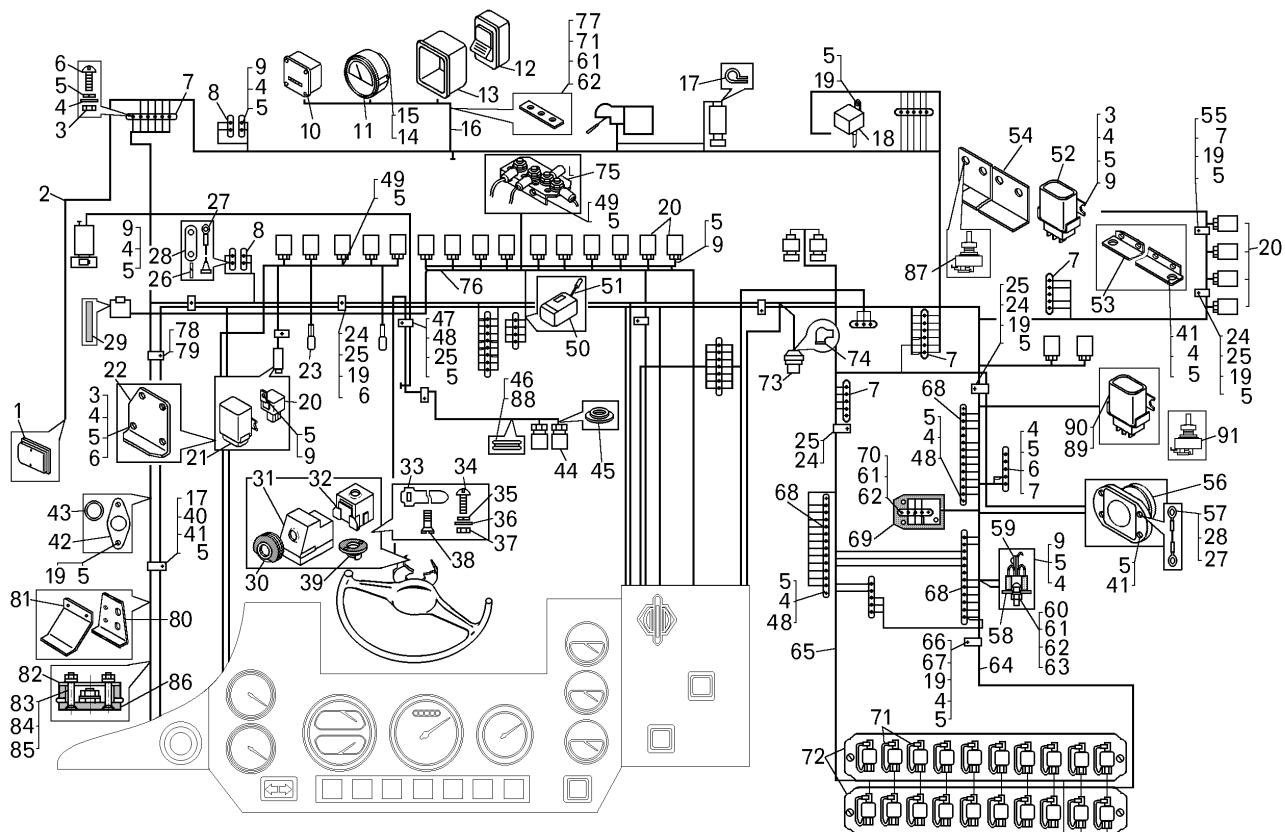
Номер позиции	Обозначение	Код ОКП	Наименование сборочных единиц, деталей	Количество на изделие БелАЗ	
				7547	75473
22	75481-3726512	45 3614 5037	Кронштейн указателей поворота	1	1
23	РС493	45 7374 6548	Прерыватель контрольной лампы	1	1
24	549А-3724394	45 3619 2677	Прокладка	8	8
25	379198	45 3625 1979	Кляммер	6	6
26	252002	45 9811 1203	Шайба	17	17
27	549Б-3747290	45 3619 4886	Диод с перемычкой	3	3
28	549А-3724218	45 3619 2632	Перемычка	1	1
29	-	-	Лента ПВХ	1	-
30	64221-370922	45 3427 8149	Чехол переключателя	2	2
31	66.3709	45 7372 1142	Переключатель поворота	1	1
32	40.3709	45 7373 1151	Переключатель стеклоочистителя и стеклоомывателя	1	1
33	64227-3724622	45 3427 5078	Хомут	2	2
34	220080	45 9432 1082	Винт	4	4
35	252133	45 9816 6044	Шайба	8	8
36	252003	45 9811 1204	Шайба	4	4
37	250464	45 9553 1053	Гайка	6	6
38	220077	45 9432 1079	Винт	2	2
39	64221-3709219	45 3427 8148	Втулка сбрасывателя	1	1
40	548А-1104696-01	45 3614 2269	Прокладка	3	3
41	201418	45 9346 1504	Болт	40	40
42	7540-3724047	45 3616 2534	Обойма уплотнителя	3	3
43	500-3724049	45 3416 1727	Уплотнитель	3	3
44	ММ125-3810600-Э	45 73826031	ВПСТ давление жидкости	2	-
45	540-2917144	45 3613 1418	Кольцо	2	2
46	200-3802045	45 3414 1508	Втулка	2	2
47	540-1104519-01	45 3616 0907	Прокладка	12	12
48	201422	45 9346 1508	Болт	12	12
-	201499	45 9346 1561	Болт	7	-
49	220103	45 9432 1107	Винт	15	15
50	ПУЭ-3 ЕИРВ	45 7343 1117	Пульт переключения передач	1	1
51	75406-3709122	45 3616 1212	Удлинитель рукоятки	1	-
52	УТД 12.3761	45 7311 1011	Электронный блок	2	2
53	75481-3747250	45 3614 041	Кронштейн	1	1
54	75481-3747270	45 3614 5044	Кронштейн	1	1
55	315407	45 3414 3495	Кляммер	9	9
56	КТ127	45 7373 6022	Контактор	1	-
57	549Б-3724244	45 3619 2641	Перемычка	1	-
58	75481-3722350	45 3614 5011	Кронштейн	1	1
59	ПВ 100-АС	34 2449 2111	Предохранитель УХЛ 30В	1	1
60	223014	45 9422 1056	Винт	1	1
61	250462	45 9553 1052	Гайка	7	7
62	252132	45 9816 6023	Шайба	7	7
63	БЗ-30 УХЛ	34 2443 0021	Блок защиты 30В	1	1
64	75483-3724018-20	45 3616 3709	Жгут проводов	1	1
65	75481-3724008-40	45 3614 8348	Жгут проводов основной	1	1
66	549А-3724392	45 3619 2675	Прокладка	2	2
67	344621	45 3611 0721	Кляммер	2	2
68	ПС12	45 7373 2014	Панель соединительная	3	3
69	75483-3747170	45 3613 9656	Панель с диодами	1	1

7547-3902090 КДС

Продолжение таблицы 2.14.3

Номер позиции	Обозначение	Код ОКП	Наименование сборочных единиц, деталей	Количество на изделие БелАЗ	
				7547	75473
70	220051	45 9432 1053	Винт	2	2
71	75481-3724190	45 3614 5024	Переключатель	3	3
72	ПР112	45 7373 1134	Блок предохранителей	2	2
73	ММ124-3810600	45 7382 6027	Датчик	1	1
74	540А-3724044	45 3616 1630	Колпак защитный	1	1
75	75481-3747168	45 3614 5744	Панель с диодами	1	-
76	75481-3724334	45 3614 5035	Жгут проводов	1	-
77	75481-3747166	45 3614 5039	Панель с диодами	1	-
78	344622	45 3611 0722	Кляммер	2	2
79	379169	45 3414 3607	Кляммер	2	3
80	75481-3709262	45 3614 5009	Кронштейн	1	-
81	75481-3709300	45 3614 5743	Кронштейн	1	-
82	500-3723242	45 3416 1683	Прокладка	1	1
83	221512	45 9412 1037	Винт	2	2
84	250458	45 9553 1051	Гайка	2	2
85	252130	45 9816 6042	Шайба	2	2
86	АР-93	45 3921 0239	Розетка	1	1
87	75191-3747280	45 3633 1594	Резистор	1	-
88	200-3724015	45 3414 1460	Втулка	1	-
89	220084	45 9432 1086	Винт	2	2
90	2602.3747	45 7374 6593	Реле блокировки стартера	1	-
91	1202.3741	45 7376 6121	Резистор добавочный	1	-



Рисунок 2.14.4 – Установка фар, подфарников и звуковых сигналов

Т а б л и ц а 2.14.4 - Перечень сборочных единиц и деталей

Номер позиции	Обозначение	Код ОКП	Наименование сборочных единиц, деталей	Количество на изделие БелАЗ	
				7547	75473
1	УП 115-В	45 7372 3138	Указатель поворота	2	2
2	ПФ 116-В	45 7372 2262	Фонарь передний	2	2
3	250462	45 9553 1052	Гайка М4-6Н	16	16
4	252002	45 9811 1203	Шайба 4	16	16
5	252132	45 9816 6023	Шайба 4Н	16	16
6	220053	45 9432 1055	Винт М4	16	16
7	341.3711	45 7332 1387	Фара	2	2
8	75481-3711090	45 3614 5054	Панель фары	2	2
9	201420	45 9346 1506	Болт М6	8	8
10	252134	45 9816 6045	Шайба 6Т	30	30
11	252037	45 9811 1206	Шайба 6	8	8
12	252004	45 9811 1205	Шайба 6	24	24
13	220105	45 9432 1109	Винт М6	20	20
14	201458	45 9346 1524	Болт М8	4	4
15	252135	45 9816 6046	Шайба 8Т	4	4
16	250510	45 9553 1055	Гайка М8-6Н	4	4
17	С313	45 7374 2173	Сигнал звуковой	1	1

7547-3902090 КДС

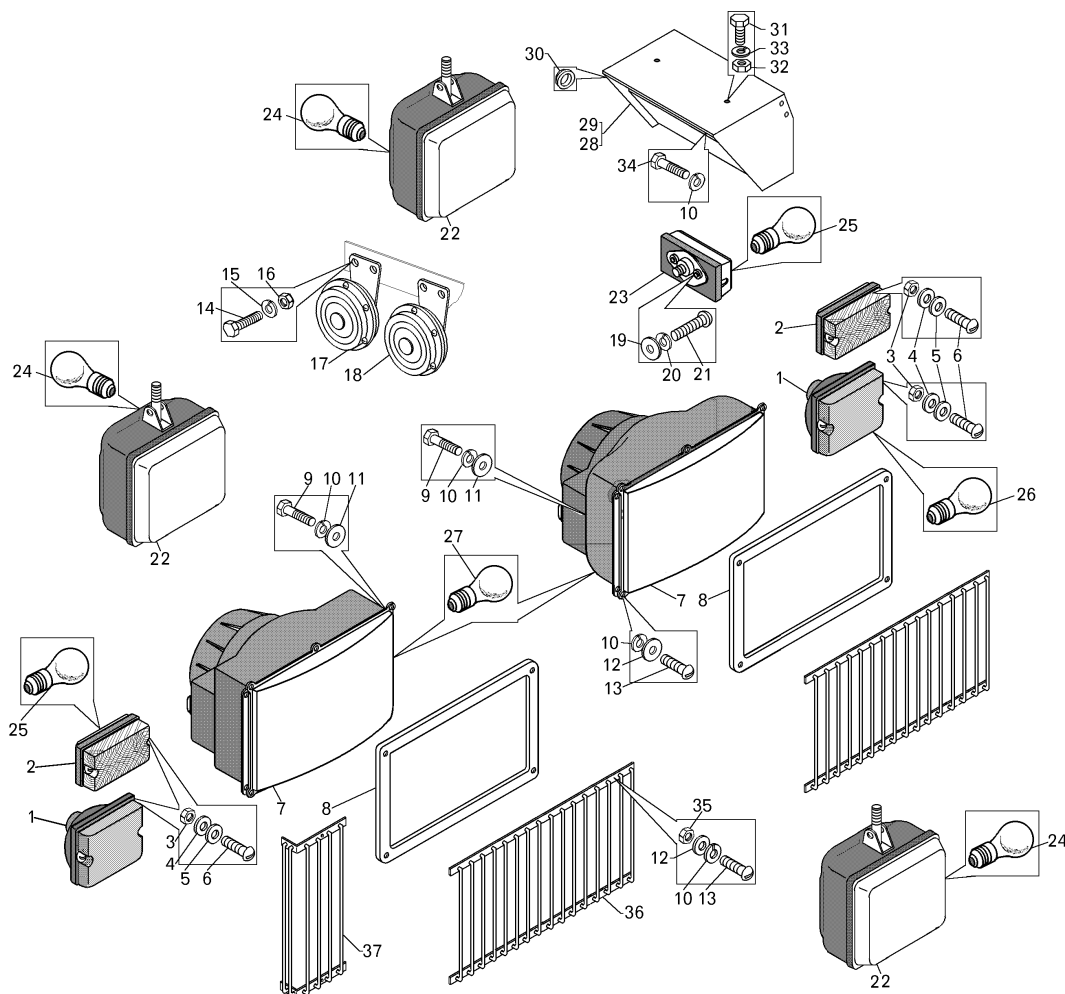
Продолжение таблицы 2.14.4

Номер позиции	Обозначение	Код ОКП	Наименование сборочных единиц, деталей	Количество на изделие БелАЗ	
				7547	75473
18	С314	45 7374 2176	Сигнал звуковой	1	1
19	252003	45 9811 1204	Шайба 5	4	4
20	252133	45 9816 6044	Шайба 5Т	4	4
21	220079	45 9432 1081	Винт М5	4	4
22	ФГ 152-А	45 7372 8059	Фара противотуманная	-	3
22	201.3711	45 7332 1445	Фара-прожектор	3	-
23	14.3726	45 7374 3097	Указатель поворота звуковой	2	2
24	АКГ 24-70	34 6621 2408	Лампа	3	3
25	А24-5-1	-	Лампа	4	4
26	А24-21-3	-	Лампа	2	2
27	АКГ 24-75-+70-1	-	Лампа	2	2
28	75481-3743462	45 3614 6466	Крышка	1	1
29	75481-3743450	45 3614 6461	Кожух фары	1	1
30	549А-2108247	45 3619 0258	Втулка	1	1
31	201495	45 93 46 1557	Болт М10	2	2
32	250512	45 9553 1057	Гайка М10-6Н	2	2
33	252136	45 9816 6067	Шайба 10ОТ	2	2
34	201418	45 9346 1504	Болт М6	2	2
35	250508	45 9553 1054	Гайка М6-6Н	4	4
36	75481-3711150	45 3614 8036	Решетка	2	2
37	75481-3712240	45 3614 8039	Решетка	2	2



Рисунок 2.14.5 – Установка аккумуляторных батарей

Т а б л и ц а 2.14.5 - Перечень сборочных единиц и деталей

Номер позиции	Обозначение	Код ОКП	Наименование сборочных единиц, деталей	Количество на изделие БелАЗ	
				7547	75473
1	75482-3748040	45 3614 3846	Настил ящика	2	2
2	540-3703342	45 3613 2016	Уголок ящика	1	1
3	540-3703267	45 3613 1994	Кронштейн задний	1	1
4	500- 3724042	45 3416 1716	Втулка	1	1
5	252135	45 9816 6046	Шайба 8Т	22	22
6	250510	45 9553 1055	Гайка М8Н	22	22
7	201499	45 9346 1561	Болт М10	4	4
8	252006	45 9811 1207	Шайба 10	17	17
9	252136	45 9816 6067	Шайба 10ОТ	12	12
10	250512	45 9553 1057	Гайка М10Н	13	13
11	540С-3703288	45 3613 2005	Пластина защитная	1	1
12	540-3703032	45 3613 1977	Крышка ящика	1	1
13	75481-3748350	45 3614 6614	Застежка	2	2
14	250508	45 9553 1054	Гайка М6Н	15	15
15	252134	45 9816 6045	Шайба 6Т	15	15

7547-3902090 КДС

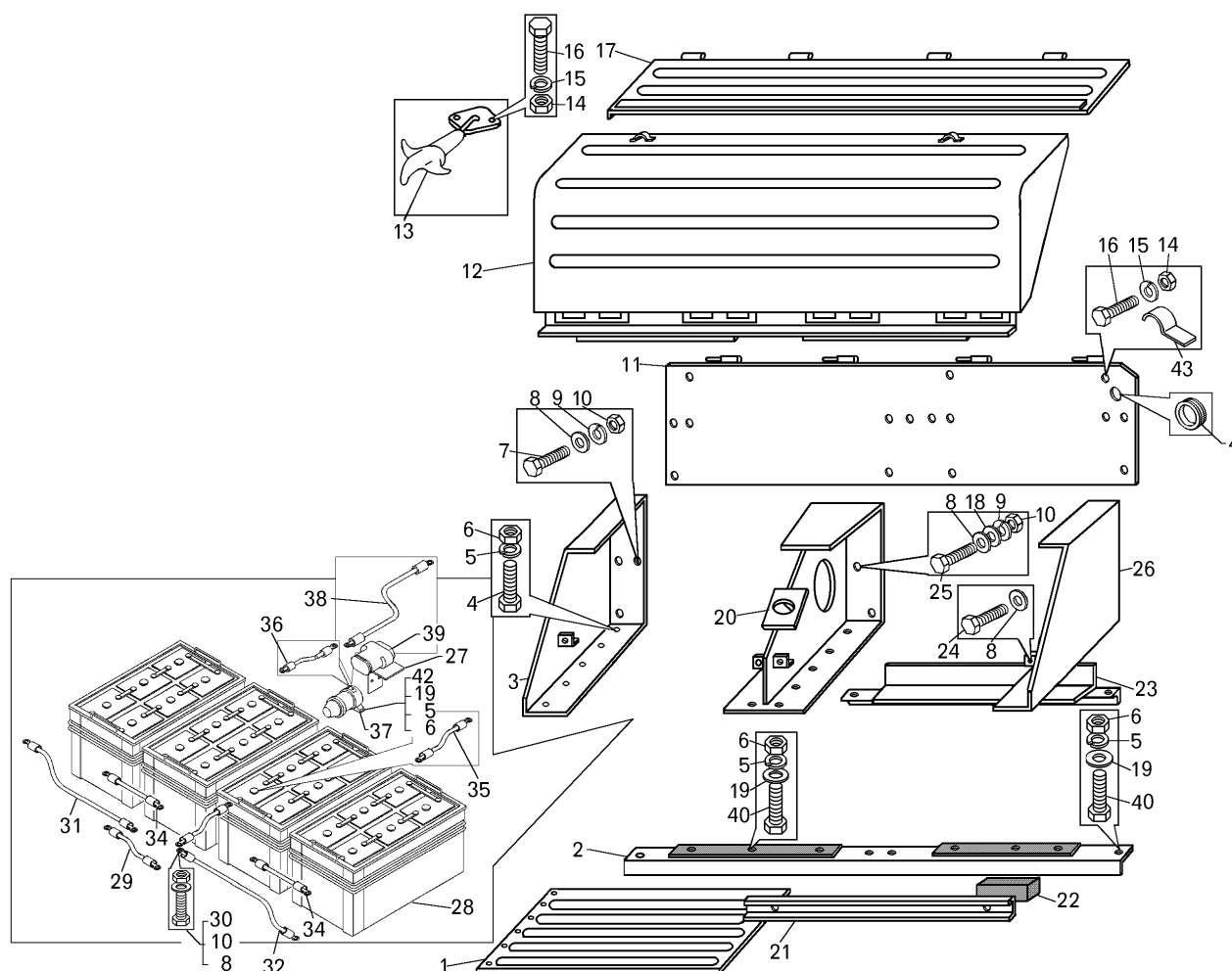
Продолжение таблицы 2.14.5

Номер позиции	Обозначение	Код ОКП	Наименование сборочных единиц, деталей	Количество на изделие БелАЗ	
				7547	75473
16	201418	45 9346 1504	Болт М6	15	15
17	540-3703040	45 3613 1982	Пластина опорная	1	1
18	252039	45 9811 1257	Шайба	8	8
19	252005	45 9811 1205	Шайба 8	14	14
20	75485-3748510	45 3613 7864	Кронштейн средний	1	1
21	540С-3703030	45 3416 1976	Планка крепления	2	2
22	540-3748025	45 3613 4013	Амортизатор	4	4
23	540-3703338	45 3613 2014	Уголок нижнего ящика	2	2
24	200319	45 9326 1063	Болт М10	4	4
25	201501	45 9346 1563	Болт М10	8	8
26	548А-3703265	45 3614 0687	Кронштейн передний	1	
27	75485-3723360	45 3613 7865	Кронштейн вилки штепсельного разъема	1	1
28	540-3703010	45 3613 6815	Аккумуляторные батареи с электролитом	4	4
29	540-3724052-10	45 3613 3460	Перемычка	1	1
30	201495	45 9346 1557	Болт М10	1	1
31	540-3724082-01	45 3613 5332	Провод соединения левой группы аккумуляторных батарей с выключателем «массы»	1	1
32	540-3724060-01	45 3613 5330	Провод параллельного соединения аккумуляторных батарей	1	1
33	540-3724066-11	45 3613 6665	Перемычка контактора	1	1
34	540-3724070-01	45 3613 5328	Провод последовательного соединения аккумуляторных батарей	2	2
35	540-3724056-01	45 3613 5331	Провод соединения правой группы аккумуляторных батарей с выключателем «массы»	1	1
36	549Б-3724166	45 3619 0336	Провод	2	2
37	1420.3737	45 7373 7619	Выключатель массы	1	1
38	540-3724090-01	45 3613 4781	Провод «массы»	1	1
39	ПС 315-3723100	45 7373 2098	Розетка	1	1
40	201456	45 9346 1522	Болт М8	20	20
41	252136	45 9816 6067	Шайба 10ОТ	12	12
42	201466	45 9346 1531	Болт М8	2	2
43	344660	45 3611 0723	Скоба	1	1



Рисунок 2.14.6 – Установка задних фонарей и задней фары

Т а б л и ц а 2.14.6 - Перечень сборочных единиц и деталей

Номер позиции	Обозначение	Код ОКП	Наименование сборочных единиц, деталей	Количество на изделие БелАЗ	
				7547	75473
1	355.3716	45 3921 0311	Фонарь задний левый	1	1
2	549A-3716026	45 3619 2559	Кронштейн заднего фонаря	2	2
3	549A-3716052	45 3619 2563	Пластина прижимная	8	8
4	549A-3716062	45 3619 0519	Амортизатор	4	4
5	540A-1104519-01	45 3619 0970	Прокладка	2	2
6	252134	45 9816 6045	Шайба 6Т	14	14
7	252004	45 9811 1205	Шайба 6	8	8
8	250508	45 9553 1054	Гайка М6-6Н	28	28
9	315407	45 3414 3496	Кляммер	2	2
10	64211-3724538	45 3427 8290	Уплотнитель	4	4
10	6422-3724538	45 3427 2603	Уплотнитель	4	4
11	6422-3724514	45 3427 2615	Основание	1	1
12	7548-3723043	45 3613 7776	Кронштейн	1	1
13	7548-3724750	45 3613 7777	Крышка	1	1
14	373800	45 9958 2093	Винт М6	4	4
15	252037	45 9811 1255	Шайба 6	24	24
16	6422-3724544	45 3427 2610	Гайка	4	4
17	201418	45 9346 1504	Болт М6	2	2
18	220079	45 9432 1081	Винт М5	2	2
19	17.3723	45 7373 2131	Панель соединительная	1	1

7547-3902090 КДС

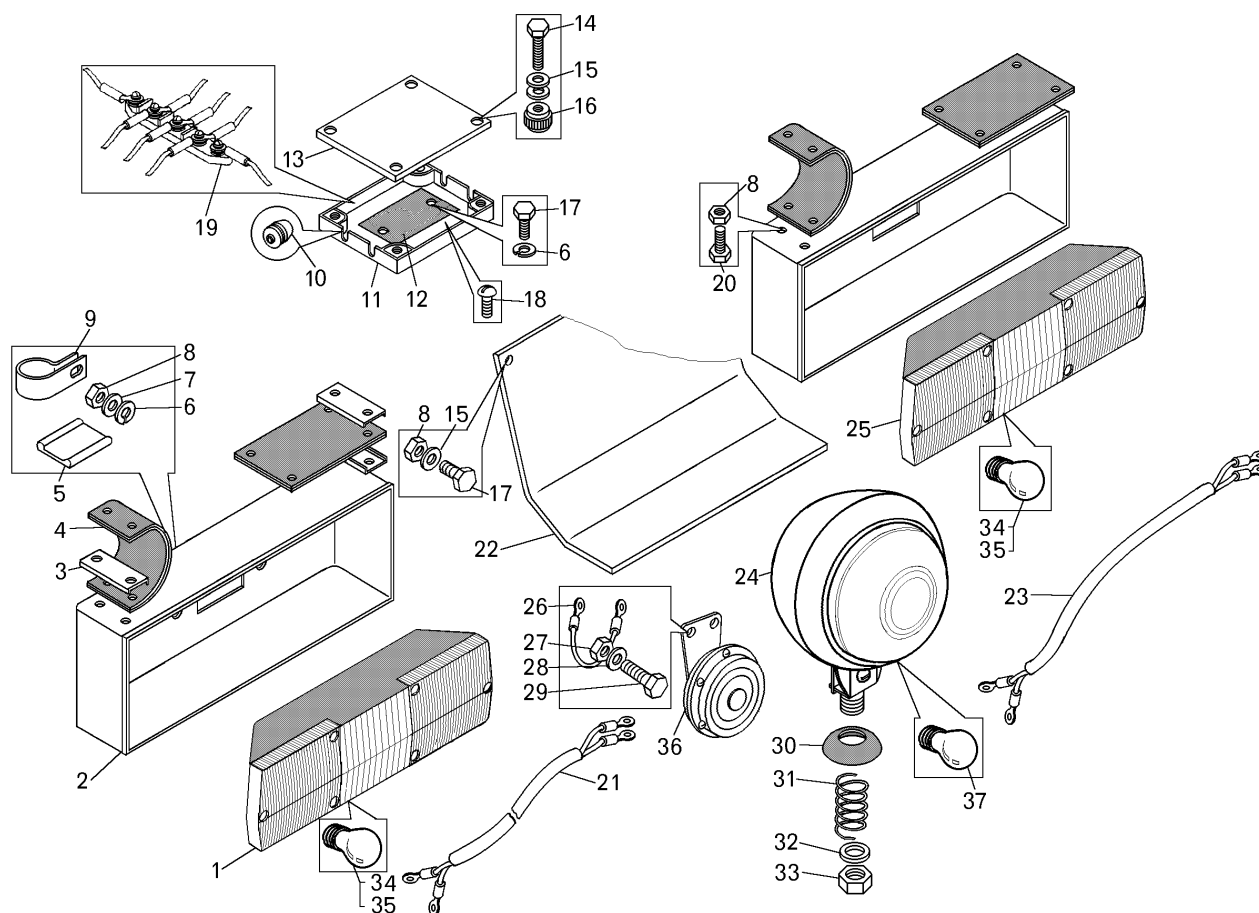
Продолжение таблицы 2.14.6

Номер позиции	Обозначение	Код ОКП	Наименование сборочных единиц, деталей	Количество на изделие БелАЗ	
				7547	75473
20	201422	45 9346 1508	Болт М6	24	24
21	75489-3724040-10	45 3611 3899	Жгут проводов заднего левого фонаря	1	1
22	75481-3716206	45 3614 8047	Брызговик заднего фонаря	2	2
23	75489-3724041-10	45 3611 3899	Жгут проводов заднего правого фонаря	1	1
24	171.3711	45 7332 1096	Фара поворотная задняя	1	1
25	354.3716	45 3921 0371	Фонарь задний правый	1	1
26	540-3724066-11	45 3613 6665	Переключатель	1	1
27	250510	45 9553 1055	Гайка М8	2	2
28	252135	45 9816 6046	Шайба 8Т	2	2
29	201458	45 9346 1524	Болт М8	2	2
30	540-3727030	45 3613 2171	Чашка опорная	1	1
31	540-3405118	45 3613 1685	Пружина	1	1
32	252007	45 9811 1208	Шайба 12	1	1
33	250515	45 9553 1060	Гайка М12	1	1
34	A24-21-3	-	Лампа	4	4
35	A24-5-1	-	Лампа	4	4
36	C314-Г	45 7374 2179	Сигнал звукового заднего хода	1	1
37	A24-60+40	34 6621 2130	Лампа	1	1



Рисунок 2.14.7– Установка приборов на панели самосвала БелАЗ-7547

Т а б л и ц а 2.14.7 - Перечень сборочных единиц и деталей

Номер позиции	Обозначение	Код ОКП	Наименование сборочных единиц, деталей	Количество на изделие БелАЗ	
				7547	75473
1	7522-3709013	45 3637 0286	Ручка переключателя	1	--
2	341425	45 9951 2257	Винт М4х6	1	--
3	250513	45 9951 4002	Гайка М10	1	--
4	ВК 4 16М-01	45 7514 0023	Выключатель света щитка приборов	1	--
5	75473-3903076	45 3611 4186	Табличка	1	--
6	П602-Т	--	Переключатель	1	--
7	ЭИ 8057	45 7518 0035	Указатель уровня топлива	1	--
8	252037	45 9811 1255	Шайба	41	--
9	252134	45 9816 6045	Шайба	59	--
10	201418	45 9346 1504	Болт	32	--
11	75481-5325011	45 3614 5179	Панель приборов левая	1	--
12	3812.3710-02.13	45 7373 3102	Выключатель	2	--
13	75481-5325040	45 3614 6270	Кронштейн	4	--
14	201415	45 9346 1501	Болт	4	--
15	252004	45 9811 1205	Шайба	59	--
16	75481-5325021	45 3614 5185	Крышка левой панели	1	--
17	224624	45 9462 1108	Винт	17	--
18	7920-3710050	45 8631 3665	Выключатель жалюзи	2	--
19	3812.3710-10.47	45 7373 3116	Выключатель	1	--
20	ЭИ 8059-4	45 7518 0037	Указатель давления	1	--
21	ЭИ 8058-2	45 7518 0038	Указатель температуры	2	--
22	75481-5325080	45 3614 5244	Панель приборов средняя	1	--

7547-3902090 КДС

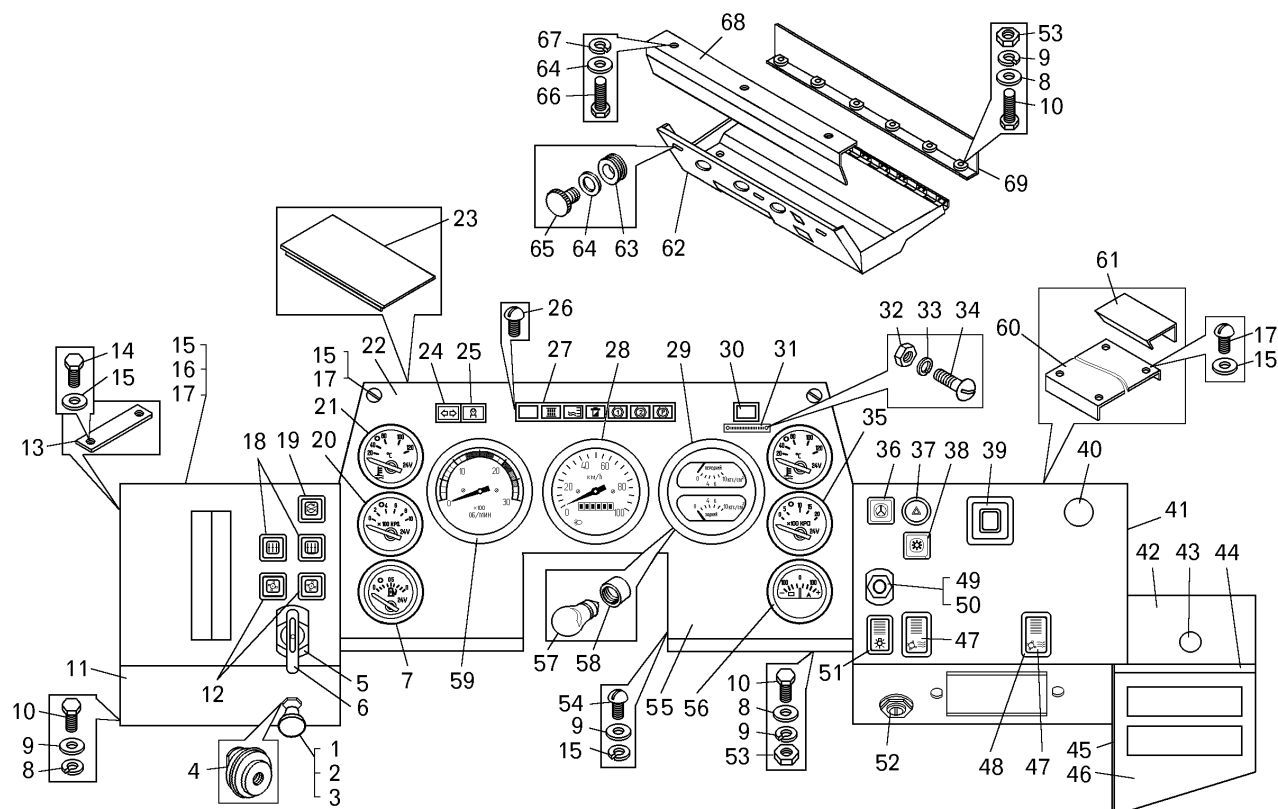
Продолжение таблицы 2.14.7

Номер позиции	Обозначение	Код ОКП	Наименование сборочных единиц, деталей	Количество на изделие БелАЗ	
				7547	75473
23	75481-5325126	45 3614 5207	Крышка средней панели	1	--
24	2212.3803-07	45 7334 7433	Лампа контрольная	1	--
25	2212.3803-72	45 7311 1208	Лампа контрольная	1	--
26	220051	45 9432 1053	Винт М4х10	2	--
27	2312.3803-03	45 7374 7406	Блок контрольных ламп	1	--
28	СП153-УХЛ	45 7381 3295	Указатель спидометра	1	--
29	УК 168	45 7382 3137	Приемник указателя давления	1	--
30	2212.3803-31	45 7374 7541	Лампа контрольная	1	--
31	75481-3903168	45 3614 5786	Табличка	1	--
32	250458	45 9553 1051	Гайка М3	2	--
33	252130	45 9816 6042	Шайба 3Т	2	--
34	220004	45 9432 1029	Винт М3х10	2	--
35	ЭИ 8059-6	45 7518 0040	Указатель давления	1	--
36	75481-3710060	45 3614 6099	Выключатель дублирующего привода	1	--
37	32.3710М	45 7514 0024	Выключатель аварийной сигнализации	1	--
38	7920-3710052	45 8631 3666	Выключатель ГМП	1	--
39	ЕИРВ 467845.008	45 3921 0251	Индикатор	1	--
40	540А-1108060	45 3613 0243	Пробка уплотнительная	1	--
41	75481-5325010	45 3614 5178	Панель приборов правая	1	--
42	75481-5325240	45 3614 5226	Крышка передняя	1	--
43	7522-3709014	45 3637 0287	Ручка включателя	1	--
44	75481-5325241	45 3614 5227	Крышка задняя	1	--
45	75481-5325180	45 3614 5217	Панель боковая	1	--
46	754701-5325140	45 3611 3790	Панель задняя	1	--
47	П147-3709-04.11	45 7373 5512	Переключатель отопителя кабины	2	--
48	5336-3710015	45 3522 1091	Рамка выключателя	2	--
49	11.3704	45 7373 4401	Выключатель кнопочный	1	--
50	75481-3903302	45 3614 5058	Табличка	1	--
51	0974-01.02	45 7514 0047	Переключатель	1	--
52	ВК856	45 7373 4214	Замок-включатель	1	--
53	250508	45 9553 1054	Гайка	22	--
54	252105	45 9432 1109	Винт	23	--
55	75481-5325230	45 3614 5221	Кожух средней панели	1	--
56	11.3811010 А	45 7383 1228	Указатель тока	1	--
57	А24-2	34 6621 2401	Лампа	10	--
58	ЛВ211-329	45 7334 7329	Патрон лампы	10	--
59	121.3813-УХЛ	45 7383 3172	Тахометр	1	--
60	75481-5325020	45 3614 5184	Крышка правой панели	1	--
61	75481-5325290-10	45 3614 8355	Балка передняя	1	--
62	75481-5325250-10	45 3614 8067	Панель приборов верхняя	1	--
63	75481-5325406	45 3614 5260	Прокладка	3	--
64	252005	45 9811 1206	Шайба	6	--
65	549-6103370	45 3619 8276	Фиксатор подвижного стекла	3	--
66	201454	45 9346 1520	Болт	3	--
67	252135	45 9816 6046	Шайба	3	--
68	75481-5325386	45 3614 5254	Кронштейн	3	--
69	75481-5325280-20	45 3614 8161	Панель передняя	1	--



Рисунок 2.14.8 – Установка приборов на панели самосвала БелАЗ-75473

Т а б л и ц а 2.14.8 - Перечень сборочных единиц и деталей

Номер позиции	Обозначение	Код ОКП	Наименование сборочных единиц, деталей	Количество на изделие БелАЗ	
				7547	75473
1	500А-3709013	45 3525 2048	Ручка выключателя	--	1
2	250513	45 9951 4002	Гайка М10	--	1
3	341425	45 9951 2257	Винт М4х6	--	1
4	ВК 4 16М-01	45 7514 0023	Выключатель света щитка приборов	--	1
5	75473-3903076	45 3611 4186	Табличка	--	1
6	П602	45 7373 5422	Переключатель	--	1
7	ЭИ 8058-2	45 7518 0038	Указатель температуры	--	2
8	252037	45 9811 1255	Шайба	--	41
9	252134	45 9816 6045	Шайба	--	59
10	201418	45 9346 1504	Болт	--	32
11	75481-5325011	45 3614 5179	Панель приборов левая	--	1
12	3812.3710-02.13	45 7373 3102	Выключатель	--	2
13	75481-5325040	45 3614 6270	Кронштейн	--	4
14	201415	45 9346 1501	Болт	--	4
15	252004	45 9811 1205	Шайба	--	59
16	75481-5325021	45 3614 5185	Крышка левой панели	--	1
17	224624	45 9462 1108	Винт	--	17
18	3812.3710-10.47	45 7373 3116	Выключатель	--	1
19	7920-3710050	45 8631 3665	Выключатель жалюзи	--	2
20	ЭИ 8059-4	45 7518 0037	Указатель давления	--	1
21	*--	--	Тахометр	--	1
22	*--	--	Патрон лампы	--	1
23	75481-5325126	45 3614 5207	Крышка средней панели	--	1
24	2212.3803-07	45 7334 7433	Лампа контрольная	--	1

7547-3902090 КДС

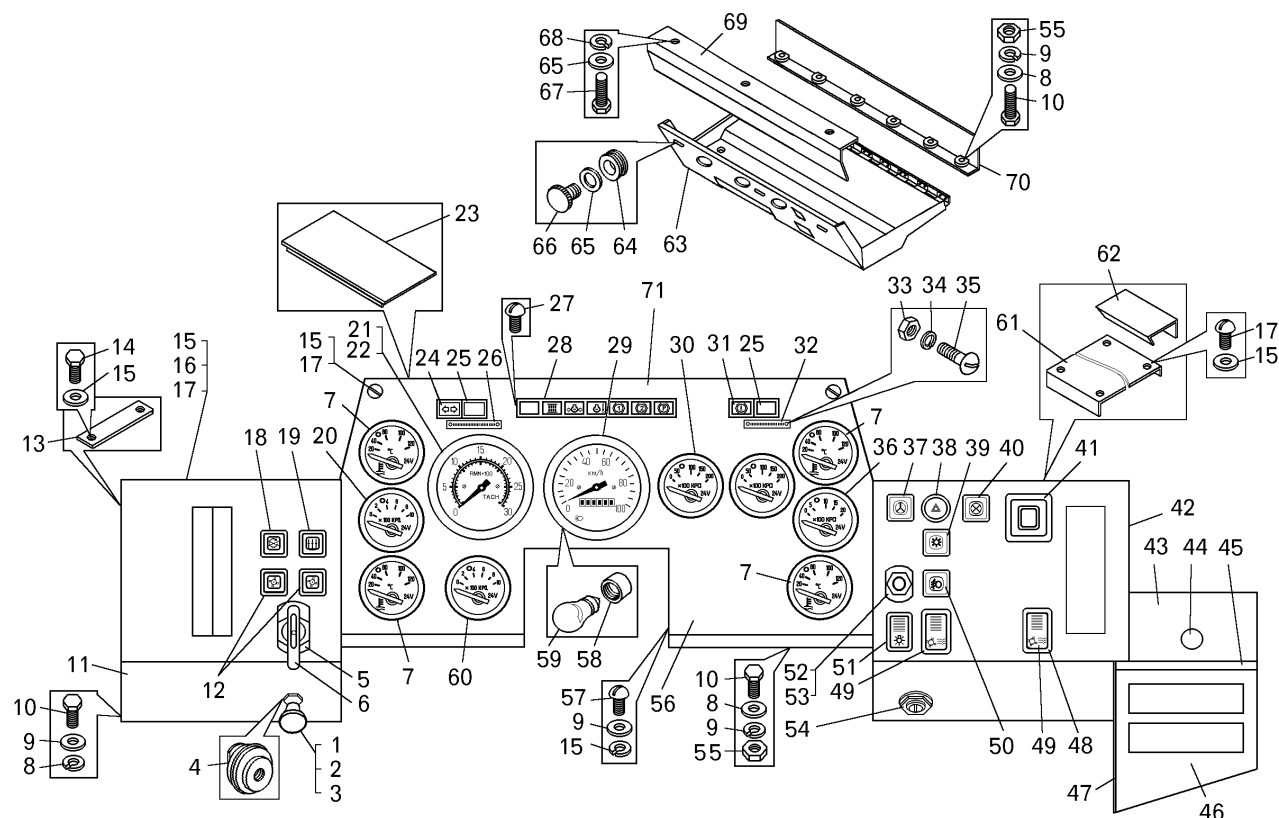
Продолжение таблицы 2.14.8

Номер позиции	Обозначение	Код ОКП	Наименование сборочных единиц, деталей	Количество на изделие БелАЗ	
				7547	75473
25	2212.3803-31	45 7374 7541	Лампа контрольная	--	1
26	75473-3903302	45 3611 2316	Табличка	--	1
27	220051	45 9432 1053	Винт М4х10	--	2
28	75483-3803006	45 3611 3779	Блок контрольных ламп	--	1
29	СП 153.УХЛ	45 7381 3295	Указатель спидометра	--	1
30	ЭИ 8059-8	45 7518 0036	Указатель давления	--	1
31	75473-3803019	45 3611 2402	Фонарь контрольной лампы	--	1
32	75481-3903168	45 3614 5786	Табличка	--	1
33	250458	45 9553 1051	Гайка М3	--	4
34	252130	45 9816 6042	Шайба 3Т	--	4
35	220004	45 9432 1029	Винт М3х10	--	4
36	ЭИ 8059-6	45 7518 0040	Указатель давления	--	1
37	75481-3710060	45 3614 6099	Выключатель дублирующего привода	--	1
38	32.3710М	45 7514 0024	Выключатель аварийной сигнализации	--	1
39	7920-3710052	45 8631 3666	Выключатель ГМП	--	1
40	7926-3710087	45 8631 5942	Выключатель проверки ламп	--	1
41	ЕИРВ 467845.008	45 3921 0251	Индикатор	--	1
42	75481-5325010	45 3614 5178	Панель приборов правая	--	1
43	75481-5325240	45 3614 5226	Крышка передняя	--	1
44	7522-3709014	45 3637 0287	Ручка включателя	--	1
45	75481-5325241	45 3614 5227	Крышка задняя	--	1
46	754701-5325140	45 3611 3790	Панель задняя	--	1
47	75481-5325180	45 3614 5217	Панель боковая	--	1
48	5336-3710015	45 3522 1091	Рамка выключателя	--	2
49	П147-3709-04.11	45 7373 5512	Переключатель отопителя кабины	--	2
50	3812.3710-10.03	45 7373 4912	Выключатель	--	1
51	581.3710-01	45 7373 3025	Переключатель	--	1
52	75481-3903302	45 3614 5058	Табличка	--	1
53	11.3704	45 7373 4401	Выключатель кнопочный	--	1
54	ВК856	45 7373 4214	Замок-включатель	--	1
55	250508	45 9553 1054	Гайка	--	22
56	75481-5325230	45 3614 5221	Кожух средней панели	--	1
57	252105	45 9432 1109	Винт	--	23
58	ЛВ211-329	45 7334 7329	Патрон лампы	--	10
59	А24-2	34 6621 2401	Лампа	--	3
60	ЭИ8059-2	45 7518 0034	Указатель давления	--	1
61	75481-5325020	45 3614 5184	Крышка правой панели	--	1
62	75481-5325290-10	45 3614 8355	Балка передняя	--	1
63	75481-5325250-10	45 3614 8067	Панель приборов верхняя	--	1
64	75481-5325406	45 3614 5260	Прокладка	--	3
65	252005	45 9811 1206	Шайба	--	6
66	549-6103370	45 3619 8276	Фиксатор подвижного стекла	--	3
67	201454	45 9346 1520	Болт	--	3
68	252135	45 9816 6046	Шайба	--	3
69	75481-5325386	45 3614 5254	Кронштейн	--	3
70	75481-5325280-20	45 3614 8161	Панель передняя	--	1
71	75473-5325080	45 3613 9588	Панель приборов средняя	--	1

* -- поступает с двигателем

2.15 Инструмент и принадлежности

7547-3902090 КДС



Рисунок 2.15.1 – Комплект инструмента и принадлежностей

Т а б л и ц а 2.15.1 - Перечень сборочных единиц и деталей

Номер позиции	Обозначение	Код ОКП	Наименование сборочных единиц, деталей	Количество на изделие БелАЗ	
				7547	75473
1	540-3901050	11 0000 0348	Бородок	1	1
2	2810-0199	39 2634 2315	Зубило	1	1
3	7813-00352	39 2551 5056	Ключ	1	1
4	7811-0003HC2	39 2651 2055	Ключ S=8-10	1	1
5	7811-0461	39 2651 2265	Ключ S=11-13	1	1
6	7811-0461	39 2651 2155	Ключ	1	1
7	7811-0045	39 2651 2195	Ключ S=41-46	1	1
8	7811-0047	39 2651 2215	Ключ S=50-55	1	1
9	7811-0352	39 2652 1325	Ключ Д=65-110	1	1
10	7811-0290	39 2651 3096	Ключ	1	1
11	75481-3924316	45 3614 6280	Ключ торцовый специальный	1	1
12	7850-0053	39 2621 1031	Молоток	1	1
13	549Б-3924094	45 3619 2878	Ключ специальный	1	1
14	540-3924442	45 3613 2420	Вставка для ключа	1	1
15	540-3715010	11 0000 0215	Лампа переносная	1	1
16	МД14-3912200	45 7383 5004	Манометр шинный МД14	1	1
17	Ш1-3911010-01	-	Шприц рычажно-плунжерный	1	1
-	540-3924200	45 3613 2383	Ключи гаечные торцовые (комплект)	1	1
18	7812-0483	-	Головка сменная 10	1	1
19	7812-0485	-	Головка сменная 12	1	1
20	7812-0486	-	Головка сменная 13	1	1
21	7812-0487	-	Головка сменная 14	1	1
22	7812-0491	-	Головка сменная 17	1	1
23	7812-0493	-	Головка сменная 19	1	1

Продолжение таблицы 2.15.1

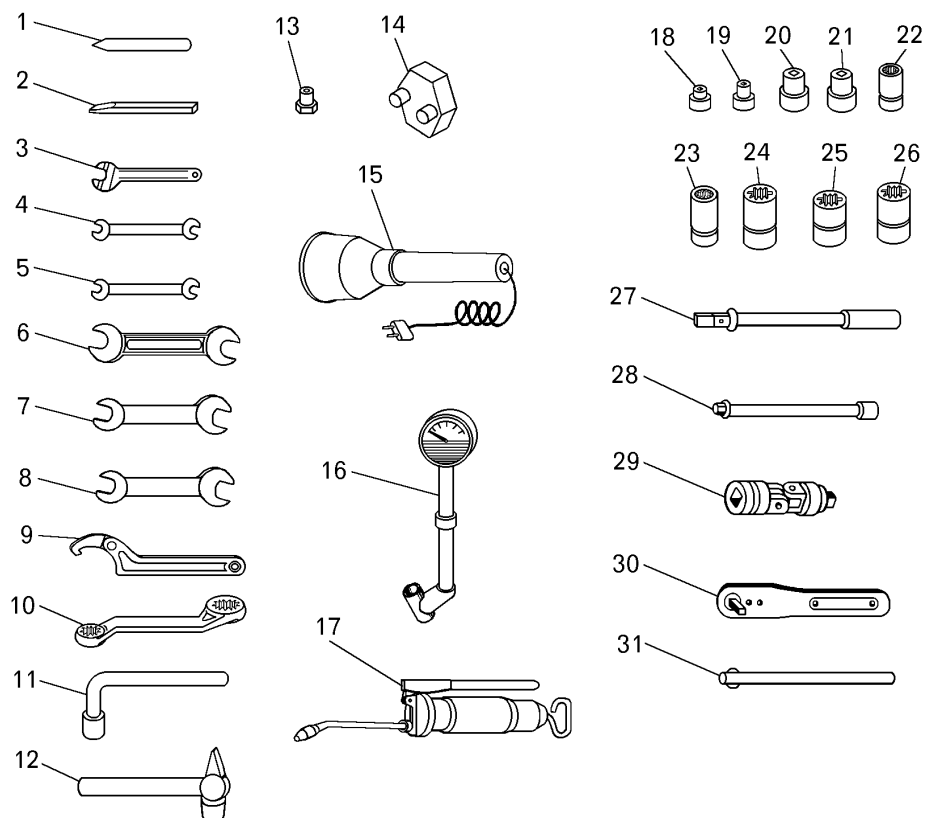
Номер позиции	Обозначение	Код ОКП	Наименование сборочных единиц, деталей	Количество на изделие БелАЗ	
				7547	75473
24	7812-0496	-	Головка сменная 22	1	1
25	7812-0498	-	Головка сменная 24	1	1
26	7812-0502	-	Головка сменная 27	1	1
27	6910-0333	-	Ключ	1	1
28	6910-0232	-	Удлинитель	1	1
29	6910-0361	-	Шарнир	1	1
30	6910-0296	-	Ключ	1	1
31	7811-0461	39 2651 2265	Ключ S11-13	1	1
-	540С-3723070	45 3613 2058	Розетка с проводами	1	1
-	500-3919010-02	45 3416 3778	Сумка инструментальная	1	1
-	ИТ.025А.000	47 9144 4042	Шприц рычажно-плунжерный	1	1



Рисунок 2.15.2 – Инструмент специальный

Т а б л и ц а 2.15.2 - Перечень сборочных единиц и деталей

Номер позиции	Обозначение	Код ОКП	Наименование сборочных единиц, деталей	Количество на изделие БелАЗ	
				7547	75473
1	7540-3901112	45 3616 5216	Ключ гайки крепления реактивной штанги	1	1
2	540-3924330	45 3613 2387	Головка для отвертывания пробок заднего моста и планетарной передачи	1	1
3	7540-3901114	45 3616 5215	Ключ гайки крепления реактивной штанги	1	1
4	540-3924259	45 3613 2386	Палец монтажный	1	1
5	ИП-3901278	-	Лопатка монтажная	1	1
6	540-3901028	45 3613 2203	Лопатка монтажная	1	1

7547-3902090 КДС

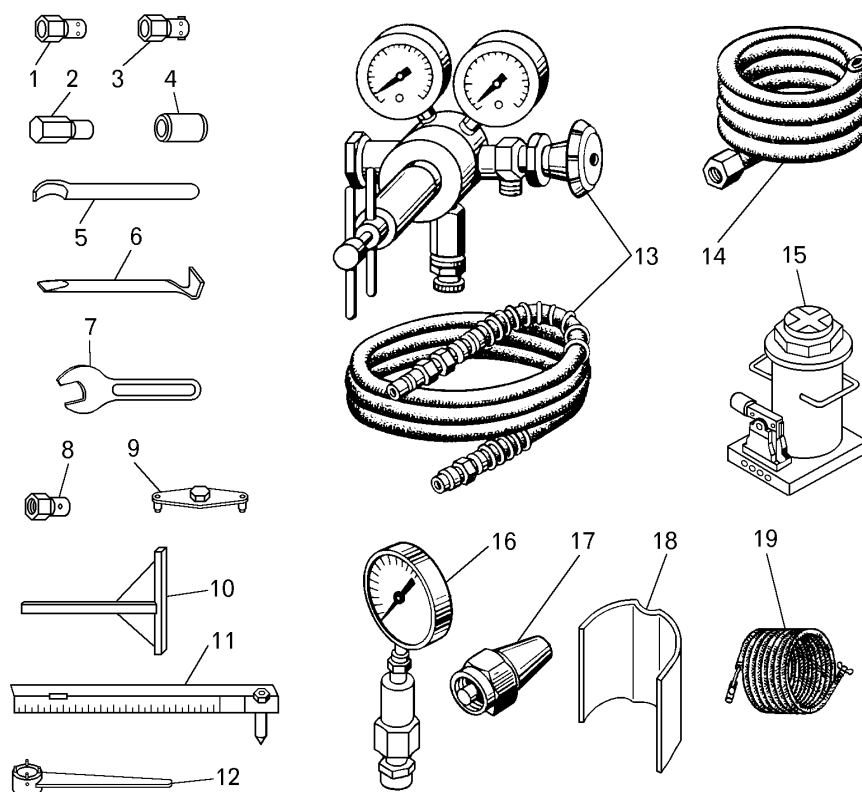
Продолжение таблицы 2.15.2

Номер позиции	Обозначение	Код ОКП	Наименование сборочных единиц, деталей	Количество на изделие БелАЗ	
				7547	75473
7	525-3916673	45 3611 0294	Ключ 68	1	1
8	540-3924030	45 3613 2375	Ключ торцовый гайки крепления рулевого колоса	1	1
9	525-3924300	45 3611 0299	Ключ гаек подшипников ступицы заднего колеса	1	1
10	540-3924375	45 3613 2402	Ключ гаек подшипников чашек дифференциала	1	1
11	548А-3924130	45 3614 1064	Линейка характеристическая	1	1
12	75406-3924170	45 3616 5593	Ключ гаек цилиндра поворота	1	1
13	540-3924370-12	45 3613 6694	Приспособление для зарядки цилиндров подвески	1	1
14	540-3924414-10	45 3613 2414	Шланг для заправки цилиндров подвески маслом	1	1
15	111.3913010	45 9136 2901	Домкрат гидравлический	1	1
16	540-3816390-10	45 3613 2189	Манометр для замера давления в цилиндрах подвески со шлангом	1	1
17	540-3924420-10	45 3613 2418	Штуцер для открытия клапана цилиндра подвески	1	1
18	540-3924150	45 3613 2382	Приспособление для проверки цилиндров подвески	1	1
19	75231-3917350	45 3637 0422	Шланг для накачивания шин	1	1



Рисунок 2.15.3 – Установка чехла капота

Т а б л и ц а 2.15.3 - Перечень сборочных единиц и деталей

Номер позиции	Обозначение	Код ОКП	Наименование сборочных единиц, деталей	Количество на изделие БелАЗ	
				7547	75473
1	75743-3914030	45 3613 9188	Чехол капота с клапанами	1	1
2	201458	45 9346 1524	Болт М8	11	11
3	252 135	45 9816 6046	Шайба 8Т	11	11
4	342515	45 9957 6002	Шайба 8	11	11

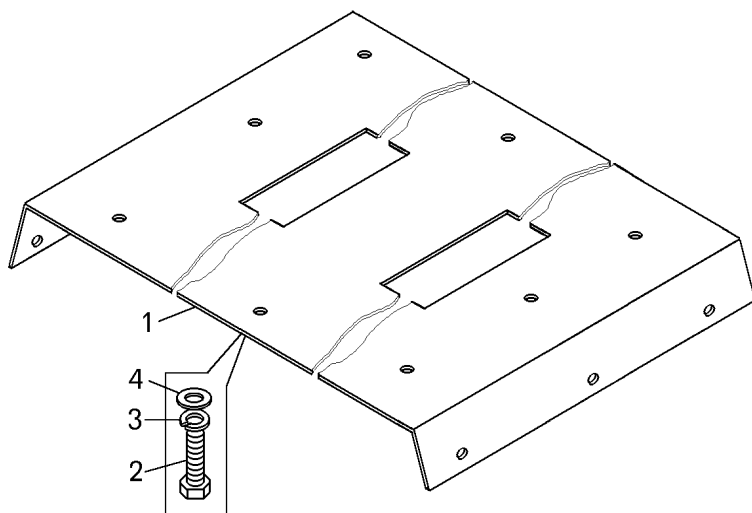

Рисунок 2.15.4 – Установка системы пожаротушения и огнетушителя

Т а б л и ц а 2.15.4 - Перечень сборочных единиц и деталей

Номер позиции	Обозначение	Код ОКП	Наименование сборочных единиц, деталей	Количество на изделие БелАЗ	
				7547	75473
1	СКП 3.00.05.000	--	Бак порошковый	1	1
2	252007	45 9811 1208	Шайба 12	4	4
3	252137	45 9816 6008	Шайба 12 ОТ	4	4
4	340266	45 9957 1051	Болт М12	4	4
5	СКП3.00.20.000-01	--	Рукав	1	1
6	СКП 3.42.01.000-01	--	Рукав	1	1
7	СКП 2.00.05.200	--	Предохранитель мембранный	1	1
8	201456	45 9346 1522	Болт М8	9	9
9	252135	45 9816 6046	Шайба 8Т	8	8
10	252005	45 9811 1206	Шайба 8	6	6
11	344619	45 3611 0735	Кляммер	4	4
12	540а-1104519-01	45 3616 0970	Прокладка	4	4
13	СКП 3.00.12.000	--	Баллон с корзиной	1	1
14	СКП 3.42.01.000	--	Трубопровод	1	1
15	201497	45 9346 1559	Болт М10	2	2
16	252156	45 9816 6007	Шайба 10Л	7	7
17	540В-3408106	45 3613 1689	Скоба	2	2
18	201499	45 9346 1561	Болт	1	1
19	252134	45 9816 6045	Шайба 6Т	1	1
20	379198	45 3625 1979	Кляммер	1	1
21	ОП-6Г	45 3921 1597	Огнетушитель	1	1
22	250510	45 9553 1055	Гайка М8-6Н	4	4
23	540а-1104695	45 3616 3175	Прокладка	2	2
24	344618	45 3611 0739	Кляммер	2	2
25	201495	45 9346 1557	Болт М10	4	4
26	252006	45 9811 1207	Шайба 10	5	5

7547-3902090 КДС

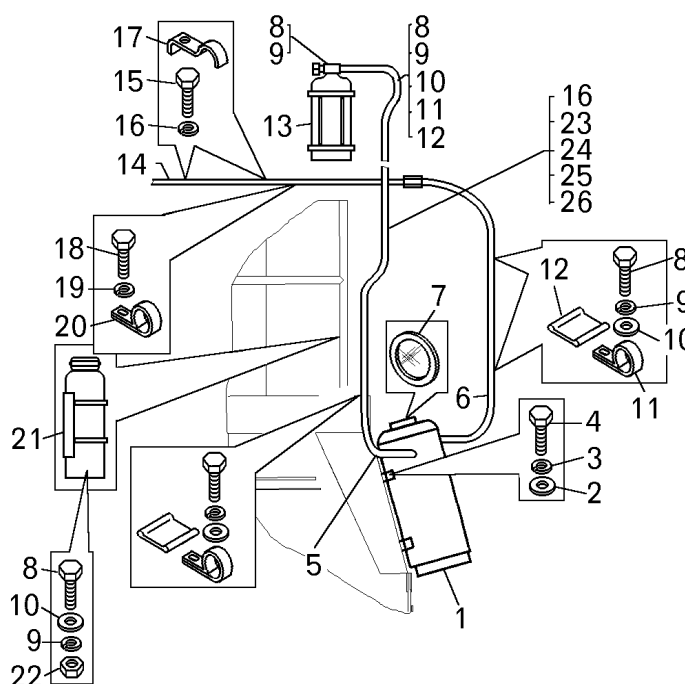
2.16 Кабина, оперение и платформа



Рисунок 2.16.1 – Установка кабины

Т а б л и ц а 2.16.1 - Перечень сборочных единиц и деталей

Номер позиции	Обозначение	Код ОКП	Наименование сборочных единиц, деталей	Количество на изделие БелАЗ	
				7547	75473
1	201497	45 9346 1559	Болт М10х25	4	4
2	252136	45 9816 6067	Шайба 10 ОТ	4	4
3	75481-5001166	45 3614 5108	Ограничитель кабины	2	2
4	75481-5000012-20	45 3614 7470	Кабина	1	--
4	75473-5000012-10	45 3611 2074	Кабина	--	1
5	202123	45 9346 1690	Болт М16х50	4	4
6	252047	45 9811 1260	Шайба 16	4	4
7	252139	45 9816 6070	Шайба 16 ОТ	4	4
8	75481-5001110	45 3614 5102	Втулка подушки	4	4
9	75481-5001080	45 3614 5091	Подушка опоры кабины	8	8
10	75481-5001137	45 3614 5105	Пластина амортизатора	4	4
11	250560	45 9553 1063	Гайка М16	8	8

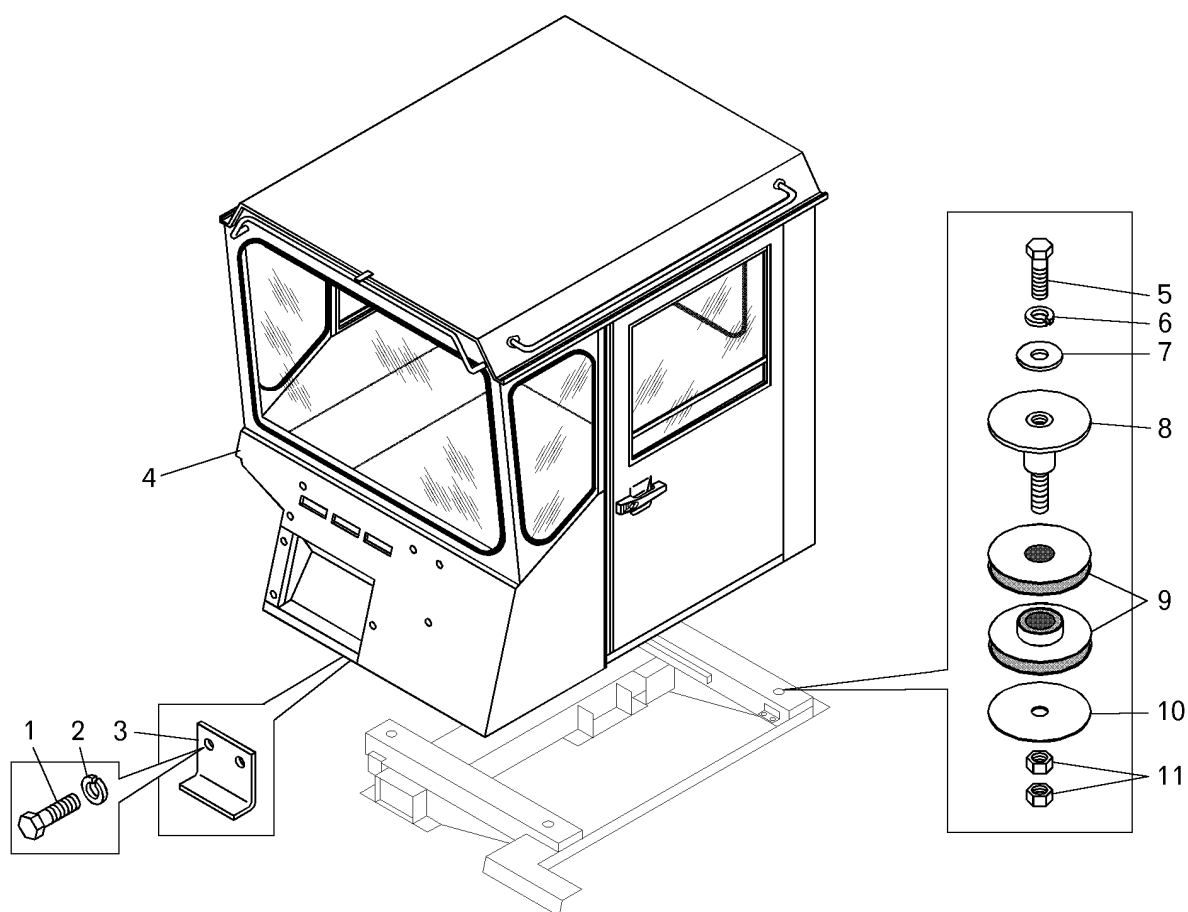

Рисунок 2.16.2 – Кабина

Т а б л и ц а 2.16.2 - Перечень сборочных единиц и деталей

Номер позиции	Обозначение	Код ОКП	Наименование сборочных единиц, деталей	Количество на изделие БелАЗ	
				7547	75473
1	221512	45 9412 1037	Винт	7	7
2	540С-5206009	45 3613 2474	Прижим	14	14
3	250458	45 9553 1051	Гайка	7	7
4	75481-5206066	45 3614 5355	Вкладыш уплотнителя ветрового окна	1	1
5	75481-5206060	45 3614 5351	Уплотнитель ветрового окна	1	1
6	75481-5206012	45 3614 5127	Стекло ветрового окна	1	1
7	75481-5205158	45 3614 5128	Стекло бокового окна	2	2
8	75481-5403116	45 3614 5348	Уплотнитель бокового окна	2	2
9	75481-5403122	45 3614 5352	Вкладыш уплотнителя бокового окна	2	2
10	75481-5000024	45 3614 4957	Кабина в сборе	1	--
10	75473-5000024-10	45 3611 2073	Кабина в сборе	--	1
11	7522-3709014	45 3637 0287	Ручка выключателя	1	1
12	549-6103388	45 3619 0210	Прокладка	2	2
13	252133	45 9816 6044	Шайба	1	1
14	220077	45 9342 1079	Винт	1	1
15	75481-5403010	45 3614 5337	Окно раздвижное в сборе	1	1
16	240620	45 9622 1018	Винт	12	12
17	75481-5403028	45 3614 5340	Накладка	4	4
18	75481-5403025	45 3614 5339	Профиль рамки раздвижного окна	2	2
19	75481-5403360	45 3614 5360	Облицовка раздвижного окна передняя	1	1
20	75481-5403351	45 3614 5357	Облицовка раздвижного окна нижняя	1	1
21	75481-5403361	45 3614 5361	Облицовка раздвижного окна задняя	1	1

7547-3902090 КДС

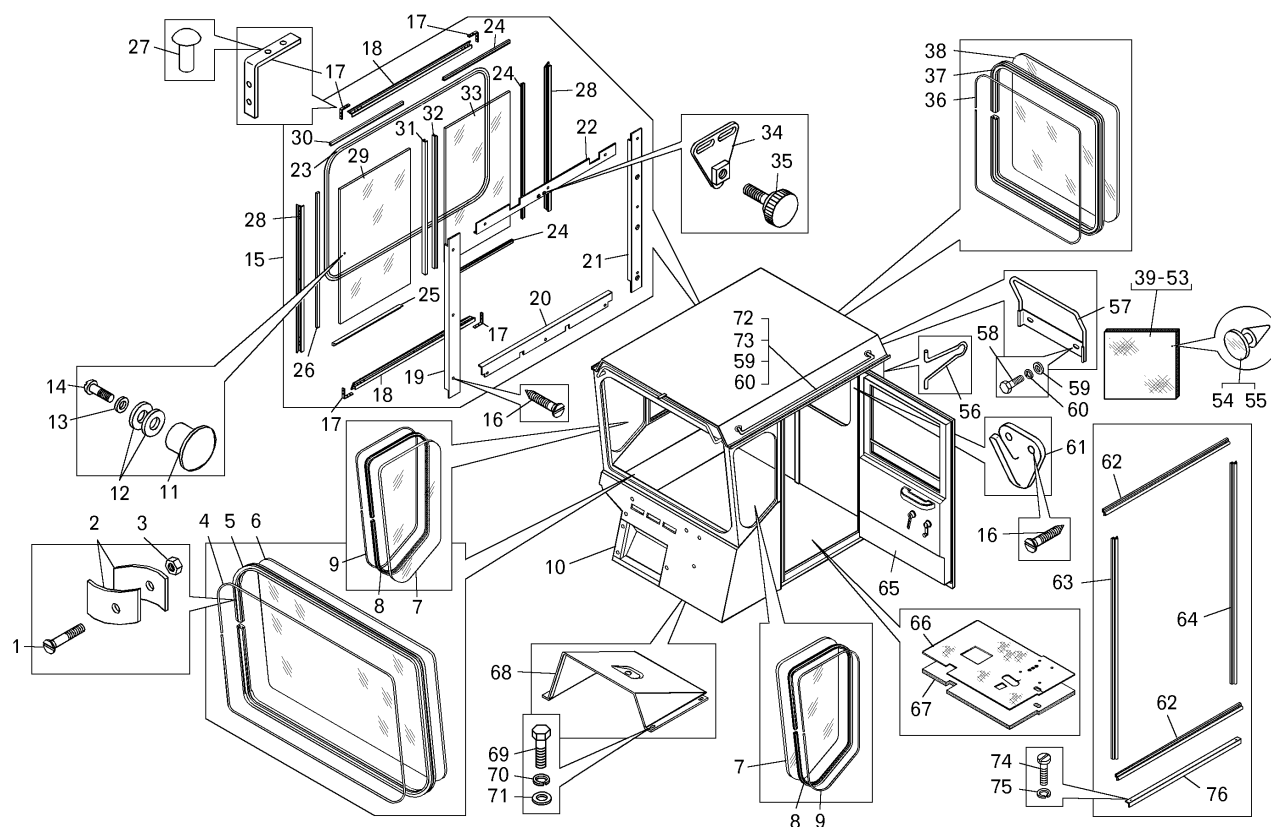
Продолжение таблицы 2.16.2

Номер позиции	Обозначение	Код ОКП	Наименование сборочных единиц, деталей	Количество на изделие БелАЗ	
				7547	75473
22	75481-5403350	45 3614 5356	Облицовка раздвижного окна верхняя	1	1
23	75481-5403042-10	45 3614 8367	Уплотнитель подвижного стекла	1	1
24	75481-5403087	45 3614 5347	Уплотнитель неподвижного стекла	1	1
25	75481-5403044	45 3614 5343	Уплотнитель подвижного стекла	1	1
26	75481-5403085	45 3614 5699	Уплотнитель неподвижного стекла	1	1
27	343233	--	Заклепка	20	20
28	75481-5403022	45 3614 5338	Профиль рамки раздвижного окна	2	2
29	75481-5403052	45 3614 5344	Стекло окна боковины подвижное	1	1
30	75481-5403084	45 3614 5346	Уплотнитель неподвижного стекла	1	1
31	75481-5403431	45 3614 5364	Обойма стекла	1	1
32	75481-5403045	45 3614 5700	Уплотнитель подвижного стекла	1	1
33	75481-5403082	45 3614 5345	Стекло окна боковины подвижное	1	1
34	75481-5403482-10	--	Пластина фиксатора	1	1
35	549-6103370	45 3619 8276	Фиксатор подвижного стекла	4	4
36	75481-5603019	45 3614 5354	Вкладыш уплотнителя заднего окна	1	1
37	75481-5603018	45 3614 5350	Уплотнитель заднего окна	1	1
38	75481-5603016	45 3614 5401	Стекло окна задка	1	1
39	75481-5302010	45 3614 5160	Обивка передка правая	1	1
40	75481-5302011	45 3614 5161	Обивка передка левая	1	1
41	75481-5302020	45 3614 5166	Обивка передка	1	1
42	75481-5402010	45 3614 5309	Обивка правая верхняя	1	1
43	75481-5402030	45 3614 5312	Обивка боковины средняя	1	1
44	75481-5402031	45 3614 5313	Обивка средняя	1	1
45	75481-5402040	45 3614 5318	Обивка правая нижняя	1	1
46	75481-5402041	45 3614 5319	Обивка нижняя	1	1
47	75481-5402070-10	45 3614 7475	Обивка левая передняя	1	1
48	75481-5402071	45 3614 5326	Обивка левая задняя	1	1
49	75481-5402080	45 3614 5332	Обивка заглушки	1	--
49	75473-5402080	45 3613 9580	Обивка заглушки	--	1
50	75481-5602012	45 3614 5397	Обивка задка	1	1
51	75481-5702010	45 3614 5426	Обивка крыши	1	1
52	75481-5702020-10	45 3614 8082	Обивка крыши правая	1	1
53	75481-5702021-10	45 3614 8083	Обивка крыши левая	1	1
54	7540-5702062	45 3616 5264	Держатель обивки (цвет белый)	72	72
55	7540-5702063	45 3616 5265	Держатель обивки (цвет черный)	39	39
56	75481-6106082	45 3614 5477	Ограничитель двери	1	1
57	75481-6804210	45 3614 7395	Ограничитель сиденья	1	1
58	201456	45 9346 1522	Болт М8х20	2	2
59	252005	45 9811 1206	Шайба 8	8	8
60	252135	45 9816 6046	Шайба 8Т	6	6
61	75481-8202110	45 3614 8045	Крючок для одежды	2	2
62	75481-6107014	45 3614 5436	Уплотнитель проема двери верхний	2	2
63	75481-6107010	45 3614 4666	Уплотнитель проема двери передний	1	1
64	75481-6107012	45 3614 5435	Уплотнитель проема двери задний	1	1
65	75481-6100010-10	45 3614 8589	Дверь с фурнитурой и ручками	1	1
66	75483-5109010	45 3613 8851	Коврик пола	1	--
66	75473-5109010-30	45 3611 4231	Коврик пола	--	1
67	75481-5109028-10	45 3614 7531	Подкладка коврика пола	1	--
67	75481-5109028-20	45 3614 8684	Подкладка коврика пола	--	1
68	75481-5109160	45 3614 5124	Опорная площадка	1	1
69	201418	45 9346 1504	Болт	4	4

Продолжение таблицы 2.16.2

Номер позиции	Обозначение	Код ОКП	Наименование сборочных единиц, деталей	Количество на изделие БелАЗ	
				7547	75473
70	252004	45 9811 1205	Шайба	6	6
71	252134	45 9816 6045	Шайба	6	6
72	75481-8202010-10	45 3614 8053	Поручень боковой	1	1
73	201454	45 9346 1520	Болт М8х16	4	4
74	224624	45 9462 1108	Винт	4	4
75	252037	45 9811 1255	Шайба 6	2	2
76	7555-5109046	45 3637 3971	Уголок	1	1

7547-3902090 КДС



Рисунок 2.16.3.– Дверь кабины

Т а б л и ц а 2.16.3 Перечень сборочных единиц и деталей

Номер позиции	Обозначение	Код ОКП	Наименование сборочных единиц, деталей	Количество на изделие БелАЗ	
				7547	75473
1	75481-6103210	45 3614 5460	Стекло двери опускаемое в сборе	1	1
2	75481-6103220	45 3614 5462	Обойма стекла	1	1
3	540-6103218	45 3613 2723	Прокладка	2	2
4	75481-6103214	45 3614 5461	Стекло опускаемое	1	1
5	75481-6103068	45 3614 5458	Уплотнитель	2	2
6	75481-6103069	45 3614 5459	Окантовка	2	2
7	75481-6103254	45 3614 5464	Уплотнитель передний	1	1
8	75481-6103256	45 3614 5465	Уплотнитель задний	1	1
9	75481-6103258	45 3614 5466	Уплотнитель верхний	1	1
10	220105	45 9432 1109	Винт	3	3
11	252134	45 9816 6045	Шайба	15	15
12	252004	45 9811 1205	Шайба	2	2
13	75481-6103360	45 3614 5467	Ограничитель стекла	1	1
14	212-8402036	45 3414 2427	Буфер капота	2	2
15	252136	45 9816 6067	Шайба	4	4
16	252006	45 9811 1207	Шайба	5	5
17	201499	45 9346 1561	Болт	4	4

Продолжение таблицы 2.16.3

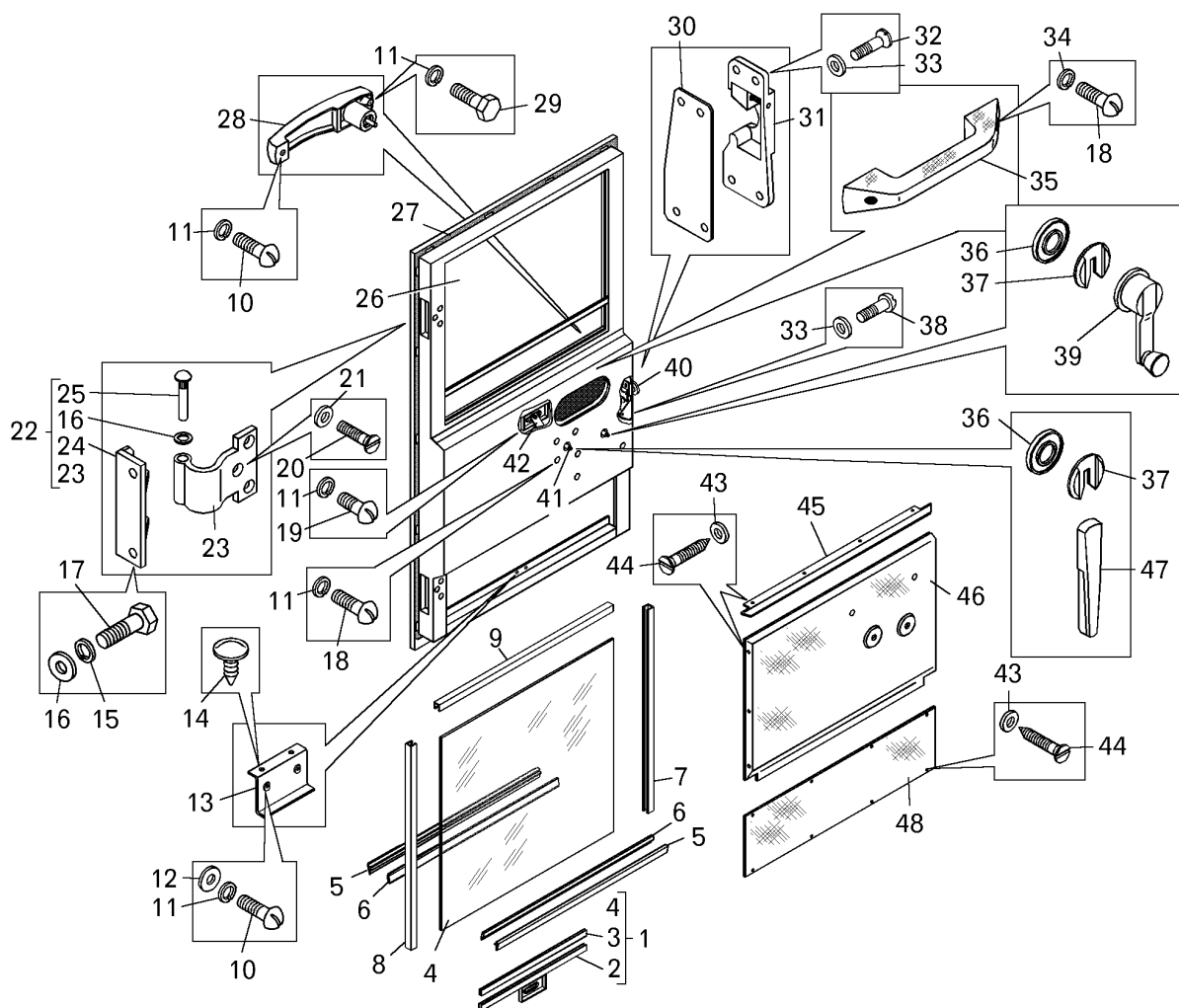
Номер позиции	Обозначение	Код ОКП	Наименование сборочных единиц, деталей	Количество на изделие БелАЗ	
				7547	75473
18	220109	45 9432 1113	Винт	5	5
19	220103	45 9432 1107	Винт	6	6
20	221664	45 9412 1139	Винт	6	6
21	252215	45 9816 1445	Шайба	6	6
22	75481-6106250	45 3614 5479	Петля двери в сборе	2	2
23	75481-6106252	45 3614 5480	Петля двери	1	1
24	75481-6106260	45 3614 5483	Держатель петли	1	1
25	5336-6106024	45 3522 6386	Ось петли	1	1
26	75481-6100030	45 3614 4640	Дверь	1	1
27	75481-6107020	45 3614 4668	Уплотнитель двери	1	1
28	12.92.00.00.00	45 3921 0095	Ручка двери с ключами	1	1
29	201424	45 9346 1510	Болт М6х30	1	1
30	75481-6105048	45 3614 5471	Пластина регулировочная	2	2
31	01.93.020000-01	45 3921 0051	Фиксатор замка правый	1	1
32	221608	45 9412 1112	Винт	4	4
33	252214	45 9816 1444	Шайба	7	7
34	252269	45 9816 1404	Шайба	2	2
35	75481-6105250	45 3614 5884	Ручка двери внутренняя	1	1
36	5336-6105184-10	45 3522 8005	Розетка ручки	2	2
37	5336-6104069	45 3522 8004	Облицовка ручки	2	2
38	64221-6104064	45 3569 3027	Ручка стеклоподъемника	1	1
39	223064	45 9422 1108	Винт	3	3
40	5320-6105020-10*	45 3537 4943	Замок двери правый	1	1
40	01.93.00.0000-01*	45 3921 0094	Замок двери правый	1	1
41	03.93.00.00.00	45 3921 0053	Привод замка правый	1	1
42	75481-6104010	45 3614 5468	Стеклоподъемник двери	1	1
43	252317	45 9811 1912	Шайба	16	16
44	240620	45 9622 1018	Винт	16	16
45	75481-6102090	45 3614 5456	Держатель обивки	1	1
46	75481-6102010	45 3614 4661	Обивка двери верхняя	1	1
47	64221-6105182-01	45 3425 3985	Ручка привода замка	1	1
48	75481-6102011	45 3614 5451	Обивка двери нижняя	1	1

* -- взаимозаменяемые детали



Рисунок 2.16.4.— Установка стеклоочистителя и стеклоомывателя

Т а б л и ц а 2.16.4 Перечень сборочных единиц и деталей

Номер позиции	Обозначение	Код ОКП	Наименование сборочных единиц, деталей	Количество на изделие БелАЗ	
				7547	75473
1	201418	45 9346 1504	Болт М6х16	3	3
2	252134	45 9816 6045	Шайба 6Т	3	3
3	250508	45 9553 1054	Гайка М6	3	3
4	13.5205002	45 7366 8637	Прокладка привода	1	1
5	13.5205100	45 7376 8979	Привод стеклоочистителя	1	1
6	252132	45 9816 6023	Шайба 4Т	1	1
7	220053	45 9432 1055	Винт М4х14	1	1
8	292-5205500	45 7367 1618	Узел тяги	1	1
9	55.5205700	45 7367 5545	Щетка с рычагом в сборе	1	1
10	СЭАТ-17	45 3921 0102	Стеклоомыватель электрический	1	1

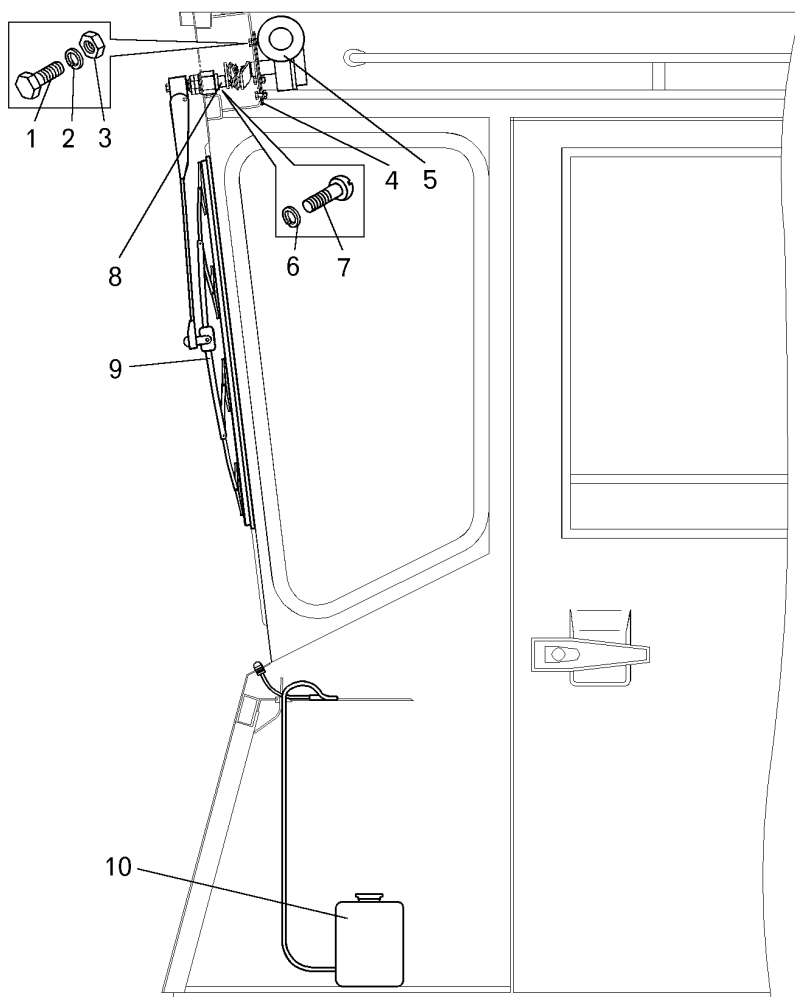

Рисунок 2.16.5 – Установка сидений на самосвале БелАЗ-7547

Т а б л и ц а 2.16.5 - Перечень сборочных единиц и деталей

Номер позиции	Обозначение	Код ОКП	Наименование сборочных единиц, деталей	Количество на изделие БелАЗ	
				7547	75473
1	252005	45 9811 1206	Шайба 8	18	--
2	252135	45 9816 6046	Шайба 8Т	18	--
3	250510	45 9553 1055	Гайка М8-6Н	14	--
4	75481-6870030	45 3614 4677	Петля в сборе	1	--
5	75481-6870032	45 3614 4678	Створка петли	2	--
6	540-3919472	45 3613 2371	Ось петли	1	--
7	75481-6870010	45 3614 4667	Сиденье откидное	1	--
8	6430-6800010	45 3425 4051	Сиденье водителя в сборе	1	--
9	201456	45 9346 1522	Болт М8х20	8	--
10	6430-6807006	45 3425 4139	Подставка сиденья с пневмооборудованием	1	--
11	344773	45 9981 6803	Штуцер к 1/4"	1	--
12	75481-6800100	45 3614 6369	Воздухопровод	1	--
13	344750	45 9981 6746	Ниппель	1	--
14	201464	45 9346 1530	Болт М8х40	2	--
15	7513-6800042	45 3641 7161	Опора	2	--

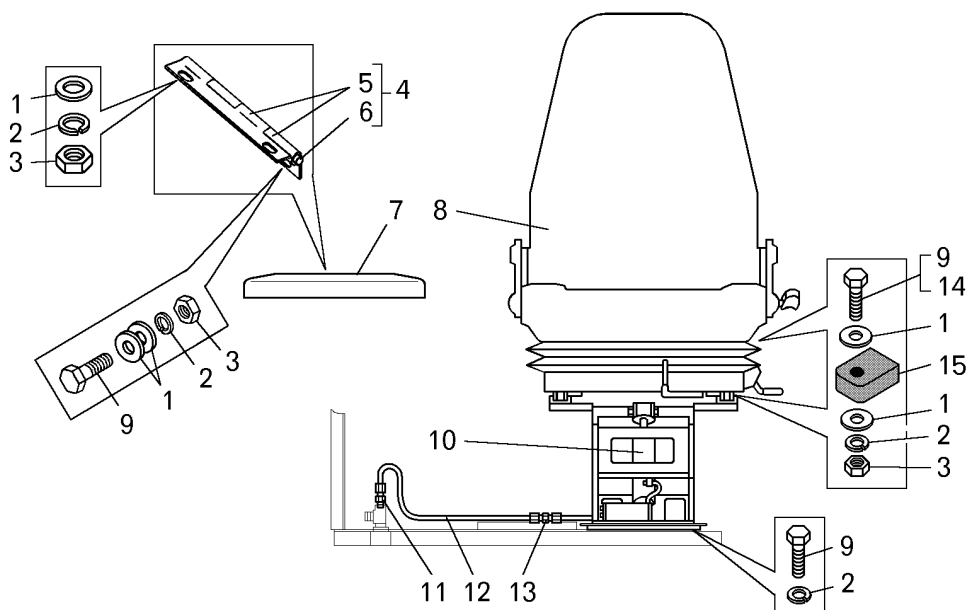

Рисунок 2.16.6 – Установка сидений на самосвале БелАЗ-75473

Т а б л и ц а 2.16.6 - Перечень сборочных единиц и деталей

Номер позиции	Обозначение	Код ОКП	Наименование сборочных единиц, деталей	Количество на изделие БелАЗ	
				7547	75473
1	252005	45 9811 1206	Шайба 8	--	18
2	252135	45 9816 6046	Шайба 8Т	--	18
3	250510	45 9553 1055	Гайка М8-6Н	--	14
4	75481-6870030	45 3614 4677	Петля в сборе	--	1
5	75481-6870032	45 3614 4678	Створка петли	--	2
6	540-3919472	45 3613 2371	Ось петли	--	1
7	75481-6870010	45 3614 4667	Сиденье откидное	--	1
8	6430-6800010	45 3425 4051	Сиденье водителя в сборе	--	1
9	201456	45 9346 1522	Болт М8х20	--	8
10	6430-6807006	45 3425 4139	Подставка сиденья с пневмооборудованием	--	1
11	344503	45 9981 6408	Угольник	--	2
12	75131-6800100	45 3644 2980	Воздухопровод	--	1
13	201464	45 9346 1530	Болт М8х40	--	2
14	7513-6800042	45 3641 7161	Опора	--	2
15	297584	45 9985 1247	Лента	--	2
16	297580	45 9985 1415	Пряжка	--	2
17	297575	45 9952 7212	Шплинт	--	2
18	540А-1104519-01	45 3616 0970	Прокладка	--	3
19	401120	45 9984 8200	Гайка накидная М12х1,25	--	2
20	379277	45 9981 8425	Муфта конусная	--	2
21	379497	45 9981 8543	Ниппель	--	1
22	344860	45 9981 6917	Штуцер	--	1

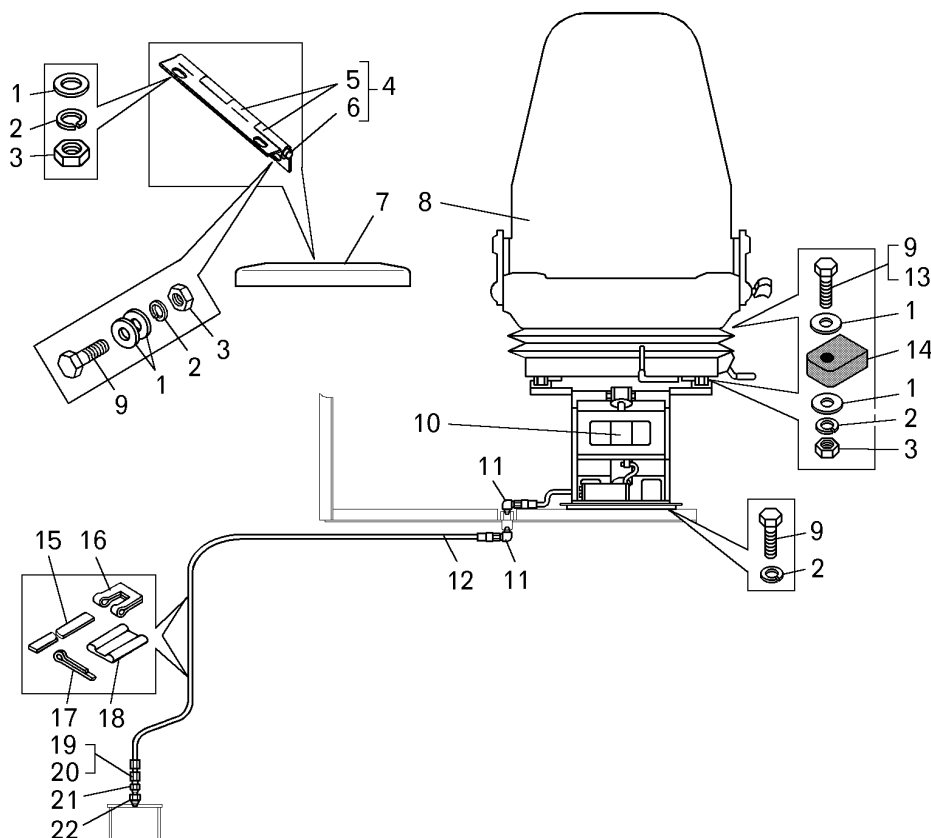

Рисунок 2.16.7 – Установка площадок моторного отсека

Т а б л и ц а 2.16.7 - Перечень сборочных единиц и деталей

Номер позиции	Обозначение	Код ОКП	Наименование сборочных единиц, деталей	Количество на изделие БелАЗ	
				7547	75473
1	75481-8012386	45 3614 5784	Площадка	1	1
2	252006	45 9811 1207	Шайба 10	4	4
3	252156	45 9816 6007	Шайба 10Л	4	4
4	201497	45 3461 1559	Болт М10х25	4	4
5	250512	45 9553 1057	Гайка М10	4	4
6	75481-8012100	45 3614 5488	Площадка	1	1

7547-3902090 КДС

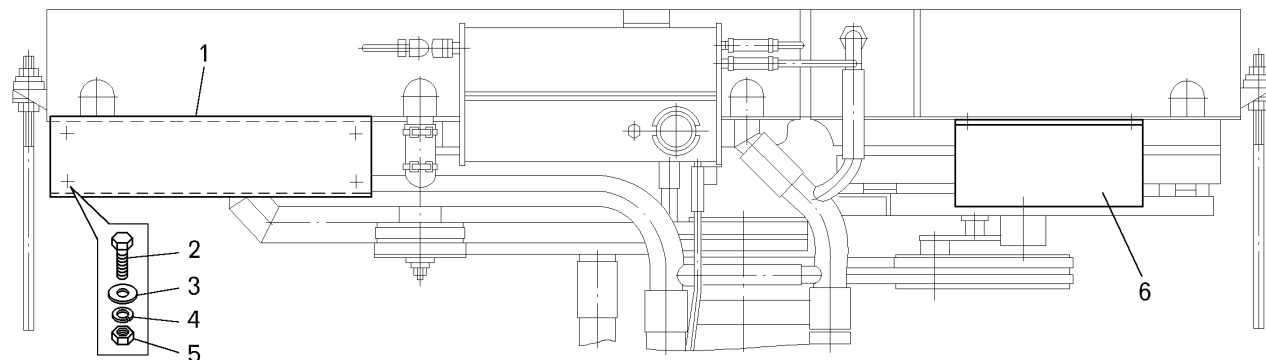

Рисунок 2.16.8 – Установка отопителя кабины

Т а б л и ц а 2.16.8 - Перечень сборочных единиц и деталей

Номер позиции	Обозначение	Код ОКП	Наименование сборочных единиц, деталей	Количество на изделие БелАЗ	
				7547	75473
1	224624	45 9462 1108	Винт М6х14	4	4
2	252134	45 9816 6045	Шайба 6Т	6	6
3	252037	45 9811 1255	Шайба 6	4	4
4	75481-8119530	45 3614 5511	Дефлектор	1	1
5	75481-8108010-10	--	Сопло обдува кузова	1	1
6	75481-8120044	--	Шланг обдува ветрового стекла	1	1
7	75131-8120044	--	Шланг обдува ветрового стекла	1	1
8	201457	45 9346 1523	Болт М8х22	6	6
9	252135	45 9816 6046	Шайба 8Т	6	6
10	252005	45 9811 1206	Шайба 8	6	6
11	258012	45 9871 1016	Шплинт 2х12	2	2
12	7822-8120044	--	Шланг обдува ветрового стекла	1	1
13	201418	45 9346 1504	Болт М6х16	2	2
14	75481-8109258	45 3614 4754	Прижим	2	2
15	75481-8101010-20	--	Отопитель кабины	1	1
16	75481-8101376-10	--	Прокладка	1	1
17	540-1108141	45 3613 0253	Втулка	2	2
18	75481-8109210	45 3614 4742	Привод управления заслонками отопителя	1	1
19	7513-8119542	--	Сопло	4	4

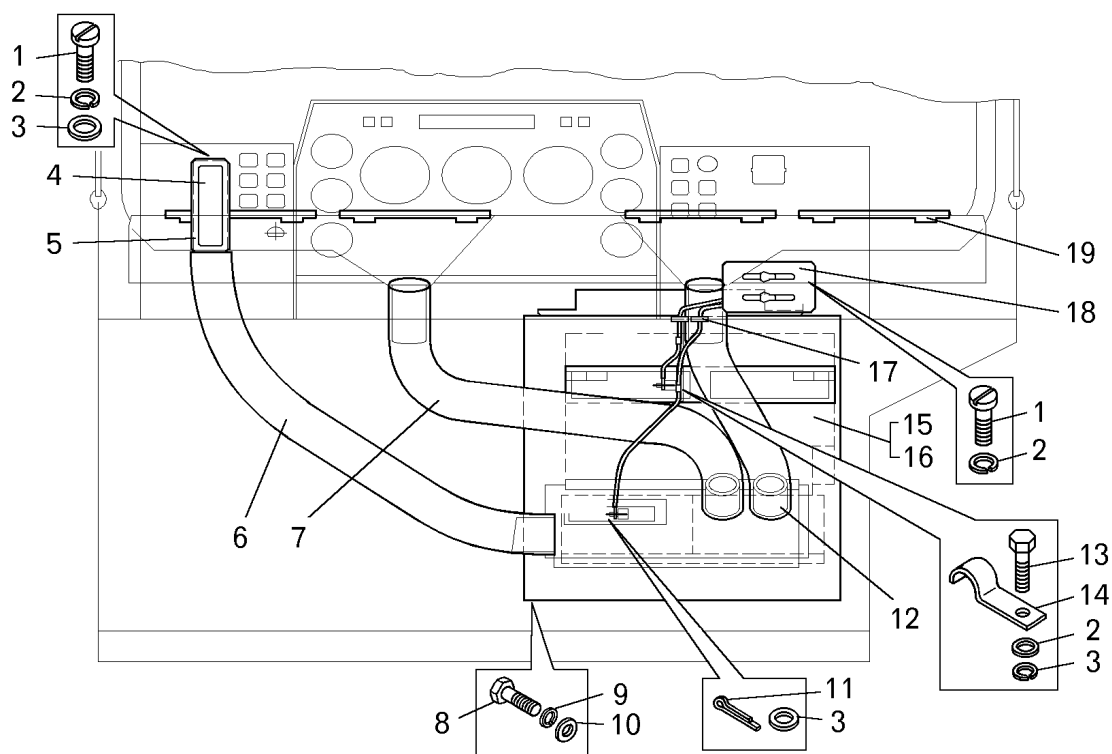

Рисунок 2.16.9 – Отопитель кабины

Т а б л и ц а 2.16.9 - Перечень сборочных единиц и деталей

Номер позиции	Обозначение	Код ОКП	Наименование сборочных единиц, деталей	Количество на изделие БелАЗ	
				7547	75473
1	75481-8101076	--	Уплотнитель	1	1
2	75481-8101030	45 3614 4596	Фиксатор радиатора отопителя	2	2
3	75481-8122159	--	Уплотнитель	1	1
4	201418	45 9346 1504	Болт М6х16	6	6
5	252037	45 9811 1255	Шайба 6	12	12
6	252134	45 9816 6045	Шайба 6Т	8	8
7	80-8104070	--	Фильтр	1	1
8	75481-8122064	--	Крышка корпуса фильтра	1	1
9	201420	45 9346 1506	Болт М6х20	6	6
10	75481-8102028	--	Ротор вентилятора	2	2
11	75481-8102044	--	Диск электродвигателя	2	2
12	75481-8102058	--	Прокладка	2	2
13	630.3730	--	Электродвигатель (60 Вт)	2	2
14	250464	45 9553 1053	Гайка 5	4	4
15	252133	45 9816 6044	Шайба 5Т	4	4
16	75481-8102240	--	Прокладка диска электродвигателя	2	2
17	75483-8101060	--	Радиатор отопителя	1	1
18	75481-8101043-10	--	Прокладка радиатора отопителя	2	2
19	75481-8101074-10	--	Прокладка радиатора отопителя	2	2
20	75481-8122040	--	Корпус фильтра	1	1
21	75481-8101012-20	--	Кожух отопителя	1	1

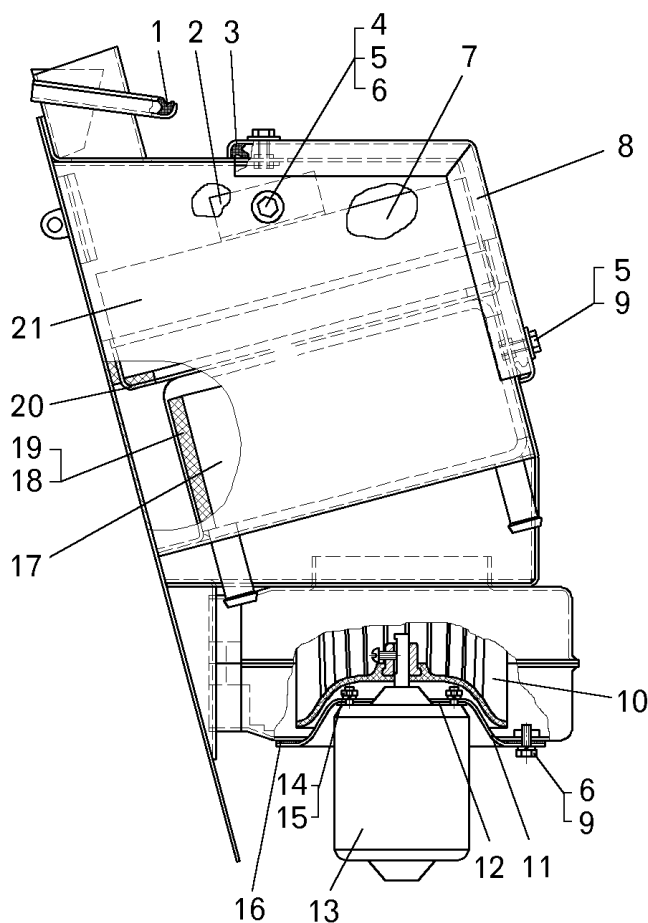

Рисунок 2.16.10 – Установка зеркал заднего вида

Т а б л и ц а 2.16.10 - Перечень сборочных единиц и деталей

Номер позиции	Обозначение	Код ОКП	Наименование сборочных единиц, деталей	Количество на изделие БелАЗ	
				7547	75473
1	ВРЕИ.203621.008	45 9100 0001	Зеркало	2	2
2	75473-8201100	45 3611 2017	Кронштейн зеркала	1	1
3	7555-8201128	45 3637 2946	Заглушка	2	2
4	221664	45 9412 1139	Винт М8х20	8	8
5	252135	45 9816 6046	Шайба 8Т	16	16
6	250510	45 9553 1055	Гайка М8-6Н	16	16
7	221725	45 9412 1203	Винт М10х35	4	4
8	75473-8201126-10	45 3611 2199	Шайба фрикционная	4	4
9	250512	45 9553 1057	Гайка М10	8	8
10	7555-8201110	45 3637 2944	Держатель кронштейнов верхний	4	4
11	7555-8201112	45 3637 2945	Держатель кронштейнов нижний	4	4
12	75473-8201101	45 3611 2016	Кронштейн зеркала	1	1

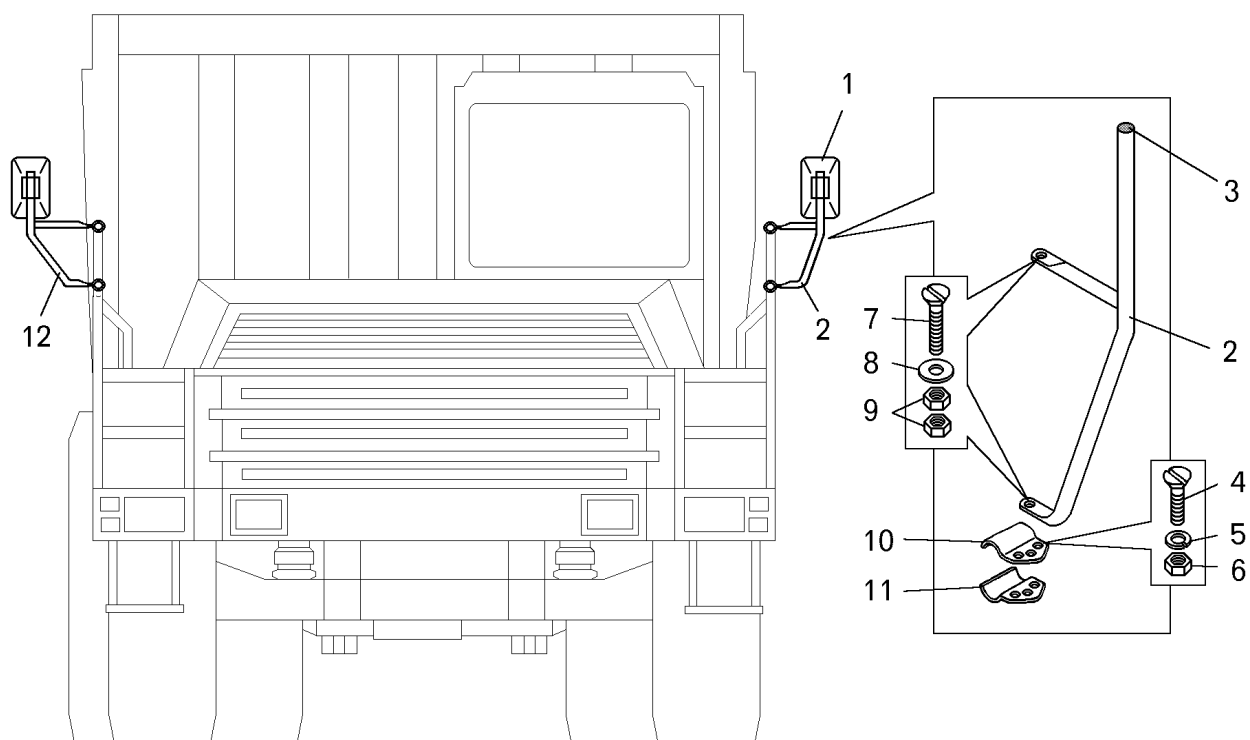

Рисунок 2.16.11 – Установка противосолнечного козырька

Т а б л и ц а 2.16.11 - Перечень сборочных единиц и деталей

Номер позиции	Обозначение	Код ОКП	Наименование сборочных единиц, деталей	Количество на изделие БелАЗ	
				7547	75473
1	7921-8204037	45 8631 2596	Кронштейн левый	2	2
2	224624	45 9462 1108	Винт М6х14	8	8
3	64221-8204010	45 3427 6771	Козырек противосолнечный	2	2
4	7921-8204036	45 8631 2595	Кронштейн правый	2	2

7547-3902090 КДС

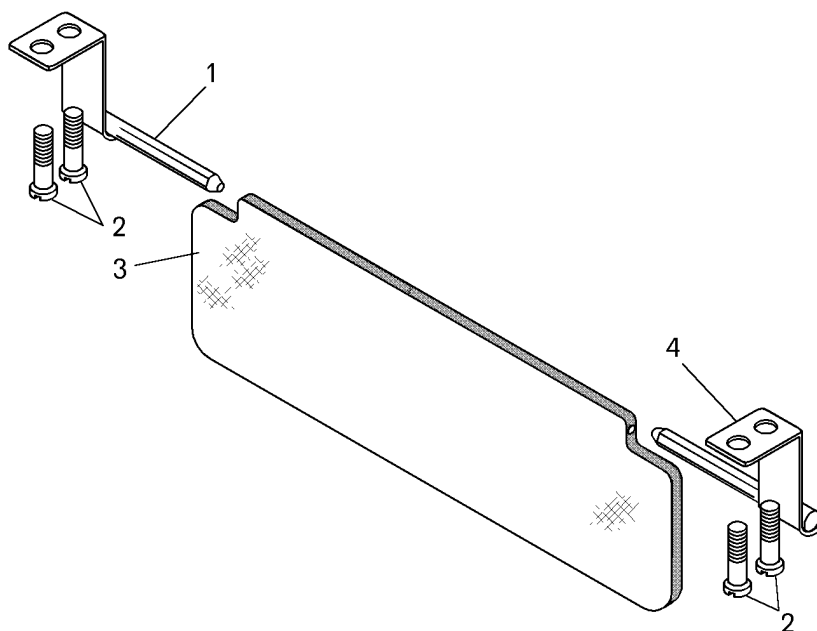

Рисунок 2.16.12 – Установка капотов

Т а б л и ц а 2.16.12 - Перечень сборочных единиц и деталей

Номер позиции	Обозначение	Код ОКП	Наименование сборочных единиц, деталей	Количество на изделие БелАЗ	
				7547	75473
1	250558	45 9553 1061	Гайка	10	10
2	252047	45 9811 1260	Шайба	30	30
3	540-8402532	45 3613 3034	Пружина застёжки	4	4
4	258039	45 9871 1050	Шплинт	8	8
5	75406-8407146	45 3616 5829	Ограничитель подъёма переднего капота	2	2
6	200-3504055-Б	45 3414 1124	Вилка тяги	2	2
7	258053	45 9871 1067	Шплинт	4	4
8	75406-8407170	45 3616 6088	Кронштейн фиксации бокового капота	2	2
9	549А-3508276	45 3619 2441	Пружина	4	4
10	260088	45 9862 1083	Палец	4	4
11	250560	45 9553 1063	Гайка	10	10
12	252139	45 9816 6070	Шайба	21	21
13	75473-8407010	45 3613 8522	Петля переднего капота в сборе	2	2
14	75406-8407031	45 3616 5823	Петля капота верхняя	2	2
15	260122	45 9862 1117	Палец	2	2
16	75406-8407020	45 3616 6023	Петля	2	2
17	7512-8402216	45 3641 0042	Пластина	6	6
18	200371	45 9326 1113	Болт	4	4
19	252045	45 9811 1258	Шайба	23	23
20	252137	45 9816 6068	Шайба	20	20
21	250514	45 9553 1059	Гайка	10	10

Продолжение таблицы 2.16.12

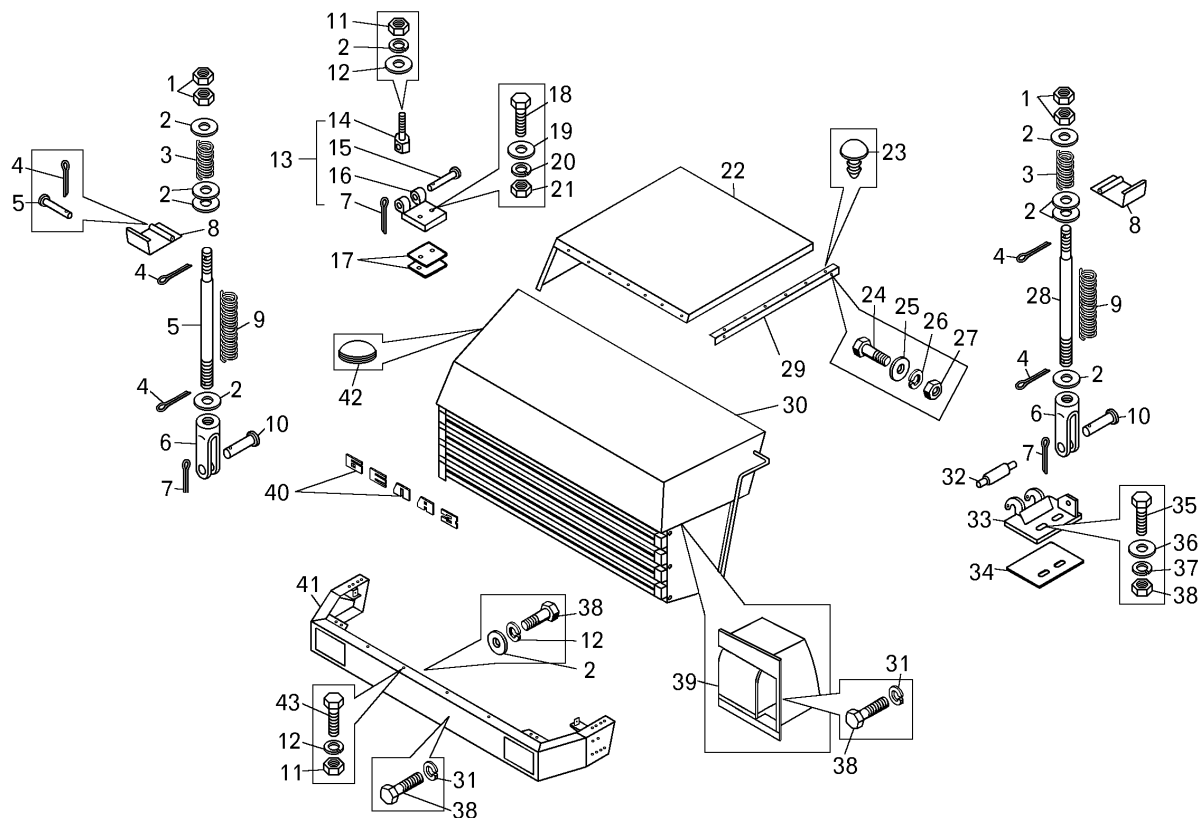
Номер позиции	Обозначение	Код ОКП	Наименование сборочных единиц, деталей	Количество на изделие БелАЗ	
				7547	75473
22	7548Д-8402412-10	45 3614 8134	Капот боковой	1	1
23	212-8402036	45 3414 2427	Буфер капота	27	27
24	201456	45 9346 1522	Болт	4	4
25	342515	45 9957 6002	Шайба	4	4
26	252135	45 9816 6046	Шайба	9	9
27	250510	45 9553 1054	Гайка	9	9
28	75406-8407144	45 3616 5828	Ограничитель подъема переднего капота	2	2
29	75406-8402182-10	45 3616 7696	Опора бокового капота	1	1
30	7573-8402012	45 3613 8506	Капот передний	1	1
31	75406-8407158	45 3616 5833	Пружина ограничителя подъема капота	4	4
32	75481-6106024	45 3614 6497	Палец петли	2	2
33	75406-8407030	45 3616 5822	Петля бокового капота	1	1
34	75406-8407038	45 3616 5824	Пластина	6	6
35	200319	45 9326 1063	Болт	4	4
36	252039	45 9811 1257	Шайба	12	12
37	252136	45 9816 6067	Шайба	12	12
38	201456	45 9346 1522	Болт М8	4	4
39	75483-8406010	45 3611 2322	Замок капота	1	1
39	75483-8406011	45 3611 2323	Замок капота	1	1
40	7522-8401140	45 3637 0756	Эмблема	1	1
41	75473-2803010	45 3613 8483	Буфер	1	1
42	500А-3507192	45 3525 0532	Заглушка	4	4
43	202123	45 9346 1690	Болт	8	8
44	258038	45 9871 1049	Шплинт	2	2
45	260050	45 9862 1051	Палец	2	2

7547-3902090 КДС



Рисунок 2.16.13 – Крылья и подножки

Т а б л и ц а 2.16.13 - Перечень сборочных единиц и деталей

Номер позиции	Обозначение	Код ОКП	Наименование сборочных единиц, деталей	Количество на изделие БелАЗ	
				7547	75473
1	75473-8202210-20	45 3614 3648	Поручень правый	1	1
2	7547-8403010	45 3613 2262	Крыло правое	1	1
3	201540	45 9346 1598	Болт	31	31
4	252045	45 9811 1258	Шайба	63	63
5	252137	45 9816 6068	Шайба	34	34
6	202123	45 9346 1690	Болт	8	8
7	252047	45 9811 1260	Шайба	22	22
8	252139	45 9816 6070	Шайба	10	10
9	250560	45 9553 1063	Гайка	10	10
10	340321	45 9957 1084	Болт	4	4
11	250514	45 9553 1059	Гайка	24	24
12	7573-8403011	45 3613 8512	Крыло левое	1	1
13	754831-8403151	45 3611 3006	Кронштейн крепления крыла левый	1	1
14	75473-8405211	45 3613 8516	Кронштейн подножки	1	1
15	75406-8202221-20	45 3616 8042	Поручень левый задний	1	1
16	549C-8201158	45 3619 7107	Стяжка	7	7
17	549C-8201098	45 3619 7108	Пластина	7	7
18	252135	45 9816 6046	Шайба	10	10
19	250510	45 9553 1054	Гайка	10	10
20	75406-8202502	45 3616 5614	Цепь ограждения	2	2
21	75406-8202522	45 3616 5618	Чехол цепи	2	2
21	75406-8209122	45 3616 6935	Чехол цепи	2	2
22	75473-8202211-20	45 3611 3649	Поручень левый передний	1	1

Продолжение таблицы 2.16.13

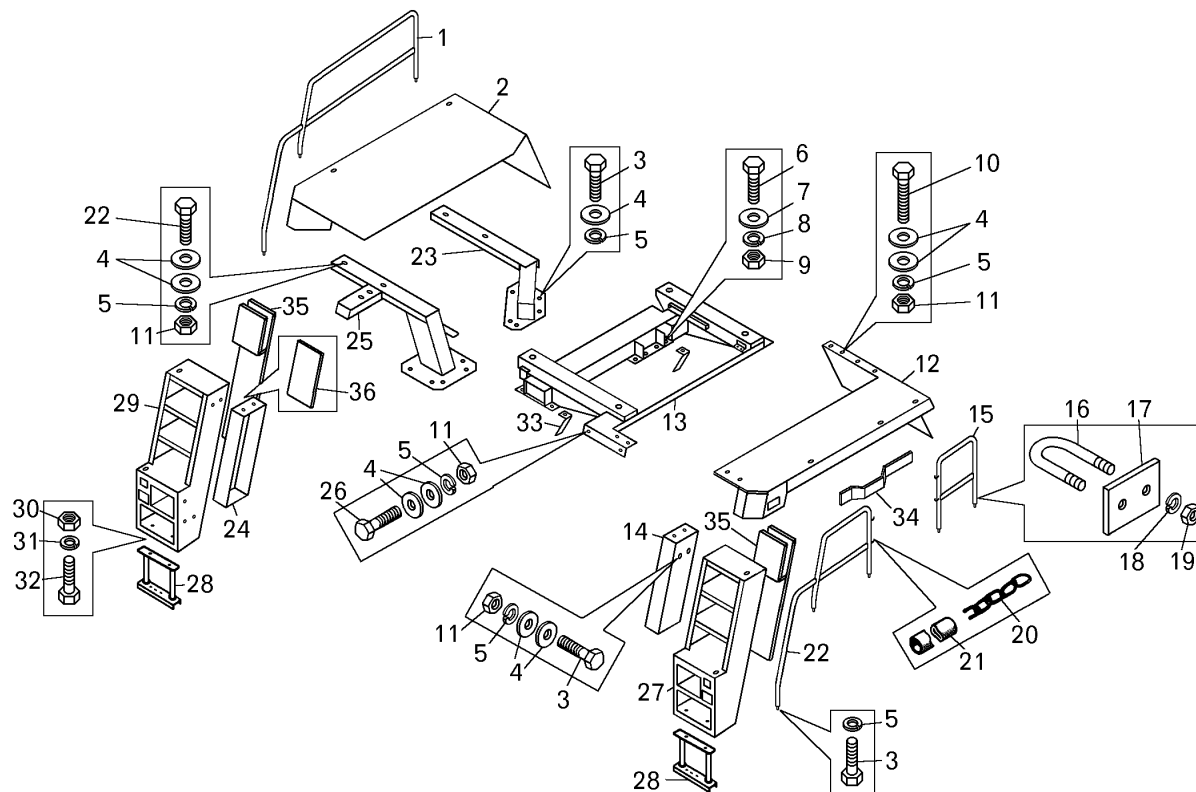
Номер позиции	Обозначение	Код ОКП	Наименование сборочных единиц, деталей	Количество на изделие БелАЗ	
				7547	75473
23	75406-8403670	45 3616 5771	Кронштейн крепления крыла задний правый	1	1
24	75473-8405210	45 3619 5668	Кронштейн подножки	1	1
25	75483-8403150	45 3613 8718	Кронштейн передний правый	1	1
26	201543	45 9346 1601	Болт	18	18
27	75481-8405411	45 3613 8519	Подножка	1	1
28	549С-8405010	45 3619 5668	Подножка	2	2
29	75473-8405410	45 3613 8491	Подножка	1	1
30	250512	45 9553 1057	Гайка	24	24
31	252136	45 9816 6067	Шайба	12	12
32	201499	45 9346 1561	Болт	4	4
33	75406-8403088	45 3616 5707	Кронштейн брызговика	2	2
34	75406-8202119	45 3616 8015	Пластина	1	1
35	75483-8406251	45 3613 9326	Кронштейн застёжки	2	2
36	75483-8406064	45 36112209	Пластина регулировочная	6*	6*

Примечание: * - наибольшее количество

7547-3902090 КДС



Рисунок 2.16.14 – Платформа

Т а б л и ц а 2.16.14 - Перечень сборочных единиц и деталей

Номер позиции	Обозначение	Код ОКП	Наименование сборочных единиц, деталей	Количество на изделие БелАЗ	
				7547	75473
1	540А-2909624-01	45 3616 0303	Буфер передний	1	1
2	252136	45 9816 6067	Шайба	20	20
3	201495	45 9346 1557	Болт	4	4
4	1.3.Ц6Хр	45 9167 4008	Масленка	2	2
5	252139	45 9816 6070	Шайба	8	8
6	202119	45 9346 1688	Болт	8	8
7	252039	45 9811 1257	Шайба	24	24
8	252135	45 9957 6002	Шайба	6	6
9	202123	45 9346 1690	Болт М16	8	8
10	548А-8602168	45 3614 1045	Брызговик малый	2	2
11	7548-8511012	45 3613 8840	Брызговик платформы	2	2
12	75473-8521092	45 3611 3597	Пластина	2	2
12	75473-8521094	45 3611 3596	Пластина	8	8
13	540А-8602031	45 3616 0610	Палец опоры платформы	2	2
14	540А-8602034	45 3616 0611	Фланец	2	2
15	7548-8511102	45 3613 7552	Брызговик	2	2
16	7523-2919160	45 3637 1724	Пластина прижимная	4	4
17	7523-2919158	45 3637 1723	Втулка распорная	4	4
18	7523-2919078-01	45 3637 3752	Палец	2	2
19	540-2917450	45 3613 1475	Втулка	4	4
20	540-2917454-12	45 3613 1476	Сальник	4	4

Продолжение таблицы 2.16.14

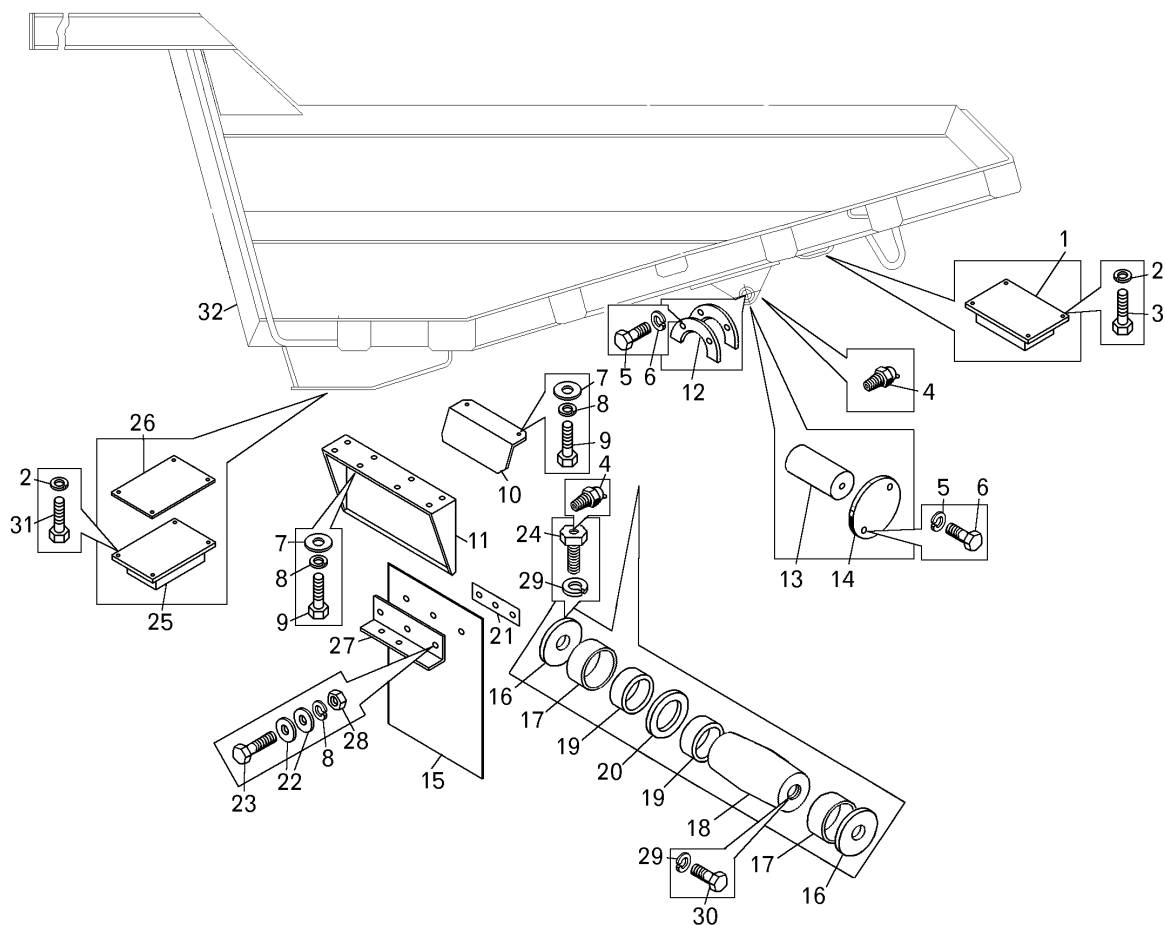
Номер позиции	Обозначение	Код ОКП	Наименование сборочных единиц, деталей	Количество на изделие БелАЗ	
				7547	75473
21	7548-8511024	45 3613 7551	Усилитель	2	2
22	342515	45 9957 6002	Шайба	12	12
23	201458	45 9346 1524	Болт	6	6
24	7523-2919449	45 3637 1726	Болт специальный	2	2
25	7520-8521800	45 3633 0001	Амортизатор	4	4
26	751906-8521844	45 3633 4867	Прокладка	4	4
26	751906-8521845	45 3633 4868	Прокладка	4	4
26	751906-8521846	45 3633 4869	Прокладка	4	4
26	7520-8521808	45 3633 0017	Прокладка	8	8
26	7520-8521809	45 3633 4298	Прокладка	4	4
27	7548-8511020	45 3613 7549	Кронштейн	1	1
27	7548-8511021	45 3613 7550	Кронштейн	1	1
28	250510	45 9553 1055	Гайка	6	6
29	252143	45 9816 6054	Шайба 24Т	4	4
30	340748	45 9957 1147	Болт М24	2	2
31	201501	45 9346 1563	Болт	16	16
32	7547-8500006	45 3611 2227	Платформа	1	-
32	75473-8500010	45 3613 8746	Платформа	-	1



Рисунок 2.16.15 – Установка брызговиков

Т а б л и ц а 2.16.15 - Перечень сборочных единиц и деталей

Номер позиции	Обозначение	Код ОКП	Наименование сборочных единиц, деталей	Количество на изделие БелАЗ	
				7547	75473
1	201460	45 9346 1526	Болт	18	18
2	75481-8403934	45 3614 5618	Усилитель	4	4
3	252135	45 9816 6046	Шайба	33	33
4	250510	45 9553 1055	Гайка	25	25
5	75481-8403904	45 3614 5785	Брызговик	2	2
6	342515	45 9957 6002	Шайба	58	58
7	201458	45 9346 1524	Болт	33	33
8	75481-8403070-10	45 3614 8203	Брызговик задний правый	1	1
9	75481-8403071-10	45 3614 5543	Брызговик задний левый	1	1
10	75481-8403966	45 3614 8562	Брызговик	1	1
11	75473-8403019-10	45 3611 4094	Брызговик	1	1
12	75481-8403066	45 3614 5590	Брызговик передний правый	1	1
13	75481-8403067	45 3614 5591	Брызговик передний левый	1	1
14	75481-8403930	45 3614 6511	Кронштейн брызговика правый	1	1
15	75481-8403931	45 3613 8840	Кронштейн брызговика левый	1	1
16	75481-8403935	45 3614 8561	Усилитель	1	1

2.17 Опрокидывающий механизм

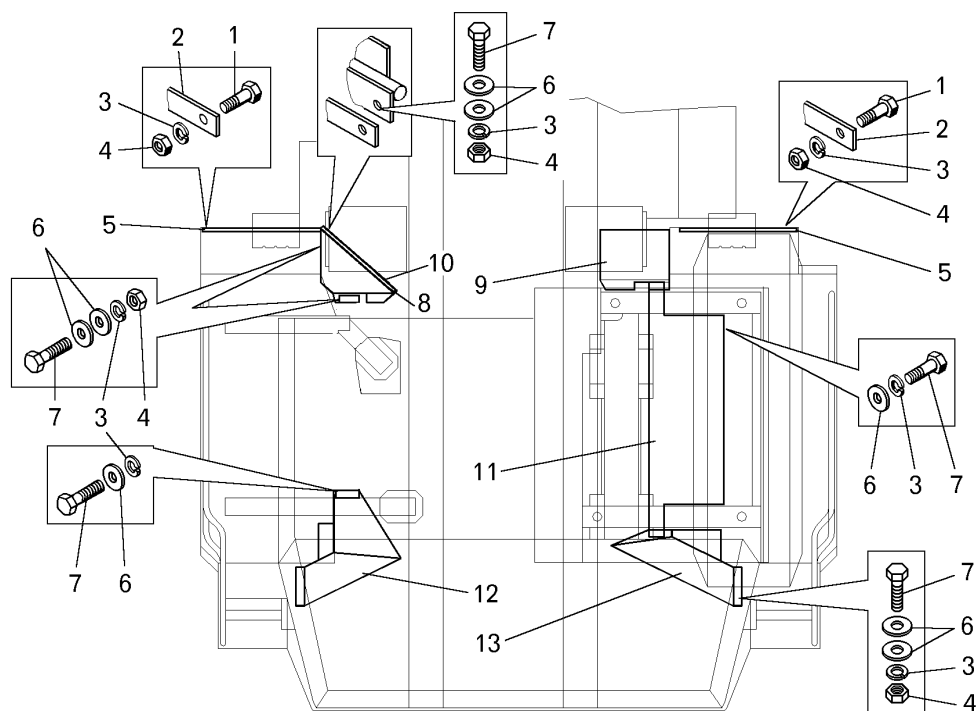

Рисунок 2.17.1 – Установка цилиндра опрокидывающего механизма

Т а б л и ц а 2.17.1 – Перечень сборочных единиц и деталей

Номер позиции	Обозначение	Код ОКП	Наименование сборочных единиц, деталей	Количество на изделие БелАЗ	
				7547	75473
1	548А-8603009-30	45 3614 6264	Цилиндр опрокидывающего механизма в состоянии установки	2	2
2	548А-8603010-20	45 3614 6265	Цилиндр опрокидывающего механизма	2	2
3	6411-2907459	45 3631 0422	Кольцо опорное	8	8
4	ШСЛ-60К	46 4913 3539	Подшипник	4	4
5	252136	45 9816 6067	Шайба 10	4	4
6	250512	45 9553 1057	Гайка М10	4	4
7	540А-3513038	45 3616 0361	Хомут крепления	2	2
8	340858	45 9951 1696	Болт	2	2
9	252165	45 9816 6016	Шайба 30	2	2
10	7548-8603196	45 3613 6789	Упор	2	2
11	7548-8603078	45 3613 6792	Палец	2	2
12	1.3.УХЛ1	45 9167 4008	Масленка	2	2
13	540-2917454-12	45 3613 1476	Сальник	2	2
14	9590-8530684	45 9836 0041	Кольцо	2	2
15	548А-8603452	45 3614 4387	Крышка	2	2
16	75481-8603534	45 3614 5789	Призма	2	2

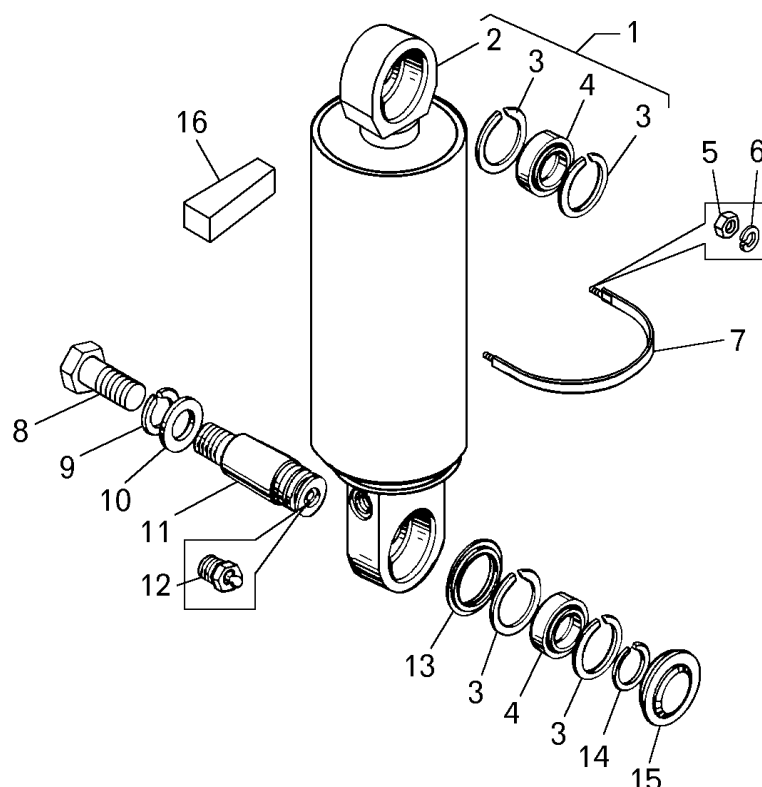

Рисунок 2.17.2 – Цилиндр опрокидывающего механизма

Т а б л и ц а 2.17.2 – Перечень сборочных единиц и деталей

Номер позиции	Обозначение	Код ОКП	Наименование сборочных единиц, деталей	Количество на изделие БелАЗ	
				7547	75473
1	540А-8603026	45 3616 4095	Головка цилиндра	2	2
2	027-032-30-2-2	25 3111 3106	Кольцо	2	2
3	540-8603100-20	45 3613 6788	Трубка цилиндра	2	2
4	201458	45 9346 1524	Болт М8х25	4	4
5	252135	45 9816 6046	Шайба 8Т	4	4
6	75405-8603083-10	45 3616 7873	Кольцо	2	2
7	540-8603517-10	45 3613 3275	Кольцо предохранительное	2	2
8	540-8603089	45 3613 3263	Шайба защитная	2	2
9	080-090-58-2-2	25 3111 3363	Кольцо	2	2
10	540-8603071-20	45 3613 3260	Втулка штока цилиндра	2	2
11	115-125-58-2-2	25 3111 5371	Кольцо	4	4
12	75405-8603043	45 3616 6061	Шток цилиндра в сборе.	2	2
13	75405-8603044	45 3616 6062	Шток с поршнем	2	2
14	540-8603051-20	45 3613 5310	Толкатель	2	2
15	540-8603050-10	45 3613 3256	Гнездо клапана	2	2
16	17,462-60+10	46 9116 9461	Шарик	2	2
17	7523-3429108	45 3637 0906	Шайба защитная	2	2
18	540-8603046-10	45 3613 3255	Кольцо направляющее	2	2
19	540-8603064-20	45 3613 3259	Труба цилиндра	2	2
20	540-8603086	45 3613 3262	Кольцо ограничительное	2	2

7547-3902090 КДС

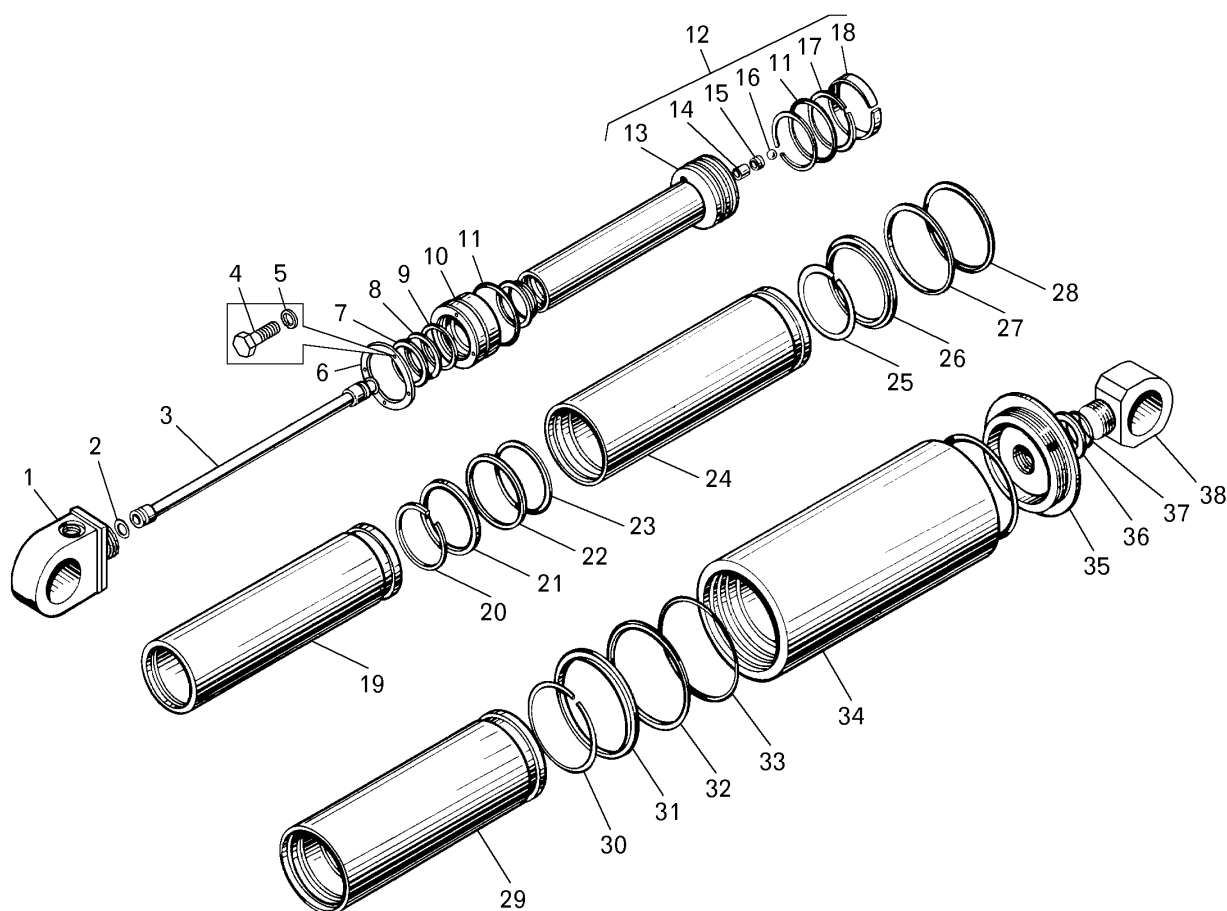
Продолжение таблицы 2.17.2

Номер позиции	Обозначение	Код ОКП	Наименование сборочных единиц, деталей	Количество на изделие БелАЗ	
				7547	75473
21	540-8603546-10	45 3613 3277	Кольцо предохранительное	2	2
22	540-8603090	45 3613 3264	Шайба защитная	2	2
23	145-155-58-2-2	25 3111 3377	Кольцо	2	2
24	540-8603030-20	45 3613 3250	Трубка цилиндра	2	2
25	540-8603548	45 3613 3279	Кольцо ограничительное	2	2
26	540-8603569-10	45 3613 3280	Кольцо предохранительное	2	2
27	540-8603091	45 3613 3265	Шайба защитная	2	2
28	170-180-58-2-2	25 3111 3383	Кольцо	2	2
29	548-8603030	45 3614 0946	Труба цилиндра	2	2
30	548-8603570	45 3614 0959	Кольцо ограничительное	2	2
31	548-8603569	45 3614 0957	Кольцо предохранительное	2	2
32	548-8603090	45 3614 0948	Шайба защитная	2	2
33	200-215-85-2-2	25 3111 3454	Кольцо	4	4
34	548-8603014	45 3614 0945	Труба цилиндра	2	2
35	548-8603058	45 3614 0947	Крышка цилиндра	2	2
36	540-8603126	45 3613 4014	Кольцо головки стопорное	2	2
37	056-062-36-2-3	25 3111 4169	Кольцо	4	4
38	9571-8603025-20	99 0000 2717	Головка цилиндра верхняя	2	2



Рисунок 2.17.3 – Блок гидрораспределителей управления

Т а б л и ц а 2.17.3 – Перечень сборочных единиц и деталей

Номер позиции	Обозначение	Код ОКП	Наименование сборочных единиц, деталей	Количество на изделие БелАЗ	
				7547	75473
1	549Б-8606200	45 3619 6532	Электромагнит в сб.	2	2
2	15.3747	45 7374 8237	Электромагнит	2	2
3	045-053-46-2-3	25 3111 4263	Кольцо	2	2
4	531-1705206	45 3612 2252	Втулка	2	2
5	549Б-8606204	45 3619 6533	Фланец	2	2
6	221602	45 9412 1106	Винт	8	8
7	549А-8606198	45 3619 3796	Толкатель	2	2
8	058-063-30-2-3	25 3111 4123	Кольцо	4	4
9	549А-8606194	45 3619 3795	Кольцо	2	2
10	531-1712220-10	45 3612 1562	Пилот	2	2
10	549Б-8606196	45 3619 4055	Пилот	2	2
11	531-1712217	45 3612 0234	Гильза пилота	2	2
11	549Б-8606386	45 3619 7550	Гильза пилота	2	2
12	531-1712612	45 3612 0255	Шайба	2	2

7547-3902090 КДС

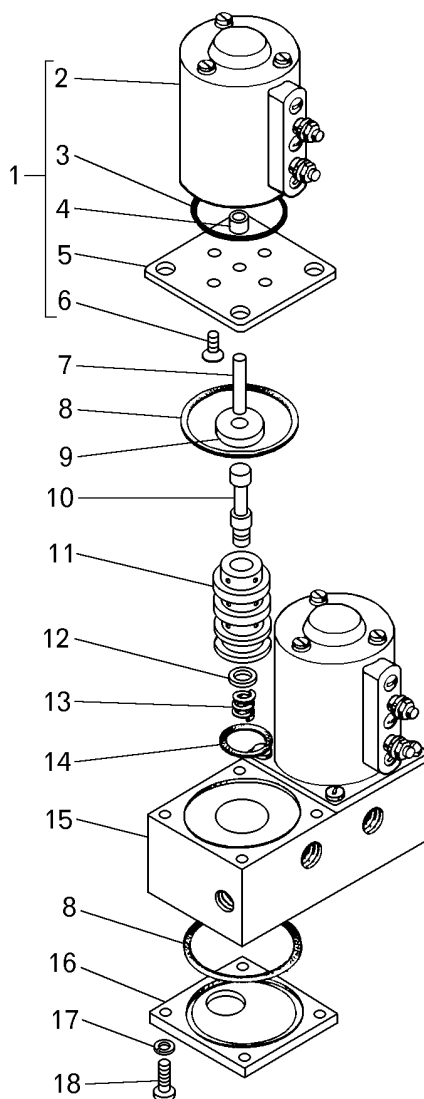
Продолжение таблицы 2.17.3

Номер позиции	Обозначение	Код ОКП	Наименование сборочных единиц, деталей	Количество на изделие БелАЗ	
				7547	75473
13	540-1712131	45 3613 1027	Пружина	2	2
14	020-025-30-2-3	25 3111 4101	Кольцо	2	2
15	549Б-8606314-11	45 3619 8038	Корпус	1	1
15	7555-8606314		Корпус	1	1
16	549Б-8606188	45 3619 6531	Крышка	2	2
17	252134	45 9816 6045	Шайба	16	16
18	220105	45 9432 1109	Винт	16	16



Рисунок 2.17.4 – Трубопроводы управления опрокидывающим механизмом

Т а б л и ц а 2.17.4 – Перечень сборочных единиц и деталей

Номер позиции	Обозначение	Код ОКП	Наименование сборочных единиц, деталей	Количество на изделие БелАЗ	
				7547	75473
1	344435	45 9981 6454	Угольник	3	3
2	344525	45 9981 6464	Угольник	1	1
3	549Б-8606310-01	45 3619 3804	Блок гидрораспределителей управления	1	1
4	252136	45 9816 6067	Шайба	4	4
5	201495	45 9346 1557	Болт	4	4
6	751211-8609676	45 3641 7771	Рукав высокого давления	2	2
7	751211-8609670	45 3641 7770	Рукав высокого давления	2	2
8	7548-8606143	45 3613 6311	Трубка	1	1
9	344761	45 9981 6772	Ниппель	1	1

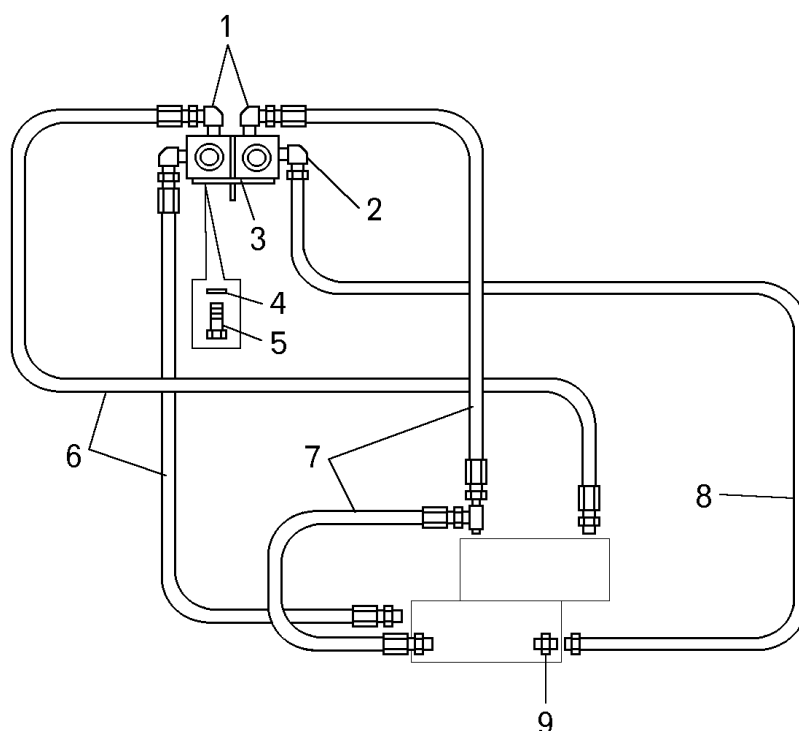

Рисунок 2.17.5 – Трубопроводы опрокидывающего механизма

Т а б л и ц а 2.17.5 – Перечень сборочных единиц и деталей

Номер позиции	Обозначение	Код ОКП	Наименование сборочных единиц, деталей	Количество на изделие БелАЗ	
				7547	75473
1	341155	45 9957 3052	Шпилька	2	2
2	252139	45 9816 6070	Шайба 16 ОТ	3	3
3	250560	45 9553 1063	Гайка	2	2
4	202115	45 9346 6684	Болт М16х30	1	1
5	7423-8607204	45 3614 6969	Панель управления	1	1
6	75481-8609121	45 3614 7552	Труба	1	1
7	549А-3408048	45 3619 0003	Контргайка	4	4
8	549А-3408049	45 3619 0002	Кольцо защитное	4	4
9	027-032-30-2-2	25 3111 3106	Кольцо	4	4
10	548А-8609034	45 3614 2035	Рукав всасывающий	5	5
11	549-8609640	45 3619 7154	Хомут	16	16
12	75485-8609380	45 3613 9801	Рукав высокого давления	1	1
13	75481-8609162	45 3614 7541	Труба сливная	1	1
14	7548-8609010	45 3613 5268	Фланец	3	3
15	040-045-30-2-3	25 3111 4115	Кольцо	6	6
16	252136	45 9816 6067	Шайба	27	27
17	201499	45 9346 1561	Болт	24	24
18	7548-8609120-10	45 3613 6675	Труба	1	1
19	75405-8609380	45 3616 7012	Рукав высокого давления	4	4
20	75481-8609522	45 3614 7532	Труба всасывающая	1	1
21	7548-8609500-01	45 3613 7076	Труба всасывающая	2	2

7547-3902090 КДС

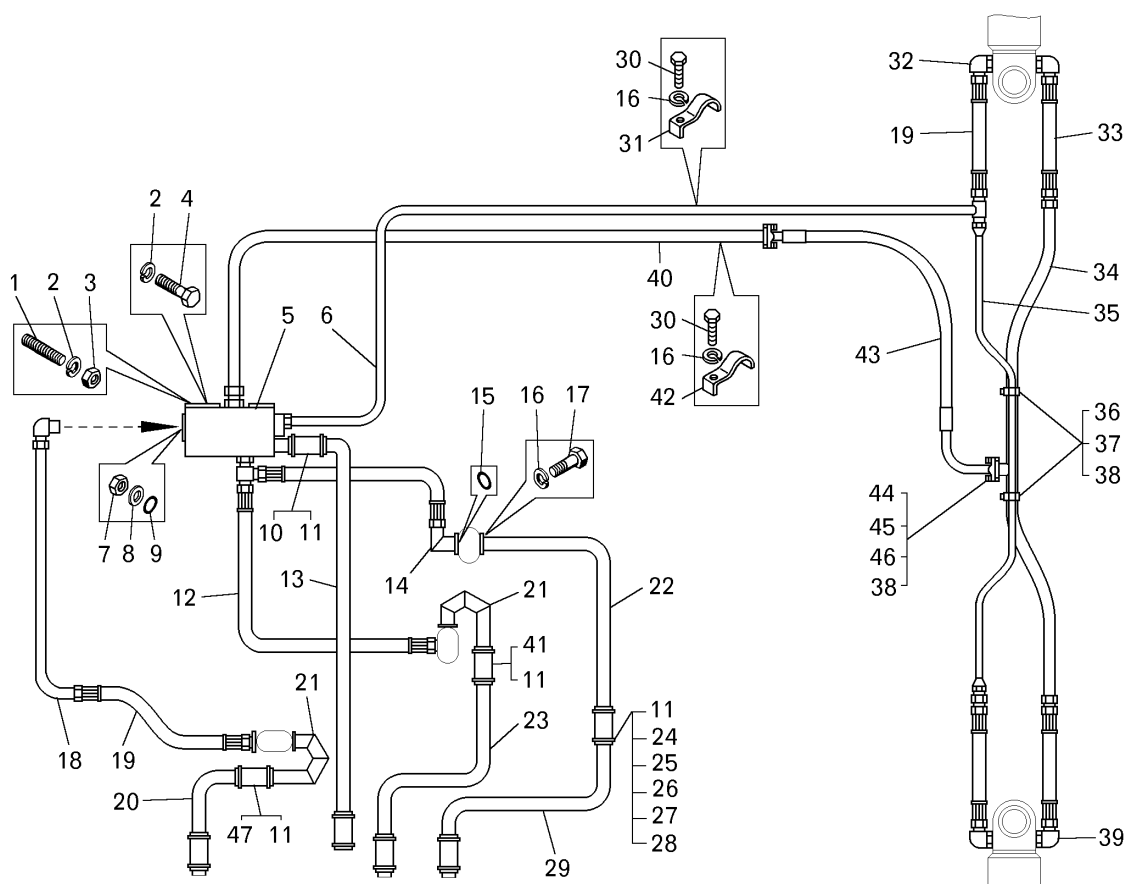
Продолжение таблицы 2.17.5

Номер позиции	Обозначение	Код ОКП	Наименование сборочных единиц, деталей	Количество на изделие БелАЗ	
				7547	75473
22	548А-8609037-30	45 3614 7551	Труба всасывающая	1	1
23	75481-8609510	45 3614 7540	Труба всасывающая	1	1
24	549-8609644	45 3619 7150	Накладка	16	16
25	549-8609650	45 3619 7156	Лента	16	16
26	250510	45 9553 1055	Гайка	16	16
27	252005	45 9811 1206	Шайба	16	16
28	340064	45 9967 1017	Болт	16	16
29	7548-8609522-10	45 3613 6483	Труба всасывающая	1	1
30	200317	45 9326 1062	Болт М10х45	2	2
31	7521-8609135	45 3627 0119	Скоба	1	1
32	344155	45 9981 6277	Угольник	2	2
33	7523-8609380-01	45 3637 6561	Рукав высокого давления	2	2
34	548А-8609258	45 3614 4251	Труба	1	1
35	548А-8609258	45 3614 4251	Труба	1	1
36	7547-8609316	45 3611 3994	Прижим	2	2
37	201549	45 9346 1605	Болт М12х55	2	2
38	252137	45 9816 6068	Шайба 12	10	10
39	7523-8609980	45 3637 0441	Угольник	2	2
40	7547-8609076	45 3611 3997	Труба	1	1
41	548А-8609265	45 3614 1034	Рукав всасывающий	2	2
42	540В-3408106	45 3613 1689	Скоба	1	1
43	7823-4617810	45 3642 5858	Рукав высокого давления	1	1
44	7823-4617327	45 3642 6586	Прижим	4	4
45	038-044-36-2-2	25 3111 5398	Кольцо	2	2
46	341350	45 9957 1117	Винт М12х38	8	8



Рисунок 2.17.6 – Панель управления

Т а б л и ц а 2.17.6 – Перечень сборочных единиц и деталей

Номер позиции	Обозначение	Код ОКП	Наименование сборочных единиц, деталей	Количество на изделие БелАЗ	
				7547	75473
1	548A-8607208-10	45 3614 4585	Кронштейн панели передний	1	1
2	344435	45 9981 6454	Угольник	2	2
3	201499	45 9346 1561	Болт	10	10
4	252136	45 9816 6067	Шайба	14	14
5	548A-8607209-10	45 3614 4586	Кронштейн панели задний	1	1
6	548A-8607280	45 3614 3534	Штуцер	1	1
7	035-040-30-2-2	25 3111 3112	Кольцо	1	1
8	527-8604052	45 3611 0316	Пружина обратного клапана	1	1
9	26,988-60±150	46 9196 1661	Шарик	1	1
10	75485-8607216	45 3613 7971	Седло	1	1
11	040-045-30-2-2	25 3111 3115	Кольцо	3	3
12	344006	45 9981 6262	Ниппель	1	1
13	340321	45 9957 1084	Болт	4	4
14	252137	45 9816 6068	Шайба	4	4
15	344203	45 9981 6367	Тройник	1	1
16	344837	45 9981 6853	Штуцер	1	1

7547-3902090 КДС

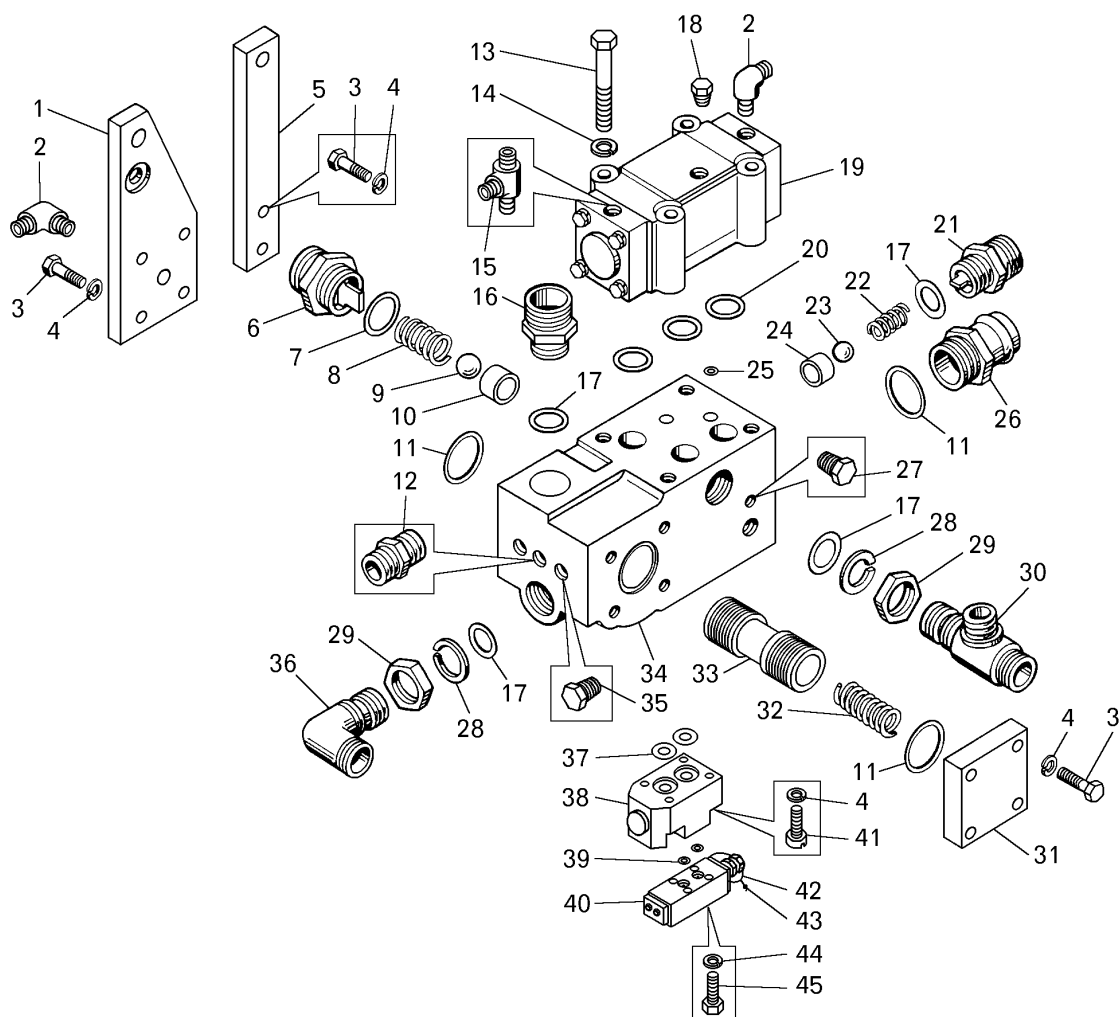
Продолжение таблицы 2.17.6

Номер позиции	Обозначение	Код ОКП	Наименование сборочных единиц, деталей	Количество на изделие БелАЗ	
				7547	75473
17	027-032-30-2-2	25 3111 3106	Кольцо	4	4
18	262542	45 9932 1302	Пробка	1	1
19	540-8607010-02	45 3613 3500	Кран управления	1	1
20	025-030-30-2-2	25 3111 3105	Кольцо	4	4
21	548А-8607281	45 3614 3533	Штуцер	1	1
22	540-8608251	45 3613 3364	Пружина	1	1
23	17,462-60±100	46 9196 9461	Шарик	1	1
24	75485-8607214	45 3613 7970	Седло	1	1
25	008-012-25-2-2	25 3111 3055	Кольцо	1	1
26	548А-8607290	45 3614 3535	Патрубок сливной	1	1
27	262541	45 9932 1301	Пробка	3	3
28	549А-3408049	45 3619 0003	Кольцо	2	2
29	549А-3408048	45 3619 0002	Контргайка	2	2
30	548А-8609090	45 3614 3283	Тройник	1	1
31	548А-8607211-10	45 3614 4587	Крышка блока	1	1
32	540-8607136	45 3613 3324	Пружина клапана	1	1
33	540-8607156-20	45 3613 7427	Золотник	1	1
34	7423-8607238	45 3614 6970	Блок панели управления	1	1
35	262543	45 9932 1303	Пробка	2	2
36	344155	45 9981 6277	Угольник	1	1
37	021-025-25-2-2	25 3111 3069	Кольцо	2	2
38	78211-4617100	45 3642 4469	Клапан предохранительный в сборе	1	1
39	010-014-25-2-2	25 3111 3057	Кольцо	3	3
40	7820-4603100	45 3642 2130	Клапан вспомогательный	1	1
41	341346	00 3413 4600	Винт М10х45	4	4
42	258223	45 9871 1306	Шплинт 0,8х125	1	1
43	379432	45 3414 3561	Пломба металлическая	1	1
44	252155	45 9816 6006	Шайба 8Л	4	4
45	200263	45 9326 1022	Болт М8х35	4	4



Рисунок 2.17.7 – Клапан вспомогательный

Т а б л и ц а 2.17.7 – Перечень сборочных единиц и деталей

Номер позиции	Обозначение	Код ОКП	Наименование сборочных единиц, деталей	Количество на изделие БелАЗ	
				7547	75473
1	012-016-25-2-2	25 3111 3059	Кольцо	3	3
2	ТО-41-3515142	45 3642 0490	Кольцо защитное	2	2
3	7820-3515148	45 3652 1964	Седло	1	1
4	ТО-41-3515146	45 3642 0494	Стержень	1	1
5	003-005-14-2-2	25 3111 3001	Кольцо	2	2
6	ТО-41-3515144	45 3642 0492	Клапан настройки	1	1
7	ТО-41-3515147	45 3642 0495	Шайба	1	1
8	ТО-41-3515151	45 3642 0498	Пружина клапана	1	1
9	ТО-41-3515149	45 3642 0497	Поршень	1	1
10	7820-4603104-10	45 3642 6752	Крышка пружины	1	1
11	201418	45 9346 1504	Болт	2	2
12	206538	45 9336 1557	Болт	1	1
13	252134	45 9816 6045	Шайба	4	4
14	250512	45 9553 1057	Гайка	1	1
15	7820-4603102	45 3642 2131	Корпус	1	1
16	7820-3515152	45 3642 2009	Заглушка	1	1
17	014-018-25-2-2	25 3111 3062	Кольцо	1	1
18	7820-4603106	45 3642 2133	Крышка	1	1
19	201420	45 9346 1506	Болт	2	2

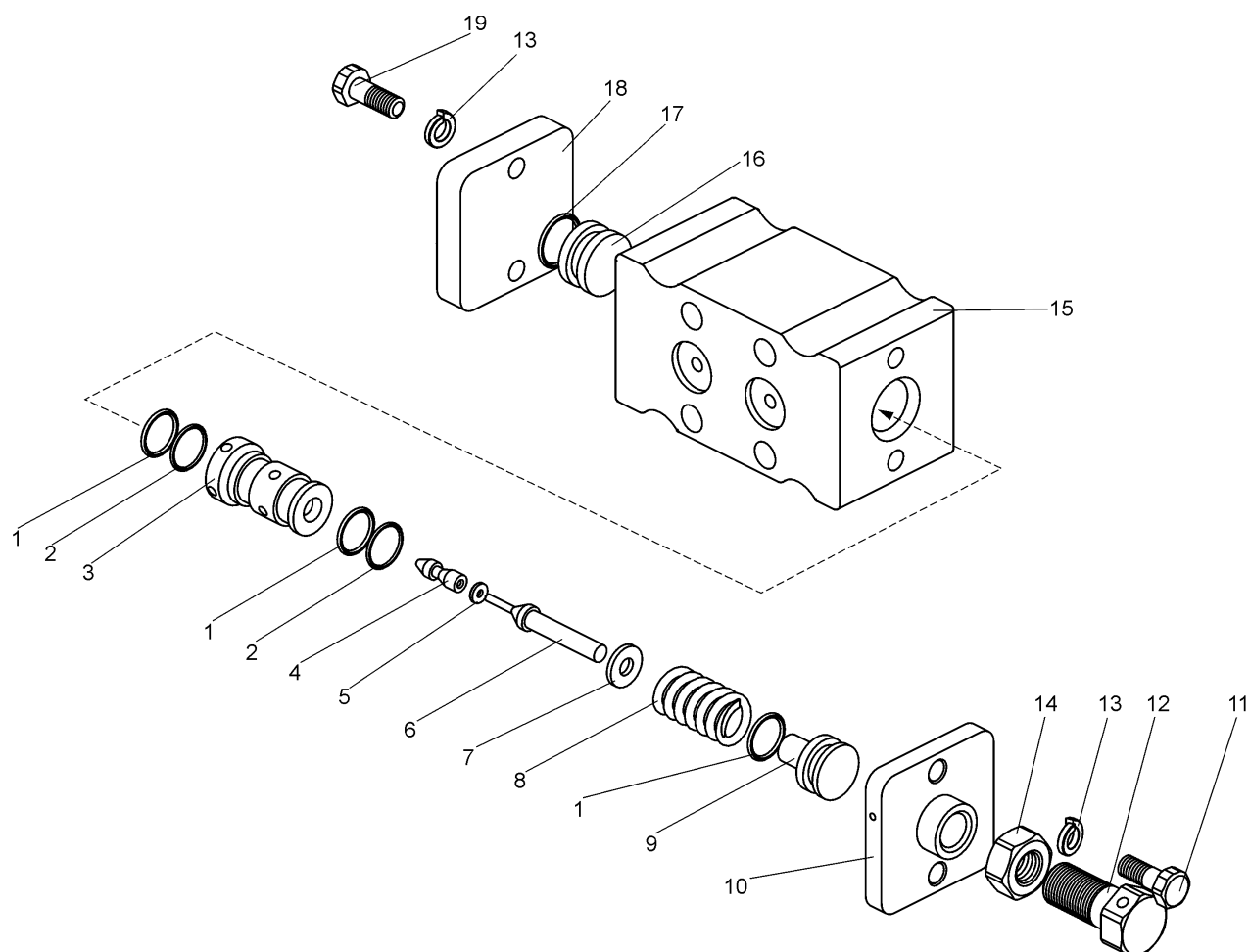

Рисунок 2.17.8 – Клапан предохранительный

Т а б л и ц а 2.17.8 – Перечень сборочных единиц и деталей

Номер позиции	Обозначение	Код ОКП	Наименование сборочных единиц, деталей	Количество на изделие БелАЗ	
				7547	75473
1	78211-4617107	45 3642 4470	Корпус	1	1
2	78211-4617114	45 3642 4471	Седло	1	1
3	78211-4617122	45 3642 4473	Клапан	1	1
4	78211-4617128	45 3642 4473	Кольцо защитное	1	1
5	027-032-30-2-2	25 3111 3106	Кольцо	1	1
6	78211-4617119	45 3642 4522	Пружина	1	1
7	78211-4617132	45 3642 4475	Крышка	1	1

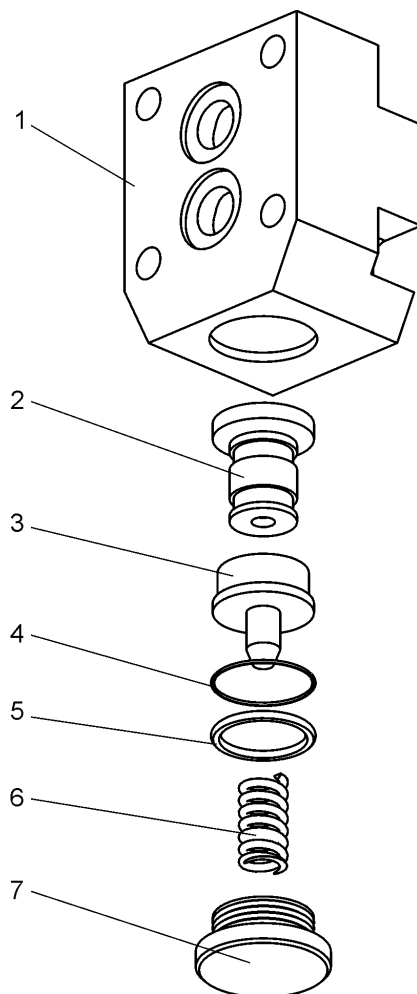

Рисунок 2.17.9 – Кран управления

Т а б л и ц а 2.17.9 – Перечень сборочных единиц и деталей

Номер позиции	Обозначение	Код ОКП	Наименование сборочных единиц, деталей	Количество на изделие БелАЗ	
				7547	75473
1	200317	45 9326 1062	Болт	8	8
2	252136	45 9816 6067	Шайба	8	8
3	540-8607026	45 3613 3312	Крышка	2	2
4	045-050-30-2-2	25 3111 3117	Кольцо	2	2
5	540А-8607016	45 3616 2106	Корпус	1	1
6	540-8607028	45 3613 3502	Пружина	2	2
7	540-8607032	45 3613 3504	Шайба	2	2
8	540-8607020	45 3613 3311	Золотник	1	1

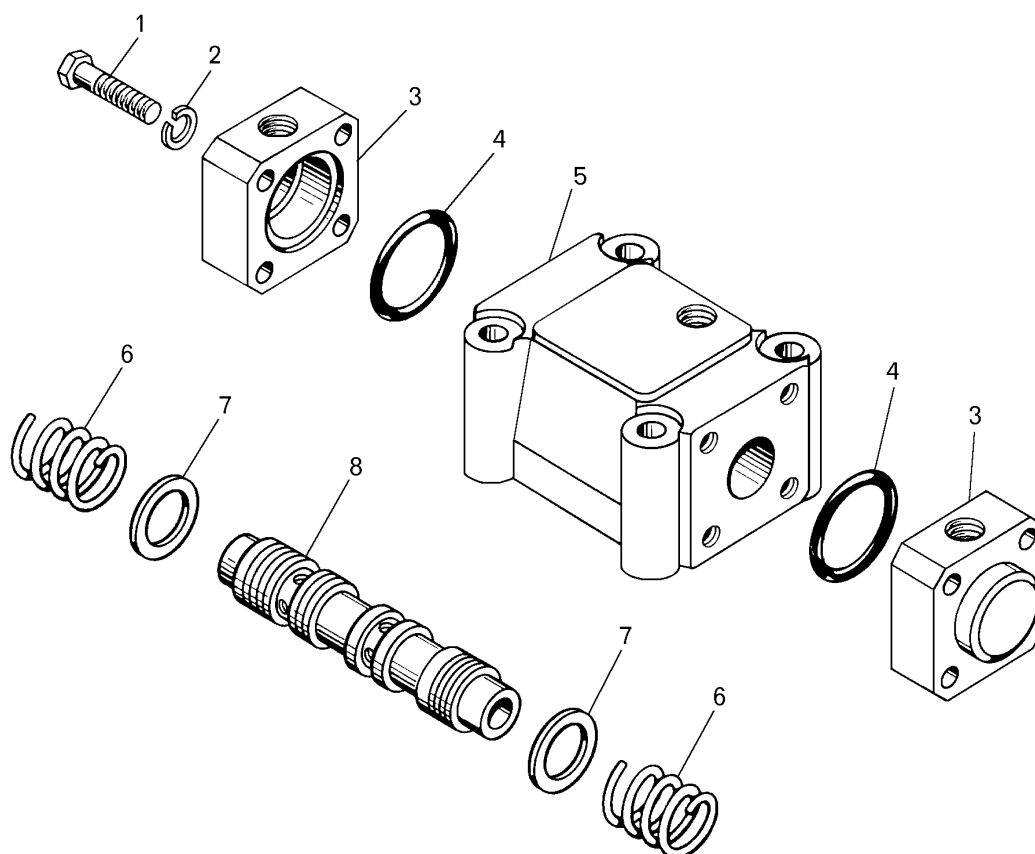

Рисунок 2.17.10 – Установка насосов

Т а б л и ц а 2.17.10 – Перечень сборочных единиц и деталей

Номер позиции	Обозначение	Код ОКП	Наименование сборочных единиц, деталей	Количество на изделие БелАЗ	
				7547	75473
1	НШ50А-3	47 9148 1435	Насос	3	3
2	549А-4202179	45 3619 2949	Кольцо	3	3
3	201499	45 9346 1561	Болт М10х30	6	6
4	252136	45 9816 6067	Шайба 100Т	6	6
5	530-3406018	45 3611 0187	Прокладка	6	6
6	341003	45 9957 3002	Шпилька	6	6
7	252156	45 9816 6007	Шайба 10Л	6	6
8	250512	45 9553 1057	Гайка	6	6

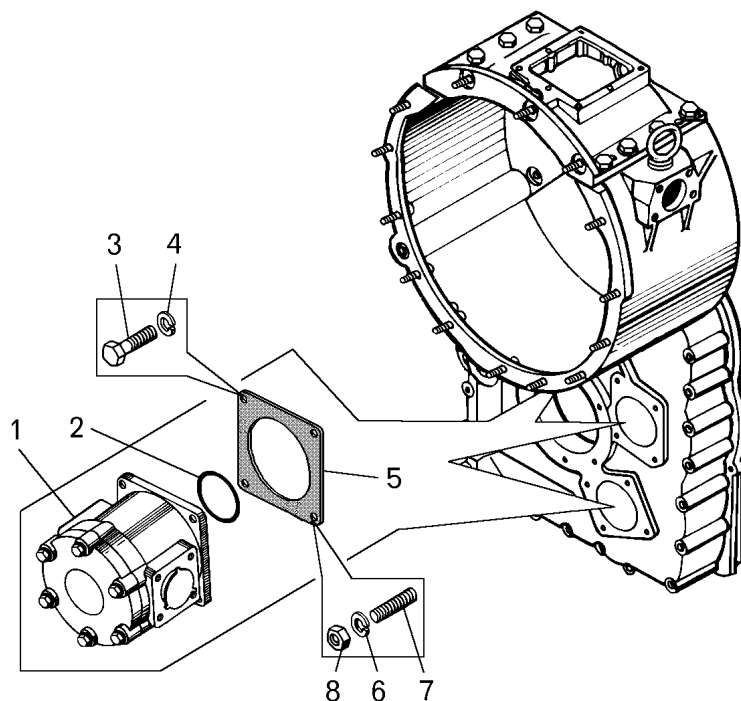

Рисунок 2.17.11 – Масляный бак

Т а б л и ц а 2.17.11 – Перечень сборочных единиц и деталей

Номер позиции	Обозначение	Код ОКП	Наименование сборочных единиц, деталей	Количество на изделие БелАЗ	
				7547	75473
1	78481-8608125	45 3614 6950	Крышка фильтра	1	1
2	120-126-36-2-2	25 3111 4221	Кольцо	1	1
3	540-8608252	45 3613 3365	Пружина	1	1
4	201538	45 9346 1596	Болт	4	4
5	252137	45 9816 6068	Шайба	4	4
6	540А-8608440	45 3616 4584	Клапан	1	1
7	540А-8608442	45 3616 4585	Корпус	1	1
8	17,463-60+50	46 9116 9461	Шарик	1	1
9	540-8608251	45 3613 3364	Пружина	1	1
10	540-8608276	45 3613 3370	Кольцо	1	1
11	056-068-36-2-2	25 3111 4169	Кольцо	1	1
12	635-1-03УХЛ2	36 8965 5651	Элемент фильтрующий	1	1
13	549-8608647	45 3619 6840	Уплотнитель	1	1
14	202115	45 9346 1684	Болт	3	3
15	252139	45 9816 6070	Шайба	3	3
16	252047	45 9811 1260	Шайба	1	1
17	540А-8608214	45 3616 1643	Указатель уровня масла	1	1
18	540-1304118	45 3613 0549	Пробка	1	1

7547-3902090 КДС

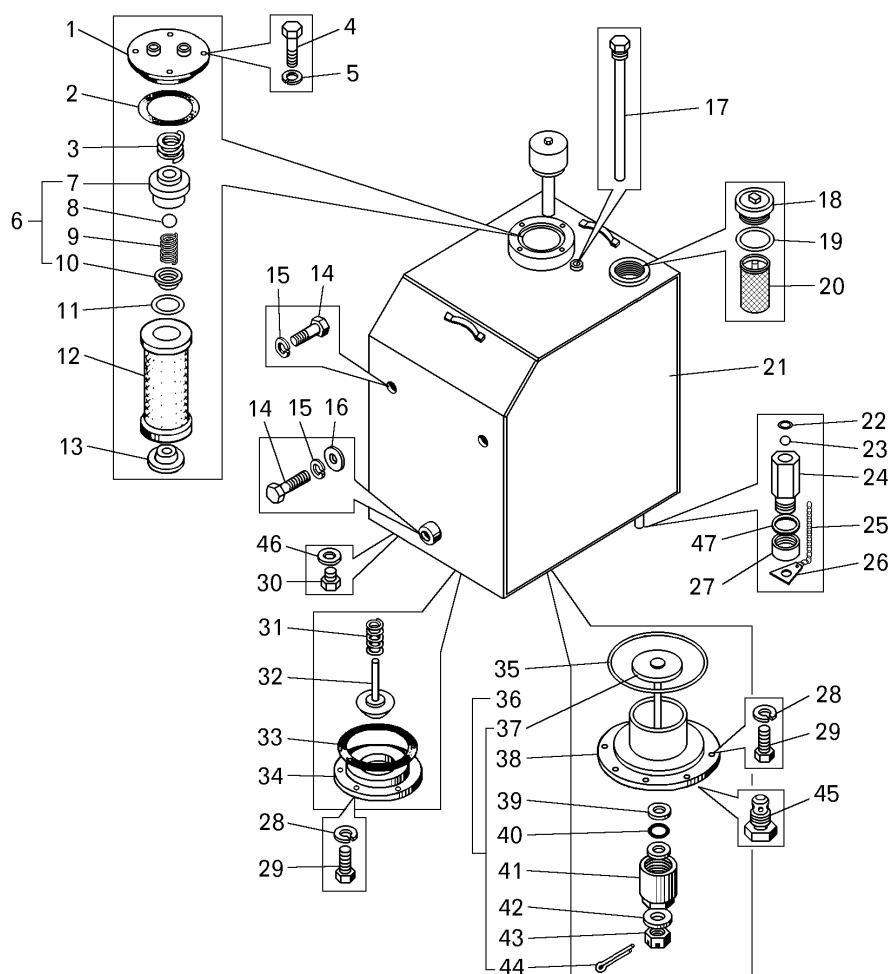
Продолжение таблицы 2.17.11

Номер позиции	Обозначение	Код ОКП	Наименование сборочных единиц, деталей	Количество на изделие БелАЗ	
				7547	75473
19	540-1304090-01	45 3613 0548	Прокладка	1	1
20	527-8608157	45 3611 0327	Корпус фильтра с сеткой	1	1
21	75481-8608014-10	45 3614 6949	Корпус масляного бака	1	1
22	030-035-30-2-2	25 3111 3108	Кольцо	1	1
23	22,225-60±150	46 9116 9461	Шарик	1	1
24	7513-8608400	45 3641 4472	Ниппель	1	1
25	75213-8608750	45 3627 5953	Цепочка	1	1
26	75213-8608259	45 3627 5952	Пластина	1	1
27	7513-8608422	45 3641 4475	Крышка	1	1
28	252135	45 9816 6046	Шайба	18	18
29	201456	45 9346 1522	Болт	18	18
30	75131-8608900	45 3644 3353	Пробка магнитная M42x2	1	1
31	527-8604052	45 3611 0316	Пружина	1	1
32	75211-8608440	45 3627 5796	Клапан	1	1
33	070-075-30-2-2	25 3111 4128	Кольцо	1	1
34	549-8608770	45 3619 5219	Фланец	1	1
35	385-400-85-2-2	25 3111 3482	Кольцо	1	1
36	75481-8608600	45 3614 6948	Заслонка	1	1
37	78202-4615101	45 3642 4236	Заслонка	1	1
38	75481-8608620	45 3614 6945	Крышка	1	1
39	549A-2907263	45 3619 0216	Шайба защитная гильзы	2	2
40	020-025-30-2-3	25 3111 4101	Кольцо	1	1
41	549-8608760	45 3619 5220	Колпак	1	1
42	252016	45 9811 1209	Шайба	1	1
43	374625	45 9558 4104	Гайка	1	1
44	258042	45 9871 1053	Шплинт	1	1
45	549A-1101264	45 3619 0005	Пробка сливного крана	1	1
46	040-045-30-2-2	25 3111 3115	Кольцо	1	1
47	7513-8608418	45 3641 4473	Прокладка	1	1

3 ПОДШИПНИКИ

7547-3902090 КДС

Обозначение применяемых на самосвалах подшипников, их геометрические размеры и количество на изделие приведены в таблице 3.1

Т а б л и ц а 3.1 - Подшипники

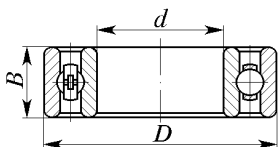
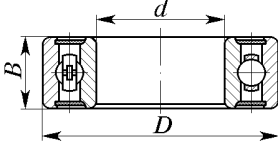
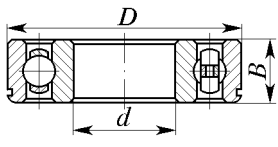
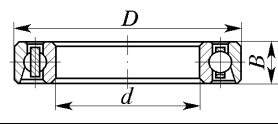
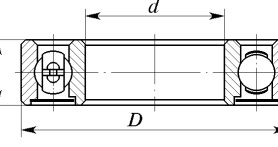
Тип подшипника	Обозначение	Размеры, мм			Количество на изделие БелАЗ		Номер рисунка	Позиция на рисунке
		d	D	B	7547	75473		
Шарикоподшипник радиальный однорядный 	110	50	80	16	1	--	2.1.11	48
	6-116Л	80	125	22	1	1	2.5.9	2
					6	6	2.5.12	8
					12	12	2.5.13	8
					2	2	2.5.14	4
	207	35	72	17	1	1	2.13.15	34
	210АК	50	90	20	6	6	2.5.6	6
					2	2	2.5.18	23
					2	2	2.5.36	24
Шарикоподшипник радиальный однорядный с двусторонним уплотнением 	1000906	30	47	9	2	2	2.12.5	8
	6-1000912Л	60	85	13	1	--	2.1.11	23
	180707АС17	35	80	23	4	4	2.4.9	14
					4	4	2.4.10	3
	70-180203АК1С9	17	40	12	1	-	2.1.11	29
Шарикоподшипник радиальный однорядный с канавкой на наружном кольце 	76-180306КС	30	72	19	1	--	2.1.10	15
	50207	35	72	12	1	1	2.13.5	56
	50316	80	170	39	1	1	2.5.12	3
	50416	80	200	48	1	1	2.5.14	11
Шарикоподшипник радиально-упорный однорядный со скосом на наружном кольце 	46320Л	100	215	47	1	1	2.7.5	14
	66322ЛУ	110	240	50	1	1	2.7.5	17
Шарикоподшипник радиальный однорядный с одной защитной шайбой 	60305	25	62	17	1	--	2.1.10	3

Продолжение таблицы 3.1

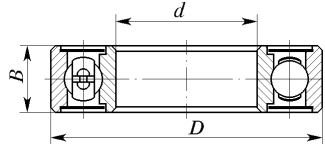
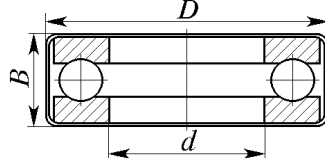
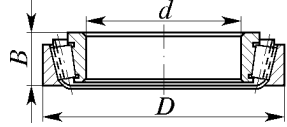
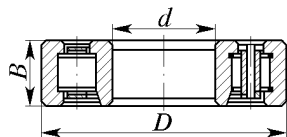
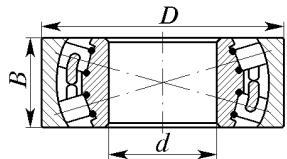
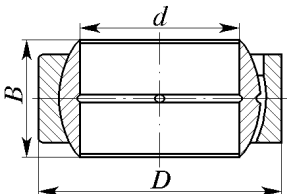
Тип подшипника	Обозначение	Размеры, мм			Количество на изделие БелАЗ		Номер рисунка	Позиция на рисунке
		d	D	B	7547	75473		
Шарикоподшипник радиальный однорядный с двумя защитными шайбами 	80105	25	47	12	1	1	2.12.2	5
	80210AK	50	90	20	1	--	2.1.11	15
Шарикоподшипник упорный одинарный без сепаратора в кожухе для шкворней колес 	98316	80	145	45	2	2	2.10.2	8
Роликоподшипник конический однорядный 	7312A	60	130	33,5	3	3	2.5.35	14
					1	1	2.5.36	6
	7524M	120	215	61,5	2	2	2.7.6	1
	7612HA	60	130	48,5	1	1	2.5.35	16
					1	1	2.5.36	9
	7618A	90	190	67,5	2	2	2.10.4	1
Роликоподшипник радиальный с короткими цилиндрическими роликами 	12316KM	80	170	39	1	1	2.5.12	15
					2	2	2.5.13	4
					1	1	2.5.14	19
	2324M	120	260	55	1	1	2.7.5	21
	32418M	90	225	54	1	1	2.7.5	11
	42412Л2	60	150	35	12	12	2.7.7	6
	70 32605KM	25	62	24	4	4	2.5.4	12
Роликоподшипник радиальный сферический двухрядный 	53614H	70	150	51	2	2	2.5.13	17
Подшипник шарнирный сферический 	ШСЛ-60К	60	90	44	8	8	2.9.2	2
					6	6	2.9.3	10
					12	12	2.9.4	17
					4	4	2.17.1	4
	ШСЛ-60К1	60	90	44	12	12	2.9.4	17
	6ШСЛ-60	60	90	44	1	1	2.9.3	7

7547-3902090 КДС

Продолжение таблицы 3.1

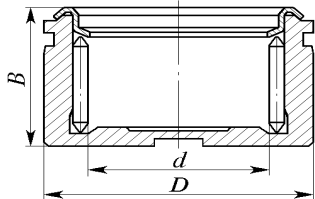
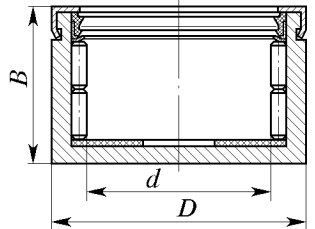
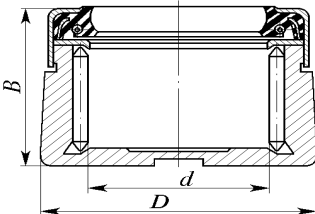
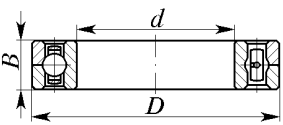
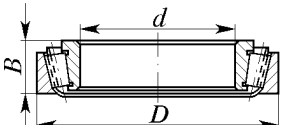
Тип подшипника	Обозначение	Размеры, мм			Количество на изделие БелАЗ		Номер рисунка	Позиция на рисунке
		d	D	B	7547	75473		
Роликоподшипник игольчатый однорядный 	704902К6УС10	15,235	28	20	8	8	2.12.6	10
Роликоподшипник игольчатый двухрядный 	804710АС10	49,425	72	46,6	8	8	2.6.4	8
Роликоподшипник игольчатый без внутреннего кольца 	804707АС10	33,6	50	56,5	8	8	2.6.3	5
Шарикоподшипник радиальный однорядный с внутренним или наружным разъемным кольцом 	1176724Л	120	200	38	1	1	2.5.8	5
Роликоподшипник конический однорядный 	2007144М	220	340	72	2	-	2.7.8	1
					-	2	2.7.9	3
	2007148	240	360	72	2	-	2.7.8	4
					-	2	2.7.9	1

4 Алфавитный указатель

7547-3902090 КДС

Алфавитный указатель сборочных единиц и деталей приведен в таблице 4.1

Т а б л и ц а 4.1 - Алфавитный указатель сборочных единиц, деталей

Наименование сборочных единиц, деталей	Код ОКП	Обозначение	Номер рисунка	Номер позиции	Количество на изделие БелАЗ	
					7547	75473
Аккумуляторные батареи с электролитом	45 3613 6815	540-3703010	2.14.5	28	4	4
Амортизатор	45 3613 4013	540-3748025	2.14.5	22	4	4
Амортизатор	45 3619 0519	549А-3716062	2.14.6	4	4	4
Амортизатор	45 3633 0001	7520-8521800	2.16.14	25	4	4
Амортизатор верхний	45 3613 5434	7548-1001410	2.1.1	9	4	--
Амортизатор верхний	45 3613 5434	7548-1001410	2.1.13	9	--	4
Амортизатор нижний	45 3613 5436	7548-1001420	2.1.1	11	4	--
Амортизатор нижний	45 3613 5436	7548-1001420	2.1.13	10	--	4
Амортизатор нижний	45 3613 5436	7548-1001420	2.5.1	12	8	8
Аппарат направляющий	45 9135 6032	11.3511090	2.13.6	16	1	1
Бак порошковый	--	СКП 3.00.05.000	2.15.4	1	1	1
Бак топливный	45 3614 5791	75481-1101010	2.2.4	52	1	--
Бак топливный в сборе	45 3613 8749	75483-1101010	2.2.6	35	--	1
Балка передней опоры	45 3613 5410	7548-1001010	2.1.13	18	--	1
Балка передней опоры	--	75483-1001010	2.1.13	19	--	1
Балка передней опоры двигателя	45 3637 0770	7522-1001010	2.1.1	24	1	--
Балка передняя	45 3614 8355	75481-5325290-10	2.14.7	61	1	--
Балка передняя	45 3614 8355	75481-5325290-10	2.14.8	62	--	1
Баллон воздушный	45 3614 6151	75481-1031010	2.1.5	54	1	--
Баллон с корзиной	--	СКП 3.00.12.000	2.15.4	13	1	1
Барaban ступенчатого тормоза	45 3614 2599	7555-3507052	2.7.13	5	1	1
Барaban ступенчатого тормоза в сборе	45 3637 3422	7555-3507050	2.7.13	1	1	1
Барaban тормозной	45 3614 0594	548-3501070	2.7.8	9	2	--
Барaban тормозной	45 3614 0594	548-3501070	2.10.4	7	2	2
Барaban фрикциона	45 3613 5290	7548-1709184	2.5.5	53	1	1
Барaban фрикциона первой передачи	45 3613 6492	7548-1711412	2.5.26	17	1	1
Барaban фрикциона второй передачи	45 3613 6480	7548-1711512	2.5.26	18	3	3
Барaban фрикциона понижающего диапазона	45 3613 5024	7548-1711612-10	2.5.26	19	2	2
Барaban фрикциона в сборе	45 3637 3335	7555-1711710	2.5.26	20	1	1
Барaban фрикциона блокировки в сборе	45 3613 5723	7548-1709178	2.5.5	54	1	1
Батарея аккумуляторная	-	6СТ-132	2.14.1	67	4	--
Батарея аккумуляторная	-	6СТ-132	2.14.2	54	--	4
Бачок верхний	45 3613 0464	540-1301055-10	2.4.6	8	1	2
Бачок нижний	45 3613 0467	540-1301178-10	2.4.6	14	1	2
Бачок радиатора верхний	45 3613 0029	540-1013078	2.4.7	3	1	-
Бачок радиатора верхний	45 3614 0167	548А-1301055	2.4.8	4	2	1
Бачок радиатора нижний	45 3613 0026	540-1013053	2.4.7	9	1	-
Бачок радиатора нижний	45 3613 1095	540-1714078	2.4.8	10	2	1
Бачок расширительный	45 3613 9449	75473-1311010	2.4.1	58	-	1
Бачок расширительный	45 3614 5918	7548А-1311010	2.4.2	13	1	-
Блок гидрораспределителей управления	45 3619 3804	549Б-8606310-01	2.17.4	3	1	1
Блок защиты ЗОВ	34 2443 0021	БЗ-30 УХЛ	2.14.3	63	1	1
Блок контрольных ламп	45 7374 7406	2312.3803-03	2.14.7	27	1	--
Блок контрольных ламп	45 3611 3779	75483-3803006	2.14.8	28	--	1
Блок панели управления	45 3614 6970	7423-8607238	2.17.6	34	1	1
Блок предохранителей	45 7373 1134	ПР112	2.14.3	72	2	2
Блок радиатора	45 3613 0461	540-1301020	2.4.6	13	1	2
Блок радиатора	45 3613 0023	540-1013015	2.4.7	7	1	-
Блок радиатора	45 3613 1089	540-1714015	2.4.8	8	2	1
Блок радиаторов	45 3613 9888	75473-1300008	2.4.1	2	-	1
Блок радиаторов	45 3614 5915	7548А-1300008	2.4.2	22	1	-
Блок цилиндров	45 3315 1885	130-3509018-10	2.13.15	33	1	1
Блок-шестерня	45 3613 5109	7548-1767036	2.5.14	7	1	1
Болт М10	45 9326 1062	200137	2.4.1	39	-	1
Болт	45 9326 1006	200215	2.5.10	1	12	12
Болт М6х40	45 9326 1006	200215	2.12.8	5	4	4
Болт М8х35	45 9326 1022	200263	2.17.6	45	4	4
Болт	45 9326 1032	200275	2.4.6	6	2	4
Болт	45 9326 1032	200275	2.13.1	30	4	4
Болт	45 9326 1062	200317	2.12.6	4	4	4
Болт	45 9326 1062	200317	2.17.9	1	8	8

Продолжение таблицы 4.1

Наименование сборочных единиц, деталей	Код ОКП	Обозначение	Номер рисунка	Номер позиции	Количество на изделие БелАЗ	
					7547	75473
БолтМ10х45	45 9326 1062	200317	2.5.16	1	4	4
БолтМ10х45	45 9326 1062	200317	2.12.1	10	2	2
БолтМ10х45	45 9326 1062	200317	2.12.7	23	2	2
БолтМ10х45	45 9326 1062	200317	2.13.1	87	2	2
БолтМ10х45	45 9326 1062	200317	2.17.5	30	2	2
Болт	45 9326 1063	200319	2.1.4	12	8	--
Болт	45 9326 1063	200319	2.16.12	35	4	4
БолтМ10	45 9326 1063	200319	2.14.5	24	4	4
Болт	45 9326 1110	200367	2.5.20	26	3	3
БолтМ12х45	45 9326 1110	200367	2.5.11	25	23	23
БолтМ12х45	45 9326 1110	200367	2.5.14	9	8	8
БолтМ12х45	45 9326 1110	200367	2.5.16	40	23	23
Болт	45 9326 1113	200371	2.4.4	11	8	-
Болт	45 9326 1113	200371	2.4.5	5	-	4
Болт	45 9326 1113	200371	2.16.12	18	4	4
БолтМ12х100	45 9326 1121	200379	2.5.11	28	5	5
Болт	45 9326 1208	200864	2.1.3	4	2	--
Болт	45 9326 1208	200864	2.10.2	29	4	4
Болт	45 9346 1501	201415	2.14.7	14	4	--
Болт	45 9346 1501	201415	2.14.8	14	--	4
Болт	45 9346 1503	201417	2.5.26	25	12	12
Болт	45 9346 1503	201417	2.14.3	19	22	-
БолтМ6х14	45 9346 1503	201417	2.1.5	18	7	--
БолтМ6х14	45 9346 1503	201417	2.1.7	1	1	--
Болт	45 9346 1504	201418	2.4.9	3	12	12
Болт	45 9346 1504	201418	2.4.11	38	3	3
Болт	45 9346 1504	201418	2.10.3	23	4	4
Болт	45 9346 1504	201418	2.10.5	1	12	12
Болт	45 9346 1504	201418	2.13.2	6	4	4
Болт	45 9346 1504	201418	2.14.1	2	56	--
Болт	45 9346 1504	201418	2.14.2	4	--	44
Болт	45 9346 1504	201418	2.14.3	41	40	40
Болт	45 9346 1504	201418	2.14.7	10	32	--
Болт	45 9346 1504	201418	2.14.8	10	--	32
Болт	45 9346 1504	201418	2.16.2	69	4	4
Болт	45 9346 1504	201418	2.17.7	11	2	2
БолтМ6	45 9346 1504	201418	2.4.1	53	-	2
БолтМ6	45 9346 1504	201418	2.14.4	34	2	2
БолтМ6	45 9346 1504	201418	2.14.5	16	15	15
БолтМ6	45 9346 1504	201418	2.14.6	17	2	2
БолтМ6х16	45 9346 1504	201418	2.2.9	42	4	--
БолтМ6х16	45 9346 1504	201418	2.2.13	58	--	1
БолтМ6х16	45 9346 1504	201418	2.5.6	17	7	7
БолтМ6х16	45 9346 1504	201418	2.7.16	28	--	4
БолтМ6х16	45 9346 1504	201418	2.12.1	17	3	3
БолтМ6х16	45 9346 1504	201418	2.12.4	1	1	1
БолтМ6х16	45 9346 1504	201418	2.16.4	1	3	3
БолтМ6х16	45 9346 1504	201418	2.16.8	13	2	2
БолтМ6х16	45 9346 1504	201418	2.16.9	4	6	6
Болт	45 9346 1506	201420	2.7.15	18	3	--
Болт	45 9346 1506	201420	2.13.6	2	4	4
Болт	45 9346 1506	201420	2.17.7	19	2	2
БолтМ6	45 9346 1506	201420	2.14.4	9	8	8
БолтМ6х20	45 9957 1034	201420	2.1.2	7	12	--
БолтМ6х20	45 9346 1506	201420	2.1.10	10	3	--
БолтМ6х20	45 9346 1506	201420	2.2.4	18	5	--
БолтМ6х20	45 9346 1506	201420	2.2.6	20	--	6
БолтМ6х20	45 9346 1506	201420	2.12.7	17	6	6
БолтМ6х20	45 9346 1506	201420	2.16.9	9	6	6
Болт	45 9346 1508	201422	2.14.1	36	2	--
Болт	45 3625 1979	201422	2.14.2	20	--	5
Болт	45 9346 1508	201422	2.14.3	48	12	12
БолтМ6	45 9346 1508	201422	2.14.6	20	24	24
БолтМ6х25	45 9346 1508	201422	1.1.12	26	6	--
БолтМ6х25	45 9346 1508	201422	2.12.8	11	4	4
Болт	45 9346 1510	201424	2.4.11	39	3	3
БолтМ6х30	45 9346 1510	201424	2.16.3	29	1	1
Болт	45 9346 1510	201424	2.13.1	22	21	21

7547-3902090 КДС

Продолжение таблицы 4.1

Наименование сборочных единиц, деталей	Код ОКП	Обозначение	Номер рисунка	Номер позиции	Количество на изделие БелАЗ	
					7547	75473
Болт	45 9346 1520	201454	2.1.3	32	2	--
Болт	45 9346 1520	201454	2.4.4	20	14	-
Болт	45 9346 1520	201454	2.4.5	21	-	13
Болт	45 9346 1520	201454	2.4.12	15	10	-
Болт	45 9346 1520	201454	2.4.13	13	-	10
Болт	45 9346 1520	201454	2.5.31	1	2	2
Болт	45 9346 1520	201454	2.7.1	1	2	--
Болт	45 9346 1520	201454	2.7.2	1	--	2
Болт	45 9346 1520	201454	2.7.13	34	5	5
Болт	45 9346 1520	201454	2.7.14	9	1	1
Болт	45 9346 1520	201454	2.7.15	15	2	--
Болт	45 9346 1520	201454	2.10.1	2	16	16
Болт М8х16	45 9346 1520	201454	1.1.12	39	8	--
Болт	45 9346 1520	201454	2.13.2	9	2	2
Болт	45 9346 1520	201454	2.13.15	1	2	2
Болт	45 9346 1520	201454	2.14.1	76	1	--
Болт	45 9346 1520	201454	2.14.7	66	3	--
Болт	45 9346 1520	201454	2.14.8	67	--	3
Болт М8х16	45 9346 1520	201454	2.2.2	8	--	2
Болт М8х16	45 9346 1520	201454	2.5.14	37	3	3
Болт М8х16	45 9346 1520	201454	2.12.4	31	1	1
Болт М8х16	45 9346 1520	201454	2.13.14	14	2	2
Болт М8х16	45 9346 1520	201454	2.16.2	73	4	4
Болт	45 9346 1522	201456	2.4.4	16	24	-
Болт	45 9346 1522	201456	2.4.5	17	-	24
Болт	45 9346 1522	201456	2.5.27	12	17	17
Болт	45 9346 1522	201456	2.5.29	1	2	2
Болт	45 9346 1522	201456	2.5.34	35	14	14
Болт	00 2014 5629	201456	2.7.12	5	24	--
Болт	00 2014 5629	201456	2.10.7	5	24	24
Болт	45 9346 1522	201456	2.13.6	15	2	2
Болт	45 9346 1522	201456	2.13.11	16	4	4
Болт	45 9345 1522	201456	2.14.2	71	--	1
Болт	45 9346 1522	201456	2.16.12	24	4	4
Болт	45 9346 1522	201456	2.17.11	29	18	18
Болт М8	45 9346 1522	201456	2.14.5	40	20	20
Болт М8	45 9346 1522	201456	2.15.4	8	9	9
Болт М8	45 9346 1522	201456	2.16.12	38	4	4
Болт М8х16	45 9346 1522	201456	2.2.1	8	2	--
Болт М8х20	45 9346 1522	201456	2.2.4	3	1	--
Болт М8х20	45 9346 1522	201456	2.2.9	27	10	--
Болт М8х20	45 9346 1522	201456	2.2.10	1	10	--
Болт М8х20	45 9346 1522	201456	2.2.13	9	--	10
Болт М8х20	45 9346 1522	201456	2.5.16	13	12	12
Болт М8х20	45 9346 1522	201456	2.12.1	14	4	4
Болт М8х20	45 9346 1522	201456	2.16.2	58	2	2
Болт М8х20	45 9346 1522	201456	2.16.5	9	8	--
Болт М8х20	45 9346 1522	201456	2.16.6	9	--	8
Болт	45 9346 1523	201457	2.1.3	39	4	--
Болт	45 9346 1523	201457	2.2.5	6	6	--
Болт	45 9346 1523	201457	2.2.7	6	--	6
Болт	45 9346 1523	201457	2.4.2	7	2	-
Болт	45 9346 1523	201457	2.4.3	36	10	10
Болт	45 9346 1523	201457	2.4.10	8	12	12
Болт	45 9346 1523	201457	2.4.11	20	13	11
Болт	45 9346 1523	201457	2.13.3	30	4	4
Болт М8х22	45 9346 1523	201457	2.16.8	8	6	6
Болт	45 9346 1524	201458	2.1.3	15	2	--
Болт	45 9346 1524	201458	2.4.2	46	1	-
Болт	45 9346 1524	201458	2.4.4	24	4	-
Болт	45 9346 1524	201458	2.4.5	25	-	8
Болт	45 9346 1524	201458	2.4.6	4	4	8
Болт	45 9346 1524	201458	2.4.8	13	8	4
Болт	45 9346 1524	201458	2.4.11	33	4	4
Болт	45 9346 1524	201458	2.10.4	6	16	16
Болт	45 9346 1524	201458	2.13.3	48	4	4
Болт	45 9346 1524	201458	2.13.6	35	3	3
Болт	45 9346 1524	201458	2.13.15	42	8	8

Продолжение таблицы 4.1

Наименование сборочных единиц, деталей	Код ОКП	Обозначение	Номер рисунка	Номер позиции	Количество на изделие БелАЗ	
					7547	75473
Болт	45 9346 1524	201458	2.16.14	23	6	6
Болт	45 9346 1524	201458	2.16.15	7	33	33
БолтМ8	45 9346 1524	201458	2.14.4	14	4	4
БолтМ8	45 9346 1524	201458	2.14.6	29	2	2
БолтМ8	45 9346 1524	201458	2.15.3	2	11	11
БолтМ8х25	45 9346 1524	201458	2.2.1	13	1	--
БолтМ8х25	45 9346 1524	201458	2.2.10	33	1	--
БолтМ8х25	45 9346 1524	201458	2.2.13	45	--	2
БолтМ8х25	45 9346 1524	201458	2.17.2	4	4	4
Болт	45 9346 1526	201460	2.13.2	4	3	3
Болт	45 9346 1526	201460	2.16.15	1	18	18
БолтМ8х30	45 9346 1526	201460	2.2.1	12	2	--
БолтМ8х30	45 9346 1526	201460	2.2.2	12	--	2
БолтМ8х30	45 9346 1526	201460	2.2.9	31	1	--
Болт	45 9346 1530	201464	2.4.2	47	1	-
Болт	45 9346 1530	201464	2.4.6	7	20	40
Болт	45 9346 1530	201464	2.4.7	4	36	-
Болт	45 9346 1530	201464	2.4.8	5	40	20
БолтМ8х40	45 9346 1530	201464	2.1.9	13	13	--
БолтМ8х40	45 9346 1530	201464	1.1.12	30	2	--
БолтМ8х40	45 9346 1530	201464	2.16.5	14	2	--
БолтМ8х40	45 9346 1530	201464	2.16.6	13	--	2
Болт	45 9346 1531	201466	2.4.6	1	41	82
Болт	45 9346 1531	201466	2.4.8	1	56	28
БолтМ8	45 9346 1531	201466	2.14.5	42	2	2
БолтМ8х55	45 9346 1533	201469	2.1.5	45	2	--
БолтМ8х55	45 9346 1533	201469	2.2.9	86	2	--
БолтМ8х55	45 9346 1533	201469	2.7.16	11	--	2
БолтМ8х55	45 9346 1533	201469	2.1.5	25	2	--
Болт	45 9346 1515	201493	2.5.35	36	4	4
Болт	45 9346 1555	201493	2.7.1	53	8	--
Болт	45 9346 1688	201493	2.10.1	27	16	16
БолтМ10х16	45 9346 1555	201493	2.2.6	31	--	3
БолтМ10х16	45 9346 1555	201493	2.2.9	85	1	--
Болт	45 9346 1557	201495	2.1.11	26	1	--
Болт	45 9346 1557	201495	2.4.10	5	4	4
Болт	45 9346 1557	201495	2.5.35	8	8	8
Болт	45 9346 1557	201495	2.5.36	22	6	6
Болт	45 9346 1557	201495	2.7.12	17	2	--
Болт	45 9346 1557	201495	2.10.7	17	2	2
Болт	45 9346 1557	201495	2.14.1	80	1	--
Болт	45 9346 1557	201495	2.14.2	35	--	1
Болт	45 9346 1557	201495	2.16.14	3	4	4
Болт	45 9346 1557	201495	2.17.4	5	4	4
БолтМ10	45 9346 1557	201495	2.4.1	24	-	8
БолтМ10	45 93 46 1557	201495	2.14.4	31	2	2
БолтМ10	45 9346 1557	201495	2.14.5	30	1	1
БолтМ10	45 9346 1557	201495	2.15.4	25	4	4
БолтМ10х20	45 9356 1557	201495	2.1.9	5	4	--
БолтМ10х20	45 9346 1557	201495	2.5.5	6	8	8
БолтМ10х20	45 9346 1557	201495	2.5.13	20	20	20
БолтМ10х20	45 9346 1557	201495	2.5.16	19	43	43
БолтМ10х20	45 9346 1557	201495	2.5.18	1	3	3
БолтМ10х20	45 9346 1557	201495	2.12.1	3	8	8
БолтМ10х20	45 9346 1557	201495	2.12.2	7	4	4
БолтМ10х20	45 9346 1557	201495	2.13.1	61	4	4
Болт	45 9346 1559	201497	2.1.14	1	--	3
Болт	45 9346 1559	201497	2.5.35	6	18	18
БолтМ10х25	45 9346 1559	201497	2.5.3	3	2	2
БолтМ10	45 9346 1559	201497	2.13.5	4	8	8
БолтМ10	45 9346 1559	201497	2.15.4	15	2	2
БолтМ10х25	45 9346 1559	201497	2.2.4	53	3	--
БолтМ10х25	45 9346 1559	201497	2.12.7	3	4	4
БолтМ10х25	45 9346 1559	201497	2.16.1	1	4	4
БолтМ10х25	45 3461 1559	201497	2.16.7	4	4	4
Болт	45 9346 1561	201499	2.1.3	36	2	--
Болт	45 9346 1561	201499	2.5.30	11	7	7
Болт	45 9346 1561	201499	2.5.35	21	12	12

7547-3902090 КДС

Продолжение таблицы 4.1

Наименование сборочных единиц, деталей	Код ОКП	Обозначение	Номер рисунка	Номер позиции	Количество на изделие БелАЗ	
					7547	75473
Болт	45 9346 1561	201499	2.5.36	12	6	6
Болт	45 9346 1561	201499	2.7.8	13	24	--
Болт	45 9346 1561	201499	2.7.13	2	4	4
Болт	45 9346 1561	201499	2.14.3	-	7	-
Болт	45 9346 1561	201499	2.15.4	18	1	1
Болт	45 9346 1561	201499	2.16.3	17	4	4
Болт	45 9346 1561	201499	2.16.13	32	4	4
Болт	45 9346 1561	201499	2.17.5	17	24	24
Болт	45 9346 1561	201499	2.17.6	3	10	10
БолтМ10	45 9346 1561	201499	2.4.1	54	-	4
БолтМ10	45 9346 1561	201499	2.14.5	7	4	4
БолтМ10х30	45 9346 1561	201499	2.17.10	3	6	6
Болт	45 9346 1563	201501	2.1.4	23	2	--
Болт	45 9346 1563	201501	2.3.2	-	4	--
Болт	45 9346 1563	201501	2.5.20	17	2	2
Болт	45 9346 1563	201501	2.16.14	31	16	16
БолтМ10	45 9346 1563	201501	2.3.1	23	8	--
БолтМ10	45 9346 1563	201501	2.14.5	25	8	8
БолтМ10х35	45 9346 1563	201501	2.13.5	9	4	4
Болт	45 9346 1564	201502	2.13.15	52	4	4
БолтМ10	45 9346 1564	201502	2.8.1	4	1	1
Болт	45 9346 1569	201509	2.1.3	25	2	--
Болт	45 9346 1569	201509	2.1.4	18	8	--
Болт	45 9346 1569	201509	2.5.39	14	3	--
БолтМ10х60	45 9346 1569	201509	2.5.40	6	--	6
Болт	45 9346 1571	201511	2.5.27	8	4	4
Болт	45 9346 1571	201511	2.5.30	19	4	4
Болт	45 9346 1571	201511	2.5.39	18	1	--
БолтМ10х70	45 9346 1571	201511	2.5.2	20	4	4
Болт	45 9951 1123	201514	2.6.3	1	16	16
Болт	45 9346 1596	201538	2.4.3	32	12	12
Болт	45 9346 1596	201538	2.4.14	11	6	3
Болт	45 9346 1596	201538	2.7.1	34	16	--
Болт	45 9346 1596	201538	2.7.2	34	--	16
Болт	45 9346 1596	201538	2.17.11	4	4	4
БолтМ12х25	45 9346 1596	201538	2.1.1	1	4	--
БолтМ12х25	45 9346 1596	201538	2.2.9	90	1	--
БолтМ12х25	45 9346 1596	201538	2.5.3	8	1	1
БолтМ12х25	45 9346 1596	201538	2.5.15	3	8	8
БолтМ12х25	45 9346 1596	201538	2.5.18	20	2	2
Болт	45 9346 1598	201540	2.13.3	1	1	1
Болт	45 9346 1598	201540	2.16.13	3	31	31
БолтМ12	45 9346 1598	201540	2.4.1	61	-	1
БолтМ12х30	45 9346 1598	201540	1.1.12	22	8	--
БолтМ12х30	45 9346 1598	201540	2.2.2	22	--	3
БолтМ12х30	45 9346 1598	201540	2.2.6	13	--	4
БолтМ12х30	45 9346 1598	201540	2.5.5	17	12	12
БолтМ12х30	45 9346 1598	201540	2.5.11	38	8	8
Болт	45 9346 1600	201542	2.3.2	-	12	--
Болт	45 9346 1600	201542	2.4.11	1	4	2
Болт	45 9346 1600	201542	2.5.7	2	10	10
Болт	45 9346 1600	201542	2.7.15	28	8	--
БолтМ12	45 9346 1600	201542	2.3.1	5	24	--
Болт	45 9346 1601	201543	2.16.13	26	18	18
Болт	45 9346 1603	201546	2.13.15	44	4	4
БолтМ12х30	45 9346 1598	201549	2.2.1	22	1	--
БолтМ12х55	45 9346 1605	201549	2.2.9	89	1	--
БолтМ12х55	45 9346 1605	201549	2.17.5	37	2	2
Болт	45 9346 1608	201552	2.4.4	7	4	-
Болт	45 9346 1608	201552	2.4.5	10	-	4
Болт	45 9346 1641	201587	2.4.3	9	16	16
Болт	45 9346 1641	201587	2.7.13	19	2	2
Болт	45 9346 1641	201587	2.10.2	12	8	8
БолтМ14	45 9346 1641	201587	2.4.1	32	-	18
БолтМ14х35	45 9346 1641	201587	2.2.1	28	2	--
БолтМ14х35	45 9346 1641	201587	2.2.2	28	--	4
Болт	45 9346 1645	201593	2.7.13	20	2	2
Болт	45 9346 1558	201596	2.10.3	9	4	4

Продолжение таблицы 4.1

Наименование сборочных единиц, деталей	Код ОКП	Обозначение	Номер рисунка	Номер позиции	Количество на изделие БелАЗ	
					7547	75473
Болт	45 9346 1684	202115	2.17.11	14	3	3
БолтМ16х30	45 9346 6684	202115	2.17.5	4	1	1
Болт	45 9346 1688	202119	2.1.13	15	--	3
Болт	45 9346 1688	202119	2.7.1	47	8	--
Болт	45 9346 1688	202119	2.10.2	38	4	4
Болт	45 9346 1688	202119	2.16.14	6	8	8
БолтМ16х40	45 9346 1688	202119	2.5.1	9	16	16
Болт	45 9346 1690	202123	2.16.12	43	8	8
Болт	45 9346 1690	202123	2.16.13	6	8	8
БолтМ16	45 9346 1690	202123	2.16.14	9	8	8
БолтМ16х50	45 9346 1690	202123	2.16.1	5	4	4
Болт	45 9951 1448	202172	2.7.1	22	16	--
Болт	45 9951 1448	202172	2.7.2	17	--	16
БолтМ18х55	45 9951 1448	202172	2.2.4	59	10	--
БолтМ18х55	45 9951 1448	202172	2.2.6	41	--	10
БолтМ18х55	45 9951 1448	202172	2.12.9	4	4	4
БолтМ22х40	45 9346 1778	202297	2.1.5	58	8	--
Болт	--	202352	2.7.3	1	16	16
Болт	45 9366 1099	205615	2.1.3	22	1	--
БолтМ18х1,5	45 9356 1110	205626	2.7.10	13	--	64
Болт	45 9336 1557	206538	2.17.7	12	1	1
БолтМ3 М12х80	45 9336 1603	206590	2.5.19	7	6	6
БолтМ1/2"-13UNCx1,5"	00 2133 6400	213364	2.6.2	8	--	12
Болт	--	301543	2.13.13	3	4	4
Болт	00 3400 1800	340018	2.1.10	5	4	--
Болт	00 3400 2700	340027	2.1.11	19	1	--
Болт	45 9957 1013	340035	2.7.4	16	8	8
Болт	45 9957 1017	340064	2.4.2	29	36	-
Болт	45 9967 1017	340064	2.17.5	28	16	16
Болт	45 9951 1417	340174	2.4.11	5	8	4
Болт	45 9957 1034	340178	2.9.1	3	4	4
БолтМ10х30	45 9957 1034	340178	2.1.1	22	6	--
БолтМ10х30	45 9957 1034	340178	2.1.8	5	4	--
Болт	45 9957 1038	340211	2.5.8	1	16	16
БолтМ10х110	00 3402 3600	340236	2.5.5	22	36	36
БолтМ10х110	45 9327 1075	340247	2.5.4	1	6	6
БолтМ12	45 9957 1051	340266	2.15.4	4	4	4
Болт	45 9957 1057	340276	2.5.9	3	12	12
БолтМ12х30	45 9957 1057	340276	2.6.2	10	--	12
Болт	45 9957 1062	340279	2.9.4	1	120	120
БолтМ12х35	45 9957 1062	340279	2.6.1	3	12	--
БолтМ12х38	45 9957 1071	340281	2.5.5	49	18	18
БолтМ12х38	45 9957 1071	340281	2.6.1	8	12	--
БолтМ12х38	45 9957 1071	340281	2.6.2	4	--	12
БолтМ12х75	45 9957 1083	340320	2.9.4	50	12	12
Болт	45 9957 1084	340321	2.16.13	10	4	4
Болт	45 9957 1084	340321	2.17.6	13	4	4
БолтМ12х90	45 9957 1084	340321	2.5.19	1	18	18
БолтМ12х103	45 9957 1090	340328	2.5.19	8	2	2
БолтМ14х45	45 9348 1667	340348	2.1.8	1	2	--
БолтМ14х30	45 9957 1092	340370	2.5.18	6	2	2
БолтМ14х30	45 9957 1092	340370	2.7.5	2	2	2
Болт	45 9957 1059	340378	2.7.13	30	6	6
Болт	45 9957 1274	340407	2.1.13	13	--	4
БолтМ2М14х120	45 9957 1274	340407	2.1.1	19	4	--
БолтМ14х120	45 9957 1274	340407	2.5.1	7	8	8
Болт	45 9957 1102	340430	2.7.1	24	4	--
Болт	45 9957 1102	340430	2.10.1	32	4	4
БолтМ12х120	45 9957 1121	340472	2.5.5	15	13	13
БолтМ18х74	45 9957 1277	340526	2.7.13	6	8	8
БолтМ18х55	45 9957 1279	340527	2.6.1	12	8	--
БолтМ18х55	45 9957 1279	340527	2.6.2	13	--	8
БолтМ20х70	00 3406 2300	340623	2.7.6	5	20	20
БолтМ24	45 9957 1147	340748	2.16.14	30	2	2
БолтМ24х60	45 9957 1147	340748	2.9.1	13	18	18
Болт	45 9952 1159	340752	2.10.2	14	16	16
БолтМ14х128	45 9957 1178	340778	2.1.1	12	4	--
Болт	45 9951 1696	340858	2.17.1	8	2	2

7547-3902090 КДС

Продолжение таблицы 4.1

Наименование сборочных единиц, деталей	Код ОКП	Обозначение	Номер рисунка	Номер позиции	Количество на изделие БелАЗ	
					7547	75473
Болт	45 9957 1312	340925	2.7.8	10	24	--
Болт	45 9957 1312	340925	2.10.4	8	24	24
Болт	45 9958 1051	370800	2.7.4	19	4	4
Болт М14х114	45 9958 1551	372200	2.7.6	13	12	12
Болт М16х102	45 9958 1762	372662	2.6.5	9	8	8
Болт	45 9958 1948	372951	2.7.1	36	20	--
Болт	45 9958 1948	372951	2.7.2	32	--	20
Болт	--	1/2"-13х1,38"	2.1.13	2	--	1
Болт	--	5/8"-11х1,96"	2.1.13	20	--	15
Болт М14х35	45 3611 0085	530-2208064	2.6.1	1	12	--
Болт М14х35	45 3611 0085	530-2208064	2.6.2	9	--	12
Болт	99 0000 2590	3001А-6-14	2.2.6	44	--	4
Болт вжимной	45 3613 1417	540-2917139	2.2.4	49	2	--
Болт вжимной	45 3613 1417	540-2917139	2.2.6	29	--	2
Болт поворотного угольника	45 3616 0040	540А-1018132	2.2.4	16	1	--
Болт М22х185	45 3642 2382	7820-3501310	2.7.9	7	--	48
Болт	45 3315 4448	120-3509200	2.13.15	27	4	4
Болт регулировочный	45 9135 6051	11.3512028	2.13.7	1	1	1
Болт специальный	45 3611 0025	530-1302118	2.4.6	16	8	16
Болт специальный	45 3611 0025	530-1302118	2.4.8	11	16	8
Болт специальный	45 3613 8650	75483-2208079	2.6.2	8	--	12
Болт специальный	--	7555-3501325	2.7.2	19	--	8
Болт специальный	45 3637 1726	7523-2919449	2.9.1	23	18	18
Болт специальный	45 3637 1726	7523-2919449	2.16.14	24	23	2
Болт ступорный	45 9957 1102	340430	2.7.10	1	--	16
Болт ступорный М16х35	45 9957 1102	340430	2.9.1	12	10	10
Болт ступорный М16х35	45 9957 1102	340430	2.9.2	7	1	1
Болт ступорный М16х35	45 9957 1102	340430	2.9.3	11	1	1
Бородак	11 0000 0348	540-3901050	2.15.1	1	1	1
Брызговик	45 3613 5127	7548-1767090	2.5.16	45	1	1
Брызговик	45 3614 5785	75481-8403904	2.16.15	5	2	2
Брызговик	45 3614 8562	75481-8403966	2.16.15	10	1	1
Брызговик	45 3611 4094	75473-8403019-10	2.16.15	11	1	1
Брызговик	45 3613 7552	7548-8511102	2.16.14	15	2	2
Брызговик заднего фонаря	45 3614 8047	75481-3716206	2.14.6	22	2	2
Брызговик задний левый	45 3614 5543	75481-8403071-10	2.16.15	9	1	1
Брызговик задний правый	45 3614 8203	75481-8403070-10	2.16.15	8	1	1
Брызговик малый	45 3614 1045	548А-8602168	2.16.14	10	2	2
Брызговик передний левый	45 3614 5591	75481-8403067	2.16.15	13	1	1
Брызговик передний правый	45 3614 5590	75481-8403066	2.16.15	12	1	1
Брызговик платформы	45 3613 8840	7548-8511012	2.16.14	11	2	2
Брызговик шестерни	45 3613 5714	7548-1701650	2.5.16	43	1	1
Брызговик шестерен	45 3613 5717	7548-1701670	2.5.16	20	1	1
Буфер	45 3613 8483	75473-2803010	2.16.12	41	1	1
Буфер капота	45 3414 2427	212-8402036	2.16.3	14	2	2
Буфер капота	45 3414 2427	212-8402036	2.16.12	23	27	27
Буфер передний	45 3616 0303	540А-2909624-01	2.16.14	1	1	1
Вал	45 3613 7363	7548-1731069-21	2.5.35	35	1	1
Вал	45 3614 6489	75481-3401272	2.12.2	4	1	1
Вал	45 3614 8200	75481-3444033-10	2.12.5	4	1	1
Вал	45 3614 8198	75481-3444030-10	2.12.5	9	1	1
Вал ведомый	45 3613 6705	7548-1731100-30	2.5.36	4	1	1
Вал ведомый	45 3613 6706	7548-1731102-20	2.5.36	11	1	1
Вал вентилятора	45 3614 0215	548-1308050	2.4.9	1	2	2
Вал выходной	45 3613 7995	7548-1701502-40	2.5.14	16	1	1
Вал диапазонный	45 3613 5693	7548-1701400-01	2.5.13	16	1	1
Вал диапазонный	45 3613 7169	7548-1701402-20	2.5.22	1	1	1
Вал кардана	45 3614 3475	75406-3401051	2.12.6	7	1	1
Вал карданный	--	75473-2201015	2.6.4	1	1	1
Вал карданный в сборе	45 3619 8318	549В-4250010-04	2.6.1	6	1	--
Вал карданный в сборе	45 3614 5870	75482-2208014-02	2.6.2	6	--	1
Вал карданный заднего моста в сборе	45 3613 9787	75473-2201010	2.6.1	9	1	--
Вал карданный заднего моста в сборе	45 3613 9787	75473-2201010	2.6.2	14	--	1
Вал карданный рулевого управления	45 3616 5429	75406-3401048	2.12.1	1	1	1
Вал коленчатый	45 3315 1919	130-3509110-01	2.13.15	55	1	1
Вал первичный	45 3613 7959	7548-1701330-31	2.5.12	1	1	1
Вал первичный	45 3613 7961	7548-1701332-50	2.5.21	3	1	1
Вал первичный	45 3613 6703	7548-1731030-20	2.5.35	13	1	1

Продолжение таблицы 4.1

Наименование сборочных единиц, деталей	Код ОКП	Обозначение	Номер рисунка	Номер позиции	Количество на изделие БелАЗ	
					7547	75473
Вал привода в сборе	45 3638 1784	7549-1026260	2.1.11	1	1	--
Вал привода насоса	45 3613 7484	7548-1731122-10	2.5.36	27	1	1
Вал разжимного кулака	45 3614 0609	548-3502115	2.7.1	39	2	--
Вал разжимного кулака	45 3614 0599	548-3501115	2.7.11	5	2	2
Вал разжимного кулака	45 3614 0599	548-3501115	2.10.6	5	2	2
Вал реверсивный	45 3613 6596	7548-1701450-10	2.5.13	24	1	1
Вал реверсивный	45 3613 4848	7548-1701452-10	2.5.22		1	1
Вал рулевого механизма в сборе	45 3614 8527	75481-3401270-10	2.12.2	2	1	1
Вал шестерни	45 3638 1775	7549-1026231	2.1.11	45	1	--
Вал шлицевый	45 3619 8303	549B-4250020-20	2.6.3	16	1	--
Вал шлицевый	45 3614 4090	75482-2208020-10	2.6.3	16	--	1
Вал шлицевый	45 3613 7522	540-3401050-30	2.12.6	8	1	1
Валик ведомый	45 3613 4916	7548-1704036	2.5.4	19	1	1
Валик ведущий	45 3613 7518	7548-1704034-01	2.5.4	18	1	1
Валик привода спидометра	45 3613 4675	540-3802044	2.5.14	29	1	1
Вал-шестерня в сборе	45 3638 1774	7549-1026230	2.1.11	39	1	--
Венец барабана	45 3637 2030	7548-1711416	2.5.26	21	5	5
Венец шестерни	45 3638 1776	7549-1026232	2.1.11	43	1	--
Вентиль КГ-175	45 9167 3848	31-3114010-16	2.11.3	2	6	6
Вилка	45 361 0013	525-1108029-10	2.4.11	29	4	2
Вилка	45 3611 0013	525-1108029-Б	2.2.9	5	1	--
Вилка	45 3614 4087	75482-2208024	2.6.3	12	--	1
Вилка	45 3525 0992	500A-3444066	2.12.6	9	4	4
Вилка	45 3619 8304	549B-4250024-10	2.6.3	12	1	--
Вилка в сборе	45 3616 2335	7540-2919411	2.9.1	21	1	1
Вилка задней подвески в сборе	45 3616 2335	7540-2919411	2.9.3	14	1	1
Вилка скользящая	45 3614 4088	75482-2208047-10	2.6.3	17	1	1
Вилка скользящая	--	7555-2201047-10	2.6.4	18	1	1
Вилка тяги	45 3414 1124	200-3504055-Б	2.16.12	6	2	2
Вилка штепсельного разъема	45 3632 0911	7421-3723060	2.14.1	68	1	--
Вилка штепсельного разъема	45 3632 0911	7421-3723060	2.14.2	55	--	1
Вилка шпока	45 3613 1886	540-3519138	2.7.1	18	2	--
Вилка шпока	45 3616 1347	540M-3519138	2.7.1	20	1	--
Вилка шпока	45 3616 1347	540M-3519138	2.7.2	13	--	1
Вилка шпока	45 3613 1886	540-3519138	2.10.1	26	2	2
Винт	45 9412 1106	221 602	2.5.28	5	4	4
ВинтМ3х10	45 9432 1029	220004	2.14.7	34	2	--
ВинтМ3х10	45 9432 1029	220004	2.14.8	35	--	4
Винт	45 9432 1053	220051	2.14.3	70	2	2
ВинтМ4х10	45 9432 1053	220051	2.14.7	26	2	--
ВинтМ4х10	45 9432 1053	220051	2.14.8	27	--	2
ВинтМ4	45 9432 1055	220053	2.14.4	6	16	16
ВинтМ4х14	45 9432 1055	220053	2.16.4	7	1	1
Винт	45 9432 1079	220077	2.2.5	4	5	--
Винт	45 9432 1079	220077	2.2.7	4	--	5
Винт	45 9432 1079	220077	2.13.16	9	4	4
Винт	45 9432 1079	220077	2.14.3	38	2	2
Винт	45 9342 1079	220077	2.16.2	14	1	1
ВинтМ5х10	45 9432 1079	220077	2.2.9	23	3	--
ВинтМ 5х14	45 9432 1081	220079	2.2.13	36	--	2
ВинтМ5	45 9432 1081	220079	2.14.4	21	4	4
ВинтМ5	45 9432 1081	220079	2.14.6	18	2	2
Винт	45 9432 1082	220080	2.5.27	15	20	20
Винт	45 9432 1082	220080	2.5.29	14	4	4
Винт	45 9432 1082	220080	2.14.3	34	4	4
Винт	45 9432 1086	220084	2.14.2	41	--	2
Винт	45 9432 1086	220084	2.14.3	89	2	2
Винт	45 9432 1107	220103	2.14.3	49	15	15
Винт	45 9432 1107	220103	2.16.3	19	6	6
ВинтМ6х12	45 9432 1107	220103	2.12.4	14	1	1
ВинтМ6х12	45 9432 1107	220103	2.12.5	15	1	1
Винт	45 9432 1109	220105	2.14.1	13	3	--
Винт	45 9432 1109	220105	2.14.3	9	6	6
Винт	45 9432 1109	220105	2.16.3	10	3	3
Винт	45 9432 1109	220105	2.17.3	18	16	16
ВинтМ6	45 9432 1109	220105	2.14.4	13	20	20
Винт	45 9432 1113	220109	2.14.3	6	10	10
Винт	45 9432 1113	220109	2.16.3	18	5	5

7547-3902090 КДС

Продолжение таблицы 4.1

Наименование сборочных единиц, деталей	Код ОКП	Обозначение	Номер рисунка	Номер позиции	Количество на изделие БелАЗ	
					7547	75473
Винт	45 9412 1037	221512	2.14.3	83	2	2
Винт	45 9412 1037	221512	2.16.2	1	7	7
Винт	45 9412 1106	221602	2.5.29	17	4	4
Винт	45 9412 1106	221602	2.17.3	6	8	8
Винт М6х7	45 9412 1106	221602	2.1.9	11	4	--
Винт	45 9412 1112	221608	2.7.15	8	3	--
Винт	45 9412 1112	221608	2.13.2	20	2	2
Винт	45 9412 1112	221608	2.16.3	32	4	4
Винт	45 9412 1139	221664	2.16.3	20	6	6
Винт М8х20	45 9412 1139	221664	2.16.10	4	8	8
Винт М10х35	45 9412 1203	221725	2.16.10	7	4	4
Винт М10х35х48	45 9412 1203	221725	2.5.17	5	3	3
Винт	--	222525	2.13.10	14	4	4
Винт	45 9422 1056	223014	2.14.3	60	1	1
Винт	45 9422 1081	223039	2.1.11	52	2	--
Винт	45 9422 1108	223064	2.16.3	39	3	3
Винт М6х14	45 9422 1108	223064	2.12.1	5	9	9
Винт М6х10	45 9462 1106	223622	2.12.1	24	2	2
Винт	45 9462 1106	224622	2.13.3	18	7	7
Винт М6х10	45 9462 1106	224622	2.5.15	7	2	2
Винт	45 9462 1108	224624	2.14.7	17	17	--
Винт	45 9462 1108	224624	2.14.8	17	--	17
Винт	45 9462 1108	224624	2.16.2	74	4	4
Винт М 6	45 9462 1108	224624	2.2.13	24	--	7
Винт М6х14	45 9462 1108	224624	2.2.10	27	7	--
Винт М6х14	45 9462 1108	224624	2.12.5	11	1	1
Винт М6х14	45 9462 1108	224624	2.16.8	1	4	4
Винт М6х14	45 9462 1108	224624	2.16.11	2	8	8
Винт М8х16	45 9462 1137	224682	2.2.3	7	12	12
Винт	45 9622 1018	240620	2.16.2	16	12	12
Винт	45 9622 1018	240620	2.16.3	44	16	16
Винт	--	242226	2.13.7	24	2	2
Винт	45 9432 1109	252105	2.14.7	54	23	--
Винт	45 9432 1109	252105	2.14.8	57	--	23
Винт	--	302196	2.13.4	29	2	2
Винт	--	302204	2.13.8	1	2	2
Винт	--	302206	2.13.8	3	8	2
Винт М10х45	00 3413 4600	341346	2.17.6	41	4	4
Винт М10х35	00 3413 4700	341347	2.12.2	12	2	2
Винт М10х35	45 9951 1250	341348	2.12.2	12	2	2
Винт М12х38	45 9957 1117	341350	2.17.5	46	8	8
Винт	00 3414 0500	341405	2.1.10	19	1	--
Винт М4х6	45 9951 2257	341425	2.14.7	2	1	--
Винт М4х6	45 9951 2257	341425	2.14.8	3	--	1
Винт	45 9957 2061	341585	2.5.34	22	1	1
Винт М6	45 9958 2093	373800	2.14.6	14	4	4
Винт М6х12	45 3921 2930	9000.25.00.320	2.2.11	30	6	--
Винт М3х5	45 3921 2931	9000.25.08.904	2.2.11	13	1	--
Винт	45 9135 6033	11.3511091	2.13.6	19	1	1
Винтрасформаживания	45 3619 2490	549А-3519352	2.7.15	24	1	--
Винтрасформаживания	45 3637 7111	7545-3519352-10	2.7.16	18	--	1
Винтрегулирующий	45 3613 5063	7548-1712336	2.5.34	17	3	3
Винтрегулирующий	45 3613 1683	540-3405084	2.12.3	4	1	1
Вкладыш	45 3616 1455	540а-3506988	2.2.4	29	1	--
Вкладыш	45 3616 1498	540А-3506989	2.2.9	87	1	--
Вкладыш	45 3616 1498	540А-3506989	2.4.11	41	3	3
Вкладыш	45 3637 8561	7545-3519357	2.7.16	14	--	1
Вкладыш	45 3616 1498	540А-3506989	2.13.1	24	17	17
Вкладыш	45 3616 1455	540А-3506988	2.13.1	37	17	17
Вкладыш уплотнителя бокового окна	45 3614 5352	75481-5403122	2.16.2	9	2	2
Вкладыш уплотнителя ветрового окна	45 3614 5355	75481-5206066	2.16.2	4	1	1
Вкладыш уплотнителя заднего окна	45 3614 5354	75481-5603019	2.16.2	36	1	1
Вкладыш шатуна	45 3315 1911	130-3509092	2.13.15	29	4	4
Вкладыши (комплект)	45 3315 1912	130-3509092-Р1	2.13.15	--	1	1
Вкладыши (комплект)	45 3315 1913	130-3509092-Р2	2.13.15	--	1	1
Включатель	45 7373 4131	ВК 322	2.13.16	12	1	1
Включатель в сборе	45 3616 2509	7540-3573410	2.13.16	13	1	1
Водило планетарной передачи	45 3613 8365	75473-2405021	2.7.7	1	2	2

Продолжение таблицы 4.1

Наименование сборочных единиц, деталей	Код ОКП	Обозначение	Номер рисунка	Номер позиции	Количество на изделие БелАЗ	
					7547	75473
Водило с сапеллипами	45 3613 8364	75473-2405018	2.7.1	58	2	--
Водило с сапеллипами	45 3613 8364	75473-2405018	2.7.2	38	--	2
Водомасляный теплообменник с арматурой	45 3614 4285	548A-1013150-10	2.4.1	1	-	1
Водоотделитель	45 9135 7150	11.3511010-01	2.13.1	64	1	1
Воздухопровод	45 3641 0372	7512-1031440	2.1.5	28	1	--
Воздухопровод	45 3611 2293	7547-1031441	2.1.5	49	1	--
Воздухопровод	45 3611 2294	7547-1031442	2.1.5	44	1	--
Воздухопровод	45 3611 2476	7547-1031447	2.1.5	35	1	--
Воздухопровод	45 3614 5689	75481-1310370	2.4.11	24	2	1
Воздухопровод	45 3614 5690	75481-1310374	2.4.11	25	2	1
Воздухопровод	45 3614 5691	75481-1310376	2.4.11	9	2	1
Воздухопровод	45 3614 5692	75481-1310380	2.4.11	12	1	-
Воздухопровод	45 3614 5693	75481-1310381	2.4.11	18	1	-
Воздухопровод	45 3614 5694	75481-1310384	2.4.11	10	1	-
Воздухопровод	45 3614 5735	75481-1310396	2.4.11	47	1	1
Воздухопровод	45 3614 5736	75481-1310397	2.4.11	30	1	1
Воздухопровод	45 3644 2980	75131-6800100	2.16.6	12	--	1
Воздухопровод	45 3614 6369	75481-6800100	2.16.5	12	1	--
ВПСТ давления жидкости	45 73826031	ММ125-3810600-Э	2.14.3	44	2	-
Вставка	45 3617 1955	547-1752114	2.1.4	6	16	--
Вставка	45 3614 7848	7548D-1714032	2.5.40	1	--	2
Вставка для ключа	45 3613 2420	540-3924442	2.15.1	14	1	1
Втулка	45 3638 1766	7549-1026203	2.1.11	31	1	--
Втулка	45 3627 5760	75211-1032828	2.1.7	5	1	--
Втулка	45 3614 8554	7548A-1108057	2.2.10	30	1	--
Втулка	45 3614 7043	75481-1108113	2.2.9	25	1	--
Втулка	45 3613 0253	540-1108141	2.13.2	10	1	1
Втулка	45 3613 0253	540-1108141	2.16.8	17	2	2
Втулка	45 3614 8543	7548A-1108308	2.2.10	36	1	--
Втулка	45 3614 0175	548-1302038	2.4.4	12	8	-
Втулка	45 3614 0175	548-1302038	2.4.5	6	-	4
Втулка	45 3614 0176	548A-1302038	2.4.4	8	4	-
Втулка	-	75483-1302038	2.4.5	11	-	4
Втулка	45 3614 1727	548A-1302080	2.4.6	5	4	8
Втулка	45 3613 6588	7548-1701212	2.5.13	12	2	2
Втулка	45 3613 6588	7548-1701212	2.5.12	12	1	1
Втулка	45 3613 4826	7548-1701374	2.5.13	5	1	1
Втулка	45 3613 6595	7548-1701456-10	2.5.22	3	1	1
Втулка	45 3613 4909	7548-1704134	2.5.2	9	1	1
Втулка	45 3612 2252	531-1705206	2.5.28	2	1	1
Втулка	45 3612 2252	531-1705206	2.5.29	20	1	1
Втулка	45 3612 2252	531-1705206	2.17.3	4	2	2
Втулка	45 3613 6759	7548-1712256-10	2.5.34	8	1	1
Втулка	45 3613 7520	7548-1731071-20	2.5.2	8	3	3
Втулка	45 3613 5126	7548-1767082	2.5.6	2	2	2
Втулка	45 3619 0258	549A-2108247	2.14.4	30	1	1
Втулка	45 3613 1475	540-2917450	2.9.2	4	16	16
Втулка	45 3613 1475	540-2917450	2.16.14	19	4	4
Втулка	45 3616 5222	7540-2917450	2.9.1	26	40	40
Втулка	45 3613 1475	540-2917450	2.9.1	26	32	32
Втулка	45 3637 4723	7523-2919158	2.9.1	18	36	36
Втулка	45 3614 8174	75481-3444056-10	2.12.5	19	1	1
Втулка	45 3614 7029	75481-3444057	2.12.4	17	1	1
Втулка	45 3614 7029	75481-3444057	2.12.5	20	1	1
Втулка	45 3614 6843	75481-3444118	2.12.5	6	1	1
Втулка	45 3614 7030	75481-3444119	2.12.4	7	1	1
Втулка	45 3414 1050	200-3501016	2.7.13	26	2	2
Втулка	45 3611 0201	525-3502106-Б	2.7.3	6	4	--
Втулка	45 3611 0201	525-3502108-Б	2.7.11	1	8	8
Втулка	45 3637 0591	525-3502108-Б	2.10.2	3	2	2
Втулка	45 3611 0201	525-3502108-Б	2.10.6	1	8	8
Втулка	45 3611 0204	525-3506210	2.14.1	1	5	--
Втулка	45 3611 0204	525-3506210	2.14.2	5	--	5
Втулка	45 3619 2413	549A-3507024	2.7.13	28	1	1
Втулка	45 3614 2598	548A-3507025	2.7.13	27	1	1
Втулка	45 3315 1944	130-3509194	2.13.15	16	2	2
Втулка	45 3616 4697	7540-3514486	2.13.3	7	1	1

7547-3902090 КДС

Продолжение таблицы 4.1

Наименование сборочных единиц, деталей	Код ОКП	Обозначение	Номер рисунка	Номер позиции	Количество на изделие БелАЗ	
					7547	75473
Втулка	45 9135 0112	100-3515026	2.13.8	16	2	2
Втулка	45 3619 2497	549А-3519370	2.7.15	22	1	--
Втулка	45 9135 0592	100-3537067	2.13.4	26	1	1
Втулка	--	100-3570133	2.2.12	5	1	--
Втулка	45 3637 2451	7555-3572026	2.5.38	10	1	1
Втулка	45 3637 2454	7555-3572117	2.5.11	18	1	1
Втулка	45 3613 5148	7548-3572208	2.5.20	20	2	2
Втулка	45 3414 1460	200-3724015	2.14.3	88	1	-
Втулка	45 3417 5618	535А-3724021	2.14.1	58	2	--
Втулка	45 3417 5618	535А-3724021	2.14.2	45	--	2
Втулка	45 3416 1716	500-3724042	2.14.5	4	1	1
Втулка	45 3414 1508	200-3802045	2.14.3	46	2	2
Втулка	45 3613 8968	7548-3802066	2.5.11	24	1	1
Втулка	45 3613 8968	7548-3802066	2.5.14	34	1	1
Втулка	45 3613 6010	7548-3841050	2.5.14	36	1	1
Втулка	45 3613 6011	7548-3841052	2.5.14	35	1	1
Втулка амортизационная	45 3613 3480	540-3715054	2.14.1	35	1	--
Втулка амортизационная	45 3613 3480	540-3715054	2.14.2	25	--	1
Втулка в сборе	45 3637 3372	7555-3572116	2.5.11	17	1	1
Втулка дистанционная	45 3613 4856	7548-1701506-10	2.5.14	15	2	2
Втулка подвода смазки	45 3613 0781	540-1701216	2.5.12	7	2	2
Втулка подвода смазки	45 3613 0781	540-1701216	2.5.13	7	3	3
Втулка подвода смазки	45 3613 4844	7548-1701426	2.5.13	14	1	1
Втулка подвода смазки	45 3613 6587	7548-1701213	2.5.13	27	1	1
Втулка подушки	45 3614 5102	75481-5001110	2.16.1	8	4	4
Втулка распорная	45 3613 0494	540-1302063	2.4.3	34	1	1
Втулка распорная	45 3613 3474	540-1308055	2.4.9	5	2	2
Втулка распорная	45 3613 8831	7548-1701515	2.5.14	14	1	1
Втулка распорная	45 3613 4898	7548-1712535	2.5.16	7	2	2
Втулка распорная	45 3614 8229	7548D-2208120	2.6.5	2	8	8
Втулка распорная	45 3637 1101	7523-2402029	2.7.5	10	1	1
Втулка распорная	45 3637 1723	7523-2919158	2.16.14	17	4	4
Втулка распорная	45 3614 0508	548-3001026	2.10.2	33	2	2
Втулка резиновая	45 3613 1199	540-2208115-01	2.6.5	3	8	8
Втулка сапеллила	45 3642 4985	7822-2403057	2.7.6	17	4	4
Втулка сбрасывателя	45 3427 8148	64221-3709219	2.14.3	39	1	1
Втулка упорная	45 3613 6591	7548-1701474-10	2.5.13	25	1	1
Втулка цапговая	45 3637 1100	7523-2402038	2.7.5	6	1	1
Втулка шкворня	45 3614 0503	548-3001016	2.10.2	7	2*	2*
Втулка шкворня	45 3614 0504	548-3001017	2.10.2	27	2*	2*
Втулка шлицевая	45 3613 7520	7548-1731071-20	2.5.36	25	1	1
Втулка шлица цилиндра	45 3613 3260	540-8603071-20	2.17.2	10	2	2
Выключатель	45 7373 1011	БК12-Б	2.14.1	71	1	--
Выключатель	45 7373 1011	БК12-Б	2.14.2	66	--	1
Выключатель	45 7373 3102	3812.3710-02.13	2.14.7	12	2	--
Выключатель	45 7373 3116	3812.3710-10.47	2.14.7	19	1	--
Выключатель	45 7373 3102	3812.3710-02.13	2.14.8	12	--	2
Выключатель	45 7373 3116	3812.3710-10.47	2.14.8	18	--	1
Выключатель	45 7373 4912	3812.3710-10.03	2.14.8	50	--	1
Выключатель аварийной сигнализации	45 7514 0024	32.3710М	2.14.7	37	1	--
Выключатель аварийной сигнализации	45 7514 0024	32.3710М	2.14.8	38	--	1
Выключатель ГМП	45 8631 3666	7920-3710052	2.14.7	38	1	--
Выключатель ГМП	45 8631 3666	7920-3710052	2.14.8	39	--	1
Выключатель дублирующего привода	45 3614 6099	75481-3710060	2.14.7	36	1	--
Выключатель дублирующего привода	45 3614 6099	75481-3710060	2.14.8	37	--	1
Выключатель жалюзи	45 8631 3665	7920-3710050	2.14.7	18	2	--
Выключатель жалюзи	45 8631 3665	7920-3710050	2.14.8	19	--	2
Выключатель кнопочный	45 7373 4401	11.3704	2.14.7	49	1	--
Выключатель кнопочный	45 7373 4401	11.3704	2.14.8	53	--	1
Выключатель массы	45 7373 7619	1420.3737	2.14.5	37	1	1
Выключатель проверки ламп	45 8631 5942	7926-3710087	2.14.8	40	--	1
Выключатель света щита приборов	45 7514 0023	БК 4 16М-01	2.14.7	4	1	--
Выключатель света щита приборов	45 7514 0023	БК 4 16М-01	2.14.8	4	--	1
Гайка	--	250310	2.13.8	2	2	2
Гайка	45 9553 1051	250458	2.14.3	84	2	2
Гайка	45 9553 1051	250458	2.16.2	3	7	7
Гайка М3	45 9553 1051	250458	2.14.7	32	2	--
Гайка М3	45 9553 1051	250458	2.14.8	33	--	4

Продолжение таблицы 4.1

Наименование сборочных единиц, деталей	Код ОКП	Обозначение	Номер рисунка	Номер позиции	Количество на изделие БелАЗ	
					7547	75473
Гайка	45 9553 1052	250462	2.14.3	61	7	7
Гайка М4	45 9553 1052	250462	2.14.4	3	16	16
Гайка	45 9553 1054	250464	2.14.2	42	--	2
Гайка	45 9553 1053	250464	2.14.3	37	6	6
Гайка 5	45 9553 1053	250464	2.16.9	14	4	4
Гайка	45 9553 1054	250508	2.13.2	19	2	2
Гайка	45 9553 1054	250508	2.13.3	19	1	1
Гайка	45 9553 1054	250508	2.13.7	15	3	3
Гайка	45 9553 1054	250508	2.14.1	14	8	--
Гайка	45 9553 1054	250508	2.14.2	24	--	6
Гайка	45 9553 1054	250508	2.14.3	3	12	12
Гайка	45 9553 1054	250508	2.14.7	53	22	--
Гайка	45 9553 1054	250508	2.14.8	55	--	22
Гайка М 6	45 9553 1054	250508	2.2.13	27	--	6
Гайка М 6	45 9553 1054	250508	2.12.1	20	2	2
Гайка М 6	45 9553 1054	250508	2.12.4	4	1	1
Гайка М6	45 9553 1054	250508	2.1.9	9	4	--
Гайка М6	45 9553 1054	250508	2.2.4	39	1	--
Гайка М6	45 9553 1054	250508	2.2.6	19	--	1
Гайка М6	45 9553 1054	250508	2.2.9	19	3	--
Гайка М6	45 9553 1054	250508	2.2.10	24	7	--
Гайка М6	45 9553 1054	250508	2.16.4	3	3	3
Гайка М6	45 9553 1054	250508	2.1.5	19	2	--
Гайка М6	45 9553 1054	250508	1.1.12	10	6	--
Гайка М6	45 9553 1054	250508	2.14.4	35	4	4
Гайка М6	45 9553 1054	250508	2.14.6	8	28	28
Гайка М6	45 9553 1054	250508	2.14.5	14	15	15
Гайка	45 9553 1055	250510	2.1.3	10	10	--
Гайка	45 9553 1055	250510	2.4.2	4	40	-
Гайка	45 9553 1055	250510	2.4.3	38	10	10
Гайка	45 9553 1055	250510	2.4.4	19	28	-
Гайка	45 9553 1055	250510	2.4.5	20	-	28
Гайка	45 9553 1055	250510	2.4.6	3	51	102
Гайка	45 9553 1055	250510	2.4.8	3	72	36
Гайка	45 9553 1055	250510	2.4.11	7	4	-
Гайка	45 9553 1055	250510	2.13.1	32	4	4
Гайка	45 9553 1055	250510	2.13.2	2	3	3
Гайка	45 9553 1055	250510	2.13.3	36	1	1
Гайка	45 9553 1055	250510	2.13.7	2	1	1
Гайка	45 9553 1055	250510	2.13.13	1	2	2
Гайка	45 9553 1055	250510	2.14.1	79	1	--
Гайка	45 9553 1055	250510	2.14.2	72	--	1
Гайка	45 9553 1054	250510	2.16.12	27	9	9
Гайка	45 9553 1054	250510	2.16.13	19	10	10
Гайка	45 9553 1055	250510	2.16.14	28	6	6
Гайка	45 9553 1055	250510	2.16.15	4	25	25
Гайка	45 9553 1055	250510	2.17.5	26	16	16
Гайка М8	45 9553 1055	250510	2.2.1	11	3	--
Гайка М8	45 9553 1055	250510	2.2.2	11	--	2
Гайка М8	45 9553 1055	250510	2.2.3	6	12	12
Гайка М8	45 9553 1055	250510	2.2.4	8	1	--
Гайка М8	45 9553 1055	250510	2.2.9	10	15	--
Гайка М8	45 9553 1055	250510	2.2.10	4	12	--
Гайка М8	45 9553 1055	250510	2.2.13	12	--	14
Гайка М8	45 9553 1055	250510	2.7.16	9	--	2
Гайка М8	45 9553 1055	250510	2.12.1	16	2	2
Гайка М8	45 9553 1055	250510	2.12.4	24	1	1
Гайка М8	45 9553 1055	250510	2.12.8	3	8	8
Гайка М8	45 9553 1055	250510	2.14.6	27	2	2
Гайка М8	45 9553 1055	250510	2.1.5	46	2	--
Гайка М8	45 9553 1055	250510	1.1.12	5	7	--
Гайка М8	45 9553 1055	250510	2.14.4	16	4	4
Гайка М8	45 9553 1055	250510	2.15.4	22	4	4
Гайка М8	45 9553 1055	250510	2.16.5	3	14	--
Гайка М8	45 9553 1055	250510	2.16.6	3	--	14
Гайка М8	45 9553 1055	250510	2.16.10	6	16	16
Гайка М8	45 9553 1055	250510	2.14.5	6	22	22
Гайка	45 9553 1055	250511	2.4.11	26	2	2

7547-3902090 КДС

Продолжение таблицы 4.1

Наименование сборочных единиц, деталей	Код ОКП	Обозначение	Номер рисунка	Номер позиции	Количество на изделие БелАЗ	
					7547	75473
Гайка	45 9553 1056	250511	2.13.15	23	8	8
Гайка M8	45 9553 1056	250511	2.2.9	12	1	--
Гайка	45 9553 1057	250512	2.1.4	1	22	--
Гайка	45 9553 1057	250512	2.1.14	3	--	3
Гайка M10	45 9553 1057	250512	2.2.4	10	1	--
Гайка	45 9553 1057	250512	2.3.2	-	4	
Гайка	45 9553 1057	250512	2.5.4	3	6	6
Гайка	45 9553 1057	250512	2.5.34	18	3	3
Гайка	45 9553 1057	250512	2.5.39	16	1	--
Гайка	45 9553 1057	250512	2.13.1	62	36	36
Гайка	45 9553 1057	250512	2.13.5	2	44	44
Гайка	45 9553 1057	250512	2.13.15	49	4	4
Гайка	45 9553 1057	250512	2.16.13	30	24	24
Гайка	45 9553 1057	250512	2.17.7	14	1	1
Гайка	45 9553 1057	250512	2.17.10	8	6	6
Гайка M10	45 9553 1057	250512	2.2.1	4	6	--
Гайка M10	45 9553 1057	250512	2.2.2	4	--	4
Гайка M10	45 9553 1057	250512	2.2.9	80	1	--
Гайка M10	45 9553 1057	250512	2.12.7	29	5	5
Гайка M10	45 9553 1057	250512	2.16.7	5	4	4
Гайка M10	45 9553 1057	250512	2.16.10	9	8	8
Гайка M10	45 9553 1057	250512	2.17.1	6	4	4
Гайка M10	45 9553 1057	250512	2.1.5	31	14	--
Гайка M10	45 9553 1057	250512	2.3.1	16	20	
Гайка M10	45 9553 1057	250512	2.4.1	37	-	5
Гайка M10	45 9553 1057	250512	2.5.5	25	36	36
Гайка M10	45 9553 1057	250512	2.14.4	32	2	2
Гайка M10	45 9553 1057	250512	2.14.5	10	13	13
Гайка M10	45 9951 4002	250513	2.2.9	71	1	--
Гайка M10	45 9951 4002	250513	2.14.7	3	1	--
Гайка M10	45 9951 4002	250513	2.14.8	2	--	1
Гайка	45 9553 1059	250514	2.3.2	-	12	
Гайка	45 9553 1059	250514	2.4.5	8	-	8
Гайка	45 9553 1059	250514	2.4.11	3	4	2
Гайка	45 9553 1059	250514	2.5.20	5	4	4
Гайка	45 9553 1059	250514	2.13.14	1	4	4
Гайка	45 9553 1059	250514	2.13.15	47	4	4
Гайка	45 9553 1059	250514	2.16.12	21	10	10
Гайка	45 9553 1059	250514	2.16.13	11	24	24
Гайка M12	45 9553 1059	250514	2.2.1	25	1	--
Гайка M12	45 9553 1059	250514	2.2.2	25	--	3
Гайка M12	45 9553 1059	250514	2.2.6	10	--	4
Гайка M12	45 9553 1059	250514	2.2.9	36	2	--
Гайка M12	45 9553 1059	250514	2.2.13	48	--	1
Гайка M12	45 9553 1059	250514	2.5.2	1	18	18
Гайка M12	45 9553 1059	250514	2.5.37	9	4	4
Гайка M12	45 9553 1059	250514	2.3.1	10	24	
Гайка M12	45 9553 1059	250514	2.4.1	64	-	1
Гайка M12	45 9553 1059	250514	2.5.5	18	10	10
Гайка M12	45 9553 1059	250514	2.5.11	1	28	28
Гайка M12	45 9553 1059	250514	1.1.12	25	4	--
Гайка	45 9553 1060	250515	2.4.3	29	8	8
Гайка M12	45 9553 1060	250515	2.6.1	7	12	--
Гайка M12	45 9553 1060	250515	2.6.2	2	--	12
Гайка M12	45 9553 1060	250515	2.14.6	33	1	1
Гайка	45 9553 1058	250517	2.13.1	34	1	1
Гайка	45 9553 1058	250517	2.13.7	34	1	1
Гайка	45 9553 1061	250558	2.4.3	11	8	8
Гайка	45 9553 1061	250558	2.10.3	7	4	4
Гайка	45 9553 1061	250558	2.16.12	1	10	10
Гайка	45 9553 1062	250559	2.1.1	4	8	--
Гайка	45 9553 1062	250559	2.4.3	3	4	4
Гайка	45 9553 1062	250559	2.13.2	26	2	2
Гайка M14	45 9553 1062	250559	2.4.1	38	-	4
Гайка	45 9553 1063	250560	2.1.13	17	--	1
Гайка	45 9553 1063	250560	2.7.1	16	6	--
Гайка	45 9553 1063	250560	2.7.2	15	--	2
Гайка	45 9553 1063	250560	2.7.15	21	1	--

Продолжение таблицы 4.1

Наименование сборочных единиц, деталей	Код ОКП	Обозначение	Номер рисунка	Номер позиции	Количество на изделие БелАЗ	
					7547	75473
Гайка	45 9553 1063	250560	2.10.1	25	4	4
Гайка	45 9553 1063	250560	2.10.5	14	8	8
Гайка	45 9553 1063	250560	2.16.12	11	10	10
Гайка	45 9553 1063	250560	2.16.13	9	10	10
Гайка	45 9553 1063	250560	2.17.5	3	2	2
Гайка M16	45 9553 1063	250560	2.2.3	10	1	1
Гайка M16	45 9553 1063	250560	2.16.1	11	8	8
Гайка M 16	45 9553 1064	250561	2.12.5	14	1	1
Гайка M18	45 9951 4069	250562	2.2.4	55	10	--
Гайка M18	45 9951 4069	250562	2.2.6	37	--	10
Гайка	45 9553 1268	250640	2.13.1	21	1	1
Гайка	45 9553 1268	250640	2.14.1	27	2	--
Гайка	45 9553 1268	250640	2.14.2	60	--	1
Гайка	45 9951 4031	250868	2.3.2	-	8	
Гайка M10	45 9951 4031	250868	2.3.1	29	4	
Гайка	45 9553 1614	250871	2.1.3	20	1	--
Гайка	45 9553 1614	250871	2.4.3	20	4	4
Гайка M16	45 9553 1614	250871	2.6.5	6	8	8
Гайка	45 9553 0512	250978	2.13.15	7	1	1
Гайка M10	45 9552 1906	251514	2.2.8	12	--	4
Гайка	45 9553 1059	259514	2.4.4	10	12	-
Гайка	45 3313 7284	303032	2.13.15	28	4	4
Гайка	--	303112	2.13.15	13	6	6
Гайка M20	00 3421 0500	342105	2.7.6	4	20	20
Гайка M12	45 9957 4010	342255	2.2.9	34	1	--
Гайка M18	45 9957 4031	342364	2.6.1	11	16	--
Гайка M18	45 9957 4031	342364	2.6.2	11	--	16
Гайка	45 9957 4017	342370	2.10.3	11	2	2
Гайка M56	45 9957 4016	342393	2.7.5	4	1	1
Гайка крепления колеса M24x2-6H	00 3424 0800	342408	2.11.1	6	32	32
Гайка крепления колеса M24x2-6H	00 3424 0800	342408	2.11.2	3	32	32
Гайка	45 9957 4043	342421	2.9.1	5	1	1
Гайка	45 9957 4042	342426	2.5.34	19	3	3
Гайка	45 9957 4040	342429	2.7.8	12	24	--
Гайка	45 9957 4040	342429	2.10.4	10	24	24
гайка	45 9957 4270	342437	2.13.16	1	1	1
Гайка	45 9957 4274	342439	2.5.35	23	1	1
Гайка	45 9957 4274	342439	2.5.36	5	1	1
Гайка	45 9957 4021	342440	2.7.4	2	4	4
Гайка	45 9957 4027	342444	2.13.1	7	5	5
Гайка M27	45 9957 4027	342444	2.1.5	63	1	--
Гайка M39	45 3957 4284	342450	2.1.5	77	1	--
Гайка	45 9957 4290	342452	2.4.3	1	8	8
Гайка	45 9957 4049	342472	2.10.3	5	2	2
Гайка M24	45 9957 4123	344794	2.1.7	4	1	--
Гайка M24	45 9957 4123	344794	2.2.11	3	1	--
Гайка	45 9922 1406	344810	2.4.2	20	4	-
Гайка	45 9957 4260	344813	2.10.2	24	2	2
Гайка	45 9958 4075	374542	2.2.10	10	2	--
Гайка	45 9958 4075	374542	2.2.13	6	--	2
Гайка M12	45 9958 4075	374542	2.1.5	16	1	--
Гайка	45 9958 4104	374625	2.1.1	14	8	--
Гайка	45 9958 4104	374625	2.1.13	5	--	12
Гайка	45 9558 4104	374625	2.17.11	43	1	1
Гайка M14	45 9958 4104	374625	2.5.1	16	8	8
Гайка	45 9958 4157	374802	2.4.9	8	2	2
Гайка M18	45 9958 4157	374802	2.12.4	20	1	1
Гайка	45 9958 4209	374935	2.13.1	90	2	2
Гайка	45 9958 4217	374939	2.13.1	15	20	20
Гайка M22	45 9958 4217	374939	2.1.5	37	3	--
Гайка	45 9958 4348	375102	2.9.2	9	1	1
Гайка M56	45 9958 4362	375110	2.5.11	10	5	5
Гайка M56	45 9958 4362	375110	2.5.13	2	2	2
Гайка M56	45 9958 4362	375110	2.5.14	2	2	2
Гайка M20	45 9553 1268	560640	2.12.3	3	1	1
Гайка	45 3613 0588	540-1308027-01	2.4.9	11	2	2
Гайка	45 3611 0060	525-1701323-B	2.7.1	44	2	--
Гайка	45 3611 0060	525-1701323-20	2.10.1	21	2	2

7547-3902090 КДС

Продолжение таблицы 4.1

Наименование сборочных единиц, деталей	Код ОКП	Обозначение	Номер рисунка	Номер позиции	Количество на изделие БелАЗ	
					7547	75473
Гайка	45 3631 0061	6411-1704480	2.5.3	23	1	1
Гайка	45 3611 0103	525-2403040	2.7.4	4	2	2
Гайка	45 3619 7523	549А-3001970	2.10.2	21	2	2
Гайка	45 3613 1596	540-3104076	2.7.1	63	2	--
Гайка	45 3613 1596	540-3104076	2.7.2	43	--	2
Гайка	45 3613 4403	540-3103077-10	2.10.1	5	2	2
Гайка 1 СпВ 12	45 9167 1805	20-3114200	2.11.1	8	4	4
Гайка	45 9135 0039	100-3512068	2.13.12	10	2	2
Гайка	45 3619 2491	549А-3519354	2.7.15	20	1	--
Гайка М33	45 3619 2491	549А-3519354	2.7.16	20	--	1
Гайка	45 3427 2610	6422-3724544	2.14.6	16	4	4
Гайка накидная	45 9922 1406	344810	2.5.2	17	2	2
Гайка накидная	45 9922 1406	344810	2.5.3	18	4	4
Гайка накидная	45 9922 1409	344811	2.5.18	15	1	1
Гайка накидная	45 9922 1406	344810	2.13.2	14	1	1
Гайка накидная М12х1,25	45 9984 8200	401120	2.16.6	19	--	2
Гайка накидная М12х1,25	45 9984 8200	401120	2.2.9	39	4	--
Гайка накидная М16х1,5-6Н	45 9922 1406	344810	2.5.16	31	2	2
Гайка распоржирования	45 3637 7112	7545-3519355	2.7.16	25	--	1
Гайка соединительная М14х1,5-6Н	45 9958 4408	379225	2.5.16	37	2	2
Гайка ступицы реактора	45 3614 1763	548А-1709132	2.5.5	30	1	1
Генератор	45 7371 0208	6301.3701	2.1.2	3	1	--
Генератор	45 7371 0212	631.3701	2.14.1	40	1*	--
Генератор	--	--	2.14.2	33	--	1*
Гибкий рукав	45 3614 3828	75482-3724144	2.14.1	57	1	--
Гибкий рукав	45 3614 3828	7540-3724021	2.14.2	46	--	1
Гильза	45 3638 1756	7549-1026102	2.1.10	8	1	--
Гильза	45 3637 7230	7545-1108948	2.2.11	19	1	--
Гильза	45 3613 6760	7548-1712504	2.5.27	4	2	2
Гильза	45 3613 5080	7548-1712422	2.5.27	32	4	4
Гильза	45 3613 5085	7548-1712442	2.5.29	9	1	1
Гильза	45 3613 7881	7548-3406206	2.12.3	15	1	1
Гильза	45 3613 5158	7548-3573232	2.5.30	21	1	1
Гильза	45 3613 5172	7548-3573316	2.5.20	12	1	1
Гильза	45 3613 5072	7548-1712384	2.5.31	10	1	1
Гильза диапазонных фрикционов	45 3613 5082	7548-1712426	2.5.27	26	1	1
Гильза клапана	45 3613 5008	7548-1711432	2.5.26	29	6	6
Гильза клапана блокировки	45 3613 7088	7548-1712262-20	2.5.34	44	1	1
Гильза клапана первичного	45 3637 7229	7545-1108949	2.2.11	9	1	--
Гильза пилота	45 3612 0234	531-1712217	2.17.3	11	2	2
Гильза пилота	45 3613 5085	7548-1712442	2.5.27	20	5	5
Гильза пилота	45 3619 7550	549Б-8606386	2.17.3	11	2	2
Гильза плунжера	45 3613 6755	7548-1712286-10	2.5.34	42	1	1
Гильза регулятора главного давления	45 3613 6565	7548-1712222-10	2.5.34	24	1	1
Гильза регулятора давления гидро-трансформатора	45 3613 5035	7548-1712242	2.5.34	10	1	1
Гильза полкапеля	45 3613 6564	7548-1712226-10	2.5.34	27	1	1
Глушитель в сборе	45 3638 1948	7549-1061010	2.1.9	6	1	--
Гнездо клапана	45 3613 3256	540-8603050-10	2.17.2	15	2	2
Головка в сборе	45 3315 1892	130-3509039	2.13.15	22	1	1
Головка для отвертывания пробок заднего моста и планетарной передачи	45 3613 2387	540-3924330	2.15.2	2	1	1
Головка клапана	45 3613 7372	7548-3573241	2.5.30	5	1	1
Головка компрессора	45 3315 1893	130-3509040	2.13.15	41	1	1
Головка сменная 10	-	7812-0483	2.15.1	18	1	1
Головка сменная 12	-	7812-0485	2.15.1	19	1	1
Головка сменная 13	-	7812-0486	2.15.1	20	1	1
Головка сменная 14	-	7812-0487	2.15.1	21	1	1
Головка сменная 17	-	7812-0491	2.15.1	22	1	1
Головка сменная 19	-	7812-0493	2.15.1	23	1	1
Головка сменная 22	-	7812-0496	2.15.1	24	1	1
Головка сменная 24	-	7812-0498	2.15.1	25	1	1
Головка сменная 27	-	7812-0502	2.15.1	26	1	1
Головка цилиндра	45 3616 4095	540А-8603026	2.17.2	1	2	2
Головка цилиндра верхняя	99 0000 2717	9571-8603025-20	2.17.2	38	2	2
Грязесъемник	45 3921 0010	Е52-080	2.10.5	5	2	2
Датик	45 7382 6027	ММ124-3810600	2.14.3	73	1	1
Датик аварийного давления воздуха	45 7382 6189	ММ124-В	2.14.2	58	--	2

Продолжение таблицы 4.1

Наименование сборочных единиц, деталей	Код ОКП	Обозначение	Номер рисунка	Номер позиции	Количество на изделие БелАЗ	
					7547	75473
Датчик аварийного давления масла	45 7382 6184	ММ111-В	2.14.1	26	3	--
Датчик аварийного давления масла	45 7382 6184	ММ111-В	2.14.2	80	--	2
Датчик аварийного давления масла двигателя	--	--	2.14.2	31	--	1
Датчик аварийного закачивания воздуха	45 7382 6189	ММ124-В	2.14.1	23	2	--
Датчик аварийной температуры воды	--	--	2.14.2	32	--	1
Датчик главного давления ГМП	45 7382 6127	11.3829010	2.14.2	57	--	1
Датчик давления	45 7382 6215	18.3829010	2.14.1	22	3	--
Датчик давления	45 7382 6127	11.3829010	2.14.1	70	1	--
Датчик давления	45 7382 6215	18.3829	2.14.2	30	--	2
Датчик засоренности воздушных фильтров	45 7310 0014	ДСФ-65	2.2.2	19	--	1
Датчик засоренности воздушных фильтров	45 7382 8003	131.3839	2.14.1	50	2	--
Датчик засоренности воздушных фильтров	45 7382 8003	131.3839	2.14.2	34	--	1
Датчик сигнализатора	45 7382 5123	ТМ111	2.14.1	38	1	--
Датчик спидометра	45 7381 3547	24.3802	2.5.14	33	1	1
Датчик спидометра	45 7381 3547	24.3802	2.14.1	16	1	--
Датчик спидометра	45 7381 3547	24.3802	2.14.2	84	--	1
Датчик температуры	45 7382 5054	ТМ100-В	2.14.1	32	5	--
Датчик температуры масла	45 7382 5054	ТМ100В	2.14.2	68	--	4
Датчик турбинного колеса	45 3613 4895	7548-1712530	2.5.16	9	2	2
Датчик уровня топлива	45 7382 4409	БМ144-3806600-Д	2.2.5	5	1	--
Датчик уровня топлива	45 7382 4409	БМ144-3806600-Д	2.2.7	5	--	1
Датчик уровня топлива	45 7382 4409	БМ144-Д	2.14.1	83	1	--
Датчик уровня топлива	45 7382 4409	БМ144-Д	2.14.2	79	--	1
Датчики давления тормозной системы	45 7373 4216	16.3829	2.14.2	81	--	2
Дверь	45 3614 4640	75481-6100030	2.16.3	26	1	1
Дверь с арматурой и ручками	45 3614 8589	75481-6100010-10	2.16.2	65	1	1
Двигатель	--	КТА-19 С	2.1.13	23	--	1
Двигатель постоянного тока	45 7375 3907	5602.3780000	2.12.8	2	1	1
Двигатель ЯМЗ-240НМ-1Б	45 6142 6586	240НМ-1000176-Б	2.1.1	18	1	--
Держатель	45 3641 6778	75125-1109670	2.2.3	14	1	1
Держатель	45 3632 3934	74211-1108298	2.2.9	22	3	--
Держатель кронштейнов верхний	45 3637 2944	7555-8201110	2.16.10	10	4	4
Держатель кронштейнов нижний	45 3637 2945	7555-8201112	2.16.10	11	4	4
Держатель обивки	45 3614 5456	75481-6102090	2.16.3	45	1	1
Держатель обивки (цветбелый)	45 3616 5264	7540-5702062	2.16.2	54	72	72
Держатель обивки (цветчерный)	45 3616 5265	7540-5702063	2.16.2	55	39	39
Держатель пелли	45 3614 5483	75481-6106260	2.16.3	24	1	1
Держатель фильтрующего элемента	45 3614 7807	7548Д-1109420	2.2.3	3	1	1
Дефлектор	45 3614 5511	75481-8119530	2.16.8	4	1	1
Диафрагма	45 9135 0114	100-3515028	2.13.8	11	2	2
Диод с перемычкой	45 3619 4886	549Б-3747290	2.14.1	41	2	--
Диод с перемычкой	45 3619 4886	549А-3747290	2.14.2	13	--	3
Диод с перемычкой	45 3619 4886	549Б-3747290	2.14.3	27	3	3
Диск	45 3637 7235	7545-1108974	2.2.11	11	1	--
Диск	45 3613 1383	540-2917069	2.9.4	3	6	6
Диск	45 3613 7937	540-2917069-01	2.9.4	3	6	6
Диск	45 3616 2361	7540-2917087	2.9.4	38	6	6
Диск	45 3616 6030	7540-2917087-01	2.9.4	38	6	6
Диск	45 3642 0428	ТО41-3104072	2.7.9	5	--	2
Диск	45 3619 2421	549А-3507150	2.7.13	23	1	1
Диск	45 3619 2422	549А-3507151	2.7.13	29	1	1
Диск ведомый	45 3613 6969	7548-1711484	2.5.5	43	4	4
Диск ведомый	45 3613 6969	7548-1711484	2.5.26	3	44	44
Диск ведущий	45 3613 6370	7548-1711482	2.5.5	44	4	4
Диск ведущий	45 3613 6370	7548-1711482	2.5.26	4	38	38
Диск защитный	45 3614 0611	548-3502150	2.7.1	17	4	--
Диск защитный	45 3614 0603	548-3501150	2.10.1	31	4	4
Диск мембранный	45 9135 6046	11.3512016	2.13.7	7	1	1
Диск мембраны	45 9135 6039	11.3511098	2.13.6	25	1	1
Диск нажимной	45 3613 6372	7548-1711425	2.5.26	10	6	6
Диск нажимной в сборе	45 3613 5726	7548-1711424	2.5.26	8	6	6
Диск направляющий	45 9135 6034	11.3511092	2.13.6	17	2	2
Диск направляющий	45 9135 6035	11.3511093	2.13.6	18	1	1
Диск опорный	45 3637 7233	7545-1108958	2.2.11	15	1	--

7547-3902090 КДС

Продолжение таблицы 4.1

Наименование сборочных единиц, деталей	Код ОКП	Обозначение	Номер рисунка	Номер позиции	Количество на изделие БелАЗ	
					7547	75473
Диск уплотнительный	45 9135 6007	11.3511036	2.13.6	33	1	1
Диск упорный	45 3612 1756	531-4202360-10	2.5.5	41	1	1
Диск упорный	45 3613 6371	7548-1711492	2.5.26	2	6	6
Диск электродвигателя	--	75481-8102044	2.16.9	11	2	2
Дистанционный выключатель «массы»	43 7373 4414	BK860-Б	2.14.1	69	1	--
Дистанционный выключатель «массы»	43 7373 4414	BK860-Б	2.14.2	56	--	1
Дифференциал в сборе	45 3637 6529	75231-2403010-10	2.7.4	18	1	1
Дозатор смазки	45 3638 1435	7549-1063010	2.1.5	30	1	--
Домкрат гидравлический	45 9136 2901	111.3913010	2.15.2	15	1	1
Дроссель	45 3638 1439	7549-1063026	2.1.6	7	1	--
Дроссель	45 3638 1440	7549-1063027	2.1.6	9	1	--
Жалюзи	45 3614 4839	75481-1310110	2.4.11	34	1	-
Жалюзи	-	75483-1310110	2.4.11	35	-	1
Жгут проводов	45 3616 3709	75483-3724018-20	2.14.3	64	1	1
Жгут проводов	45 3614 5020	548А-3724028-01	2.14.1	56	1	--
Жгут проводов	45 3614 5020	548А-3724028-10	2.14.2	85	--	1
Жгут проводов	45 3614 5021	75481-3724030	2.14.1	48	1	--
Жгут проводов	45 3613 5990	7548-3724040	2.14.1	86	1	--
Жгут проводов	45 3616 3613	7548-3724040	2.14.2	87	--	1
Жгут проводов	45 3613 5989	7548-3724041	2.14.1	87	1	--
Жгут проводов	45 3616 3615	7548-3724041	2.14.2	86	--	1
Жгут проводов	45 3616 2328	75483-3724266-10	2.14.3	2	1	1
Жгут проводов	45 3616 5565	75406-3724292	2.14.1	12	1	--
Жгут проводов	45 3611 3846	754737-3724300-20	2.14.2	78	--	1
Жгут проводов	45 3614 5035	75481-3724334	2.14.3	76	1	-
Жгут проводов	45 3616 5572	75406-3724614	2.14.3	16	1	1
Жгут проводов	45 3637 1336	7522-3724720-01	2.14.1	17	1	--
Жгут проводов двигателя	45 3614 5030	75481-3724300	2.14.1	39	1	--
Жгут проводов заднего левого фонаря	45 3611 3899	75489-3724040-10	2.14.6	21	1	1
Жгут проводов заднего правого фонаря	45 3611 3899	75489-3724041-10	2.14.6	23	1	1
Жгут проводов основной	45 3614 8348	75481-3724008-40	2.14.3	65	1	1
Жгут проводов по лонжерону	45 3617 3895	754737-3724030-50	2.14.2	70	--	1
Жгут проводов фар	45 3614 5018	75481-3724026	2.14.1	11	1	--
Жгут проводов фар	45 3614 6068	75473-3724026	2.14.2	7	--	1
Заглушка	45 3613 5746	7548-1712996	2.5.6	21	1	1
Заглушка	45 3613 7138	7548-1712996	2.5.11	5	1	1
Заглушка	45 3613 5746	7548-1712996	2.5.18	30	3	3
Заглушка	45 3613 5746	7548-1712996	2.5.30	15	1	1
Заглушка	45 3613 5338	540-2917256-10	2.9.4	21	6	6
Заглушка	45 3613 7882	7548-3406214	2.12.3	17	1	1
Заглушка	45 3525 0532	500А-3507192	2.16.12	42	4	4
Заглушка	45 3642 2009	7820-3515152	2.17.7	16	1	1
Заглушка	45 3613 5154	7548-3573016	2.5.29	5	1	1
Заглушка	45 3637 2946	7555-8201128	2.16.10	3	2	2
Заглушка	45 9821 1006	260305	2.7.14	4	1	1
Заглушка	45 9958 7025	378960	2.10.2	10	2	2
Заклепка	--	304183	2.2.12	2	2	--
Заклепка	--	304183	2.13.11	4	2	2
Заклепка	00 3431 8000	343180	2.7.11	4	96	96
Заклепка	45 9957 5006	343180	2.7.13	11	16	16
Заклепка	00 3431 8000	343180	2.10.6	4	96	96
Заклепка	--	343233	2.16.2	27	20	20
Заклепка	45 9135 0073	100-3514048	2.13.3	53	1	1
Заклепка	--	100-3514048	2.13.10	18	1	1
Заклепка	45 9135 0073	100-3514048	2.13.13	20	1	1
Заклепка	45 3416 1098	500-3501146	2.7.14	6	5	5
Замок двери правый	45 3537 4943	5320-6105020-10	2.16.3	40	1	1
Замок двери правый	45 3921 0094	01.93.00.0000-01	2.16.3	40	1	1
Замок капота	45 3611 2322	75483-8406010	2.16.12	39	1	1
Замок капота	45 3611 2323	75483-8406011	2.16.12	39	1	1
Замок-выключатель	45 7373 4214	BK856	2.14.7	52	1	--
Замок-выключатель	45 7373 4214	BK856	2.14.8	54	--	1
Заслонка	45 3642 4236	78202-4615101	2.17.11	37	1	1
Заслонка	45 3614 6948	75481-8608600	2.17.11	36	1	1
Заслешка	45 3614 6614	75481-3748350	2.14.5	13	2	2
Зеркало	45 9100 0001	ВРЕИ.203621.008	2.16.10	1	2	2
Золотник	45 3613 5727	7548-1711434	2.5.26	28	6	6
Золотник	45 3613 5030	7548-1712224	2.5.34	25	1	1

Продолжение таблицы 4.1

Наименование сборочных единиц, деталей	Код ОКП	Обозначение	Номер рисунка	Номер позиции	Количество на изделие БелАЗ	
					7547	75473
Золотник	45 3613 6758	7548-1712244-10	2.5.34	11	1	1
Золотник	45 3613 5040	7548-1712254	2.5.34	9	1	1
Золотник	45 3613 7088	7548-1712264-20	2.5.34	43	1	1
Золотник	45 3613 5073	7548-1712386	2.5.31	9	1	1
Золотник	45 3613 5083	7548-1712424	2.5.27	33	4	4
Золотник	45 3613 5083	7548-1712428	2.5.27	27	1	1
Золотник	45 3613 5086	7548-1712444	2.5.29	10	1	1
Золотник	45 3613 6757	7548-1712506	2.5.27	3	2	2
Золотник	45 3613 7880	7548-3406208	2.12.3	14	1	1
Золотник	45 3613 5159	7548-3573234	2.5.30	20	1	1
Золотник	45 3613 7427	540-8607156-20	2.17.6	33	1	1
Золотник	45 3613 3311	540-8607020	2.17.9	8	1	1
Золотник венпиля	45 9135 6006	11.3511034	2.13.6	32	1	1
Золотник клапана	45 9135 6005	11.3511032	2.13.6	31	1	1
Золотник пилопа	45 3613 5086	7548-1712444	2.5.27	21	5	5
Зубило	39 2634 2315	2810-0199	2.15.1	2	1	1
Индикатор	45 3921 0251	ЕИРВ 467845.008	2.14.7	39	1	--
Индикатор	45 3921 0251	ЕИРВ 467845.008	2.14.8	41	--	1
Кабина	45 3614 7470	75481-5000012-20	2.16.1	4	1	--
Кабина	45 3611 2074	75473-5000012-10	2.16.1	4	--	1
Кабина в сборе	45 3614 4957	75481-5000024	2.16.2	10	1	--
Кабина в сборе	45 3611 2073	75473-5000024-10	2.16.2	10	--	1
Капотбоковой	45 3614 8134	7548Д-8402412-10	2.16.12	22	1	1
Капотпередний	45 3613 8506	7573-8402012	2.16.12	30	1	1
Кардан вала в сборе	45 3416 0920	500-3401096-Б1	2.12.6	6	2	2
Каркас с сеткой	45 3613 7787	7548-1704378-10	2.5.32	1	1	1
Картер	45 3637 1116	75231-2402018	2.7.4	7	1	1
Картер	45 3637 1099	75231-2402049	2.7.5	15	1	1
Картер	45 3315 1889	130-3509028	2.13.15	31	1	1
Картер верхний	45 3613 5188	7548-1709022	2.5.7	4	1	1
Картер гидромеханической передачи	45 3637 3379	7555-1701320-10	2.5.11	36	1	1
Картер гидромеханической передачи	45 3637 2012	7555-1701322-10	2.5.18	8	1	1
Картер гидропреобразователя в сборе	45 3613 7252	7548-1709021-10	2.5.6	8	1	1
Картер гидропреобразователя с приводом насосов	45 3613 7485	7548-1709020-20	2.5.5	12	1	1
Картер главной передачи в сборе	45 3637 1117	75231-2402015	2.7.4	5	1	1
Картер заднего моста в сборе	45 3614 3162	548П-2401010	2.7.1	55	1	--
Картер заднего моста в сборе	45 3611 1815	75473-2401010	2.7.2	29	--	1
Картер коробки передач	45 3637 3378	7555-1701310-10	2.5.11	31	1	1
Картер коробки передач	45 3613 6388	7548-1701312	2.5.17	1	1	1
Картер маслосборника	45 3616 6814	7540-2917038	2.9.4	44	6	6
Картер маслосборника	45 3616 2357	7540-2917040	2.9.4	44	6	6
Картер нижний	45 3613 7254	7548-1709023-10	2.5.7	6	1	1
Картер подшипников в сборе	45 3637 1103	75231-2402022	2.7.5	13	1	1
Картер согласующей передачи	45 3613 6985	7548-1731015-10	2.5.35	1	1	1
Клапан	45 3638 1427	7549-1032182	2.1.5	6	1	--
Клапан	45 3627 5767	75211-1032830	2.1.7	12	1	--
Клапан	45 3638 1444	7549-1063040	2.1.6	16	1	--
Клапан	45 3631 0775	6411-2401070	2.7.1	19	1	--
Клапан	45 3631 0775	6411-2401070	2.7.2	45	--	2
Клапан	45 3637 1168	7523-3408330	2.12.7	30	1	1
Клапан	45 3641 0243	7512-3408332	2.12.9	3	1	1
Клапан	45 3315 1895	130-3509050	2.13.15	38	2	2
Клапан	45 9135 0072	100-3514046	2.13.3	54	1	1
Клапан	45 9135 0072	100-3514046	2.13.10	16	1	1
Клапан	45 9135 0072	100-3514046	2.13.13	18	1	1
Клапан	45 9135 6109	11.3515062	2.13.7	25	1	1
Клапан	45 9135 0125	100-3515123	2.13.9	17	1	1
Клапан	45 9135 0544	100-3534035	2.13.10	20	2	2
Клапан	45 3642 4473	78211-4617122	2.17.8	3	1	1
Клапан	45 3616 4584	540А-8608440	2.17.11	6	1	1
Клапан	45 3627 5796	75211-8608440	2.17.11	32	1	1
Клапан	45 3642 4473	78211-4617122	2.17.8	3	1	1
Клапан в сборе	45 3638 1441	7549-1063030	2.1.6	4	1	--
Клапан в сборе	45 9135 6027	11.3511082	2.13.6	8	1	1
Клапан в сборе	45 9135 6027	11.3511082	2.13.7	33	2	2
Клапан в сборе	45 3637 2449	7555-3572020	2.5.38	6	1	1
Клапан в сборе	45 3613 7371	7548-3573240-01	2.5.30	3	1	1

7547-3902090 КДС

Продолжение таблицы 4.1

Наименование сборочных единиц, деталей	Код ОКП	Обозначение	Номер рисунка	Номер позиции	Количество на изделие БелАЗ	
					7547	75473
Клапан впускной	45 3637 7231	7545-1108952	2.2.11	10	1	--
Клапан вспомогательный	45 3642 2130	7820-4603100	2.17.6	40	1	1
Клапан впускной	45 3637 7232	7545-1108954	2.2.11	16	1	--
Клапан заправочный	45 3616 5166	75405-2917360	2.9.4	18	12	12
Клапан защитный двойной	45 9135 6378	100-3515110	2.13.1	39	1	1
Клапан защитный одинарный	45 9135 0104	100-3515010	2.1.5	62	2	--
Клапан защитный одинарный	45 9135 0104	100-3515010	2.13.1	11	2	2
Клапан контрольного вывода	45 9135 6940	13.3515310	2.13.1	3	3	3
Клапан корректирующий	45 3613 5070	7548-1712380	2.5.19	9	1	1
Клапан настройки	45 3642 0492	ТО-41-3515144	2.17.7	6	1	1
Клапан ограничения давления	45 9135 0531	100-3534010	2.13.1	74	1	1
Клапан первичный в сборе	45 3637 7226	7545-1108940	2.2.11	6	1	--
Клапан пневматический	45 3637 7217	7545-1108900	2.2.10	35	1	--
Клапан подпорный	45 3613 7374	7548-3573322-01	2.5.20	10	1	1
Клапан предохранительный	45 3114 5390	367116	2.9.4	42	6	6
Клапан предохранительный	45 3614 6852	75481-3406200	2.12.2	11	1	1
Клапан предохранительный	45 9135 6105	11.3515050	2.13.7	23	1	1
Клапан предохранительный в сборе	45 3642 4469	78211-4617100	2.17.6	38	1	1
Клапан пусковой	45 3638 1426	7549-1032180	2.1.5	1	1	--
Клапан с электромагнитом	45 3537 1890	5320-3721500	2.4.11	6	4	2
Клапан ускорительный	45 9135 6880	11.3518010	2.13.1	54	1	1
Клапан электромагнитный	45 7518 0026	КЭМ-18	2.1.5	41	1	--
Клапан электромагнитный	45 7518 0026	КЭМ-18	2.2.9	68	1	--
Клапан электромагнитный	45 3537 1890	5320-3721500	2.14.1	8	4	--
Клапан электромагнитный	45 7376 5001	11.3741	2.14.1	52	1	--
Клапан электромагнитный	45 3537 1890	5320-3721500	2.14.2	14	--	2
Ключ	39 2551 5056	7813-00352	2.15.1	3	1	1
Ключ	39 2651 2155	7811-0461	2.15.1	6	1	1
Ключ	39 2651 3096	7811-0290	2.15.1	10	1	1
Ключ	-	6910-0333	2.15.1	27	1	1
Ключ	-	6910-0296	2.15.1	30	1	1
Ключ 68	45 3611 0294	525-3916673	2.15.2	7	1	1
Ключ S=11-13	39 2651 2265	7811-0461	2.15.1	5	1	1
Ключ S=41-46	39 2651 2195	7811-0045	2.15.1	7	1	1
Ключ S=50-55	39 2651 2215	7811-0047	2.15.1	8	1	1
Ключ S=8-10	39 2651 2055	7811-0003HC2	2.15.1	4	1	1
Ключ S11-13	39 2651 2265	7811-0461	2.15.1	31	1	1
Ключ гаек подшипников ступицы заднего колеса	45 3611 0299	525-3924300	2.15.2	9	1	1
Ключ гаек подшипников чашек дифференциала	45 3613 2402	540-3924375	2.15.2	10	1	1
Ключ гаек цилиндра поворота	45 3616 5593	75406-3924170	2.15.2	12	1	1
Ключ гайки крепления реактивной штанги	45 3616 5216	7540-3901112	2.15.2	1	1	1
Ключ гайки крепления реактивной штанги	45 3616 5215	7540-3901114	2.15.2	3	1	1
Ключ Д=65-110	39 2652 1325	7811-0352	2.15.1	9	1	1
Ключ специальный	45 3619 2878	549Б-3924094	2.15.1	13	1	1
Ключ порцовой гайки крепления рулевого колоса	45 3613 2375	540-3924030	2.15.2	8	1	1
Ключ порцовой специальный	45 3614 6280	75481-3924316	2.15.1	11	1	1
Ключи гаечные порцовые (комплект)	45 3613 2383	540-3924200	2.15.1	-	1	1
Кляммер	45 3414 3493	315406	2.14.2	2	--	26
Кляммер	45 3414 3493	315406	2.14.3	17	3	3
Кляммер	45 3414 3495	315407	2.1.5	69	2	--
Кляммер	45 3414 3495	315407	2.2.9	65	4	--
Кляммер	45 3414 3495	315407	2.2.13	57	--	1
Кляммер	45 3414 3495	315407	2.4.11	36	3	3
Кляммер	45 3414 3495	315407	2.12.7	19	12	12
Кляммер	45 3414 3495	315407	2.14.1	19	16	--
Кляммер	45 3613 7218	315407	2.14.2	18	--	9
Кляммер	45 3414 3495	315407	2.14.3	55	9	9
Кляммер	45 3414 3496	315407	2.14.6	9	2	2
Кляммер	45 3625 1966	315412	2.1.5	27	2	--
Кляммер	45 3625 1966	315412	2.2.4	5	1	--
Кляммер	45 3625 1966	315412	2.2.9	41	2	--
Кляммер	45 3625 1966	315412	2.4.11	13	1	-
Кляммер	45 3611 0716	344611	2.5.2	23	2	2
Кляммер	45 3611 0716	344611	2.5.18	2	2	2
Кляммер	45 3611 0771	344612	2.14.1	5	5	--

Продолжение таблицы 4.1

Наименование сборочных единиц, деталей	Код ОКП	Обозначение	Номер рисунка	Номер позиции	Количество на изделие БелАЗ	
					7547	75473
Кляммер	45 3611 0718	344614	2.2.4	4	2	--
Кляммер	45 3611 0718	344614	2.4.1	4	-	1
Кляммер	45 3611 0718	344614	2.13.1	78	2	2
Кляммер	45 3611 0739	344618	2.15.4	24	2	2
Кляммер	45 3611 0735	344619	2.15.4	11	4	4
Кляммер	45 3611 0721	344621	2.1.3	33	2	--
Кляммер	45 3611 0721	344621	2.14.1	60	5	--
Кляммер	45 3616 0721	344621	2.14.2	48	--	3
Кляммер	45 3611 0721	344621	2.14.3	67	2	2
Кляммер	45 3611 0722	344622	1.1.12	7	1	--
Кляммер	45 3611 0722	344622	2.1.14	7	--	2
Кляммер	45 3611 0722	344622	2.13.1	79	2	2
Кляммер	45 3611 0722	344622	2.14.3	78	2	2
Кляммер	45 3414 3607	379169	2.2.6	17	--	12
Кляммер	45 3414 3607	379169	2.14.3	79	2	3
Кляммер	45 3414 3511	379187	2.1.5	71	1	--
Кляммер	45 3625 1979	379198	2.2.4	40	8	--
Кляммер	45 3625 1979	379198	2.14.1	45	9	--
Кляммер	45 3619 2677	379198	2.14.2	17	--	10
Кляммер	45 3625 1979	379198	2.14.3	25	6	6
Кляммер	45 3625 1979	379198	2.15.4	20	1	1
Коврик пола	45 3613 8851	75483-5109010	2.16.2	66	1	--
Коврик пола	45 3611 4231	75473-5109010-30	2.16.2	66	--	1
Кожух	45 3613 5116	7548-1767061	2.5.6	12	1	1
Кожух	45 3614 2666	548-2405015-30	2.7.7	3	2	2
Кожух	45 3614 6850	75481-3444140	2.12.1	23	1	1
Кожух	45 3614 8201	75481-3444150-10	2.12.5	10	1	1
Кожух	45 3616 2514	7540-3573434	2.13.16	10	1	1
Кожух верхний	45 3427 6279	64221-3444236	2.12.1	27	1	1
Кожух гидротрансформатора	45 3613 5209	7548-1709074	2.5.5	45	1	1
Кожух защитный	45 3613 5440	7548-1001432	2.1.1	8	4	--
Кожух защитный	45 3613 5440	7548-1001432	2.1.13	8	--	4
Кожух защитный	45 3613 7738	7548-1712690-01	2.5.1	4	1	1
Кожух защитный	45 3611 3705	7547-3750170-10	2.14.2	10	--	1
Кожух левого вентилятора	45 3614 5917	7548A-1309011	2.4.4	23	1	-
Кожух левого вентилятора	45 3614 4143	75483-1309011	2.4.5	24	-	1
Кожух нижний	45 3427 6278	64221-3444234	2.12.1	28	1	1
Кожух оплителя	--	75481-8101012-20	2.16.9	21	1	1
Кожух поддона	45 3616 0603	540A-1015910-10	1.1.12	33	1	--
Кожух правого вентилятора	45 3614 2176	548A-1309010-10	2.4.4	15	1	-
Кожух правого вентилятора	-	75483-1309010	2.4.5	16	-	1
Кожух с насосным колесом в сборе	45 3613 5217	7548-1709250	2.5.5	56	1	1
Кожух средней панели	45 3614 5221	75481-5325230	2.14.7	55	1	--
Кожух средней панели	45 3614 5221	75481-5325230	2.14.8	56	--	1
Кожух фары	45 3614 6461	75481-3743450	2.14.4	29	1	1
Кожух фильтра	45 3613 4980	7548-1704520	2.5.3	25	1	1
Козырек противосолнечный	45 3427 6771	64221-8204010	2.16.11	3	2	2
Колеса и шина	45 3613 8379	75473-3101011	2.11.1	4	--	2
Колесо	45 3613 5194	7548-1709032	2.5.8	4	1	1
Колесо 15.00 35/3,0	45 3613 8381	75473-3101012	2.11.3	7	6	6
Колесо второго реактора	45 3614 2422	548A-1709210	2.5.5	32	1	1
Колесо второго реактора	45 3614 2423	548A-1709213	2.5.10		1	1
Колесо и шина	45 3613 8379	75473-3101011	2.11.2	1	--	2
Колесо и шина	45 3613 8380	75473-3101011-01	2.11.1	1	--	2
Колесо и шина	45 3613 8956	75473-3101011-02	2.11.1	4	2	--
Колесо и шина	45 3613 8956	75473-3101011-02	2.11.2	1	2	--
Колесо и шина	45 3613 8957	75473-3101011-03	2.11.1	1	2	--
Колесо насоса	45 3613 5193	7548-1709030	2.5.5	26	1	1
Колесо первого реактора	45 3614 2404	548A-1709110	2.5.5	37	1	1
Колесо первого реактора	45 3614 2405	548A-1709113	2.5.10	5	1	1
Колесо рулевое	45 3643 0990	33522-3402014	2.12.1	6	1	1
Колесо турбины	45 3613 5199	7548-1709080	2.5.5	39	1	1
Колесо турбины	45 3614 2418	548A-1709082	2.5.9	5	1	1
Коллектор	45 3613 5394	7548-1013400-10	2.1.4	20	1	--
Колодка с накладками в сборе	45 3637 2430	7555-3507015	2.7.13	8	2	2
Колодка тормоза	45 3614 0596	548-3501100	2.7.11	2	4	4
Колодка тормоза	45 3637 1801	7555-3507019	2.7.13	9	2	2
Колодка тормоза	45 3614 0596	548-3501100	2.10.6	2	4	4

7547-3902090 КДС

Продолжение таблицы 4.1

Наименование сборочных единиц, деталей	Код ОКП	Обозначение	Номер рисунка	Номер позиции	Количество на изделие БелАЗ	
					7547	75473
Колодка тормозная	45 3614 0595	548-3501090	2.7.1	26	4	--
Колодка тормозная	45 3614 0595	548-3501090	2.10.1	13	4	4
Колонка рулевая с кронштейном	45 3614 7291	75481-3444009-01	2.12.1	15	1	1
Колонка рулевого управления в сборе	45 3614 8204	75481-3444010-30	2.12.4	27	1	1
Колпак	47 9114 5612	A53.21.002	2.14.1	88	1	--
Колпак	45 3619 5220	549-8608760	2.17.11	41	1	1
Колпак защитный	45 3616 1630	540A-3724044	2.14.3	74	1	1
Колпак предохранительного клапана	45 3613 1682	540-3405083	2.12.3	1	1	1
Колпачок	45 9135 0059	100-3514024	2.13.3	31	2	2
Колпачок	45 9135 0161	100-3515326	2.13.12	4	2	2
Колпачок	45 9135 0168	100-3518027	2.13.13	12	1	1
Колпачок	45 9135 0170	100-3518034	2.13.13	16	1	1
Колпачок	45 9135 1293	100-3518035	2.13.13	17	1	1
Колпачок	45 9135 0570	100-3537031	2.13.4	10	1	1
Колпачок защитный	45 3616 5263	75405-2405544	2.7.1	29	2	--
Колпачок защитный	45 9135 0138	100-3515145	2.13.9	1	2	2
Колпачок защитный	45 3637 0445	7522-3724072	2.14.1	9	32	--
Колпачок защитный	45 3637 0445	7522-3724072	2.14.2	12	--	27
Кольца поршневые	45 3315 1936	130-3509167	2.13.15	24	2	2
Кольца поршневые	45 3315 1937	130-3509167-P1	2.13.15	--	2	2
Кольца поршневые	45 3315 1938	130-3509167-P2	2.13.15	--	2	2
Кольцо	45 3638 2115	7549-1026107	2.1.10	7	2	--
Кольцо	45 3638 1767	7549-1026205	2.1.10	16	2	--
Кольцо	45 3638 1765	7549-1026202	2.1.11	30	1	--
Кольцо	45 3627 5769	75211-1032836	2.1.7	11	2	--
Кольцо	45 3522 4952	5336-1108161	2.2.13	31	--	1
Кольцо	45 3637 7224	7545-1108926	2.2.11	23	1	--
Кольцо	45 3637 7236	7545-1108976	2.2.11	17	1	--
Кольцо	45 3613 0439	540C-1203333	2.3.1	12	4	--
Кольцо	45 3616 5564	7548-1203333	2.3.1	27	1	--
Кольцо	45 3614 5564	7548-1203333	2.3.2	-	2	--
Кольцо	45 9836 0242	540C-1308038	2.1.5	2	1	--
Кольцо	45 9836 0242	540C-1308038	2.5.4	9	1	1
Кольцо	45 3613 3475	540-1308150-Б	2.4.10	10	2	2
Кольцо	45 9836 0929	7548-1701417	2.5.22	4	2	2
Кольцо	45 3613 0902	540-1704145	2.12.9	9	1	1
Кольцо	45 3613 5386	7548-1711414	2.5.26	22	6	6
Кольцо	45 3613 5384	7548-1711419	2.5.26	16	6	6
Кольцо	45 3613 5007	7548-1711428	2.5.26	7	6	6
Кольцо	45 3613 1050	540-1712194	2.5.3	26	1	1
Кольцо	45 3417 5519	535A-1803134	2.4.14	5	4	2
Кольцо	45 3619 0258	549A-2108247	2.14.1	6	4	--
Кольцо	45 3619 0258	549A-2108247	2.14.2	6	--	3
Кольцо	45 4211 0565	400-2201043	2.12.6	11	8	8
Кольцо	45 3514 2566	548A-2201066	2.7.13	7	1	1
Кольцо	45 3614 2668	548-2405074	2.7.7	4	2	2
Кольцо	45 9836 0270	549A-2405268	2.7.7	7	12	12
Кольцо	45 3613 0422	6411-2907459	2.5.6	11	3	3
Кольцо	45 3631 0422	6411-2907459	2.9.2	1	16	16
Кольцо	45 3631 0422	6411-2907459	2.9.3	8	8	8
Кольцо	45 3613 1402	540-2917104-Б	2.9.4	47	6	6
Кольцо	45 3613 1418	540-2917144	2.14.3	45	2	2
Кольцо	45 3613 6221	540-2919455	2.9.3	1	2	2
Кольцо	45 9836 0036	549-3401539	2.5.6	5	3	3
Кольцо	45 9836 0036	549-3401539	2.5.20	9	1	1
Кольцо	45 3619 0003	549A-3408049	2.17.6	28	2	2
Кольцо	45 3614 7042	75481-3444065	2.12.5	13	1	1
Кольцо	45 9836 6432	548-3501116	2.5.23	2	2	2
Кольцо	45 9836 6432	548-3501116	2.5.24	4	2	2
Кольцо	45 9836 6432	548-3501116	2.7.1	45	2	--
Кольцо	45 3614 6432	548-3501116	2.7.11	8	2	2
Кольцо	45 3614 6432	548-3501116	2.10.1	22	2	2
Кольцо	45 3614 6432	548-3501116	2.10.6	8	2	2
Кольцо	45 3416 1122	500-3502134	2.7.13	31	2	2
Кольцо	45 9135 6031	11.3511089	2.13.6	12	1	1
Кольцо	45 9135 6049	11.3512024	2.13.7	10	1	1
Кольцо	45 9135 0015	100-3512031	2.13.13	15	1	1
Кольцо	45 9135 6054	11.3512046	2.13.7	31	2	2

Продолжение таблицы 4.1

Наименование сборочных единиц, деталей	Код ОКП	Обозначение	Номер рисунка	Номер позиции	Количество на изделие БелАЗ	
					7547	75473
Кольцо	45 9135 6063	11.3512076	2.13.7	13	1	1
Кольцо	45 9135 0062	100-3514028	2.13.3	40	3	3
Кольцо	--	100-3514029	2.13.3	50	1	1
Кольцо	45 9135 0065	100-3514033	2.13.3	42	2	2
Кольцо	45 9135 0067	100-3514035	2.13.3	26	2	2
Кольцо	45 9135 0074	100-3514049	2.13.3	45	1	1
Кольцо	45 9135 0122	100-3515121	2.13.9	13	2	2
Кольцо	45 9135 0130	100-3515130	2.13.9	10	2	2
Кольцо	45 9135 0132	100-3515135	2.13.9	7	2	2
Кольцо	45 9135 0166	100-3518025	2.13.13	8	1	1
Кольцо	45 9135 0167	100-3518026	2.13.13	11	1	1
Кольцо	45 9135 0172	100-3518037	2.13.13	7	1	1
Кольцо	45 9135 0173	100-3518038	2.13.13	5	1	1
Кольцо	45 3619 2489	549A-3519344	2.7.15	10	1	--
Кольцо	45 3619 2485	549A-3519330	2.7.15	27	1	--
Кольцо	45 3619 2489	549A-3519344	2.7.16	3	--	1
Кольцо	45 9135 0407	100-3522063	2.13.13	13	1	1
Кольцо	45 9135 0411	100-3522069	2.13.11	9	1	1
Кольцо	45 9135 0536	100-3534027	2.13.10	2	1	1
Кольцо	45 9135 0538	100-3534029	2.13.10	10	1	1
Кольцо	45 9135 0539	100-3534030	2.13.10	9	1	1
Кольцо	45 9135 0570	100-3534031	2.13.10	12	1	1
Кольцо	45 9135 0557	100-3536025	2.13.11	7	1	1
Кольцо	45 9135 0559	100-3536029	2.13.11	10	1	1
Кольцо	45 9135 0564	100-3536045	2.13.11	13	1	1
Кольцо	45 9135 1343	100-3537025	2.13.4	36	1	1
Кольцо	--	100-3537026	2.13.4	16	1	1
Кольцо	45 9135 0577	100-3537044	2.13.4	7	2	2
Кольцо	45 9135 0583	100-3537055	2.13.4	19	1	1
Кольцо	--	100-3570128	2.2.12	7	1	--
Кольцо	--	100-3570132	2.2.12	6	1	--
Кольцо	45 3637 1395	7555-3572120	2.5.11	19	2	2
Кольцо	45 3619 2949	549A-4202179	2.5.2	7	1	1
Кольцо	45 3619 2949	549A-4202179	2.17.10	2	3	3
Кольцо	45 9836 0041	9590-8530684	2.17.1	14	2	2
Кольцо	45 3616 7873	75405-8603083-10	2.17.2	6	2	2
Кольцо	45 3619 3795	549A-8606194	2.17.3	9	2	2
Кольцо	45 3613 3370	540-8608276	2.17.11	10	1	1
Кольцо	00 3449 6200	344962	2.5.27	2	6	6
Кольцо	00 3449 6900	344969	2.5.39	2	2	--
Кольцо	25 3111 3001	003-005-14-2-2	2.17.7	5	2	2
Кольцо	25 3111 4014	006-009-19-2-3	2.1.6	8	1	--
Кольцо	25 3111 3016	008-011-19-2-2	2.2.9	62	4	--
Кольцо	25 3111 3016	008-011-19-2-2	2.4.11	14	16	8
Кольцо	25 3111 3016	008-011-19-2-2	2.13.1	58	16	16
Кольцо	25 3111 3016	008-011-19-2-2	2.13.2	33	5	5
Кольцо	25 3111 3016	008-011-19-2-2	2.13.14	5	3	3
Кольцо	25 3111 3055	008-012-25-2-2	2.2.9	73	1	--
Кольцо	25 3111 3055	008-012-25-2-2	2.5.19	5	7	7
Кольцо	25 3111 3055	008-012-25-2-2	2.9.4	26	6	6
Кольцо	25 3111 3055	008-012-25-2-2	2.17.6	25	1	1
Кольцо	25 3111 3057	010-014-25-2-2	2.2.9	32	1	--
Кольцо	25 3111 3057	010-014-25-2-2	2.17.6	39	3	3
Кольцо	25 3111 3059	012-016-25-2-2	2.17.7	1	3	3
Кольцо	45 3111 3059	012-016-25-2-2	2.9.4	48	12	12
Кольцо	25 3111 4059	012-016-25-2-3	2.1.6	13	1	--
Кольцо	25 3111 4059	012-016-25-2-3	2.1.7	8	1	--
Кольцо	25 3111 4059	012-016-25-2-3	2.13.2	15	3	3
Кольцо	25 3111 3059	012-016-25-2-2	2.2.11	20	1	--
Кольцо	25 3111 3062	014-018-25-2-2	2.5.5	2	1	1
Кольцо	25 3111 3062	014-018-25-2-2	2.5.16	5	5	5
Кольцо	25 3111 3062	014-018-25-2-2	2.17.7	17	1	1
Кольцо	25 3111 4063	015-019-25-2-3	2.1.6	15	1	--
Кольцо	25 3111 4064	016-020-25-2-3	2.5.31	5	2	2
Кольцо	25 3111 3064	016-020-25-2-2	2.12.8	9	4	4
Кольцо	25 3111 3062	019-023-25-2-2	2.5.16	36	7	7
Кольцо	25 3111 3101	020-025-30-2-2	2.5.21	6	5	5
Кольцо	25 3111 3101	020-025-30-2-2	2.5.22	7	2	2

7547-3902090 КДС

Продолжение таблицы 4.1

Наименование сборочных единиц, деталей	Код ОКП	Обозначение	Номер рисунка	Номер позиции	Количество на изделие БелАЗ	
					7547	75473
Кольцо	25 3111 3101	020-025-30-2-2	2.5.27	14	5	5
Кольцо	25 3111 3101	020-025-30-2-2	2.1.5	39	5	--
Кольцо	25 3111 3101	020-025-30-2-2	2.5.18	27	1	1
Кольцо	25 3111 3101	020-025-30-2-2	2.2.11	5	1	--
Кольцо	25 3111 3101	020-025-30-2-2	2.12.7	41	1	1
Кольцо	25 3111 4101	020-025-30-2-3	2.5.3	21	1	1
Кольцо	25 3111 4101	020-025-30-2-3	2.4.14	6	2	1
Кольцо	25 3111 4101	020-025-30-2-3	2.5.34	16	3	3
Кольцо	25 3111 3101	020-025-30-2-3	2.13.1	4	41	41
Кольцо	25 3111 4101	020-025-30-2-3	2.17.3	14	2	2
Кольцо	25 3111 4101	020-025-30-2-3	2.17.11	40	1	1
Кольцо	25 3111 4101	020-025-30-2-3	2.1.6	11	1	--
Кольцо	25 3111 3069	021-025-25-2-2	2.17.6	37	2	2
Кольцо	25 3111 3143	024-030-36-2-2	2.5.18	18	3	3
Кольцо	25 3111 3105	025-030-30-2-2	2.12.3	16	1	1
Кольцо	25 3111 3105	025-030-30-2-2	2.17.6	20	4	4
Кольцо	25 3111 3105	025-030-30-2-2	2.12.2	10	4	4
Кольцо	25 3111 4105	025-030-30-2-3	2.2.4	50	4	--
Кольцо	25 3111 4105	025-030-30-2-3	2.4.14	1	4	2
Кольцо	25 3111 3105	025-030-30-2-2	2.2.6	30	--	4
Кольцо	25 3111 3106	027-032-30-2-2	2.1.5	13	1	--
Кольцо	25 3111 3106	027-032-30-2-2	2.12.7	7	2	2
Кольцо	25 3111 3106	027-032-30-2-2	2.17.2	2	2	2
Кольцо	25 3111 3106	027-032-30-2-2	2.17.5	9	4	4
Кольцо	25 3111 3106	027-032-30-2-2	2.17.6	17	4	4
Кольцо	25 3111 3106	027-032-30-2-2	2.17.8	5	1	1
Кольцо	25 3111 4106	027-032-30-2-3	2.1.6	10	1	--
Кольцо	25 3111 3148	029-035-36-2-2	2.5.5	4	2	2
Кольцо	25 3111 3148	029-035-36-2-2	2.5.14	31	2	2
Кольцо	25 3111 3148	029-035-36-2-2	2.7.15	33	1	--
Кольцо	25 3111 4148	029-035-36-2-3	2.5.2	25	1	1
Кольцо	25 3111 4148	029-035-36-2-3	2.5.20	14	1	1
Кольцо	25 3111 4148	029-035-36-2-3	2.5.27	29	5	5
Кольцо	25 3111 4148	029-035-36-2-3	2.5.29	6	1	1
Кольцо	25 3111 4148	029-035-36-2-3	2.5.34	2	8	8
Кольцо	25 3111 4108	030-035-30-2-3	2.5.6	20	1	1
Кольцо	25 3111 3108	030-035-30-2-2	2.5.11	6	1	1
Кольцо	25 3111 3108	030-035-30-2-2	2.5.18	37	3	3
Кольцо	25 3111 3108	030-035-30-2-2	2.17.11	22	1	1
Кольцо	25 3111 4108	030-035-30-2-3	2.5.30	14	1	1
Кольцо	25 3111 4152	034-040-36-2-3	2.5.2	28	4	4
Кольцо	25 3111 4152	034-040-36-2-3	2.5.3	12	4	4
Кольцо	25 3111 4152	034-040-36-2-3	2.5.17	11	1	1
Кольцо	25 3111 3152	034-040-36-2-2	2.5.22	5	1	1
Кольцо	25 3111 4152	034-040-36-2-3	2.5.34	15	1	1
Кольцо	25 3111 3112	035-040-30-2-2	2.5.37	6	2	2
Кольцо	25 3111 3112	035-040-30-2-2	2.12.9	7	1	1
Кольцо	25 3111 3112	035-040-30-2-2	2.17.6	7	1	1
Кольцо	25 3111 4142	035-040-30-2-3	2.1.7	10	2	--
Кольцо	25 3111 4112	035-040-30-2-3	2.7.11	6	2	2
Кольцо	25 3111 4112	035-040-30-2-3	2.10.6	6	2	2
Кольцо	25 3111 3113	036-041-30-2-2	2.1.5	76	1	--
Кольцо	25 3111 5398	038-044-36-2-2	2.17.5	45	2	2
Кольцо	25 3111 3115	040-045-30-2-2	2.5.15	4	13	13
Кольцо	25 3111 3115	040-045-30-2-2	2.5.4	7	1	1
Кольцо	25 3111 3115	040-045-30-2-2	2.5.37	3	1	1
Кольцо	25 3111 3115	040-045-30-2-2	2.5.18	31	1	1
Кольцо	25 3111 3115	040-045-30-2-2	2.17.6	11	3	3
Кольцо	25 3111 3115	040-045-30-2-2	2.17.11	46	1	1
Кольцо	25 3111 4115	040-045-30-2-3	2.1.5	8	1	--
Кольцо	25 3111 4115	040-045-30-2-3	2.5.2	6	2	2
Кольцо	25 3111 4115	040-045-30-2-3	2.5.3	1	2	2
Кольцо	25 3111 4115	040-045-30-2-3	2.5.6	9	2	2
Кольцо	25 3111 4115	040-045-30-2-3	2.5.17	8	1	1
Кольцо	25 3111 4115	040-045-30-2-3	2.5.20	2	3	3
Кольцо	25 3111 4115	040-045-30-2-3	2.17.5	15	6	6
Кольцо	25 3111 3259	040-048-46-2-2	2.7.16	5	--	2
Кольцо	25 3111 3159	044-050-36-2-2	2.12.9	13	1	1

Продолжение таблицы 4.1

Наименование сборочных единиц, деталей	Код ОКП	Обозначение	Номер рисунка	Номер позиции	Количество на изделие БелАЗ	
					7547	75473
Кольцо	25 3111 4159	044-050-36-2-3	2.1.5	5	1	--
Кольцо	25 3111 3263	045 053-46-2-2	2.5.28	3	1	1
Кольцо	25 3111 4263	045-053-46-2-3	2.5.29	19	1	1
Кольцо	25 3111 4263	045-053-46-2-3	2.17.3	3	2	2
Кольцо	25 3111 3117	045-050-30-2-2	2.17.9	4	2	2
Кольцо	25 3111 3117	045 050-30-2-2	2.1.5	81	2	--
Кольцо	25 3111 3117	045-050-30-2-2	2.5.30	16	1	1
Кольцо	25 3111 3117	045-050-30-2-2	2.5.37	5	1	1
Кольцо	25 3111 3117	045-050-30-2-2	2.5.40	2	--	2
Кольцо	45 3513 5392	045-050-30-2-3	2.1.4	21	2	--
Кольцо	25 3111 4117	045-050-30-2-3	2.5.20	7	3	3
Кольцо	25 3111 3118	050-055-30-2-2	2.1.5	11	1	--
Кольцо	25 3111 3118	050-055-30-2-2	2.5.4	6	3	3
Кольцо	25 3111 3118	050-055-30-2-2	2.5.5	5	1	1
Кольцо	25 3111 3118	050-055-30-2-2	2.5.14	25	2	2
Кольцо	25 3111 3118	050-055-30-2-2	2.5.27	19	5	5
Кольцо	25 3111 4118	050-055-30-2-3	2.5.2	5	1	1
Кольцо	25 3111 4118	050-055-30-2-3	2.5.20	4	1	1
Кольцо	25 3111 4118	050-055-30-2-3	2.5.29	11	1	1
Кольцо	25 3111 4118	050-055-30-2-3	2.1.7	13	1	--
Кольцо	25 3111 3121	055-060-30-2-2	2.1.5	61	1	--
Кольцо	25 3111 4121	055-060-30-2-3	2.5.20	22	1	1
Кольцо	25 3111 4169	056-062-36-2-3	2.17.2	37	4	4
Кольцо	25 3111 4169	056-068-36-2-2	2.17.11	11	1	1
Кольцо	25 3111 3123	058-063-30-2-2	2.2.11	27	1	--
Кольцо	25 3111 3123	058-063-30-2-2	2.5.40	12	--	2
Кольцо	25 3111 4123	058-063-30-2-3	2.17.3	8	4	4
Кольцо	25 3111 3126	065-070-30-2-2	2.5.30	8	3	3
Кольцо	25 3111 4126	065-070-30-2-3	2.1.10	2	1	--
Кольцо	25 3111 3128	070-075-30-2-2	2.5.5	55	2	2
Кольцо	25 3111 4128	070-075-30-2-2	2.17.11	33	1	1
Кольцо	25 3111 4131	075-080-30-2-3	2.1.11	37	1	--
Кольцо	25 3111 4363	080-090-58-2-3	2.5.2	10	1	1
Кольцо	25 3111 4363	080-090-58-2-3	2.5.3	32	1	1
Кольцо	25 3111 4363	080-090-58-2-3	2.5.6	3	2	2
Кольцо	25 3111 3363	080-090-58-2-2	2.17.2	9	2	2
Кольцо	25 3111 3192	080-086-36-2-2	2.7.10	11	--	24
Кольцо	25 3111 4192	080-086-36-2-3	2.4.14	8	2	1
Кольцо	25 3111 4199	090-096-36-2-3	2.1.10	14	1	--
Кольцо	25 3111 4199	090-096-36-2-3	2.1.11	33	1	--
Кольцо	25 3111 3365	090-100-58-2-2	2.9.4	22	12	12
Кольцо	25 3111 3204	096-102-36-2-2	2.5.14	26	1	1
Кольцо	25 3111 3367	100-110-58-2-2	2.9.4	27	6	6
Кольцо	25 3111 4209	104-110-36-2-3	2.1.11	32	1	--
Кольцо	25 3111 3209	104-110-36-2-2	2.12.9	8	1	1
Кольцо	25 3111 3217	114-120-36-2-2	2.5.4	5	2	2
Кольцо	25 3111 3217	114-120-36-2-2	2.5.15	16	1	1
Кольцо	25 3111 3371	115-125-58-2-2	2.1.9	2	1	--
Кольцо	25 3111 3371	115-125-58-2-2	2.5.15	13	2	2
Кольцо	25 3111 5327	115-125-58-2-2	2.10.5	9	2	2
Кольцо	25 3111 5371	115-125-58-2-2	2.17.2	11	4	4
Кольцо	25 3111 3372	120-130-58-2-2	2.2.8	9	--	1
Кольцо	25 3111 3221	120-126-36-2-2	2.5.15	10	2	2
Кольцо	25 3111 4221	120-126-36-2-2	2.17.11	2	1	1
Кольцо	25 3111 3374	130-140-58-2-2	2.9.4	46	6	6
Кольцо	25 3111 3377	145-155-58-2-2	2.17.2	23	2	2
Кольцо	25 3111 3227	150-155-36-2-2	2.6.5	10	1	1
Кольцо	25 3111 3231	165-170-36-2-2	2.5.4	14	4	4
Кольцо	25 3111 3231	165-170-36-2-2	2.5.5	19	1	1
Кольцо	25 3111 3383	170-180-58-2-2	2.17.2	28	2	2
Кольцо	25 3111 3452	190-205-85-2-2	2.1.4	14	1	--
Кольцо	25 3111 3454	200-215-85-2-2	2.17.2	33	4	4
Кольцо	25 3111 3394	220-230-58-2-2	2.7.1	27	2	--
Кольцо	25 3111 3394	220-230-58-2-2	2.7.2	24	--	2
Кольцо	25 3111 3389	200-210-58-2-2	2.9.4	39	6	6
Кольцо	25 3111 3411	295-305-58-2-2	2.5.5	46	1	1
Кольцо	25 3111 3482	385-400-85-2-2	2.17.11	35	1	1
Кольцо 16170	45 9836 0275	549-2405442	2.5.12	5	1	1

7547-3902090 КДС

Продолжение таблицы 4.1

Наименование сборочных единиц, деталей	Код ОКП	Обозначение	Номер рисунка	Номер позиции	Количество на изделие БелАЗ	
					7547	75473
Кольцо 1А60	45 9836 0041	9590-8530684	2.1.11	22	1	--
Кольцо 1Б32	45 9836 0025	7540-3401153	2.1.11	2	1	--
Кольцо 1Б50	45 9836 0036	549-3401539	2.1.11	49	1	--
Кольцо 1Б52	45 9836 0236	549-3401538	2.1.11	25	1	--
Кольцо 1Б82	45 3611 0059	525-1701034	2.1.11	47	1	--
Кольцо бортовое	45 3613 9592	75473-3101027-01	2.11.3	3	12	12
Кольцо В 20	45 9836 0816	7519-3841049	2.2.3	11	1	1
Кольцо ведомое	45 3638 1777	7549-1026233	2.1.11	41	2	--
Кольцо войлочное	45 3614 0509	548-3001027	2.10.2	34	2	2
Кольцо головки створное	45 3613 4014	540-8603126	2.17.2	36	2	2
Кольцо замковое	45 3611 0059	525-1701034	2.4.9	13	2	2
Кольцо замочное	45 3637 3237	7555-3101031	2.11.3	6	6	6
Кольцо запорное	45 3613 1719	540-3501108	2.7.11	10	4	4
Кольцо запорное	45 3619 2502	549А-3519388	2.7.15	13	1	--
Кольцо запорное	45 3613 1719	540-3501108	2.10.6	10	4	4
Кольцо защитное	45 3633 0016	7519-8609489	2.1.5	75	1	--
Кольцо защитное	45 3642 2637	7821-3501178	2.7.10	8	--	24
Кольцо защитное	45 3619 0002	549А-3408049	2.17.5	8	4	4
Кольцо защитное	45 3642 0490	ТО-41-3515142	2.17.7	2	2	2
Кольцо защитное	45 3642 4473	78211-4617128	2.17.8	4	1	1
Кольцо клапана	45 9135 0058	100-3514023	2.13.3	32	2	2
Кольцо клапана	45 9135 0584	100-3537056	2.13.4	18	1	1
Кольцо клапана	45 9135 0108	100-3515023	2.13.8	13	2	2
Кольцо муфты	45 3619 6382	549Б-2115225	2.1.2	4	2	--
Кольцо нажимное	45 3613 1381	540-2917067	2.9.4	7	6	6
Кольцо нажимное	45 3613 1395	540-2917085	2.9.4	33	6	6
Кольцо направляющее	45 3613 3255	540-8603046-10	2.17.2	18	2	2
Кольцо нижнее	45 3637 1765	7523-3003079	2.10.2	23	2	2
Кольцо ограничительное	45 3613 3262	540-8603086	2.17.2	20	2	2
Кольцо ограничительное	45 3613 3279	540-8603548	2.17.2	25	2	2
Кольцо ограничительное	45 3614 0959	548-8603570	2.17.2	30	2	2
Кольцо опорное	45 3613 7143	7548-1711462	2.5.5	40	1	1
Кольцо опорное	45 3631 0422	6411-2907459	2.5.18	25	1	1
Кольцо опорное	45 3613 7143	7548-1711462	2.5.26	1	6	6
Кольцо опорное	45 3613 5014	7548-1711454	2.5.26	5	6	6
Кольцо опорное	45 3619 6995	549Б-4250028	2.6.3	11	2	2
Кольцо опорное	45 3631 0422	6411-2907459	2.9.4	16	24	24
Кольцо опорное	45 9135 0061	100-3514027	2.13.3	37	2	2
Кольцо опорное	45 3631 0422	6411-2907459	2.17.1	3	8	8
Кольцо поворотное	45 9135 6011	11.3511044	2.13.6	20	1	1
Кольцо поршневое	45 3315 1930	130-3509164	2.13.15	25	4	4
Кольцо поршневое	45 3315 1932	130-3509166	2.13.15	26	2	2
Кольцо посадочное съемное	45 3611 2422	75473-3101035	2.11.3	5	6	6
Кольцо предохранительное	45 3613 3275	540-8603517-10	2.17.2	7	2	2
Кольцо предохранительное	45 3613 3277	540-8603546-10	2.17.2	21	2	2
Кольцо предохранительное	45 3613 3280	540-8603569-10	2.17.2	26	2	2
Кольцо предохранительное	45 3614 0957	548-8603569	2.17.2	31	2	2
Кольцо прижимное	45 3613 4731	540-1701772	2.5.17	12	1	1
Кольцо распорное	45 3614 2445	548А-1013668	2.1.4	15	1	--
Кольцо распорное	45 3637 7034	75551-1701208	2.5.12	2	1	1
Кольцо распорное	45 3613 4827	7548-1701375	2.5.12	4	1	1
Кольцо распорное	45 3613 6921	7548-1709230	2.5.5	28	1	1
Кольцо распорное	45 3616 4183	540А-1731036-10	2.5.35	12	3	3
Кольцо распорное	45 3613 5110	7548-1767038	2.5.6	7	3	3
Кольцо распорное	45 3613 5110	7548-1767038	2.5.18	24	1	1
Кольцо распорное	45 3613 5125	7548-1767078	2.5.12	11	2	2
Кольцо распорное	45 3613 5125	7548-1767078	2.5.13	10	4	4
Кольцо распорное	45 3613 5125	7548-1767078	2.5.14	5	2	2
Кольцо распорное	45 3637 1113	7523-2402039	2.7.5	12	1	1
Кольцо распорное	45 3637 1114	7523-2402048	2.7.5	18	1	1
Кольцо распорное	45 3613 3742	540-2917064	2.9.4	8	24	24
Кольцо распорное	45 3613 1393	540-2917082-Б	2.9.4	31	6	6
Кольцо распорное	45 3613 4273	540-3003072	2.10.3	12	2	2
Кольцо распорное	45 3613 4432	540-3003072	2.10.3	-	2	2
Кольцо распорное	45 3613 8387	75473-3101065	2.11.1	3	2	2
Кольцо распорное	45 3637 1071	7522-3104090	2.7.1	28	2	--
Кольцо распорное	45 3637 1071	7522-3104090	2.7.2	23	--	2
Кольцо резьбовое	45 3638 1780	7549-1026236	2.1.11	40	1	--

Продолжение таблицы 4.1

Наименование сборочных единиц, деталей	Код ОКП	Обозначение	Номер рисунка	Номер позиции	Количество на изделие БелАЗ	
					7547	75473
Кольцо стопорное	45 3637 7239	7545-1108984	2.2.11	18	2	--
Кольцо стопорное	45 3613 0775	540-1701204	2.5.12	10	2	2
Кольцо стопорное	45 3613 0775	540-1701204	2.5.13	11	4	4
Кольцо стопорное	45 3613 0775	540-1701204	2.5.14	6	1	1
Кольцо стопорное	45 3613 0902	540-1704145	2.2.8	16	--	1
Кольцо стопорное	45 3613 0902	540-1704145	2.5.32	2	1	1
Кольцо стопорное	45 3613 0902	540-1704145	2.5.33	1	1	1
Кольцо стопорное	45 3613 1050	540-1712194	2.5.4	11	4	4
Кольцо стопорное	45 3611 0069	530-1803125	2.4.14	4	2	1
Кольцо стопорное	45 9836 0022	549A-2118278	2.12.5	5	2	2
Кольцо стопорное		7555-2201046	2.6.4	7	8	8
Кольцо стопорное		7555-2201045	2.6.4	6	8	8
Кольцо стопорное		7555-2201044	2.6.4	5	8	8
Кольцо стопорное		7555-2201043	2.6.4	4	8	8
Кольцо стопорное		7555-2201042	2.6.4	3	8	8
Кольцо стопорное		7555-2201041	2.6.4	2	8	8
Кольцо стопорное	45 3614 0341	548-2402044	2.7.5	20	1	1
Кольцо стопорное	45 3614 0376	548-2405029	2.5.5	38	2	2
Кольцо стопорное	45 3614 0376	548-2405029	2.5.13	18	2	2
Кольцо стопорное	45 3614 0376	548-2405029	2.7.6	20	8	8
Кольцо стопорное	45 9836 0036	549-3401539	2.5.18	22	2	2
Кольцо стопорное	45 3613 5164	7548-3573248	2.5.30	2	1	1
Кольцо стопорное	45 9135 6040	11.3511099	2.13.6	23	1	1
Кольцо стопорное В47	45 9836 0233	549A-3841048	2.12.5	7	2	2
Кольцо У-32х0-2	00 3449 6200	344962	2.5.38	3	1	1
Кольцо У-40х35-2	00 3449 6600	344966	2.7.1	40	2	--
Кольцо У-50х45-2	-	344969	2.4.4	4	4	-
Кольцо У-50х45-2	-	344969	2.4.5	4	-	5
Кольцо У-60х55-2	00 3449 7200	344972	2.7.7	9	6	6
Кольцо сферическое	45 3613 4277	540-3003078	2.10.3	16	2	2
Кольцо сферическое нижнее	45 3613 4671	540-3003079	2.10.3	18	2	2
Кольцо сферическое нижнее	45 3637 1765	7523-3003079	2.10.3	2	2	2
Кольцо уплотнительное	45 3637 1392	7523-1701035	2.5.21	2	10	10
Кольцо уплотнительное	45 3637 1393	7523-1701108	2.5.21	1	2	2
Кольцо уплотнительное	45 3637 1393	7523-1701108	2.5.23	1	6	6
Кольцо уплотнительное	45 3637 1393	7523-1701108	2.5.24	5	6	6
Кольцо уплотнительное	45 3613 3433	540-1701326-Б	2.5.5	51	1	1
Кольцо уплотнительное	45 3611 2673	540-1701326-01	2.5.26	23	6	6
Кольцо уплотнительное	45 3637 1394	7523-1709040	2.5.25	4	2	2
Кольцо уплотнительное	45 3613 0978	540-1709094-01	2.5.5	27	1	1
Кольцо уплотнительное	45 3613 5214	7548-1709324	2.5.5	50	1	1
Кольцо уплотнительное	45 3611 2305	7548-1711441-01	2.5.26	11	6	6
Кольцо уплотнительное	45 3611 2302	7548-1711472-01	2.5.26	15	6	6
Кольцо уплотнительное	45 3611 2303	7548-1711474-01	2.5.26	12	6	6
Кольцо уплотнительное	45 9135 6018	11.3511058	2.13.6	4	2	2
Кольцо уплотнительное	45 9135 6021	11.3511065	2.13.6	9	1	1
Кольцо уплотнительное	45 9135 6022	11.3511066	2.13.6	11	1	1
Кольцо уплотнительное	45 9135 6026	11.3511078	2.13.6	30	1	1
Кольцо уплотнительное	45 9135 0566	100-3536047	2.13.11	2	1	1
Кольцо упорное	45 3638 1062	7549-1026206-10	2.1.11	36	1	--
Кольцо упорное	45 3638 1788	7549-1026264	2.1.11	3	1	--
Кольцо упорное	45 3613 5709	7548-1701548	2.5.14	8	1	1
Кольцо упорное	45 3613 5709	7548-1701548	2.5.16	42	1	1
Кольцо упорное	45 3614 2403	548A-1709128	2.5.10	6	1	1
Кольцо упорное	45 3614 2401	548A-1709129	2.5.10	3	1	1
Кольцо упорное	45 3613 7141	540-2919462-20	2.9.3	4	2	2
Кольцо упорное	45 3614 0545	548-3103022	2.10.1	10	2	2
Кольцо упорное	45 9135 6010	11.3511042	2.13.6	22	1	1
Кольцо упорное	45 9135 6047	11.3512018	2.13.7	8	1	1
Кольцо упорное	45 9135 0127	100-3515126	2.13.9	15	2	2
Кольцо упорное	--	307758	2.13.8	17	2	2
Кольцо упорное	--	489301	2.13.4	9	1	1
Кольцо упорное	--	489302	2.13.4	22	1	1
Кольцо упорное	--	489305	2.13.11	12	1	1
Кольцо упорное	--	489306	2.13.3	39	1	1
Кольцо упорное	--	489310	2.13.3	56	1	1
Кольцо упорное	--	489316	2.13.10	8	1	1
Кольцо упорное	--	489317	2.13.13	21	1	1

7547-3902090 КДС

Продолжение таблицы 4.1

Наименование сборочных единиц, деталей	Код ОКП	Обозначение	Номер рисунка	Номер позиции	Количество на изделие БелАЗ	
					7547	75473
Кольцо упорное	--	489326	2.13.4	25	1	1
Кольцо установочное подшипника	45 3613 0751	540-1701066	2.5.14	12	1	1
Кольцо фрикционное	45 3638 1778	7549-1026234	2.1.11	42	2	--
Кольцо шлицевое	45 3638 2116	7549-1026221-01	2.1.11	38	1	--
Компрессор	45 3522 9703	5336-3509012	2.13.14	3	1	1
Контактёр	45 7373 6001	КТ 127	2.14.1	10	1	--
Контактёр	45 7373 6022	КТ 127	2.14.3	56	1	-
Конфр-гайка	45 3613 1601	540-3104081	2.7.1	61	2	--
Конфр-гайка	45 3613 1601	540-3104081	2.7.2	41	--	2
Конфр-гайка	45 3619 0003	549А-3408048	2.12.7	5	2	2
Конфр-гайка	45 3619 0003	549А-3408048	2.17.5	7	4	4
Конфр-гайка	45 3619 0002	549А-3408048	2.17.6	29	2	2
Конфр-гайка	45 3613 1893	540-3519187-10	2.7.12	7	2	--
Конфр-гайка	45 3613 1893	540-3519187-10	2.7.15	3	1	--
Конфр-гайка	45 3613 1893	540-3519187-10	2.7.16	1	--	1
Конфр-гайка	45 3613 1893	540-3519187-10	2.10.7	7	2	2
Конус	45 9135 0158	100-3515322	2.13.12	6	2	2
Конус резиновый	45 9135 6107	11.3515058	2.13.7	29	1	1
Коробка золотниковая	45 3613 6768	7548-1712210-10	2.5.19	11	1	1
Коробка передач	45 3611 2248	7547-17011002	2.5.5	1	1	1
Корпус	45 3614 2440	548А-1013176	2.1.4	11	1	--
Корпус	45 3638 1759	7549-1026105	2.1.10	18	1	--
Корпус	45 3638 1773	7549-1026222	2.1.11	51	1	--
Корпус	45 3638 1795	7549-1026415	2.1.11	11	1	--
Корпус	45 3627 5758	75211-1032802	2.1.7	9	1	--
Корпус	45 3613 6769	7548-1712212-10	2.5.34	20	1	1
Корпус	45 3613 5071	7548-1712382	2.5.31	4	1	1
Корпус	45 3613 6844	7548-1712412-20	2.5.27	25	1	1
Корпус	45 3613 6764	7548-1712502	2.5.27	10	1	1
Корпус	45 3614 6853	75481-3406204	2.12.3	11	1	1
Корпус	45 3637 5774	7555-3442020	2.12.9	16	1	1
Корпус	45 9135 6004	11.3511025	2.13.6	5	1	1
Корпус	45 9135 6057	11.3512052	2.13.7	39	1	1
Корпус	45 9135 1284	100-3514045	2.13.3	52	1	1
Корпус	45 9135 0105	100-3515020	2.13.8	12	2	2
Корпус	45 9135 0121	100-3515120	2.13.9	14	1	1
Корпус	45 9135 0157	100-3515320	2.13.12	7	2	2
Корпус	45 3613 1876	540-3519120-В	2.7.12	18	2	--
Корпус	45 3613 1876	540-3519120-В	2.10.7	18	2	--
Корпус	45 3616 3421	540А-3519192	2.2.5	14	1	--
Корпус	45 3616 3421	540А-3519192	2.2.7	14	--	1
Корпус	45 9135 1337	100-3534020	2.13.10	--	1	1
Корпус	45 9135 1342	100-3537020	2.13.4	42	1	1
Корпус	45 3613 5153	7548-3573012	2.5.29	4	1	1
Корпус	45 3613 5157	7548-3573222	2.5.30	13	1	1
Корпус	45 3616 2512	7540-3573412	2.13.16	6	1	1
Корпус	45 3642 2131	7820-4603102	2.17.7	15	1	1
Корпус	45 3642 4470	78211-4617107	2.17.8	1	1	1
Корпус	--	7555-8606314	2.17.3	15	1	1
Корпус	45 3619 8038	549Б-8606314-11	2.17.3	15	1	1
Корпус	45 3616 2106	540А-8607016	2.17.9	5	1	1
Корпус	45 3616 4585	540А-8608442	2.17.11	7	1	1
Корпус бачка	45 4211 1305	403-3505108-Б	2.1.5	14	1	--
Корпус вала привода	45 3638 2031	7549-1026261-10	2.1.11	8	1	--
Корпус в сборе	45 9135 0569	100-3537014	2.13.4	34	1	1
Корпус в сборе	45 9135 6055	11.3512050	2.13.7	37	1	1
Корпус в сборе	--	100-3534016	2.13.10	15	1	1
Корпус в сборе	45 3613 5156	7548-3573220	2.5.30	12	1	1
Корпус верхний	45 9135 0056	100-3514020	2.13.3	28	1	1
Корпус верхний	45 9135 0174	11.3518040	2.13.13	4	1	1
Корпус верхний	45 9135 0551	100-3536020	2.13.11	6	1	1
Корпус воздушного фильтра	45 3611 2408	7547-1109050	2.2.3	1	1	1
Корпус глушителя	45 3638 1949	7549-1061012	2.1.9	12	1	--
Корпус дозатора	45 3638 1436	7549-1063014	2.1.6	14	1	--
Корпус клапана	45 3638 1442	7549-1063032	2.1.6	5	1	--
Корпус клапана	45 3637 7218	7545-1108904	2.2.11	28	1	--
Корпус клапана	45 9135 0057	100-3514022	2.13.3	33	1	1
Корпус клапана	45 9135 0070	100-3514042	2.13.3	49	1	1

Продолжение таблицы 4.1

Наименование сборочных единиц, деталей	Код ОКП	Обозначение	Номер рисунка	Номер позиции	Количество на изделие БелАЗ	
					7547	75473
Корпус клапана	45 9135 0106	100-3515022	2.13.8	14	2	2
Корпус клапана	45 9135 6106	11.3515054	2.13.7	30	1	1
Корпус клапана	--	100-3515124	2.13.9	16	1	1
Корпус клапана	45 9135 0165	100-3518024	2.13.13	10	1	1
Корпус клапана	45 9135 0543	100-3534034	2.13.10	21	1	1
Корпус клапана	45 9135 0582	100-3537054	2.13.4	2	1	1
Корпус клапана	45 3637 2450	7555-3572022	2.5.38	8	1	1
Корпус клапана	45 3613 5171	7548-3573312	2.5.20	24	1	1
Корпус клапана первичного	45 3637 7227	7545-1108942	2.2.11	21	1	--
Корпус манжеты	45 3616 2282	7540-2917076	2.9.4	30	6	6
Корпус маслозаборника	45 3613 7778	7548-1704310-10	2.5.15	9	1	1
Корпус масляного бака	45 3614 6949	75481-8608014-10	2.17.11	21	1	1
Корпус насоса	45 3637 2017	7555-1704014-10	2.5.4	15	2	2
Корпус нижний	45 9135 0069	100-3514040	2.13.3	46	1	1
Корпус нижний	--	11.3518050	2.13.13	9	1	1
Корпус нижний	45 9135 0562	100-3536040	2.13.11	14	1	1
Корпус переключателя	45 3612 1422	531-1803108	2.4.14	2	2	1
Корпус подпорного клапана в сборе	45 3613 5170	7548-3573310	2.5.20	23	1	1
Корпус полнополюсного фильтра	45 3613 7797	7548-1704410-10	2.5.15	17	1	1
Корпус привода	45 3638 1792	7549-1026271	2.1.11	17	1	--
Корпус привода вентилятора	45 3613 3477	540-1308032-10	2.4.9	12	2	2
Корпус привода с подшипником	45 3638 1791	7549-1026270	2.1.11	14	1	--
Корпус пружины	45 3638 1787	7549-1026263	2.1.11	5	1	--
Корпус пружины	45 9135 6059	11.3512057	2.13.7	3	1	1
Корпус пружины	45 9135 6053	11.3512044	2.13.7	41	1	1
Корпус рычага	--	500-3501137-20	2.7.14	5	1	1
Корпус сапуна	45 3616 3421	540A-3519192	2.5.2	32	1	1
Корпус сапуна	45 3616 3421	540A-3519192	2.7.1	9	1	--
Корпус сапуна	45 3616 3421	540A-3519192	2.7.2	9	--	1
Корпус сапуна	45 3616 3421	540A-3519192	2.7.12	11	2	--
Корпус сапуна	45 3616 3421	540A-3519192	2.10.7	11	2	2
Корпус топливного бака	45 3614 5792	75481-1101012	2.2.5	1	1	--
Корпус топливного бака	45 3614 5792	75481-1101012	2.2.7	1	--	1
Корпус термоза	45 3642 2629	7821-3501084*	2.7.10	4	--	4
Корпус термоза	45 3611 1823	75473-3501089*	2.7.10	4	--	4
Корпус термоза в сборе	45 3611 1820	75473-3501080	2.7.2	25	--	4
Корпус термоза-замедлителя	45 3637 3368	7555-3572010-10	2.5.37	1	1	1
Корпус термоза-замедлителя	45 3637 1794	7555-3572012-10	2.5.38	5	1	1
Корпус термоза-замедлителя с переходной плитой	45 3637 3369	7555-3572008	2.5.11	20	1	1
Корпус фильтра	--	75481-8122040	2.16.9	20	1	1
Корпус фильтра с сеткой	45 3611 0327	527-8608157	2.17.11	20	1	1
Корпус фильтра пенкой очистки	45 3613 4979	7548-1704510	2.5.3	4	1	1
Корпус цилиндра	45 3616 1348	540M-3519324	2.7.15	6	1	--
Корпус цилиндра	45 3637 7114	7545-3519324-10	2.7.16	7	--	1
Корпус шарнира	45 3613 0436	540C-1203325	2.3.1	13	2	
Корпус шарнира	45 3613 5565	7548-1203620	2.3.1	26	1	
Корпус шарнира	45 3613 8624	75483-1203325	2.3.2	-	1	
Корпус шарнира	45 3613 5565	7548-1203620	2.3.2	-	2	
Кран	45 9167 7107	Кр2-1305010	2.1.3	5	2	--
Кран	45 3627 6100	75211-1032800-10	2.1.5	52	1	--
Кран	45 3613 5617	7548-1305020	2.4.1	20	-	1
Кран	45 3613 5617	7548-1305020	2.4.2	37	1	-
Кран	45 9930 0005	ПС 7	1.1.12	14	1	--
Кран	45 9930 0006	ПС 7-0	2.13.1	13	5	5
Кран тормозной с ручным управлением	45 9135 0568	100-3537010	2.13.2	18	1	1
Кран управления	45 3613 3500	540-8607010-02	2.17.6	19	1	1
Кран управления тормозами	45 3616 4694	7540-3514010	2.13.2	1	1	1
Крестовина	--	4310-2205030-01	2.6.3	9	2	2
Крестовина		7555-2201026	2.6.4	10	2	2
Крестовина	45 4212 0541	408-2201026	2.12.6	12	2	2
Крестовина в сборе	45 3424 3140	4310-2205026-01	2.6.3	7	2	2
Крестовина дифференциала	45 3642 4946	7822-2403060	2.7.6	10	1	1
Кронштейн	45 3614 4164	548A-1013446-10	2.1.4	13	1	--
Кронштейн	45 3614 2120	548A-1013500	2.1.3	41	1	--
Кронштейн	45 3614 2125	548A-1013510	2.1.3	18	1	--
Кронштейн	45 3614 2127	548A-1013520	2.1.3	14	1	--
Кронштейн	45 3616 7857	75406-1015700	1.1.12	21	1	--

7547-3902090 КДС

Продолжение таблицы 4.1

Наименование сборочных единиц, деталей	Код ОКП	Обозначение	Номер рисунка	Номер позиции	Количество на изделие БелАЗ	
					7547	75473
Кронштейн	45 3611 3841	7548-1015838	1.1.12	31	1	--
Кронштейн	--	75483-1017040	2.1.14	4	--	1
Кронштейн	45 3614 7546	7548A-1026240-10	2.1.8	7	1	--
Кронштейн	45 3614 6159	75481-1031310	2.1.5	57	1	--
Кронштейн	45 3614 6155	75481-1031311	2.1.5	56	1	--
Кронштейн	45 3613 8589	75483-1108066	2.2.13	44	--	1
Кронштейн	45 3642 2989	78211-1108074	2.2.13	43	--	1
Кронштейн	45 3614 6267	7548A-1108082	2.2.9	83	1	--
Кронштейн	45 3614 4783	75481-1108082	2.2.13	55	--	1
Кронштейн	45 3613 8592	75483-1108082	2.2.13	46	--	1
Кронштейн	45 3614 7535	7548A-1108150	2.2.9	88	1	--
Кронштейн	45 3614 8540	7548A-1108160	2.2.10	34	1	--
Кронштейн	45 3614 7534	7548A-1108170	2.2.9	29	1	--
Кронштейн	45 3614 7046	75481-1108170	2.2.13	51	--	1
Кронштейн	45 3616 5301	75406-1108200	2.2.9	81	1	--
Кронштейн	45 3613 0261	540-1108286	2.2.10	6	1	--
Кронштейн	45 3613 0261	540-1108286	2.2.13	2	--	1
Кронштейн	45 3614 7048	75481-1108650	2.2.9	9	1	--
Кронштейн	45 3614 7816	7548D-1109120	2.2.1	7	2	--
Кронштейн	45 3614 7816	7548D-1109120	2.2.2	7	--	2
Кронштейн	45 3611 2754	75474-1109120	2.2.2	21	--	1
Кронштейн	45 3614 7913	7548D-1109320	2.2.1	21	1	--
Кронштейн	45 3614 7913	7548D-1109320	2.2.2	20	--	1
Кронштейн	45 3616 5225	75406-1109320	2.4.1	35	-	1
Кронштейн	45 3611 2253	7547-1109800	2.2.1	14	1	--
Кронштейн	45 3637 0036	7523-1113052	2.2.6	33	--	1
Кронштейн	45 3613 9895	754831-1138070	2.2.6	42	--	1
Кронштейн	45 3637 0646	7523-1203109-10	2.3.1	7	1	--
Кронштейн	45 3637 0098	7523-1203110	2.3.1	8	1	--
Кронштейн	45 3613 8613	75483-1203110	2.3.2	-	1	--
Кронштейн	45 3637 0096	7523-1203180	2.3.1	4	2	--
Кронштейн	45 3613 5556	7548-1203180	2.3.2	-	1	--
Кронштейн	45 3614 1351	548A-1309114	2.4.3	35	5	5
Кронштейн	45 3614 4848	75481-1310190	2.4.11	16	1	-
Кронштейн	45 3614 4855	75481-1310290	2.4.11	19	1	1
Кронштейн	45 3613 4906	7548-1712550	2.5.16	11	2	2
Кронштейн	45 3613 1100	540-1715030	2.5.1	10	2	2
Кронштейн	45 3613 5238	7548-1715272	2.5.1	2	2	2
Кронштейн	45 3611 2596	75473-1719184	2.5.40	5	--	2
Кронштейн	45 3614 5772	75481-3401850	2.12.1	2	1	1
Кронштейн	45 3614 7295	75481-3444180-20	2.12.4	10	1	1
Кронштейн	45 3614 0606	548-3502016	2.7.1	31	2	--
Кронштейн	45 3633 1428	75191-3504072	2.1.5	17	1	--
Кронштейн	45 3614 2560	548A-3507182	2.7.13	22	1	1
Кронштейн	45 3614 4943	75481-3507190	2.13.2	8	1	1
Кронштейн	45 3616 1356	540M-3513080	2.13.5	1	4	4
Кронштейн	45 3614 5009	75481-3709262	2.14.3	80	1	-
Кронштейн	45 3614 5743	75481-3709300	2.14.3	81	1	-
Кронштейн	45 3614 5011	75481-3722350	2.14.3	58	1	1
Кронштейн	45 3613 7776	7548-3723043	2.14.6	12	1	1
Кронштейн	45 3637 0846	75231-3724502	2.14.1	73	1	--
Кронштейн	45 3637 0846	75231-3724502	2.14.2	69	--	1
Кронштейн	45 3614 041	75481-3747250	2.14.3	53	1	1
Кронштейн	45 3614 5044	75481-3747270	2.14.3	54	1	1
Кронштейн	45 3614 6270	75481-5325040	2.14.7	13	4	--
Кронштейн	45 3614 6270	75481-5325040	2.14.8	13	--	4
Кронштейн	45 3614 5254	75481-5325386	2.14.7	68	3	--
Кронштейн	45 3614 5254	75481-5325386	2.14.8	69	--	3
Кронштейн	45 3613 7550	7548-8511021	2.16.14	27	1	1
Кронштейн	45 3613 7549	7548-8511020	2.16.14	27	1	1
Кронштейн брызговики	45 3616 5707	75406-8403088	2.16.13	33	2	2
Кронштейн брызговики левый	45 3613 8840	75481-8403931	2.16.15	15	1	1
Кронштейн брызговики правый	45 3614 6511	75481-8403930	2.16.15	14	1	1
Кронштейн вилки шпелсельного разьема	45 3613 7865	75485-3723360	2.14.5	27	1	1
Кронштейн дублирующего привода	45 3611 2431	7547-3432040	2.12.8	1	1	1
Кронштейн заднего фонаря	45 3619 2559	549A-3716026	2.14.6	2	2	2
Кронштейн задней опоры двигателя левый	45 3616 0008	540A-1001043	2.1.1	6	1	--

Продолжение таблицы 4.1

Наименование сборочных единиц, деталей	Код ОКП	Обозначение	Номер рисунка	Номер позиции	Количество на изделие БелАЗ	
					7547	75473
Кронштейн задней опоры двигателя правый	45 3616 0007	540А-1001042	2.1.1	6	1	--
Кронштейн задний	45 3613 1994	540-3703267	2.14.5	3	1	1
Кронштейн задний левый	45 3642 2935	78211-1001541	2.1.13	22	--	1
Кронштейн задний правый	45 3642 2934	78211-1001540	2.1.13	22	--	1
Кронштейн заслежки	45 3613 9326	75483-8406251	2.16.13	35	2	2
Кронштейн зеркала	45 3611 2017	75473-8201100	2.16.10	2	1	1
Кронштейн зеркала	45 3611 2016	75473-8201101	2.16.10	12	1	1
Кронштейн крепления крыла задний правый	45 3616 5771	75406-8403670	2.16.13	23	1	1
Кронштейн крепления крыла левый	45 3611 3006	754831-8403151	2.16.13	13	1	1
Кронштейн левого вентилятора	45 3613 5278	540С-1308062-10	2.4.3	30	1	1
Кронштейн левый	45 3616 1900	7540-1203251	2.3.1	22	2	
Кронштейн левый	45 3616 1900	7540-1203251	2.3.2	-	1	
Кронштейн левый	45 3616 5441	75406-3403071	2.12.1	21	1	1
Кронштейн левый	45 3613 1708	540-3501018	2.10.2	2	1	1
Кронштейн левый	45 8631 2596	7921-8204037	2.16.11	1	2	2
Кронштейн опорный	45 3614 4582	548А-1013690-01	2.4.4	26	1	-
Кронштейн опорный	45 3614 4582	548А-1013690-01	2.4.5	26	-	1
Кронштейн панели задний	45 3614 4586	548А-8607209-10	2.17.6	5	1	1
Кронштейн панели передний	45 3614 4585	548А-8607208-10	2.17.6	1	1	1
Кронштейн педали	45 3614 7047	75481-1108025-10	2.2.13	30	--	1
Кронштейн передний	45 3614 0687	548А-3703265	2.14.5	26	1	
Кронштейн передний правый	45 3613 8718	75483-8403150	2.16.13	25	1	1
Кронштейн подножки	45 3613 8516	75473-8405211	2.16.13	14	1	1
Кронштейн подножки	45 3619 5668	75473-8405210	2.16.13	24	1	1
Кронштейн подогревателя	45 3616 5287	75406-1015825	1.1.12	20	1	--
Кронштейн правого вентилятора	45 3614 3311	548а-1308060-10	2.4.3	21	1	1
Кронштейн правый	45 3616 1899	7540-1203250	2.3.1	21	2	
Кронштейн правый	45 3616 1899	7540-1203250	2.3.2	-	1	
Кронштейн правый	45 3616 5440	75406-3403070	2.12.1	22	1	1
Кронштейн правый	45 3613 1707	540-3501017	2.10.2	-	1	1
Кронштейн правый	45 8631 2595	7921-8204036	2.16.11	4	2	2
Кронштейн с трубами	45 3613 8611	75483-1203056	2.3.2	-	1	
Кронштейн средний	45 3613 7864	75485-3748510	2.14.5	20	1	1
Кронштейн топливопрокачивающего насоса	45 3637 0036	7523-1113052	2.2.4	54	1	--
Кронштейн указателей поворота	45 3614 5037	75481-3726512	2.14.3	22	1	1
Кронштейн фиксации бокового капота	45 3616 6088	75406-8407170	2.16.12	8	2	2
Крыло левое	45 3613 8512	7573-8403011	2.16.13	12	1	1
Крыло правое	45 3613 2262	7547-8403010	2.16.13	2	1	1
Крыльчатка	45 3637 1095	75231-2402150	2.7.5	16	1	1
Крыльчатка вентилятора	45 3616 0568	540А-1308012-10	2.4.3	8	2	2
Крышка	45 3638 1757	7549-1026103	2.1.10	4	1	--
Крышка	45 3522 4937	5336-1108058	2.2.13	33	--	1
Крышка	45 3632 3928	74211-1108216	2.2.9	33	1	--
Крышка	45 3541 0490	7512-1138052	2.2.8	10	--	1
Крышка	45 3612 1423	531-1803139	2.4.14	9	2	1
Крышка	45 3613 1468	540-2917392-А	2.9.4	15	12	12
Крышка	45 3613 6360	540-2917393	2.9.4	49	12	12
Крышка	45 3613 6222	540-2919458-20	2.9.3	6	2	2
Крышка	45 3611 1832	75473-3104064	2.7.9	4	--	2
Крышка	47 6221 4730	80-3401082	2.12.1	29	1	1
Крышка	45 3613 5894	7548-3429056	2.10.5	7	2	2
Крышка	45 3637 5761	7555-3442016	2.12.9	6	1	1
Крышка	45 3642 2634	7821-3501104	2.7.10	14	--	8
Крышка	45 3416 1097	500-3501143	2.7.14	1	2	2
Крышка	45 3315 1902	130-3509060-01	2.13.15	57	1	1
Крышка	45 3315 1909	130-3509090	2.13.15	43	1	1
Крышка	45 3616 0353	540-3509101-10	2.13.15	48	1	1
Крышка	45 9135 0118	100-3515040	2.13.8	5	2	8
Крышка	45 9135 0131	100-3515132	2.13.9	9	2	2
Крышка	45 3613 1888	540-3519140-Г	2.7.12	3	2	--
Крышка	45 3613 1888	540-3519140-Г	2.10.7	3	2	2
Крышка	45 3616 3427	540А-3519202	2.2.5	11	1	--
Крышка	45 3616 3427	540А-3519202	2.2.7	11	--	1
Крышка	45 3616 3427	540А-3519202	2.5.2	30	1	1
Крышка	--	100-3534040	2.13.10	1	1	1

7547-3902090 КДС

Продолжение таблицы 4.1

Наименование сборочных единиц, деталей	Код ОКП	Обозначение	Номер рисунка	Номер позиции	Количество на изделие БелАЗ	
					7547	75473
Крышка	45 9135 0586	100-3537060	2.13.4	33	1	1
Крышка	45 3637 1796	7555-3572152	2.5.11	7	1	1
Крышка	45 3613 7777	7548-3724750	2.14.6	13	1	1
Крышка	45 3614 6466	75481-3743462	2.14.4	28	1	1
Крышка	45 3642 2133	7820-4603106	2.17.7	18	1	1
Крышка	45 3642 4475	78211-4617132	2.17.8	7	1	1
Крышка	45 3613 7208	7548-1731043-01	2.5.35	20	1	1
Крышка	45 3613 5364	7548-1731060-10	2.5.35	31	1	1
Крышка	45 3613 5364	7548-1731060-10	2.5.36	1	1	1
Крышка	45 3613 4238	540-1731302-10	2.5.35	37	1	1
Крышка	45 3637 2014	7555-1701492-10	2.5.11	23	1	1
Крышка	45 3613 4729	540-1701762	2.5.17	13	1	1
Крышка	45 3613 8294	7548-1704388-01	2.5.15	14	2	2
Крышка	45 3613 5010	7548-1711438	2.5.26	31	6	6
Крышка	45 3613 5011	7548-1711439	2.5.26	27	6	6
Крышка	45 3612 0229	531-1712137	2.5.27	1	4	4
Крышка	45 3613 5034	7548-1712238	2.5.34	33	1	1
Крышка	45 3613 5041	7548-1712258	2.5.34	14	1	1
Крышка	45 3613 3739	7548-1712268-10	2.5.34	47	1	1
Крышка	45 3613 5059	7548-1712326	2.5.34	7	1	1
Крышка	45 3613 5060	7548-1712332	2.5.34	1	7	7
Крышка	45 3613 5074	7548-1712392	2.5.31	6	1	1
Крышка	45 3613 5075	7548-1712393	2.5.31	11	1	1
Крышка	45 3613 5741	7548-1712434	2.5.27	30	5	5
Крышка	45 3613 6754	7548-1712508	2.5.27	7	2	2
Крышка	45 3613 4894	7548-1712528	2.5.5	3	1	1
Крышка	45 3613 4894	7548-1712528	2.5.16	6	1	1
Крышка	45 3613 5102	7548-1712688	2.5.18	19	1	1
Крышка	45 3615 2121	543-1714026-Б	2.1.4	4	1	--
Крышка	45 3613 5120	7548-1767065	2.5.6	15	1	1
Крышка	45 3613 0635	540-1308162	2.4.10	6	2	2
Крышка	45 3613 3478	540-1308035-10	2.4.9	15	2	2
Крышка	45 9135 6024	11.3511070	2.13.6	34	1	1
Крышка	45 3614 4387	548А-8603452	2.17.1	15	2	2
Крышка	45 3619 6531	549Б-8606188	2.17.3	16	2	2
Крышка	45 3613 3312	540-8607026	2.17.9	3	2	2
Крышка	45 3641 4475	7513-8608422	2.17.11	27	1	1
Крышка	45 3614 6945	75481-8608620	2.17.11	38	1	1
Крышка бачка	45 3619 8128	549А-3504194	2.1.5	9	1	--
Крышка блока	45 3614 4587	548А-8607211-10	2.17.6	31	1	1
Крышка в сборе	45 3637 1070	7522-3104063	2.7.8	6	2	--
Крышка верхнего кожуха	45 3427 6281	64221-3444244	2.12.1	7	1	1
Крышка верхняя	45 3613 7835	7548-3573250	2.5.30	9	1	1
Крышка верхняя	45 3613 6746	540-2917130-01	2.9.4	20	6	6
Крышка внутренняя	45 3614 0562	548-3103070-01	2.10.4	12	2	2
Крышка внутренняя	45 3614 0560	548-3103069	2.10.4	13	2	2
Крышка водила	45 3614 0384	548-2405063	2.7.1	56	2	--
Крышка водила	45 3614 0384	548-2405063	2.7.2	36	--	2
Крышка второй секции насоса	45 3637 2019	7555-1704024-10	2.5.4	4	1	1
Крышка гильзы	45 3638 1758	7549-1026104	2.1.10	13	1	--
Крышка гильзы	45 3612 0229	531-1712137	2.5.38	2	1	1
Крышка диапазонного вала	45 3613 7960	7548-1701380-01	2.5.16	33	1	1
Крышка диапазонного вала	45 3613 5691	7548-1701382	2.5.23	6	1	1
Крышка задняя	45 3614 5227	75481-5325241	2.14.7	44	1	--
Крышка задняя	45 3614 5227	75481-5325241	2.14.8	45	--	1
Крышка картера	45 3616 0011	540А-1005129	2.1.1	3	1	--
Крышка картера	45 3613 7838	7548-1709027-10	2.5.5	20	1	1
Крышка картера	45 3613 5729	7548-1731020	2.5.35	4	1	1
Крышка клапана	45 3637 7219	7545-1108908	2.2.11	4	1	--
Крышка корпуса крана	45 3616 4695	7540-3514130	2.13.3	3	1	1
Крышка корпуса пилота	45 3613 5087	7548-1712446	2.5.27	24	5	5
Крышка корпуса фильтра	--	75481-8122064	2.16.9	8	1	1
Крышка корпуса цилиндра	45 3619 2503	549А-3519392	2.7.15	25	1	--
Крышка корпуса цилиндра	45 3637 6631	7545-3519390	2.7.16	24	--	1
Крышка левой панели	45 3614 5185	75481-5325021	2.14.7	16	1	--
Крышка левой панели	45 3614 5185	75481-5325021	2.14.8	16	--	1
Крышка люка	45 3613 5215	7548-1709392	2.5.5	8	1	1
Крышка люка	45 3613 5219	7548-1712556-01	2.5.16	4	1	1

Продолжение таблицы 4.1

Наименование сборочных единиц, деталей	Код ОКП	Обозначение	Номер рисунка	Номер позиции	Количество на изделие БелАЗ	
					7547	75473
Крышка люка	45 3613 7244	7548-1701480	2.5.16	24	1	1
Крышка люка	45 3613 7245	7548-1701482	2.5.16	28	1	1
Крышка нижняя	45 3613 5166	7548-3573253	2.5.30	22	1	1
Крышка нижняя	45 3613 1404	540-2917118-11	2.9.4	29	6	6
Крышка первичного вала	45 3613 5344	7548-1731041	2.5.35	18	1	1
Крышка первой секции насоса	45 3637 2018	7555-1704022-10	2.5.4	8	1	1
Крышка передняя	45 3614 5226	75481-5325240	2.14.7	42	1	--
Крышка передняя	45 3614 5226	75481-5325240	2.14.8	43	--	1
Крышка поджимная	45 3637 0903	7523-3429085	2.10.5	3	2	2
Крышка подшипника	45 3638 1760	7549-1026109	2.1.10	1	1	--
Крышка подшипника	45 3613 6986	7548-1709034-10	2.5.8	6	1	1
Крышка подшипника	45 3514 0383	210-2201040-A	2.6.3	4	8	8
Крышка подшипника	45 3614 0334	548-2402019	2.7.4	3	2	2
Крышка подшипника	45 3614 6490	75481-3401138*	2.12.1	8	1	1
Крышка подшипника	45 3614 6609	75481-3401138-01*	2.12.1	8	1	1
Крышка правой панели	45 3614 5184	75481-5325020	2.14.7	60	1	--
Крышка правой панели	45 3614 5184	75481-5325020	2.14.8	61	--	1
Крышка пружины	45 3642 6752	7820-4603104-10	2.17.7	10	1	1
Крышка реверсивного вала	45 3613 7963	7548-1701430-11	2.5.16	35	1	1
Крышка реверсивного вала	45 3613 4846	7548-1701432-10	2.5.24	8	1	1
Крышка с муфтой	45 3513 1887	540-3519139-Б	2.10.7	-	2	2
Крышка с муфтой в сборе	45 3613 1887	540-3519139-Б	2.7.12	--	2	--
Крышка сапуна	45 3616 5225	540А-3519202-10	2.7.1	7	1	--
Крышка сапуна	45 3616 5225	540А-3519202-10	2.7.2	7	--	1
Крышка сапуна	45 3616 5225	540А-3519202-10	2.7.12	9	2	--
Крышка сапуна	45 3616 5225	540А-3519202-10	2.10.7	9	2	2
Крышка средней панели	45 3614 5207	75481-5325126	2.14.7	23	1	--
Крышка средней панели	45 3614 5207	75481-5325126	2.14.8	23	--	1
Крышка ступицы заднего колеса	45 3613 1594	540-3104065-10	2.7.8	7	2	--
Крышка ступицы переднего колеса	45 3514 0558	548-3103065-01	2.10.1	1	2	2
Крышка фильера	45 3614 6950	78481-8608125	2.17.11	1	1	1
Крышка цилиндра	--	100-3570130	2.2.12	4	1	--
Крышка цилиндра	45 3614 0947	548-8603058	2.17.2	35	2	2
Крышка шестерен привода реверсивного вала	45 3637 3376	7555-1701490-10	2.5.11	22	1	1
Крышка ящика	45 3613 1977	540-3703032	2.14.5	12	1	1
Крючок для одежды	45 3614 8045	75481-8202110	2.16.2	61	2	2
Кулак поворота левый	45 3614 0498	548-3001013	2.10.2	5	1	1
Кулак поворота правый	45 3614 0498	548-3001012	2.10.2	19	1	1
Кулак поворотный	45 3614 3472	548-3001014-20	2.10.2	-	1	1
Кулак поворотный левый	45 3614 3473	548-3001015	2.10.2	13	1	1
Кулак разжимной	45 3614 2467	548-3501110	2.7.1	38	2	--
Кулак разжимной	45 3614 2437	548-3501110	2.7.11	7	2	2
Кулак разжимной	45 3619 2417	549А-3507111	2.7.13	16	1	1
Кулак разжимной	45 3614 2437	548-3501110	2.10.6	7	2	2
Лакоптань	--	ЛКМ-105-0,15	2.14.2	75	--	***
Лампа	-	A24-21-3	2.14.6	34	4	4
Лампа	-	A24-5-1	2.14.6	35	4	4
Лампа	34 6621 2411	A24-5-1	2.14.3	15	1	1
Лампа	-	A24-5-1	2.14.4	25	4	4
Лампа	-	A24-21-3	2.14.4	26	2	2
Лампа	34 6621 2408	АКГ 24-70	2.14.4	24	3	3
Лампа	-	АКГ 24-75--+70-1	2.14.4	27	2	2
Лампа	34 6621 2130	A24-60+40	2.14.6	37	1	1
Лампа	34 6621 2401	A24-2	2.14.7	57	10	--
Лампа	34 6621 2401	A24-2	2.14.8	59	--	3
Лампа контрольная	45 7334 7433	2212.3803-07	2.14.7	24	1	--
Лампа контрольная	45 7311 1208	2212.3803-72	2.14.7	25	1	--
Лампа контрольная	45 7374 7541	2212.3803-31	2.14.7	30	1	--
Лампа контрольная	45 7334 7433	2212.3803-07	2.14.8	24	--	1
Лампа контрольная	45 7374 7541	2212.3803-31	2.14.8	25	--	1
Лампа переносная	11 0000 0215	540-3715010	2.15.1	15	1	1
Лампа подкапотная	45 7374 7234	ПД308-А	2.14.1	34	1	--
Лампа подкапотная	45 7374 7234	ПД308-А	2.14.2	22	--	1
Лампа	45 3616 0604	540А-1015920	1.1.12	34	4	--
Лента	45 3619 0078	549А-1303354-01	2.1.3	7	2	--
Лента	45 9985 1292	297594	2.1.3	31	3	--
Лента	45 9871 1554	344487	1.1.12	19	8	--

7547-3902090 КДС

Продолжение таблицы 4.1

Наименование сборочных единиц, деталей	Код ОКП	Обозначение	Номер рисунка	Номер позиции	Количество на изделие БелАЗ	
					7547	75473
Ленга	45 3614 7814	7548D-1109352	2.2.1	15	1	--
Ленга	45 9985 1268	297588**	2.2.4	24	2	--
Ленга	45 9871 1559	344491	2.2.4	28	1	--
Ленга	45 9985 1239	297582	2.4.2	10	8	-
Ленга	45 3627 1297	75211-1303374	2.4.2	27	10	-
Ленга	45 3619 0122	549A-1303374-01	2.4.2	32	14	-
Ленга	45 3637 0932	7523-1303374	2.4.2	45	4	-
Ленга	45 3619 0114	549A-1303364-01	2.4.2	52	8	-
Ленга	45 9985 1239	297582	2.4.11	45	2	2
Ленга	45 9985 1268	297588	2.5.39	6	2	--
Ленга	45 9871 1559	344491	2.12.7	14	1	1
Ленга	45 9871 1554	344487	2.12.7	37	2	2
Ленга	45 9135 0040	100-3512069	2.13.12	8	2	2
Ленга	-	ЛВХ 15/0,2	2.14.1	53	***	--
Ленга	45 9985 1247	297584	2.16.6	15	--	2
Ленга	45 3619 7156	549-8609650	2.17.5	25	16	16
Ленга изоляционная	-	1 ПОЛ-20	2.14.1	75	***	--
Ленга изоляционная	--	1ПОЛ-20	2.14.2	76	--	***
Ленга ЛВХ	-	-	2.14.3	29	1	-
Линейка характеристическая	45 3614 1064	548A-3924130	2.15.2	11	1	1
Лопата монтажная	-	ИП-3901278	2.15.2	5	1	1
Лопата монтажная	45 3613 2203	540-3901028	2.15.2	6	1	1
Манжета	25 3131 3108	1,2-50x70-3	2.1.11	16	1	--
Манжета	25 3131 3108	1,2-50x70-3	2.1.11	50	1	--
Манжета	25 3121 0005	1-016-2	2.2.11	8	1	--
Манжета	25 3121 0006	1-050-2	2.2.11	22	1	--
Манжета	25 3131 3108	1,2-50x70-3	2.5.6	4	2	2
Манжета	25 3131 5514	1,2-105x138-3	2.5.14	22	1	1
Манжета	25 3131 5519	1,2-10x25-3	2.5.14	32	2	2
Манжета	25 3131 1106	1,2-70x95-1	2.7.3	7	2	2
Манжета	25 3131 5514	1,2-105x138-3	2.7.5	7	1	1
Манжета	25 3131 1552	L2-260x300-1	2.7.8	8	4	--
Манжета	45 3611 1827	75473-3501051	2.7.10	9	--	24
Манжета	45 3613 1884	540-3519137-Б	2.7.12	14	2	--
Манжета	25 3122 5832	3-60x40-6	2.7.15	11	1	--
Манжета	45 3619 0287	549A-3519328	2.7.15	31	1	--
Манжета	45 3613 7754	540-2917080-02	2.9.4	32	6	6
Манжета	25 3131 3183	1,2-160x190-3	2.10.4	11	2	2
Манжета	45 3613 1884	540-3519137-Б	2.10.7	14	2	2
Манжета	45 9135 6068	11.3512086	2.13.7	18	1	1
Манжета 60x50	45 3637 6633	7545-3519343	2.7.16	16	--	1
Манжета поршня	45 3613 1378	540-2917062-01	2.9.4	9	6	6
Манжетодержатель	45 3619 2500	549A-3519382	2.7.15	12	1	--
Манжетодержатель	45 3619 2501	549A-3519384	2.7.15	32	1	--
Манометр для замера давления в цилиндрах подвески со шлангом	45 3613 2189	540-3816390-10	2.15.2	16	1	1
Манометр шинный МД14	45 7383 5004	МД14-3912200	2.15.1	16	1	1
Масленка	45 9167 4007	264020	2.6.3	18	1	1
Масленка		264020	2.6.4	25	1	1
Масленка	45 9167 4008	1,3.Ц6хр	2.6.5	13	2	2
Масленка	45 9167 4008	1,3.Ц6.Хр	2.7.1	25	4	--
Масленка	45 9167 5006	2,3.45.Ц6.Хр	2.7.1	46	2	--
Масленка	45 9167 4007	264020	2.7.14	12	1	1
Масленка	45 9167 5013	2,3.90 Ц6хр	2.9.1	10	13	13
Масленка	45 9167 5006	2,3.45 Ц6хр	2.9.1	24	5	5
Масленка	45 9167 4008	1,3 Ц6хр	2.9.1	27	10	10
Масленка	45 9862 1132	1,3.УХЛ1	2.10.1	15	4	4
Масленка	45 9167 5006	2,3.45 УХЛ1	2.10.2	17	4	4
Масленка	45 9167 4008	1,3 УХЛ1	2.10.2	41	2	2
Масленка	45 9167 5013	264040	2.10.3	20	4	4
Масленка	45 9167 4008	1,3.Ц6Хр	2.16.14	4	2	2
Масленка	45 9167 4008	1,3.УХЛ1	2.17.1	12	2	2
Масленка 2.3.90.Ц6хр	--	853858	2.6.3	*8	2	2
Маслопровод	45 3614 1633	548A-1018164	2.1.3	42	1	--
Маслопровод	45 3614 1634	548A-1018168	2.1.3	35	1	--
Маслопровод	45 3614 5903	7548A-1018220	2.1.3	26	1	--
Маслопровод	45 3614 5905	7548A-1018226	2.1.3	27	1	--
Маслопровод	--	75483-1017420	2.1.14	6	--	1

Продолжение таблицы 4.1

Наименование сборочных единиц, деталей	Код ОКП	Обозначение	Номер рисунка	Номер позиции	Количество на изделие БелАЗ	
					7547	75473
Мембрана	45 9135 6038	11.3511096	2.13.6	26	1	1
Мембрана	45 9135 6048	11.3512020	2.13.7	9	1	1
Механизм привода управления гидравлическим тормозом	45 3613 5152	7548-3573010	2.5.19	6	1	1
Механизм разблокировки в сборе	45 3613 6765	7548-1712500	2.5.27	--	1	1
Механизм рулевой в сборе	45 3614 6611	75481-3401005-01	2.12.1	11	1	1
Механизм толкающий в сборе	45 3614 4794	75481-1108450	2.2.10	21	1	--
Механизм толкающий в сборе	45 3613 8596	75483-1108450	2.2.13	13	--	1
Механизм управления гидравлическим тормозом	45 3613 5155	7548-3573210	2.5.20	3	1	1
Механизм управления гидромеханической передачей	45 3613 6843	7548-1712410-20	2.5.19	3	1	1
Молоток	39 2621 1031	7850-0053	2.15.1	12	1	1
Муфта	45 9981 3468	314802	2.13.2	13	1	1
Муфта	45 9981 3468	314802	2.13.2	23	2	2
Муфта	45 9981 3468	314802	2.4.1	5	-	12
Муфта	45 9981 3468	314802	2.4.2	19	1	-
Муфта	45 9981 3468	314802	2.5.2	18	2	2
Муфта	45 9981 3468	314802	2.5.3	17	4	4
Муфта	45 9981 3468	314802	2.5.16	30	2	2
Муфта	45 9981 8487	379275	2.5.16	38	2	2
Муфта	45 9981 8487	379275	2.5.18	16	1	1
Муфта	45 3611 2440	7547-3432016	2.12.8	14	1	1
Муфта защитная	45 3642 2635	7821-3501128	2.7.10	7	--	24
Муфта защитная	45 3613 1892	540-3519185-Б	2.7.12	6	2	--
Муфта защитная	45 3616 1353	540М-3519396	2.7.15	4	1	--
Муфта защитная	45 3616 1353	540М-3519396	2.7.16	2	--	1
Муфта защитная	45 3627 1188	7521-3577092	2.10.3	4	2	2
Муфта защитная	45 3613 1892	540-3519185-Б	2.10.7	6	2	2
Муфта защитная	45 3613 1629	540-3401049	2.12.6	2	1	1
Муфта конусная	45 9981 8425	379277	2.2.9	38	4	--
Муфта конусная	45 9981 8425	379277	2.16.6	20	--	2
Муфта угловая	45 3613 5167	7548-3573258	2.5.30	17	1	1
Муфта упругая в сборе	45 3614 8206	7548D-2208013	2.6.1	5	1	--
Муфта упругая в сборе	45 3614 8206	7548D-2208013	2.6.2	5	--	1
Набивка пеньковая	45 3611 0002	530-1013022	2.4.6	15	4	8
Набивка пеньковая	45 3611 0002	530-1013022	2.4.7	2	2	-
Накладка	45 3619 0082	549А-1303356-01	2.1.3	8	2	--
Накладка	45 9957 1017	340064	2.1.3	11	2	--
Накладка	45 3627 1298	75211-1303376	2.4.2	28	10	-
Накладка	45 3619 0130	549А-1303376-01	2.4.2	33	18	-
Накладка	45 3619 0115	549а-1303366-01	2.4.2	51	8	-
Накладка	45 5613 0475	540-1301120	2.4.6	10	4	8
Накладка	45 3613 1099	540-1714122	2.4.8	7	8	4
Накладка	45 3637 3600	7555-3501190	2.7.2	26	--	8
Накладка	45 3619 0206	549А-3507020	2.7.13	10	4	4
Накладка	45 3614 4940	75481-3507320	2.13.2	5	1	1
Накладка	45 3619 0119	549-1108016	2.13.3	16	1	1
Накладка	45 3614 5340	75481-5403028	2.16.2	17	4	4
Накладка	45 3619 7150	549-8609644	2.17.5	24	16	16
Накладка педали	45 3619 0118	549-1108016	2.2.10	28	1	--
Накладка педали	45 3619 0118	549-1108016	2.2.13	28	--	1
Накладка фрикционная	45 3614 0587	548-3501105	2.7.11	3	12	12
Накладка фрикционная	45 3614 0597	548-3501105	2.10.6	3	12	12
Наконечник	45 3633 0953	7519-2130308	2.1.5	22	1	--
Наконечник	45 34160251	500-1108138	2.2.9	14	1	--
Наконечник	45 3416 0251	500-1108138	2.2.13	16	--	6
Наконечник	--	500-1108140	2.2.10	15	2	--
Наконечник	--	500-1108140	2.2.13	17	--	6
Наконечник	45 3637 0915	7523-3003062	2.10.3	10	2	2
Наконечник в сборе	45 3416 0251	500-1108138	2.2.10	14	2	--
Наконечник резиновый	11 0000 1994	ТМ-59-6000-38	2.14.1	85	1	--
Наконечник резиновый	11 0000 1994	ТМ59-6000-38	2.14.2	83	--	1
Наконечник тяги	45 3637 0913	7523-3003060	2.10.3	24	2	2
Наконечник шпика	45 3637 1766	7523-3003056-10	2.10.3	3	2	2
Направляющая	45 9135 0574	100-3537040	2.13.4	8	1	1
Направляющая	45 9135 0591	100-3537066	2.13.4	27	1	1
Насос	45 3921 2196	НШ 6-ЗП	2.12.8	13	1	1

7547-3902090 КДС

Продолжение таблицы 4.1

Наименование сборочных единиц, деталей	Код ОКП	Обозначение	Номер рисунка	Номер позиции	Количество на изделие БелАЗ	
					7547	75473
Насос	47 9148 1435	НШ50А-3	2.17.10	1	3	3
Насос масляный передний	45 3637 9732	7555-1704010-11	2.5.2	4	1	1
Насос ручной	75 5111 0711	PHM-1KY2	2.2.4	51	1	--
Насос ручной топливopокачивающий	75 5111 0711	PHM-1KY2	2.2.6	36	--	1
Насос-дозатор	45 3911 3379	OSPB 500 ON*	2.12.2	9	1	1
Насос-дозатор	45 3911 3379	LAGB 500 10-02*	2.12.2	9	1	1
Настил ящика	45 3614 3846	75482-3748040	2.14.5	1	2	2
Ниппель	45 9981 6798	344771	2.1.5	23	1	--
Ниппель	45 9981 3364	314612	2.1.5	43	1	--
Ниппель	45 9981 6763	344757	2.1.5	73	1	--
Ниппель	45 9981 6782	344765	2.1.14	5	--	1
Ниппель	45 9981 8543	379497**	2.2.4	25	1	--
Ниппель	45 9981 6763	344757	2.2.4	36	1	--
Ниппель	45 9981 6795	344770	2.2.4	38	1	--
Ниппель	45 9981 6763	344757	2.2.6	23	--	4
Ниппель	45 9981 6772	344761	2.2.9	55	2	--
Ниппель	45 9981 6746	344750	2.2.9	59	1	--
Ниппель	45 9981 6798	344771	2.2.9	70	1	--
Ниппель	45 9981 6798	344771	2.4.11	28	1	1
Ниппель	45 9981 3364	314612	2.5.3	14	3	3
Ниппель	45 9981 3364	314612	2.5.23	5	1	1
Ниппель	45 9981 6262	344006	2.12.2	13	2	2
Ниппель	45 9981 6265	344010	2.12.7	11	2	2
Ниппель	45 9981 6782	344765	2.13.1	9	11	11
Ниппель	45 9981 6795	344770	2.13.1	42	2	2
Ниппель	45 9981 6763	344757	2.13.1	59	3	3
Ниппель	45 9981 6772	344761	2.13.1	88	3	3
Ниппель	45 9981 6266	344012	2.13.14	10	2	2
Ниппель	45 9981 6798	344771	2.13.14	13	1	1
Ниппель	45 9981 6746	344750	2.16.5	13	1	--
Ниппель	45 9981 8543	379497	2.16.6	21	--	1
Ниппель	45 9981 6772	344761	2.17.4	9	1	1
Ниппель	45 9981 6262	344006	2.17.6	12	1	1
Ниппель	45 3641 4472	7513-8608400	2.17.11	24	1	1
Обивка боковины средняя	45 3614 5312	75481-5402030	2.16.2	43	1	1
Обивка двери верхняя	45 3614 4661	75481-6102010	2.16.3	46	1	1
Обивка двери нижняя	45 3614 5451	75481-6102011	2.16.3	48	1	1
Обивка заглушки	45 3614 5332	75481-5402080	2.16.2	49	1	--
Обивка заглушки	45 3613 9580	75473-5402080	2.16.2	49	--	1
Обивка задка	45 3614 5397	75481-5602012	2.16.2	50	1	1
Обивка крыши	45 3614 5426	75481-5702010	2.16.2	51	1	1
Обивка крыши левая	45 3614 8083	75481-5702021-10	2.16.2	53	1	1
Обивка крыши правая	45 3614 8082	75481-5702020-10	2.16.2	52	1	1
Обивка левая задняя	45 3614 5326	75481-5402071	2.16.2	48	1	1
Обивка левая передняя	45 3614 7475	75481-5402070-10	2.16.2	47	1	1
Обивка нижняя	45 3614 5319	75481-5402041	2.16.2	46	1	1
Обивка передка	45 3614 5166	75481-5302020	2.16.2	41	1	1
Обивка передка левая	45 3614 5161	75481-5302011	2.16.2	40	1	1
Обивка передка правая	45 3614 5160	75481-5302010	2.16.2	39	1	1
Обивка правая верхняя	45 3614 5309	75481-5402010	2.16.2	42	1	1
Обивка правая нижняя	45 3614 5318	75481-5402040	2.16.2	45	1	1
Обивка средняя	45 3614 5313	75481-5402031	2.16.2	44	1	1
Облицовка раздвижного окна верхняя	45 3614 5356	75481-5403350	2.16.2	22	1	1
Облицовка раздвижного окна задняя	45 3614 5361	75481-5403361	2.16.2	21	1	1
Облицовка раздвижного окна нижняя	45 3614 5357	75481-5403351	2.16.2	20	1	1
Облицовка раздвижного окна передняя	45 3614 5360	75481-5403360	2.16.2	19	1	1
Облицовка ручки	45 3522 8004	5336-6104069	2.16.3	37	2	2
Обогреватель топлива	45 3637 1897	7555-1138010	2.2.6	9	--	1
Обогреватель топлива с фильром в сборе	45 3637 3304	7555-1138012	2.2.8	1	--	1
Обойма	45 3614 2406	548А-1709117	2.5.10	4	1	1
Обойма	45 3614 3094	548М-2208122	2.6.5	4	4	4
Обойма	45 3619 2505	549А-3519398	2.7.15	26	1	--
Обойма	45 9135 0063	100-3514030	2.13.3	38	1	1
Обойма	45 9135 0558	100-3536028	2.13.11	11	1	1
Обойма с резиновыми втулками в сборе	45 3614 8213	7548Д-2208117	2.6.5	1	4	4
Обойма сальника	45 3414 0310	200-2201087-Т	2.6.3	13	1	1
Обойма стекла	45 3614 5364	75481-5403431	2.16.2	31	1	1

Продолжение таблицы 4.1

Наименование сборочных единиц, деталей	Код ОКП	Обозначение	Номер рисунка	Номер позиции	Количество на изделие БелАЗ	
					7547	75473
Обойма стекла	45 3614 5462	75481-6103220	2.16.3	2	1	1
Обойма уплотнителя	45 3616 2534	7540-3724047	2.14.3	42	3	3
Оболочка эластичной муфты	45 6631 1026	240-3701034-Б	2.1.2	5	1	--
Огнеуплитель	45 3921 1597	ОП-6Г	2.15.4	21	1	1
Ограничитель	45 3613 7246	7548-1701486	2.5.16	26	1	1
Ограничитель	45 3614 7296	75481-3444026	2.12.4	8	1	1
Ограничитель двери	45 3614 5477	75481-6106082	2.16.2	56	1	1
Ограничитель кабины	45 3614 5108	75481-5001166	2.16.1	3	2	2
Ограничитель подъема переднего капота	45 3616 5829	75406-8407146	2.16.12	5	2	2
Ограничитель подъема переднего капота	45 3616 5828	75406-8407144	2.16.12	28	2	2
Ограничитель сиденья	45 3614 7395	75481-6804210	2.16.2	57	1	1
Ограничитель стекла	45 3614 5467	75481-6103360	2.16.3	13	1	1
Окантовка	45 3614 5459	75481-6103069	2.16.3	6	2	2
Окно выпускное	45 9135 0071	100-3514044	2.13.3	51	1	1
Окно раздвижное в сборе	45 3614 5337	75481-5403010	2.16.2	15	1	1
Опора	45 3614 4149	548А-1013670-11	2.1.4	25	1	--
Опора	45 3613 5038	7548-1712248	2.5.34	13	1	1
Опора	45 3613 5047	7548-1712274	2.5.34	46	1	1
Опора	45 3614 7038	75481-3444212	2.12.4	26	1	1
Опора	45 3641 7161	7513-6800042	2.16.5	15	2	--
Опора	45 3641 7161	7513-6800042	2.16.6	14	--	2
Опора бокового капота	45 3616 7696	75406-8402182-10	2.16.12	29	1	1
Опора в сборе	45 3613 7157	7548-1712230	2.5.34	28	1	1
Опора пружин	45 3613 7158	7548-1712234	2.5.34	30	2	2
Опора пружины	45 3613 5013	7548-1711452	2.5.26	6	6	6
Опора пружины	45 3613 7373	7548-3573243	2.5.30	6	1	1
Опора пружины аварийного клапана	45 3613 5824	7548-1712366-10	2.5.18	33	1	1
Опорная площадка	45 3614 5124	75481-5109160	2.16.2	68	1	1
Основание	45 3427 2615	6422-3724514	2.14.6	11	1	1
Основание обода колеса	45 3613 8383	75473-3101015	2.11.3	1	6	6
Ось	45 3637 4443	7545-1108044	2.2.9	8	1	--
Ось	45 3514 4961	75481-1108044	2.2.9	78	1	--
Ось	45 3629 0847	7420-1108548	2.2.9	79	1	--
Ось	45 3614 4966	75481-1108156	2.2.13	32	--	1
Ось	45 3616 1555	540М-3514476	2.2.13	54	--	1
Ось	45 3613 5123	7548-1767074	2.5.18	28	1	1
Ось	45 3642 2636	7821-3501132	2.7.10	3	--	16
Ось	--	500-3501142-30	2.7.14	8	1	1
Ось	45 3614 7017	75481-3444128	2.12.4	18	1	1
Ось	45 3614 7004	75481-3444127	2.12.4	22	1	1
Ось	45 3614 7003	75481-3444126	2.12.5	21	1	1
Ось	45 3616 1554	540М-3514467	2.13.3	11	1	1
Ось	45 3616 1550	540М-3514466	2.13.3	12	1	1
Ось колодки	45 3614 0601	548-3501132	2.10.1	14	4	4
Ось колодки	45 3614 0610	548-3502132	2.7.1	32	4	--
Ось колодки	45 3637 2431	7555-3507022	2.7.13	32	1	1
Ось передняя	45 3637 0895	7523-3000014	2.10.2	18	1	1
Ось пелли	45 3613 2371	540-3919472	2.16.5	6	1	--
Ось пелли	45 3613 2371	540-3919472	2.16.6	6	--	1
Ось пелли	45 3522 6386	5336-6106024	2.16.3	25	1	1
Ось ролика	45 3613 1718	540-3501107	2.7.11	9	4	4
Ось ролика	45 3613 1718	540-3501107	2.10.6	9	4	4
Ось сапеллипа	45 3614 0381	548-2405038	2.7.7	10	6	6
Отеплитель кабины	--	75481-8101010-20	2.16.8	15	1	1
Отражатель	45 3613 4868	7548-1701544	2.5.14	21	1	1
Охладитель	45 9135 6013	11.3511050	2.13.6	1	1	1
Охлаждающий элемент	45 3614 0391	548А-1013180	2.1.4	7	1	--
Палец	45 3627 1185	7521-6601132	2.2.9	15	3	--
Палец	--	500-1108148-01	2.2.10	16	2	--
Палец	--	500-1108148-01	2.2.13	18	--	6
Палец	45 3616 2005	540А-1308226	2.4.3	13	2	2
Палец	45 9862 1036	260035	2.4.11	31	4	2
Палец	45 3613 4732	540-1701768	2.5.17	15	1	1
Палец	45 9862 1132	260137	2.7.1	11	2	--
Палец	45 3616 1350	540М-3519366	2.7.1	21	1	--
Палец	45 3616 1350	540М-3519366	2.7.2	14	--	1
Палец	45 3637 2434	7555-3507102	2.7.13	14	6	6
Палец	45 3637 1722	7523-2919078*	2.9.1	19	17	17

7547-3902090 КДС

Продолжение таблицы 4.1

Наименование сборочных единиц, деталей	Код ОКП	Обозначение	Номер рисунка	Номер позиции	Количество на изделие БелАЗ	
					7547	75473
Палец	45 3637 3752	7523-2919078-01*	2.9.1	19	17	17
Палец	45 3614 6404	75481-2919426	2.9.3	13	1	1
Палец	45 9862 1132	260137	2.10.1	29	2	2
Палец	45 9862 1069	260068	2.12.4	11	1	1
Палец	45 9862 1083	260088	2.16.12	10	4	4
Палец	45 9862 1117	260122	2.16.12	15	2	2
Палец	45 9862 1051	260050	2.16.12	45	2	2
Палец	45 3637 3752	7523-2919078-01	2.16.14	18	2	2
Палец	45 3613 6792	7548-8603078	2.17.1	11	2	2
Палец 8х22	45 9862 1034	260033	2.2.9	11	1	--
Палец 8х28	45 9862 1036	260035	2.2.9	1	1	--
Палец 8х38	45 9862 1040	260039	2.2.10	31	1	--
Палец 8х80	45 9862 1051	260050	2.2.10	37	1	--
Палец задней подвески	45 3613 3942	540-2917446-20	2.9.1	28	4	4
Палец монтажный	45 3613 2386	540-3924259	2.15.2	4	1	1
Палец опоры платформы	45 3616 0610	540А-8602031	2.16.14	13	2	2
Палец передней подвески	45 3613 7997	540-2917446-13	2.9.1	28	4	4
Палец передней подвески	45 3613 7997	540-2917446-13	2.9.2	11	1	1
Палец тяги	45 3614 6497	75481-6106024	2.16.12	32	2	2
Палец поршневой	45 9135 6070	11.3512099	2.13.7	21	1	1
Палец поршневой	45 3315 1939	130-3509169-01	2.13.15	18	2	2
Палец поршневой	45 3315 1939	130-3509170	2.13.15	19	2	2
Палец пружины	45 3637 0699	7523-3501038	2.7.11	12	4	4
Палец пружины	45 3637 0599	7523-3501038	2.10.6	12	4	4
Палец тяги	45 3613 0867	540-1703133	2.5.16	16	2	2
Палец шаровой	45 3637 4268	540-3003073	2.10.3	17	2	2
Панель	45 7373 2131	17.3723	2.14.2	44	--	1
Панель боковая	45 3614 5217	75481-5325180	2.14.7	45	1	--
Панель боковая	45 3614 5217	75481-5325180	2.14.8	47	--	1
Панель задняя	45 3611 3790	754701-5325140	2.14.7	46	1	--
Панель задняя	45 3611 3790	754701-5325140	2.14.8	46	--	1
Панель передняя	45 3614 8161	75481-5325280-20	2.14.7	69	1	--
Панель передняя	45 3614 8161	75481-5325280-20	2.14.8	70	--	1
Панель приборов верхняя	45 3614 8067	75481-5325250-10	2.14.7	62	1	--
Панель приборов верхняя	45 3614 8067	75481-5325250-10	2.14.8	63	--	1
Панель приборов левая	45 3614 5179	75481-5325011	2.14.7	11	1	--
Панель приборов левая	45 3614 5179	75481-5325011	2.14.8	11	--	1
Панель приборов правая	45 3614 5178	75481-5325010	2.14.7	41	1	--
Панель приборов правая	45 3614 5178	75481-5325010	2.14.8	42	--	1
Панель приборов средняя	45 3614 5244	75481-5325080	2.14.7	22	1	--
Панель приборов средняя	45 3613 9588	75473-5325080	2.14.8	71	--	1
Панель с диодами	45 3613 9656	75483-3747170	2.14.3	69	1	1
Панель с диодами	45 3614 5744	75481-3747168	2.14.3	75	1	-
Панель с диодами	45 3614 5039	75481-3747166	2.14.3	77	1	-
Панель соединительная	45 7373 2131	17.3723	2.14.3	7	6	6
Панель соединительная	45 7373 2014	ПС12	2.14.3	68	3	3
Панель соединительная	45 7373 2131	17.3723	2.14.6	19	1	1
Панель управления	45 3614 6969	7423-8607204	2.17.5	5	1	1
Панель фары	45 3614 5054	75481-3711090	2.14.4	8	2	2
Папрон лампы	45 7334 7329	ЛВ211-3714329	2.14.3	14	1	1
Папрон лампы	45 7334 7329	ЛВ211-329	2.14.7	58	10	--
Папрон лампы	45 7334 7329	ЛВ211-329	2.14.8	58	--	10
Папрубок	45 3613 7853	75485-1013420	2.1.4	19	1	--
Папрубок	45 3613 8755	75485-1013392-10	2.1.4	22	2	--
Папрубок	45 3614 4277	548А-1013430-20	2.1.4	24	1	--
Папрубок	45 3614 6344	7548А-1031450	2.1.5	60	1	--
Папрубок	45 3613 4446	540-1712417	2.1.5	80	2	--
Папрубок	45 3614 8361	7548А1-1015829	1.1.12	2	1	--
Папрубок	45 3614 7585	7548А-101565	1.1.12	35	1	--
Папрубок	45 3611 3839	7548-1015828	1.1.12	40	1	--
Папрубок	45 3642 3740	78211-1303065	2.4.1	22	-	1
Папрубок	45 3613 8336	75473-1303280	2.4.1	28	-	1
Папрубок	45 3613 9438	75473-1303201	2.4.1	42	-	1
Папрубок	45 3613 9444	75473-1303200-10	2.4.1	49	-	1
Папрубок	45 3613 8321	75473-1303084	2.4.1	52	-	2
Папрубок	45 3614 4836	75481-1303280	2.4.2	21	1	-
Папрубок	45 3614 4399	75482-1303281-10	2.4.2	36	1	-
Папрубок	45 3616 3689	75401-303080	2.4.4	2	1	-

Продолжение таблицы 4.1

Наименование сборочных единиц, деталей	Код ОКП	Обозначение	Номер рисунка	Номер позиции	Количество на изделие БелАЗ	
					7547	75473
Папрубок	45 3614 4269	548А-1303082-01	2.4.4	5	3	-
Папрубок	45 3614 1249	548А-1303084	2.4.4	22	1	-
Папрубок	45 3616 3689	75401-1303080	2.4.5	2	-	2
Папрубок	45 3614 4269	548А-1303082-01	2.4.5	9	-	4
Папрубок	45 3616 0141	540А-1303082	2.4.5	14	-	1
Папрубок	45 3614 1249	548А-1303084	2.4.5	22	-	1
Папрубок	45 3613 7783	7548-1704342-10	2.5.15	5	2	2
Папрубок	47 9114 5611	A53.21.001	2.14.1	89	1	--
Папрубок сливной	45 3614 3535	548А-8607290	2.17.6	26	1	1
Педадь	45 3614 8538	7548А-1108011	2.2.10	29	1	--
Педадь	45 3616 1560	540М-3514450	2.13.3	15	1	1
Педадь с накладкой в сборе	45 3614 8537	7548А-1108010	2.2.9	48	1	--
Педадь с накладкой и упором	45 3614 4778	75481-1108010	2.2.13	23	--	1
Педадь с упором	45 3614 4779	75481-1108011	2.2.13	29	--	1
Передача гидромеханическая в сборе	45 3611 4083	7547-1700004-01	2.5.1	1	1	1
Передача главная со сцепным пор- мозом	45 3611 1814	75473-2402010-10	2.7.1	10	1	--
Передача главная со сцепным пор- мозом	45 3611 1814	75473-2402010-10	2.7.2	10	--	1
Передача согласующая	45 3613 5781	7548-1731002	2.5.2	13	1	1
Переключатель	45 7373 5595	П147.3700-03	2.14.3	12	1	-
Переключатель	--	П602-Т	2.14.7	6	1	--
Переключатель	45 7514 0047	0974-01.02	2.14.7	51	1	--
Переключатель	45 7373 5422	П602	2.14.8	6	--	1
Переключатель	45 7373 3025	581.3710-01	2.14.8	51	--	1
Переключатель отопителя кабины	45 7373 5512	П147-3709-04.11	2.14.7	47	2	--
Переключатель отопителя кабины	45 7373 5512	П147-3709-04.11	2.14.8	49	--	2
Переключатель поворота	45 7372 1142	66.3709	2.14.3	31	1	1
Переключатель стеклоочистителя и стек- лоомывателя	45 7373 1151	40.3709	2.14.3	32	1	1
Перемычка	45 3619 2632	549А-3724218	2.14.1	42	2	--
Перемычка	45 3616 1139	540А-3724110-10	2.14.1	43	1	--
Перемычка	45 3619 2644	549А-3724247	2.14.1	51	2	--
Перемычка	45 3611 5330	540-3724060-01	2.14.1	61	1	--
Перемычка	45 3613 5328	540-3724070-01	2.14.1	62	1	--
Перемычка	45 3613 3462	540-3724056	2.14.1	63	1	--
Перемычка	45 3613 3460	540-3724052-10	2.14.1	64	1	--
Перемычка	45 3612 5332	540-3724082-01	2.14.1	66	1	--
Перемычка	45 3619 2619	549А-3724136	2.14.1	72	5	--
Перемычка	45 3619 0846	549Б-3724208	2.14.1	84	1	--
Перемычка	45 3619 2632	549А-3724218	2.14.2	11	--	3
Перемычка	45 3613 5328	540-3724070-01	2.14.2	49	--	1
Перемычка	45 3613 5330	540-3724060-01	2.14.2	50	--	1
Перемычка	45 3613 5331	540-3724056-01	2.14.2	51	--	1
Перемычка	45 3613 3460	540-3724052	2.14.2	52	--	1
Перемычка	45 3613 5332	540-3724082	2.14.2	53	--	1
Перемычка	45 3619 2644	549А-3724247	2.14.2	64	--	2
Перемычка	45 3619 2619	549А-3724136	2.14.2	65	--	5
Перемычка	45 3619 2626	549Б-3724208	2.14.2	82	--	1
Перемычка	45 3619 2632	549А-3724218	2.14.3	28	1	1
Перемычка	45 3619 2641	549Б-3724244	2.14.3	57	1	-
Перемычка	45 3614 5024	75481-3724190	2.14.3	71	3	3
Перемычка	45 3613 3460	540-3724052-10	2.14.5	29	1	1
Перемычка	45 3613 6665	540-3724066-11	2.14.6	26	1	1
Перемычка	45 3613 6665	540-3724066-11	2.14.5	33	1	1
Переходник	45 3627 5761	75211-1032812	2.1.7	14	1	--
Переходник	45 3613 5097	7548-1712652	2.5.2	14	1	1
Переходник	45 3729 2202	7806-1712916	2.13.2	32	1	1
Переходник	45 3729 2203	7806-1712918	2.5.3	6	2	2
Переходник	45 3613 8349	75473-1719060	2.5.40	11	--	2
Переходник	45 3616 0327	540-3506020	2.13.1	51	1	1
Переходник	45 3616 2416	7540-3506022	2.13.1	89	2	2
Переходник	45 9135 1290	100-3515330	2.13.12	1	2	2
Переходник	45 3613 3480	7530-3738343	2.14.2	28	--	2
Переходник 3/4"-16UNF-2А	45 3637 4200	75553-1104295	2.2.6	6	--	1
Переходник 7/8"-14UNF-2А	45 3637 4199	75553-1104294	2.2.6	1	--	1
Пелля	45 3616 6023	75406-8407020	2.16.12	16	2	2
Пелля бокового капота	45 3616 5822	75406-8407030	2.16.12	33	1	1

7547-3902090 КДС

Продолжение таблицы 4.1

Наименование сборочных единиц, деталей	Код ОКП	Обозначение	Номер рисунка	Номер позиции	Количество на изделие БелАЗ	
					7547	75473
Пелля в сборе	45 3614 4677	75481-6870030	2.16.5	4	1	--
Пелля в сборе	45 3614 4677	75481-6870030	2.16.6	4	--	1
Пелля двери	45 3614 5480	75481-6106252	2.16.3	23	1	1
Пелля двери в сборе	45 3614 5479	75481-6106250	2.16.3	22	2	2
Пелля капота верхняя	45 3616 5823	75406-8407031	2.16.12	14	2	2
Пелля переднего капота в сборе	45 3613 8522	75473-8407010	2.16.12	13	2	2
Пилот	45 3612 1562	531-1712220-10	2.17.3	10	2	2
Пилот	45 3619 4055	549Б-8606196	2.17.3	10	2	2
Пилатель	45 3613 4900	7548-1712538	2.5.16	23	1	1
Планка	45 3614 2130	548А-1013527	2.1.4	9	1	--
Планка	45 3613 4835	7548-1701396	2.5.16	22	2	2
Планка крепления	45 3416 1976	540С-3703030	2.14.5	21	2	2
Пластина	45 3638 1762	7549-1026113	2.1.10	20	5	--
Пластина	45 3611 2750	75474-1109178	2.2.2	29	--	1
Пластина	45 3614 5864	75481-1108276	2.2.9	21	2	--
Пластина	45 3613 8594	75483-1108277	2.2.9	46	1	--
Пластина	45 3613 8594	75483-1108277	2.2.13	39	--	1
Пластина	45 3613 8617	75483-1203198	2.3.2	-	4	
Пластина	45 3614 2474	548А-1308607	2.4.3	2	4	4
Пластина	45 3613 0685	540-1310152	2.4.12	4	7	-
Пластина	45 3613 0684	540-1310150	2.4.12	9	31	-
Пластина	45 3613 0684	540-1310150	2.4.13	4	-	33
Пластина	45 3613 0685	540-1310152	2.4.13	8	-	5
Пластина	45 3613 5124	7548-1767076	2.5.6	18	2	2
Пластина	45 3613 0991	540-1709135	2.5.9	4	6	6
Пластина	45 3614 2410	548А-1709136	2.5.10	2	6	6
Пластина	45 3613 5084	7548-1712436	2.5.27	31	1	1
Пластина	45 3613 5076	7548-1712394	2.5.31	3	2	2
Пластина	45 3613 6762	7548-1712335-10	2.5.34	34	1	1
Пластина	45 3613 5061	7548-1712334	2.5.34	37	1	1
Пластина	45 3613 5732	7548-1731318	2.5.35	7	2	2
Пластина	45 3611 0707	342765	2.5.35	9	8	8
Пластина	45 3613 6676	7548-1731136-10	2.5.35	10	2	2
Пластина	45 3611 0707	342765	2.5.36	21	6	6
Пластина	45 3616 1349	540М-3519364	2.7.1	4	1	--
Пластина	45 3616 1349	540М-3519364	2.7.2	4	--	1
Пластина	45 3416 4031	500-3501154-10	2.7.14	7	1	1
Пластина	45 3616 6043	75405-3519362	2.7.15	17	1	--
Пластина	45 3637 1725	7523-2919252	2.9.1	20	2	2
Пластина	45 3616 2515	7540-3573436	2.13.16	11	1	1
Пластина	45 3641 0042	7512-8402216	2.16.12	17	6	6
Пластина	45 3616 5824	75406-8407038	2.16.12	34	6	6
Пластина	45 3619 7108	549С-8201098	2.16.13	17	7	7
Пластина	45 3616 8015	75406-8202119	2.16.13	34	1	1
Пластина	45 3611 3597	75473-8521092	2.16.14	12	2	2
Пластина	45 3611 3596	75473-8521094	2.16.14	12	8	8
Пластина	45 3627 5952	75213-8608259	2.17.11	26	1	1
Пластина амортизатора	45 3614 5105	75481-5001137	2.16.1	10	4	4
Пластина балансировочная	45 3525 2793	500А-2202080	2.6.3	3	12	12
Пластина балансировочная	--	7555-2201070	2.6.4	12		
Пластина балансировочная	--	7555-2201071	2.6.4	13		
Пластина балансировочная	--	7555-2201072	2.6.4	14		
Пластина балансировочная	--	7555-2201073	2.6.4	15		
Пластина балансировочная	--	7555-2201074	2.6.4	16		
Пластина балансировочная	--	7555-2201075	2.6.4	17		
Пластина балансировочная	--	7555-2201076	2.6.4	19		
Пластина балансировочная	--	7555-2201077	2.6.4	20		
Пластина балансировочная	--	7555-2201078	2.6.4	21		
Пластина балансировочная	--	7555-2201079	2.6.4	22		
Пластина балансировочная	--	7555-2201080	2.6.4	23		
Пластина балансировочная	--	7555-2201081	2.6.4	24		
Пластина защитная	45 3613 2005	540С-3703288	2.14.5	11	1	1
Пластина крепления венчика	45 3637 1781	7522-3101072	2.11.1	7	2	2
Пластина опорная	45 3614 0172	548А-1302012	2.4.4	25	3	-
Пластина опорная	45 3614 0172	548А-1302012	2.4.5	23	-	3
Пластина опорная	45 3613 1982	540-3703040	2.14.5	17	1	1
Пластина прижимная	45 3637 1724	7523-2919160	2.9.1	15	34	34
Пластина прижимная	45 3637 1724	7523-2919160	2.16.14	16	4	4

Продолжение таблицы 4.1

Наименование сборочных единиц, деталей	Код ОКП	Обозначение	Номер рисунка	Номер позиции	Количество на изделие БелАЗ	
					7547	75473
Пластина прижимная	45 3619 2563	549А-3716052	2.14.6	3	8	8
Пластина промежуточная	45 3613 4917	7548-1704042	2.5.4	16	1	1
Пластина регулировочная	45 3614 5471	75481-6105048	2.16.3	30	2	2
Пластина регулировочная	45 36112209	75483-8406064	2.16.13	36	6*	6*
Пластина стопорная	45 3611 0704	342705	2.4.10	4	2	2
Пластина стопорная	45 3611 0728	342773	2.5.11	37	16	16
Пластина стопорная	45 3611 0728	342773	2.5.14	10	8	8
Пластина стопорная	45 3611 0704	342765	2.5.16	18	12	12
Пластина стопорная	45 3611 0704	342705	2.5.16	21	3	3
Пластина стопорная	45 3611 0728	342773	2.5.16	41	16	16
Пластина стопорная	45 3611 0707	342765	2.5.18	11	1	1
Пластина стопорная	45 3613 5196	7548-1709038	2.5.8	2	8	8
Пластина стопорная	45 3614 1760	548А-1709096	2.5.5	21	18	18
Пластина стопорная	45 3613 5208	7548-1709168	2.5.5	48	9	9
Пластина стопорная	45 3514 0385	210-2201041	2.6.3	2	8	8
Пластина стопорная	45 3637 1332	7522-2403041	2.7.4	21	2	2
Пластина стопорная	45 3637 2126	7555-2403044	2.7.6	12	6	6
Пластина стопорная	45 3637 2127	7555-2403046	2.7.6	3	10	10
Пластина стопорная	45 3613 4670	540-3003088	2.10.3	21	2	2
Пластина стопорная	45 3616 6042	75405-3519358	2.7.15	23	1	--
Пластина стопорная	45 3637 7110	7545-3519358	2.7.16	26	--	1
Пластина торцового уплотнения	45 3637 2020	7555-1704028	2.5.4	13	2	2
Пластина фиксатора	--	75481-5403482-10	2.16.2	34	1	1
Платформа	45 3611 2227	7547-8500006	2.16.14	32	1	-
Платформа	45 3613 8746	75473-8500010	2.16.14	32	-	1
Плафон освещения кабины	45 7372 3164	11.3714010	2.14.3	1	1	1
Плита переходная	45 3637 2452	7555-3572042	2.5.37	4	1	1
Плита соединительная	45 3616 6843	75406-3506836-10	2.13.1	86	1	1
Пломба металлическая	45 3414 3561	379432	2.17.6	43	1	1
Площадка	45 3614 5784	75481-8012386	2.16.7	1	1	1
Площадка	45 3614 5488	75481-8012100	2.16.7	6	1	1
Плунжер	45 3613 5173	7548-3573318	2.5.20	16	1	1
Плунжер	45 3619 2488	549А-3519338	2.7.15	34	1	--
Плунжер	45 3634 0178	7545-3519338-20	2.7.16	15	--	1
Пневмодвигатель	45 3638 1754	7549-1026100	2.1.9	1	1	--
Пнеумопереплючатель	45 3619 1194	549Б-1310300	2.4.11	23	2	1
Пневмосартер	45 3614 6329	7548А-1026010	2.1.8	4	1	--
Подкладка коврика пола	45 3614 7531	75481-5109028-10	2.16.2	67	1	--
Подкладка коврика пола	45 3614 8684	75481-5109028-20	2.16.2	67	--	1
Подножка	45 3613 8519	75481-8405411	2.16.13	27	1	1
Подножка	45 3619 5668	549С-8405010	2.16.13	28	2	2
Подножка	45 3613 8491	75473-8405410	2.16.13	29	1	1
Подогреватель	45 9115 2449	ЛЖД-600	1.1.12	32	1	--
Подставка сиденья пневмооборудованием	с 45 3425 4139	6430-6807006	2.16.5	10	1	--
Подставка сиденья пневмооборудованием	с 45 3425 4139	6430-6807006	2.16.6	10	--	1
Подушка	45 3613 0492	540-1302060	2.1.3	1	6	--
Подушка	45 3613 0492	5401302060	2.4.3	5	7	7
Подушка	45 3613 4801	540-5001080	2.4.3	18	3	3
Подушка опоры кабины	45 3614 5091	75481-5001080	2.16.1	9	8	8
Подушка подвески радиатора верхняя	45 3613 0495	540-1302070	2.4.3	33	1	1
Подшипник	46 1913 1855	60 305	2.1.10	3	1	--
Подшипник		7555-2201033	2.6.4	8	8	8
Подшипник	46 4913 3539	ШСП-60К*	2.9.4	17	12	12
Подшипник	46 4913 3540	ШСП-60К1*	2.9.4	17	12	12
Подшипник	46 1223 7056	6-1000912Л	2.1.11	23	1	--
Подшипник	46 1983 5594	76-180306КС	2.1.10	15	1	--
Подшипник	46 1982 5124	70-180203АК1С9	2.1.11	29	1	--
Подшипник	46 1223 0517	6-116Л	2.5.9	2	1	1
Подшипник	46 4914 4371	6-116Л	2.5.12	8	6	6
Подшипник	46 4914 4371	6-116Л	2.5.13	8	12	12
Подшипник	46 4914 4371	6-116Л	2.5.14	4	2	2
Подшипник	46 4913 3539	ШСП-60К	2.9.2	2	8	8
Подшипник	46 4913 3539	ШСП-60К	2.9.3	10	6	6
Подшипник	46 4913 3539	ШСП-60К	2.17.1	4	4	4
Подшипник	46 4913 3545	6ШСП-60	2.9.3	7	1	1
Подшипник	46 1213 0366	110	2.1.11	48	1	--

7547-3902090 КДС

Продолжение таблицы 4.1

Наименование сборочных единиц, деталей	Код ОКП	Обозначение	Номер рисунка	Номер позиции	Количество на изделие БелАЗ	
					7547	75473
Подшипник	46 1213 2172	207	2.13.15	34	1	1
Подшипник	46 1213 2711	210 АК	2.5.6	6	6	6
Подшипник	46 1213 2711	210 АК	2.5.18	23	2	2
Подшипник	46 1213 2711	210 АК	2.5.36	24	2	2
Подшипник	46 2245 1160	2324М	2.7.5	21	1	1
Подшипник	46 2414 1448	7312 А	2.5.35	14	3	3
Подшипник	46 2414 1448	7312 А	2.5.36	6	1	1
Подшипник	46 2410 0006	7524М	2.7.6	1	2	2
Подшипник	46 2414 2774	7612 НА	2.5.35	16	1	1
Подшипник	46 2414 2774	7612 НА	2.5.36	9	1	1
Подшипник	45 2414 2940	7618А	2.10.4	1	2	2
Подшипник	46 2414 3044	7624М	2.10.4	3	2	2
Подшипник	46 2214 1632	12316КМ	2.5.12	15	1	1
Подшипник	46 2214 1632	12316КМ	2.5.13	4	2	2
Подшипник	46 2214 1632	12316КМ	2.5.14	19	1	1
Подшипник	46 2224 3744	32418М	2.7.5	11	1	1
Подшипник	45 2213 3851	70 32605КМ	2.5.4	12	4	4
Подшипник	46 2224 5004	42412П2	2.7.7	6	12	12
Подшипник	46 1524 3614	46320П	2.7.5	14	1	1
Подшипник	46 1273 5354	50207	2.13.15	56	1	1
Подшипник	46 1274 5471	50316	2.5.12	3	1	1
Подшипник	46 1274 5495	50416	2.5.14	11	1	1
Подшипник	46 2230 0015	53614Н	2.5.13	17	2	2
Подшипник	46 1524 3742	66322ПУ	2.7.5	17	1	1
Подшипник	46 1923 4466	80210АК	2.1.11	15	1	--
Подшипник	45 1983 7309	180707АС17	2.4.9	14	4	4
Подшипник	46 1983 7309	180707АС17	2.4.10	3	4	4
Подшипник	46 4111 1148	704902К6УС10	2.12.6	10	8	8
Подшипник	45 1210 0051	1000906	2.12.5	8	2	2
Подшипник	46 1574 6619	1176724Л	2.5.8	5	1	1
Подшипник	46 2415 6530	2007144М	2.7.8	1	2	--
Подшипник	46 2415 6530	2007144М	2.7.9	3	--	2
Подшипник	46 2415 6539	2007148	2.7.8	4	2	--
Подшипник	46 2415 6539	2007148	2.7.9	1	--	2
Подшипник роликовый игольчатый	46 4112 1617	804707АС10	2.6.3	5	8	8
Подшипник упорный	46 1654 6270	98316	2.10.2	8	2	2
Подшипник шариковый	46 1150 0017	80105	2.12.2	5	1	1
Полумуфта в сборе	45 3638 1781	7549-1026250	2.1.11	20	1	--
Полумуфта ведомая	45 3638 1786	7549-1026262	2.1.11	4	1	--
Полумуфта ведущая	45 3638 1783	7549-1026252	2.1.11	24	1	--
Полуось	45 3614 0364	548-2403070-10	2.7.6	18	4	4
Полуось заднего моста	45 3614 1066	548-2403068-20	2.7.1	64	2	--
Полуось заднего моста	45 3614 1066	548-2403068-20	2.7.2	44	--	2
Поручень боковой	45 3614 8053	75481-8202010-10	2.16.2	72	1	1
Поручень левый задний	45 3616 8042	75406-8202221-20	2.16.13	15	1	1
Поручень левый передний	45 3611 3649	75473-8202211-20	2.16.13	22	1	1
Поручень правый	45 3614 3648	75473-8202210-20	2.16.13	1	1	1
Поршень	45 3638 1438	7549-1063022	2.1.6	2	1	--
Поршень	45 3637 7228	7545-1108946	2.2.11	7	1	--
Поршень	45 3637 7220	7545-1108912	2.2.11	24	1	--
Поршень	45 3613 5003	7548-1711422	2.5.26	14	6	6
Поршень	45 3611 0070	530-1803135	2.4.14	3	2	1
Поршень	45 3611 1822	75473-3501102	2.7.10	10	--	24
Поршень	45 3315 9561	130-3509160-01	2.13.15	17	2	2
Поршень	45 3315 9562	130-3509160-01Р1	2.13.15	--	2	2
Поршень	45 3315 9563	130-3509160-01Р2	2.13.15	--	2	2
Поршень	45 9135 6030	11.3511088	2.13.6	10	1	1
Поршень	45 9135 6036	11.3511094	2.13.6	27	1	1
Поршень	45 9135 6066	11.3512082	2.13.7	19	1	1
Поршень	45 9135 0115	100-3515030	2.13.8	9	2	2
Поршень	45 3642 0497	ТО-41-3515149	2.17.7	9	1	1
Поршень	45 9135 0171	100-3518036	2.13.13	6	1	1
Поршень	45 3613 4337	540-3519130-20	2.7.12	13	2	--
Поршень	45 3613 4337	540-3519130-20	2.10.7	13	2	2
Поршень	45 3619 2484	549А-3519326	2.7.15	30	1	--
Поршень	45 9135 0580	100-3537050	2.13.4	17	1	1
Поршень	--	100-3570124	2.2.12	8	1	--
Поршень большой	45 9135 0064	100-3514032	2.13.3	41	1	1

Продолжение таблицы 4.1

Наименование сборочных единиц, деталей	Код ОКП	Обозначение	Номер рисунка	Номер позиции	Количество на изделие БелАЗ	
					7547	75473
Поршень большой	45 9135 0124	100-3515122	2.13.9	18	1	1
Поршень большой	45 9135 0535	100-3534026	2.13.10	3	1	1
Поршень в сборе	45 3638 1437	7549-1063020	2.1.6	1	1	--
Поршень в сборе	45 3613 5725	7548-1711420	2.5.26	32	6	6
Поршень в сборе	45 9135 6065	11.3512080	2.13.7	14	1	1
Поршень верхний	45 9135 0077	100-3514052	2.13.3	25	1	1
Поршень малый	45 9135 0066	100-3514034	2.13.3	43	1	1
Поршень малый	45 9135 0133	100-3515136	2.13.9	6	2	2
Поршень малый	45 9135 0537	100-3534028	2.13.10	11	1	1
Поршень с манжетой	45 3613 1877	540-3519128-01	2.10.7	-	2	2
Поршень с манжетой в сборе	45 3613 1877	540-3519128-01	2.7.12	--	2	--
Поршень фрикциона блокировки	45 3613 5218	7548-1709314	2.5.5	47	1	1
Поршневое опорное кольцо	99 000 2728	E21-125-15-3.0	2.10.5	11	2	2
Поршневое уплотнение	45 3921 0012	E11-125	2.10.5	12	2	2
Предохранитель мембранный		СКП 2.00.05.200	2.15.4	7	1	1
Предохранитель УХЛ 30В	34 2449 2111	ПВ 100-АС	2.14.3	59	1	1
Прерыватель контрольной лампы	45 7374 6548	РС493	2.14.3	23	1	1
Прерыватель указателей поворота	45 7374 6556	РС951-А-У-ХЛ	2.14.3	21	1	1
Привод	45 3614 7553	7548А-1026200	2.1.9	3	1	--
Привод вентилятора левый	45 3614 2378	548А-1308031	2.4.3	28	1	1
Привод вентилятора правый	45 3614 2377	548А-1308030	2.4.3	14	1	1
Привод замка правый	45 3921 0053	03.93.00.00.00	2.16.3	41	1	1
Привод стеклоочистителя	45 7376 8979	13.5205100	2.16.4	5	1	1
Привод управления заслонками отопителя	45 3614 4742	75481-8109210	2.16.8	18	1	1
Приемник указателя давления	45 7382 3137	УК 168	2.14.7	29	1	--
Прижим	45 3614 6320	75481-1026290	2.1.8	3	1	--
Прижим	45 3613 4978	7548-1704466	2.5.3	9	1	1
Прижим	45 3613 4978	7548-1704466	2.5.15	8	6	6
Прижим	45 3633 1430	75191-3504236	2.1.5	12	1	--
Прижим	45 3613 4547	540-3519133-10	2.7.12	15	2	--
Прижим	45 3613 4547	540-3519133-10	2.10.7	15	2	2
Прижим	45 3642 6586	7823-4617327	2.17.5	44	4	4
Прижим	45 3613 2474	540С-5206009	2.16.2	2	14	14
Прижим	45 3614 4754	75481-8109258	2.16.8	14	2	2
Прижим	45 3611 3994	7547-8609316	2.17.5	36	2	2
Прижим крепления заднего колеса	45 3613 8385	75473-3101060	2.11.1	5	16	16
Прижим крышки	45 3613 4730	540-1701756	2.5.17	14	1	1
Прижим переднего колеса	45 3611 0116	525-3101050	2.11.2	2	32	32
Призма	45 3614 5789	75481-8603534	2.17.1	16	2	2
Приспособление для зарядки цилиндров подвески	45 3613 6694	540-3924370-12	2.15.2	13	1	1
Приспособление для проверки цилиндров подвески	45 3613 2382	540-3924150	2.15.2	18	1	1
Прислávка	45 3611 2474	7547-1031037	2.1.5	64	1	--
Пробка	--	500-1108144	2.2.10	19	2	--
Пробка	--	500-1108144	2.2.13	21	--	6
Пробка	45 3525 1688	500А-1304010	2.4.1	57	-	1
Пробка	45 3525 1588	500А-1304010	2.4.2	18	1	-
Пробка	45 3613 0549	540-1304118	2.17.11	18	1	1
Пробка	45 3613 4733	540-1701774	2.5.3	20	1	1
Пробка	45 3613 1426	540-2917186-Б	2.9.4	10	6	6
Пробка	45 3637 0909	7523-3003073	2.10.3	19	2	2
Пробка	45 3313 1619	120-3509044	2.13.15	35	2	2
Пробка	45 9135 6064	11.3512078	2.13.7	12	1	1
Пробка	45 9135 0137	100-3515143	2.13.9	2	2	2
Пробка	45 9135 1340	100-3536034	2.13.11	19	1	1
Пробка	47 6213 4072	ПСМ 1 1/4"-1	2.7.1	48	1	--
Пробка	47 6213 4071	ПСМ 1 1/4"	2.7.2	46	--	1
Пробка	45 9939 1107	262522	2.5.5	24	2	2
Пробка	45 9939 1107	262522	2.5.20	25	1	1
Пробка	45 9932 1201	262531	2.5.2	15	2	2
Пробка	45 9932 1201	262531	2.5.18	4	3	3
Пробка	45 9932 1201	262531	2.5.34	21	2	2
Пробка	45 9932 1202	262532	2.5.2	33	2	2
Пробка	45 9932 1202	262532	2.5.16	25	1	1
Пробка	45 9932 1202	262532	2.5.18	29	2	2
Пробка	45 9932 1202	262532	2.5.23	4	4	4

7547-3902090 КДС

Продолжение таблицы 4.1

Наименование сборочных единиц, деталей	Код ОКП	Обозначение	Номер рисунка	Номер позиции	Количество на изделие БелАЗ	
					7547	75473
Пробка	45 9932 1202	262532	2.5.24	2	3	3
Пробка	45 9932 1202	262532	2.5.25	1	10	10
Пробка	45 9932 1204	262534	2.5.18	3	2	2
Пробка	45 9932 1204	262534	2.7.8	2	2	--
Пробка	45 9932 1301	262541	2.5.3	19	1	1
Пробка	45 9932 1301	262541	2.5.27	6	4	4
Пробка	45 9932 1301	262541	2.5.34	40	4	4
Пробка	45 9932 6301	262541	2.9.4	40	6	6
Пробка	45 9932 1301	262541	2.17.6	27	3	3
Пробка	45 9932 1302	262542	2.1.4	10	1	--
Пробка	45 9932 1302	262542	2.4.4	14	1	-
Пробка	45 9932 1302	262542	2.13.2	30	1	1
Пробка	45 9932 1302	262542	2.17.6	18	1	1
Пробка	45 9932 1303	262543	2.7.15	7	2	--
Пробка	45 9932 1303	262543	2.17.6	35	2	2
Пробка	45 9932 1304	262544	2.13.1	17	2	2
Пробка	45 9932 1305	262545	2.5.34	41	1	1
Пробка	--	305062	2.13.11	21	1	1
Пробка	45 9981 6002	344361	2.2.8	14	--	1
Пробка	45 9981 6002	344361	2.12.3	9	2	4
Пробка	45 9981 6034	344373	2.5.6	10	2	2
Пробка		344373	2.5.17	7	1	1
Пробка	45 9981 0022	344375	2.5.3	22	1	1
Пробка	45 9981 8019	378609	2.13.1	18	7	7
Пробка	45 9932 1201	562531	2.5.24	6	2	2
Пробка к 1 1/4"	45 9939 1107	262522	2.7.2	28	--	3
Пробка к 1 1/4»	45 9939 1107	262522	2.7.1	51	3	--
Пробка к 1/8"	45 9932 1301	262541	2.7.10	6	--	24
Пробка к 3/4"	45 9932 1305	262545	2.7.2	21	--	8
Пробка к 3/8"	45 9932 1303	262543	2.7.10	5	--	24
Пробка к 3/8	45 9932 1303	262543	1.1.12	1	1	--
Пробка КГ 1/8"	45 9932 1301	262541	2.2.6	43	--	1
Пробка кг 3/8"	45 9932 1303	262543	2.2.8	2	--	3
Пробка М42х2	45 9981 6034	344373	2.5.18	32	1	1
Пробка М42х2	45 9981 6034	344373	2.5.37	2	1	1
Пробка магнитная М42х2	45 3644 3353	75131-8608900	2.17.11	30	1	1
Пробка сливного крана	45 3619 0005	549А-1101264	2.2.5	15	1	--
Пробка сливного крана	45 3619 0005	549А-1101264	2.2.7	15	--	1
Пробка сливного крана	45 3619 0005	549А-1101264	2.17.11	45	1	1
Пробка уплотнительная	45 3613 0243	540А-1108060	2.14.7	40	1	--
Провод	45 3619 0336	549Б-3724166	2.14.5	36	2	2
Провод «массы»	45 3613 4781	540-3724090-01	2.14.5	38	1	1
Провод аварийного привода рулевого управления	45 3613 7218	7548-3724289	2.14.1	47	1	--
Провод аварийного привода рулевого управления	45 3613 7218	7548-3724289	2.14.2	16	--	1
Провод контактора	45 3616 8001	754067-3724406	2.14.2	21	--	1
Провод параллельного соединения аккумуляторных батарей	45 3613 5330	540-3724060-01	2.14.5	32	1	1
Провод последовательного соединения аккумуляторных батарей	45 3613 5328	540-3724070-01	2.14.5	34	2	2
Провод соединения двигателя с рамой	45 3613 6668	540-3724090-01	2.14.2	38	--	1
Провод соединения левой группы аккумуляторных батарей с выключателем «массы»	45 3613 5332	540-3724082-01	2.14.5	31	1	1
Провод соединения правой группы аккумуляторных батарей с выключателем «массы»	45 3613 5331	540-3724056-01	2.14.5	35	1	1
Провод соединения рамы с двигателем	45 3613 6669	540-3724090-02	2.14.1	54	1	--
Провод стартера	45 3614 3637	540А-3724050	2.14.1	18	1	--
Провод стартера	45 3614 3637	75482-37244050	2.14.2	40	--	1
Проволока	--	1,6-1	2.7.9	6	--	0,2кг
Прокладка	45 3613 5439	7548-1001428	2.1.13	7	--	4
Прокладка	45 3613 6575	7548-1001429	2.1.13	14	--	3
Прокладка	45 6621 1267	236-1011296	1.1.12	3	2	--
Прокладка	45 6621 1267	236-1011296	2.13.14	17	1	1
Прокладка	45 3613 0031	540-1013094	2.4.7	8	2	-
Прокладка	45 3614 2444	548А-1013666	2.1.4	16	1	--

Продолжение таблицы 4.1

Наименование сборочных единиц, деталей	Код ОКП	Обозначение	Номер рисунка	Номер позиции	Количество на изделие БелАЗ	
					7547	75473
Прокладка	45 3616 3678	540А-1018118	2.2.1	1	6	--
Прокладка	45 3616 3678	540А-1018118	2.2.2	1	--	6
Прокладка	45 3619 0507	549А-1018442	2.12.2	14	2	2
Прокладка	45 3614 1248	548А-1018191-01	2.1.3	40	2	--
Прокладка	45 3616 0907	540-1104519-01	2.14.3	47	12	12
Прокладка	45 3616 0970	540А-1104519-01	2.2.4	41	9	--
Прокладка	45 3616 0970	540А-1104519-01	2.2.6	16	--	12
Прокладка	45 3616 0970	540А-1104519-01	2.13.1	80	2	2
Прокладка	45 3616 0907	540А-1104519-01	2.14.1	44	16	--
Прокладка	45 3616 0907	540А-1104519-01	2.14.2	19	--	9
Прокладка	45 3619 0970	540А-1104519-01	2.14.6	5	2	2
Прокладка	45 3616 0970	540а-1104519-01	2.15.4	12	4	4
Прокладка	45 3616 0970	540А-1104519-01	2.16.6	18	--	3
Прокладка	45 3614 2267	548А-1104694-01	2.1.5	68	4	--
Прокладка	45 3614 2267	548А-1104694-01	2.2.4	13	1	--
Прокладка	45 3614 2267	548А-1104694-01	2.13.1	81	2	2
Прокладка	45 3616 3175	540а-1104695	2.15.4	23	2	2
Прокладка	45 3614 2269	548А-1104696	2.14.1	3	38	--
Прокладка	45 3614 2269	548А-1104696-01	2.1.5	72	2	--
Прокладка	45 3614 2269	548А-1104696-01	2.2.4	9	1	--
Прокладка	45 3614 2269	548А-1104696-01	2.2.9	40	8	--
Прокладка	45 3614 2269	548А-1104696-01	2.2.13	56	--	1
Прокладка	45 3614 2269	548А-1104696-01	2.4.1	43	-	3
Прокладка	45 3614 2269	548А-1104696-01	2.4.11	17	4	3
Прокладка	45 3614 2269	548А-1104696-01	2.5.2	22	2	2
Прокладка	45 3614 2269	548А-1104696-01	2.14.2	1	--	26
Прокладка	45 3614 2269	548А-1104696-01	2.14.3	40	3	3
Прокладка	45 3613 0226	540-1105226	2.12.3	2	2	2
Прокладка	45 3522 4951	5336-1108059	2.2.13	34	--	1
Прокладка	45 3614 7799	7548D-1109131	2.2.1	6	2	--
Прокладка	45 3637 7225	7545-1108928	2.2.11	25	4	--
Прокладка	45 3614 7799	7548D-1109131	2.2.2	6	--	2
Прокладка	45 3641 3641	75125-1109297	2.2.3	2	1	1
Прокладка	45 3641 3637	75125-1109916	2.2.3	8	2	2
Прокладка	45 3637 0632	7523-1203020	2.3.1	15	2	
Прокладка	45 3613 0470	540-1301094	2.4.6	9	2	4
Прокладка	45 3616 0142	540А-1303083	2.4.4	21	1	-
Прокладка	45 3616 0142	540А-1303083	2.4.5	13	-	2
Прокладка	45 3613 8311	75473-1303083	2.4.1	48	-	2
Прокладка	45 3613 8760	75473-1303220	2.4.1	23	-	1
Прокладка	45 3613 0548	540-1304090-01	2.17.11	19	1	1
Прокладка	45 3613 5190	7548-1709044	2.5.7	5	1	1
Прокладка	45 3637 3374	7555-1712396	2.5.19	10	1	1
Прокладка	45 3613 6845	7548-1712512-10	2.5.27	13	1	1
Прокладка	45 3613 1086	540-1712534	2.9.4	11	6	6
Прокладка	45 3613 5745	7548-1712558	2.5.16	3	1	1
Прокладка	45 3615 2124	543-1714029-Б	2.1.4	5	2	--
Прокладка	45 3613 1097	540-1714094	2.4.8	9	4	2
Прокладка	45 3613 1101	540-1715032	2.5.1	6	4	4
Прокладка	45 3613 5308	7548-1715276	2.5.1	3	2	2
Прокладка	45 3613 5730	7548-1731021	2.5.35	3	1	1
Прокладка	45 3613 5361	7548-1731048	2.5.35	30	4	4
Прокладка	45 3613 5361	7548-1731048	2.5.36	2	2	2
Прокладка	45 3613 5366	7548-1731056	2.5.35	25	4	4
Прокладка	45 3613 5366	7548-1731056	2.5.36	14	2	2
Прокладка	45 3614 1612	548А-1731056	2.5.35	26	6	6
Прокладка	45 3614 1612	548А-1731056	2.5.36	15	3	3
Прокладка	45 3614 1613	548А-1731057	2.5.35	27	4	4
Прокладка	45 3614 1613	548А-1731057	2.5.36	16	2	2
Прокладка	45 3614 1614	548А-1731058	2.5.35	28	3	3
Прокладка	45 3614 1614	548А-1731058	2.5.36	17	1	1
Прокладка	45 3614 1615	548А-1731059	2.5.35	29	2	2
Прокладка	45 3614 1615	548А-1731059	2.5.36	18	1	1
Прокладка	45 3614 2558	548-2402047-10	2.7.5	9	1	1
Прокладка	45 3614 0386	548-2405068	2.7.1	57	2	--
Прокладка	45 3614 0386	548-2405068	2.7.2	37	--	2
Прокладка	45 3613 1385	540-2917070-10	2.9.4	5	18	18
Прокладка	45 3613 1387	540-2917071-10	2.9.4	6	18	18

7547-3902090 КДС

Продолжение таблицы 4.1

Наименование сборочных единиц, деталей	Код ОКП	Обозначение	Номер рисунка	Номер позиции	Количество на изделие БелАЗ	
					7547	75473
Прокладка	45 3616 2362	7540-2917088	2.9.4	34	6	6
Прокладка	45 3616 2363	7540-2917089	2.9.4	35	18	18
Прокладка	45 3613 1418	540-2917144	2.2.4	17	2	--
Прокладка	45 3613 1418	540-2917144	2.2.8	13	--	1
Прокладка	45 3613 1418	540-2917144	2.5.34	23	1	1
Прокладка	45 3613 1418	540-2917144	2.12.3	10	2	4
Прокладка	45 3613 1418	540-2917144	2.14.2	67	--	1
Прокладка	45 3613 1448	540-2917342	2.5.3	24	1	1
Прокладка	45 3613 1455	540-2917362	2.9.4	19	12	12
Прокладка	45 3613 1466	540-2917390	2.9.4	14	12	12
Прокладка	45 3614 0559	548-3103067	2.10.1	4	2	2
Прокладка	45 3514 0563	548-3103071	2.10.4	4	2	2
Прокладка	45 3613 1595	540-3104067	2.7.8	5	2	--
Прокладка	45 3611 0187	530-3406018	2.5.35	38	1	1
Прокладка	45 3611 0187	530-3406018	2.17.10	5	6	6
Прокладка	45 3315 1891	130-3509038	2.13.15	32	1	1
Прокладка	45 3315 1894	130-3509043-01	2.13.15	21	1	1
Прокладка	45 3313 4400	120-3509045	2.13.15	36	2	2
Прокладка	45 3315 1898	130-3509055	2.13.15	40	2	2
Прокладка	45 3313 1622	120-3509063	2.13.15	12	2	2
Прокладка	45 3315 1916	130-3509103-Б	2.13.15	50	1	1
Прокладка	45 3315 1946	130-3509240	2.13.15	4	1	1
Прокладка	45 3537 1692	5320-3509240	2.13.1	84	1	1
Прокладка	45 3613 1890	540-3519145-В	2.7.12	2	2	--
Прокладка	45 3513 1890	540-3519145-В	2.10.7	2	2	2
Прокладка	45 3416 1683	500-3723242	2.14.3	82	1	1
Прокладка	45 3619 2675	549А-3724392	2.14.1	59	3	--
Прокладка	45 3619 2675	549А-3724392	2.14.2	47	--	3
Прокладка	45 3619 2675	549А-3724392	2.14.3	66	2	2
Прокладка	45 3619 2677	549А-3724394	2.14.1	46	9	--
Прокладка	45 3619 2677	549А-3724394	2.14.2	15	--	10
Прокладка	45 3619 2677	549А-3724394	2.14.3	24	8	8
Прокладка	45 3619 2678	549А-3724395	2.1.5	24	2	--
Прокладка	45 3414 1511	200-3806026	2.2.5	2	1	--
Прокладка	45 3414 1511	200-3806026	2.2.7	2	--	1
Прокладка	45 3614 5260	75481-5325406	2.14.7	63	3	--
Прокладка	45 3614 5260	75481-5325406	2.14.8	64	--	3
Прокладка	45 3613 2723	540-6103218	2.16.3	3	2	2
Прокладка	45 3619 0210	549-6103388	2.16.2	12	2	2
Прокладка	--	75481-8101376-10	2.16.8	16	1	1
Прокладка	--	75481-8102058	2.16.9	12	2	2
Прокладка	45 3633 0017	7520-8521808	2.16.14	26	8	8
Прокладка	45 3633 4298	7520-8521809	2.16.14	26	4	4
Прокладка	45 3633 4867	751906-8521844	2.16.14	26	4	4
Прокладка	45 3633 4868	751906-8521845	2.16.14	26	4	4
Прокладка	45 3633 4869	751906-8521846	2.16.14	26	4	4
Прокладка	45 3641 4473	7513-8608418	2.17.11	47	1	1
Прокладка верхняя	45 3613 6498	7548-1731018-10	2.5.2	24	1	1
Прокладка диска электродвигателя	--	75481-8102240	2.16.9	16	2	2
Прокладка картера	45 3611 0094	525-2402034	2.7.1	12	1	--
Прокладка картера	45 3611 0094	525-2402034	2.7.2	11	--	1
Прокладка картера коробки передач	45 3613 6402	7548-1701317	2.5.11	32	1	1
Прокладка картера коробки передач левая	45 3613 6404	7548-1701319	2.5.11	34	1	1
Прокладка картера коробки передач правая	45 3613 6403	7548-1701318	2.5.11	33	1	1
Прокладка картера левая	45 3613 6401	7548-1709045	2.5.5	9	1	1
Прокладка картера нижняя	45 3613 6400	7548-1709047	2.5.5	13	1	1
Прокладка картера правая	45 3613 6399	7548-1709046	2.5.5	11	1	1
Прокладка корпуса	45 3637 2448	7555-3572018	2.5.11	21	1	1
Прокладка корпуса золотников	45 3613 6766	7548-1712342-10	2.5.19	12	1	1
Прокладка корпуса механизма управления	45 3613 6842	7548-1712458-10	2.5.19	4	1	1
Прокладка крышки	45 3637 2456	7555-3572158	2.5.11	8	1	1
Прокладка крышки люка	45 3613 5216	7548-1709394	2.5.5	10	1	1
Прокладка крышки люка	45 3613 5688	7548-1701326	2.5.16	29	1	1
Прокладка крышки шестерен привода реверсивного вала верхняя	45 3613 6405	7548-1701496	2.5.11	26	1	1

Продолжение таблицы 4.1

Наименование сборочных единиц, деталей	Код ОКП	Обозначение	Номер рисунка	Номер позиции	Количество на изделие БелАЗ	
					7547	75473
Прокладка крышки шестерен привода реверсивного вала нижняя	45 3613 6406	7548-1701497	2.5.11	30	1	1
Прокладка насоса	45 3611 0187	530-3406018	2.5.2	11	2	2
Прокладка нижняя	45 3613 6497	7548-1731019	2.5.2	12	1	1
Прокладка привода	45 7366 8637	13.5205002	2.16.4	4	1	1
Прокладка радиатора отопителя	--	75481-8101043-10	2.16.9	18	2	2
Прокладка радиатора отопителя	--	75481-8101074-10	2.16.9	19	2	2
Прокладка регулировочная	45 3613 5439	7548-1001428	2.1.1	7	12	--
Прокладка регулировочная	45 3613 5439	7548-1001428	2.5.1	11	28	28
Прокладка регулировочная	45 3614 0349	548-2402080	2.7.4	11	2	2
Прокладка регулировочная	45 3614 0350	548-2402081	2.7.4	12	3	3
Прокладка регулировочная	45 3614 0351	548-2402084	2.7.4	13	1	1
Прокладка уплотнительная	45 3614 0352	548-2402085	2.7.4	10	2	2
Противоамерзатель	45 9135 0550	100-3536010	2.13.1	29	1	1
Проушина	45 3637 1346	7523-2909610	2.9.2	6	1	1
Профиль рамки раздвижного окна	45 3614 5339	75481-5403025	2.16.2	18	2	2
Профиль рамки раздвижного окна	45 3614 5338	75481-5403022	2.16.2	28	2	2
Пружина	45 3613 0089	540В-1018210	2.1.6	12	1	--
Пружина	45 3638 1779	7549-1026235	2.1.11	44	2	--
Пружина	45 3638 1769	7549-1026207	2.1.11	35	1	--
Пружина	45 3638 1429	7549-1032194	2.1.5	4	1	--
Пружина	--	500-1108146	2.2.10	17	2	--
Пружина	--	500-1108146	2.2.13	19	--	6
Пружина	45 3634 0703	7545-1108918-10	2.2.11	26	1	--
Пружина	45 3634 0706	7545-1108966-10	2.2.11	14	1	--
Пружина	45 3613 0802	540-1701332	2.5.26	13	36	36
Пружина	45 3613 4616	540-1701424	2.5.27	5	2	2
Пружина	45 3613 0907	540-1704158	2.2.8	8	--	1
Пружина	45 3613 4935	7548-1704172	2.5.30	7	1	1
Пружина	45 3613 0913	540-1704177	2.13.3	8	1	1
Пружина	45 3614 2408	548А-1709125	2.1.6	3	1	--
Пружина	45 3613 5006	7548-1711426	2.5.26	33	36	36
Пружина	45 3613 5009	7540-1711436	2.13.16	5	1	1
Пружина	45 3613 5009	7548-1711436	2.5.26	30	6	6
Пружина	45 3613 1027	540-1712131	2.5.27	23	5	5
Пружина	45 3613 1027	540-1712131	2.5.29	7	1	1
Пружина	45 3613 1027	540-1712131	2.17.3	13	2	2
Пружина	45 3613 1036	540-1712159-10	2.5.34	32	1	1
Пружина	45 3613 1047	540-1712184	2.12.5	2	2	2
Пружина	45 3613 5037	7548-1712246	2.5.34	12	1	1
Пружина	45 3613 5046	7548-1712272	2.5.34	45	1	1
Пружина	45 3613 5058	7548-1712324	2.5.34	5	1	1
Пружина	45 3613 5054	7548-1712432	2.5.27	28	5	5
Пружина	45 3613 1382	540-2917068	2.9.4	4	6	6
Пружина	45 3616 2360	7540-2917086	2.9.4	36	6	6
Пружина	45 3613 1677	540-3405034	2.12.3	5	1	1
Пружина	45 3613 1685	540-3405118	2.14.6	31	1	1
Пружина	45 3427 6265	64221-3444090	2.12.4	16	1	1
Пружина	45 3427 6265	64221-3444090	2.12.5	18	1	1
Пружина	45 3611 0791	525-3501035-10	2.7.1	33	2	--
Пружина	45 3611 0791	525-3501035-10	2.10.1	12	4	4
Пружина	45 3416 1075	500-3501037	2.7.13	13	1	1
Пружина	45 3619 2248	549А-3501064	2.12.9	11	1	1
Пружина	45 3437 2432	7555-3507048	2.7.13	12	2	2
Пружина	45 3414 1200	501-3507084	2.2.10	9	1	--
Пружина	45 3414 1200	501-3507084	2.2.13	5	--	1
Пружина	45 3619 2441	549А-3508276	2.16.12	9	4	4
Пружина	45 3313 1621	120-3509048	2.13.15	37	2	2
Пружина	45 3313 1627	120-3509093	2.13.15	54	1	1
Пружина	45 9135 6019	11.3511062	2.13.6	7	1	1
Пружина	45 9135 6020	11.3511064	2.13.6	28	1	1
Пружина	45 9135 6052	11.3512032	2.13.7	32	2	2
Пружина	--	11.3512092	2.13.7	22	1	1
Пружина	45 9135 0110	100-3515025	2.13.8	15	2	2
Пружина	45 9135 0116	100-3515032	2.13.8	8	2	2
Пружина	--	100-3515033	2.13.8	7	2	2
Пружина	45 9135 6108	11.3515060	2.13.7	27	1	1
Пружина	45 9135 0126	100-3515125	2.13.9	8	2	2

7547-3902090 КДС

Продолжение таблицы 4.1

Наименование сборочных единиц, деталей	Код ОКП	Обозначение	Номер рисунка	Номер позиции	Количество на изделие БелАЗ	
					7547	75473
Пружина	45 9135 0129	100-3515128	2.13.9	11	2	2
Пружина	45 9135 0134	100-3515138	2.13.9	5	2	2
Пружина	45 9135 0162	100-3515328	2.13.12	3	2	2
Пружина	45 9135 0169	100-3518030	2.13.13	14	1	1
Пружина	45 3613 1875	540-3519054	2.7.12	1	2	--
Пружина	45 3613 1875	540-3519054	2.10.7	1	2	2
Пружина	45 9135 9248	24.3519268	2.7.16	23	--	1
Пружина	45 3619 2486	549А-3519334	2.7.15	35	1	--
Пружина	45 3619 2487	549А-3519336	2.7.15	14	1	--
Пружина	45 9135 0534	100-3534024	2.13.10	6	1	1
Пружина	45 9135 0541	100-3534032	2.13.10	22	1	1
Пружина	45 9135 0561	100-3536032	2.13.11	17	1	1
Пружина	45 9135 0573	100-3537038	2.13.4	12	1	1
Пружина	45 9135 0578	100-3537046	2.13.4	1	1	1
Пружина	45 9135 0579	100-3537048	2.13.4	6	1	1
Пружина	45 9135 0581	100-3537052	2.13.4	21	1	1
Пружина	45 9135 0593	100-3537068	2.13.4	28	1	1
Пружина	--	100-3570123	2.2.12	10	1	--
Пружина	45 3613 1911	540-3572088-01	2.12.3	13	1	1
Пружина	45 3616 2514	7548-3573334	2.5.20	11	1	1
Пружина	45 3613 5177	7548-3573336	2.5.20	13	1	1
Пружина	45 3642 4522	78211-4617119	2.17.8	6	1	1
Пружина	45 3613 3034	540-8402532	2.2.8	5	--	1
Пружина	45 3613 3034	540-8402532	2.3.1	28	4	
Пружина	45 3613 3034	540-8402532	2.3.2	-	8	
Пружина	45 3613 3034	540-8402532	2.5.15	12	2	2
Пружина	45 3611 0316	527-8604052	2.17.11	31	1	1
Пружина	45 3613 3502	540-8607028	2.5.3	27	1	1
Пружина	45 3613 3502	540-8607028	2.17.9	6	2	2
Пружина	45 3613 3364	540-8608251	2.17.6	22	1	1
Пружина	45 3613 3364	540-8608251	2.17.11	9	1	1
Пружина	45 3613 3365	540-8608252	2.17.11	3	1	1
Пружина внутренняя	45 9135 6045	11.3512015	2.13.7	5	1	1
Пружина заслужки	45 3613 3034	540-8402532	2.16.12	3	4	4
Пружина клапана	45 3642 0498	ТО-41-3515151	2.17.7	8	1	1
Пружина клапана	45 3613 3324	540-8607136	2.17.6	32	1	1
Пружина механизма управления	45 3613 5054	7548-1712432	2.5.18	34	1	1
Пружина муфты	45 3638 1789	7549-1026265	2.1.11	6	1	--
Пружина муфты свободного хода	45 3614 2408	548А-1709125	2.5.5	34	24	24
Пружина наружная	45 3613 4616	540-1701424	2.5.34	31	1	1
Пружина наружная	45 9135 6044	11.3512014	2.13.7	6	1	1
Пружина обратного клапана	45 3611 0316	527-8604052	2.17.6	8	1	1
Пружина ограничителя подъема капота	45 3616 5833	75406-8407158	2.16.12	31	4	4
Пружина оппаянная	45 3613 0319	540-1115043	2.2.9	47	1	--
Пружина оппаянная	45 3613 0319	540-1115043	2.2.13	40	--	1
Пружина сапуна	45 3638 1796	7549-1026416	2.1.11	12	1	--
Пружина фиксатора	45 3613 1027	540-1712131	2.5.16	17	2	2
Пряжка	45 9985 1415	297580	2.1.3	30	3	--
Пряжка	45 9985 1415	297580	1.1.12	18	8	--
Пряжка	45 9985 1415	297580	2.2.4	23	3	--
Пряжка	45 9985 1415	297580	2.4.2	11	8	-
Пряжка	45 9985 1415	297580	2.4.11	44	2	2
Пряжка	45 9985 1415	297580	2.5.39	5	2	--
Пряжка	45 9985 1415	297580	2.12.7	16	3	3
Пряжка	45 9985 1415	297580	2.16.6	16	--	2
Пульт переключения передач	45 7343 1117	ПУЭ-3 ЕИРВ	2.14.3	50	1	1
Пульт управления предпусковым подогревателем	45 3414 3945	П600-1015410	2.14.1	7	1**	--
Радиатор	45 3614 0006	548-1013010	2.4.4	13	1	-
Радиатор	-	75473-1301011	2.4.5	12	-	1
Радиатор водяной	45 3614 0164	548А-1301010	2.4.4	6	2	-
Радиатор водяной	45 3614 0164	548А-1301010	2.4.5	15	-	1
Радиатор водяной	45 3614 1241	548А-1301011	2.4.4	1	1	-
Радиатор водяной	45 3614 1241	548А-1301011	2.4.5	1	-	1
Радиатор отопителя	--	75483-8101060	2.16.9	17	1	1
Рама в сборе	45 3611 2279	7547-2800010	2.8.1	1	1	-
Рама в сборе	45 3613 8888	75473-2800010	2.8.1	1	-	1
Рамка выключателя	45 3522 1091	5336-3710015	2.14.7	48	2	--

Продолжение таблицы 4.1

Наименование сборочных единиц, деталей	Код ОКП	Обозначение	Номер рисунка	Номер позиции	Количество на изделие БелАЗ	
					7547	75473
Рамка выключателя	45 3522 1091	5336-3710015	2.14.8	48	--	2
Рамка переключателя	45 3522 1091	5336-3710015	2.14.3	13	1	-
Распарка	45 3637 2455	7555-3572126	2.5.11	16	10	10
Распределитель	45 3613 7962	7548-1701384-10	2.5.23	3	1	1
Распределитель	45 3613 7962	7548-1701384-10	2.5.24	3	1	1
Распределитель диапазонного вала	45 3613 7169	7548-1701410-20	2.5.22	6	1	1
Распределитель первичного вала	45 3613 6853	7548-1701340-10	2.5.21	5	1	1
Распределитель реверсивного вала	45 3613 6589	7548-1701460	2.5.22		1	1
Регулятор давления	45 9135 6043	11.3512010	2.13.1	33	1	1
Редуктор в сборе	45 3638 1771	7549-1026220	2.1.11	46	1	--
Резистор	45 3633 1594	75191-3747280	2.14.3	87	1	-
Резистор добавочный	45 7376 6121	1202.3741	2.14.3	91	1	-
Рейка мерная	45 9135 0565	100-3536046	2.13.11	1	1	1
Реле	45 7374 8383	901.3747	2.14.3	20	14	-
Реле	45 7374 8376	90.3747	2.14.3	-	14	-
Реле аварийного давления тормозной системы	45 3616 3705	МП2102-У4	2.14.2	8	--	2
Реле блокировки стартера	45 7374 6593	2602.3747	2.14.3	90	1	-
Ремень	25 6411 1238	00368	2.4.3	25	2	2
Ремень	11 0000 0038	204-1308020	2.4.3	26	2	2
Ремень	--	II-21x14-1735	2.13.15	9	1	1
Ресивер	45 3611 0228	525-3513015-10	2.13.5	5	2	2
Ресивер	45 3637 0442	7522-3513015	2.13.5	7	2	2
Решетка	45 3614 8036	75481-3711150	2.14.4	36	2	2
Решетка	45 3614 8039	75481-3712240	2.14.4	37	2	2
Розетка	45 3921 0239	AP-93	2.14.3	86	1	1
Розетка	45 7373 2098	ПС 315-3723100	2.14.5	39	1	1
Розетка ручки	45 3522 8005	5336-6105184-10	2.16.3	36	2	2
Розетка с проводами	45 3613 2058	540С-3723070	2.15.1	-	1	1
Ролик	46 9217 1380	Б IV 12,5x22H	2.5.5	36	24	24
Ролик	45 3613 1717	540-3501106	2.7.11	11	4	4
Ролик	45 3613 1717	540-3501106	2.10.6	11	4	4
Ролик	45 3437 2435	7555-3501109	2.7.13	17	2	2
Ролик	45 3616 1556	540М-3514464	2.13.3	14	1	1
Ролик	45 9135 0588	100-3537062	2.13.4	24	2	2
Ролик натяжной	45 3613 6542	7548-1308112-01	2.4.10	2	2	2
Ролик натяжной левый	45 3613 0624	540-1308110-01	2.4.3	22	1	1
Ролик натяжной правый	45 3613 0625	540-1308111-01	2.4.3	23	1	1
Ропор	45 3638 1755	7549-1026101	2.1.10	12	1	--
Ропор	45 3637 1795	7555-3572142	2.5.11	14	1	1
Ропор в сборе	45 3637 5915	75551-3572140	2.5.11	13	1	1
Ропор вентилятора	--	75481-8102028	2.16.9	10	2	2
Рукав	45 3614 8149	7548А-1108393	2.2.9	52	1	--
Рукав	45 3616 5214	75405-3509318	2.13.1	67	2	2
Рукав		СКП3.00.20.000-01	2.15.4	5	1	1
Рукав		СКП 3.42.01.000-01	2.15.4	6	1	1
Рукав всасывающий	45 3619 0312	549Б-3509314	2.12.7	43	1	1
Рукав всасывающий	45 3614 2035	548А-8609034	2.17.5	10	5	5
Рукав всасывающий	45 3614 1034	548А-8609265	2.17.5	41	2	2
Рукав высокого давления	45 3616 7052	75405-3408040-10	2.12.7	1	2	2
Рукав высокого давления	45 3616 7012	75405-3409380	2.12.7	10	1	1
Рукав высокого давления	45 3642 5858	7823-4617810	2.17.5	43	1	1
Рукав высокого давления	45 3637 0434	7523-8609380-01	2.1.5	51	1	--
Рукав высокого давления	45 3613 9801	75485-8609380	2.17.5	12	1	1
Рукав высокого давления	45 3616 7012	75405-8609380	2.17.5	19	4	4
Рукав высокого давления	45 3637 6561	7523-8609380-01	2.17.5	33	2	2
Рукав высокого давления	45 3641 7770	751211-8609670	2.17.4	7	2	2
Рукав высокого давления	45 3641 7772	751211-8609680	2.12.7	12	2	--
Рукав высокого давления	45 3641 7773	751211-8609686	2.12.7	12	--	2
Рукав высокого давления	45 3641 7774	751211-8609704	2.12.7	20	2	2
Рукав высокого давления	45 3641 7771	751211-8609676	2.12.7	33	1	1
Рукав высокого давления	45 3641 7771	751211-8609676	2.17.4	6	2	2
Рукоятка	45 3627 5762	75211-1032820	2.1.7	3	1	--
Рукоятка	45 3619 0787	549Б-1108290	2.2.10	11	1	--
Рукоятка	45 3619 0787	549Б-1108290	2.2.13	7	--	1
Рукоятка	45 3614 7037	75481-3444130	2.12.5	16	1	1
Рукоятка	45 3614 8056	75481-3444190-10	2.12.1	25	1	1
Рукоятка	45 9135 0590	100-3537063	2.13.4	13	1	1

7547-3902090 КДС

Продолжение таблицы 4.1

Наименование сборочных единиц, деталей	Код ОКП	Обозначение	Номер рисунка	Номер позиции	Количество на изделие БелАЗ	
					7547	75473
Рукоятка в сборе	45 3619 0786	549Б-1108280	2.2.13	1	--	1
Рукоятка ручной подачи топлива в сборе	45 3619 0786	549Б-1108280	2.2.10	5	1	--
Ручка	45 3613 4963	7548-1704374	2.5.32	7	1	1
Ручка	45 3613 4963	7548-1704374	2.5.33	4	1	1
Ручка включателя	45 3637 0287	7522-3709014	2.14.7	43	1	--
Ручка включателя	45 3637 0287	7522-3709014	2.14.8	44	--	1
Ручка выключателя	45 3525 2048	500А-3709013	2.14.8	1	--	1
Ручка выключателя	45 3637 0287	7522-3709014	2.16.2	11	1	1
Ручка двери внутреннего	45 3614 5884	75481-6105250	2.16.3	35	1	1
Ручка двери с ключами	45 3921 0095	12.92.00.00.00	2.16.3	28	1	1
Ручка переключателя	45 3637 0286	7522-3709013	2.14.7	1	1	--
Ручка привода замка	45 3425 3985	64221-6105182-01	2.16.3	47	1	1
Ручка сливного краника	45 3619 1126	549А-1305022	2.1.1	16	1	--
Ручка стеклоподъемника	45 3569 3027	64221-6104064	2.16.3	38	1	1
Рым-болт	45 9951 1770	7548-1701698	2.5.6	22	2	2
Рым-болт М20	45 9951 1770	7548-1701698	2.5.17	2	2	2
Рынаг	45 3637 4445	7545-1108071	2.2.9	6	1	--
Рынаг	45 3613 8590	75483-1108071	2.2.13	53	--	1
Рынаг	45 3616 6281	75404-1108260	2.2.9	77	1	--
Рынаг	45 3616 6282	75404-1108272	2.2.9	76	1	--
Рынаг	45 3613 4480	540-1308140-10	2.4.10	1	1	1
Рынаг	45 3613 4479	540-1308141-10	2.4.10	1	1	1
Рынаг	45 3613 0678	540-1310134	2.4.2	42	1	-
Рынаг	45 3614 7018	75481-3444132	2.12.4	15	1	1
Рынаг	45 3614 0602	548-3501135	2.10.1	19	2	2
Рынаг датика	45 3613 5744	7548-1712546	2.5.16	8	2	2
Рынаг короткий	45 3614 2495	548А-1104928	2.2.4	12	1	--
Рынаг кронштейна	45 3613 5382	7548-1712542-10	2.5.16	10	2	2
Рынаг левый	45 3637 1776	7523-3001031-10	2.10.2	32	1	1
Рынаг правый	45 3637 1775	7523-3001030-10	2.10.2	22	1	1
Рынаг разжимной	45 3614 0602	548-3501135	2.7.1	42	2	--
Рынаг регулировочный в сборе	45 3416 5063	500-3501136-05	2.7.13	18	1	1
Сальник	45 3613 1117	540-1731045	2.5.35	19	1	1
Сальник	45 3525 0250	500А-2201090-Б	2.6.3	15	1	1
Сальник	45 3613 1252	540-2402052	2.7.5	8	1	1
Сальник	45 3613 1476	540-2917454-12	2.9.1	25	48	48
Сальник	45 3613 1476	540-2917454-12	2.9.2	5	16	16
Сальник	45 3613 1507	540-2919440-Б1	2.9.3	15	4	4
Сальник	45 3614 0554	548-3103058	2.10.1	11	2	2
Сальник	45 3313 1623	120-3509070-12	2.13.15	10	1	1
Сальник	45 3613 1476	540-2917454-12	2.16.14	20	4	4
Сальник	45 3613 1476	540-2917454-12	2.17.1	13	2	2
Сальник крышки картера подшипников	45 3613 1252	540-2402052	2.5.14	23	1	1
Сапун	45 3614 1438	548А-2401050	2.7.1	30	1	--
Сапун	45 3614 1438	548А-2401050	2.7.2	22	--	1
Сапун	45 3616 3420	540А-3519190-01	2.2.5	9	1	--
Сапун	45 3616 3420	540А-3519190-01	2.2.7	9	--	1
Сапун	45 3616 5223	540А-3519190-01	2.5.2	29	1	1
Сапун в сборе	45 3638 1793	7549-1026413	2.1.11	9	1	--
Сапун в сборе	45 3616 5223	540А-3519190-01	2.7.1	6	1	--
Сапун в сборе	45 3616 5223	540А-3519190-01	2.7.2	6	--	1
Сапун в сборе	45 3616 5223	540А-3519190-01	2.7.12	12	2	--
Сапун в сборе	45 3616 5223	540А-3519190-01	2.10.7	12	2	2
Сапеллит	45 3614 0377	548-2405033	2.7.7	5	6	6
Сапеллит	45 3614 0379	548-2405035	2.7.7	8	6	6
Сапеллитдифференциала	45 3642 4978	7822-2403056	2.7.6	16	4	4
Сапеллитдифференциала в сборе	45 3642 4948	7822-2403055	2.7.6	15	4	4
Свечи накалывания электрофакельного устройства	-	111.3740	2.14.1	33	2	--
Седло	45 3613 5823	7548-12362-10	2.5.18	36	1	1
Седло	45 3613 5057	7548-1712322	2.5.34	3	1	1
Седло	45 3613 5069	7548-1712474	2.5.34	39	1	1
Седло	45 3613 7883	7548-3406216	2.12.3	12	1	1
Седло	45 3315 1897	130-3509051-01	2.13.15	39	2	2
Седло	45 3652 1964	7820-3515148	2.17.7	3	1	1
Седло	45 3613 5175	7548-3573326	2.5.20	8	1	1
Седло	45 3642 4471	78211-4617114	2.17.8	2	1	1
Седло	45 3613 7970	75485-8607214	2.17.6	24	1	1

Продолжение таблицы 4.1

Наименование сборочных единиц, деталей	Код ОКП	Обозначение	Номер рисунка	Номер позиции	Количество на изделие БелАЗ	
					7547	75473
Седло	45 3613 7971	75485-8607216	2.17.6	10	1	1
Седло клапана	45 3613 5163	7548-3573246	2.5.30	1	1	1
Сетка	45 4211 2407	403-3505126-01	2.1.5	10	1	--
Сетка	45 3637 7240	7545-1108986	2.2.11	32	1	--
Сетка глушителя	45 3638 1952	7549-1061040	2.1.9	8	2	--
Сигнал звукового заднего хода	45 7374 2179	С314-Г	2.14.6	36	1	1
Сигнал звуковой	45 7374 2173	С313	2.14.4	17	1	1
Сигнал звуковой	45 7374 2176	С314	2.14.4	18	1	1
Сигнализатор шумовой	45 7374 8399	733.3747-10	2.14.3	18	1	1
Сиденье водителя в сборе	45 3425 4051	6430-6800010	2.16.5	8	1	--
Сиденье водителя в сборе	45 3425 4051	6430-6800010	2.16.6	8	--	1
Сиденье откидное	45 3614 4667	75481-6870010	2.16.5	7	1	--
Сиденье откидное	45 3614 4667	75481-6870010	2.16.6	7	--	1
Скоба	45 3611 0723	344660	2.14.5	43	1	1
Скоба	45 3611 0726	344662	2.13.1	23	14	14
Скоба	45 3614 1053	548А-1712495-10	2.12.7	24	2	2
Скоба	45 3616 3167	7540-1719196	2.5.40	8	--	2
Скоба	45 3616 3167	75402-1719196	2.5.39	13	2	--
Скоба	45 3614 3073	548П-1719198	2.5.39	17	2	--
Скоба	45 3614 3073	548П-1719198	2.5.40	20	--	4
Скоба	45 3613 1689	540В-3408106	2.12.7	42	1	1
Скоба	45 3613 1689	540В-3408106	2.1.3	37	2	--
Скоба	45 3613 1689	540В-3408106	2.15.4	17	2	2
Скоба	45 3613 1689	540В-3408106	2.17.5	42	1	1
Скоба	45 3627 1229	75211-6603724	2.4.11	40	3	3
Скоба	45 3627 1229	75211-6603724	2.13.1	36	8	8
Скоба	45 3627 0119	7521-8609135	2.1.3	23	2	--
Скоба	45 3627 0119	7521-8609135	2.4.1	36	-	1
Скоба	45 3627 0119	7521-8609135	2.17.5	31	1	1
Скоба замковая	45 3613 0981	540-1709096-10	2.5.13	22	4	4
Скоба крепления подшипника	45 3613 5692	7548-1701398	2.5.12	16	2	2
Скоба крепления подшипника	45 3613 5692	7548-1701398	2.5.13	23	4	4
Скребок	45 3627 2135	75211-3429098	2.10.5	4	2	2
Смотровое стекло указателя уровня масла	45 3613 4727	540-1701754	2.5.17	10	1	1
Сопло	--	7513-8119542	2.16.8	19	4	4
Сопло обдува кузова	--	75481-8108010-10	2.16.8	5	1	1
Сопроствление	45 7376 6057	СЭ300	2.14.3	8	2	2
Спакан	45 3613 4807	7548-1701315	2.5.17	6	2	2
Спакан	45 3613 6479	7548-1701316	2.5.17	3	2	2
Спакан	45 3637 7113	7545-3519430	2.7.16	22	--	1
Спакан	45 3637 7598	7545-3519430-01	2.7.16	22	--	1
Спакан подшипника	45 3613 6983	7548-1731049-10	2.5.35	17	1	1
Спакан подшипника	45 3614 4050	548А-1731054-10	2.5.35	11	3	3
Спакан подшипника	45 3614 4050	548А-1731054-10	2.5.36	3	1	1
Спакан подшипника	45 3613 6678	7548-1731118-10	2.5.36	10	1	1
Спарлер	45 7375 1469	25.3708-01	2.14.1	55	1*	--
Створка пелли	45 3614 4678	75481-6870032	2.16.5	5	2	--
Створка пелли	45 3614 4678	75481-6870032	2.16.6	5	--	2
Стекло бокового окна	45 3614 5128	75481-5205158	2.16.2	7	2	2
Стекло ветрового окна	45 3614 5127	75481-5206012	2.16.2	6	1	1
Стекло двери опускающее в сборе	45 3614 5460	75481-6103210	2.16.3	1	1	1
Стекло окна боковины подвижное	45 3614 5344	75481-5403052	2.16.2	29	1	1
Стекло окна боковины подвижное	45 3614 5345	75481-5403082	2.16.2	33	1	1
Стекло окна задка	45 3614 5401	75481-5603016	2.16.2	38	1	1
Стекло опускающее	45 3614 5461	75481-6103214	2.16.3	4	1	1
Стеклоомыватель электрический	45 3921 0102	СЭАТ-17	2.16.4	10	1	1
Стеклоподъемник двери	45 3614 5468	75481-6104010	2.16.3	42	1	1
Стержень	45 3637 3309	7555-1138064	2.2.8	4	--	1
Стержень	45 3613 7785	7548-1704370-10	2.5.32	6	1	1
Стержень	45 3613 7785	7548-1704370-10	2.5.33	3	1	1
Стержень	45 3613 5207	7548-1709186	2.5.5	52	2	2
Стержень	45 3642 0494	ТО-41-3515146	2.17.7	4	1	1
Стержень клапана	45 3613 1899	540-3572024	2.5.38	7	1	1
Стержень пружины	45 3614 2409	548А-1709127	2.5.5	33	24	24
Стержень с фиксатором в сборе	45 3637 3308	7555-1138062	2.2.8	3	--	1
Стойка	45 3614 0007	548-1013098	2.4.7	1	1	-
Стойка	45 3613 0032	540-1013098	2.4.7	6	1	-

7547-3902090 КДС

Продолжение таблицы 4.1

Наименование сборочных единиц, деталей	Код ОКП	Обозначение	Номер рисунка	Номер позиции	Количество на изделие БелАЗ	
					7547	75473
Стойка	45 3616 1125	540А-1301101	2.4.6	11	1	1
Стойка	45 5613 0472	540-1301101	2.4.6	12	1	1
Стойка	45 3613 0472	540-1301101	2.4.8	6	2	1
Стойка	45 3614 0170	548А-1301101	2.4.8	14	2	1
Стойка	45 3613 0676	540-1310125	2.4.12	7	2	-
Стойка	45 3613 0676	540-1310125	2.4.13	6	-	2
Стойка жалюзи	45 3614 4502	548А-1310125-10	2.4.12	3	1	-
Стойка жалюзи	45 3614 4502	548А-1310125-10	2.4.13	3	-	1
Степор	45 3614 7298	75481-3444218-10	2.12.4	6	1	1
Степор	45 3315 1941	130-3509172	2.13.15	20	4	4
Степор	45 9135 1344	100-3537027	2.13.4	41	1	1
Ступица	45 3613 5200	7548-1709084	2.5.9	6	1	1
Ступица	45 3613 6708	7548-1709086-01	2.5.9	1	1	1
Ступица	45 3614 0541	548-3103005	2.10.1	8	2	2
Ступица	45 3637 2453	7555-3572114	2.5.11	15	1	1
Ступица гидропрансформатора	45 3613 7964	7548-1709150-11	2.5.11	39	1	1
Ступица гидропрансформатора	45 3613 7958	7548-1709152-20	2.5.25	2	1	1
Ступица заднего колеса	45 3613 8480	75473-3104015	2.7.8	3	2	--
Ступица заднего колеса	45 3611 1833	75473-3104015-10	2.7.9	2	--	2
Ступица заднего колеса в сборе	45 3613 8390	75473-3104013	2.7.1	54	2	--
Ступица заднего колеса в сборе	45 3611 1831	75473-3104013-10	2.7.2	27	--	2
Ступица заднего колеса в сборе	45 3613 8389	75473-3104010	2.7.8	--	2	--
Ступица переднего колеса	45 3614 6281	548-3103015-10	2.10.4	2	2	2
Ступица реакторов	45 3613 5211	7548-1709202	2.5.5	29	1	1
Ступица фрикциона блокировки	45 3613 5213	7548-1709312	2.5.5	42	1	1
Стяжка	45 3614 2124	548А-1013506	2.1.3	38	4	--
Стяжка	45 3614 7538	7548А-1108326	2.2.9	43	1	--
Стяжка	45 3641 1548	75125-1108258	2.2.10	13	1	--
Стяжка	45 3619 7107	549С-8201158	2.16.13	16	7	7
Стяжка электродвигателя	45 3611 3653	7547-3432115	2.12.8	15	2	2
Сумка инструментальная	45 3416 3778	500-3919010-02	2.15.1	-	1	1
Суппорт	45 3614 2561	548А-3507012	2.7.13	25	1	1
Суппортлевый	45 3637 0592	548-3501015	2.10.2	4	1	1
Суппортправый	45 3637 0591	548-3501014	2.10.2	-	1	1
Суппортстояночного тормоза	45 3614 4756	548А-3507010-10	2.7.13	24	1	1
Сухарь	--	500-1108142	2.2.10	18	2	--
Сухарь	--	500-1108142	2.2.13	20	--	6
Сухарь	45 3614 0337	548-2402024	2.7.4	8	4	4
Сухарь	45 3619 2492	549А-3519356	2.7.15	1	1	--
Сухарь	45 3637 8667	7545-3519356	2.7.16	12	--	1
Сухарь	45 3613 7885	7548-3406228	2.12.3	6	1	1
Счетчик моточасов	42 8212 0063	СВН-2-02	2.14.3	10	1	1
Табличка	--	100-3512099	2.2.12	3	1	--
Табличка	45 9135 0041	100-3512099	2.13.11	5	1	1
Табличка	45 3611 4186	75473-3903076	2.14.7	5	1	--
Табличка	45 3611 4186	75473-3903076	2.14.8	5	--	1
Табличка	45 3614 5786	75481-3903168	2.14.7	31	1	--
Табличка	45 3614 5786	75481-3903168	2.14.8	32	--	1
Табличка	45 3614 5058	75481-3903302	2.14.7	50	1	--
Табличка	45 3611 2316	75473-3903302	2.14.8	26	--	1
Табличка	45 3614 5058	75481-3903302	2.14.8	52	--	1
Тарелка клапана	45 9135 6110	11.3515064	2.13.7	28	1	1
Тарелка направляющая	45 9135 6067	11.3512084	2.13.7	17	1	1
Тарелка пружины	45 9135 0079	100-3514056	2.13.3	23	1	1
Тарелка пружины	45 9135 0575	100-3537042	2.13.4	3	1	1
Тарелка пружины	45 9135 6029	11.3511086	2.13.6	6	1	1
Тарелка пружины	45 9135 6050	11.3512026	2.13.7	4	1	1
Тарелка пружины	45 9135 6111	11.3515066	2.13.7	26	1	1
Тарелка пружины	45 9135 0117	100-3515034	2.13.8	6	2	2
Тарелка пружины	45 9135 0542	100-3534033	2.13.10	23	1	1
Тахометр	45 7383 3172	121.3813-УХЛ	2.14.7	59	1	--
Тахометр	--	--	2.14.8	21	--	1
Теплообменник водомасляный	45 3614 4285	548А-1013150-10	2.1.3	17	--	--
Толкапель	45 3637 7221	7545-1108914	2.2.11	2	1	--
Толкапель	45 3612 1561	531-1705207-20	2.5.27	18	5	5
Толкапель	45 3612 1561	531-1705207-20	2.5.29	15	1	1
Толкапель	45 3614 2407	548А-1709126	2.5.5	35	24	24
Толкапель	45 3613 5032	7548-1712228	2.5.34	26	1	1

Продолжение таблицы 4.1

Наименование сборочных единиц, деталей	Код ОКП	Обозначение	Номер рисунка	Номер позиции	Количество на изделие БелАЗ	
					7547	75473
Толкапель	45 3614 7299	75481-3444067	2.12.4	5	1	1
Толкапель	45 3616 1562	540М-3514082	2.13.3	4	1	1
Толкапель	45 3613 5162	7548-3573244	2.5.30	4	1	1
Толкапель	45 3613 5310	540-8603051-20	2.17.2	14	2	2
Толкапель	45 3619 3796	549А-8606198	2.17.3	7	2	2
Толкапель в сборе	45 3616 2510	7540-3573420	2.13.16	3	1	1
Топливопровод	45 3637 0017	7523-1104420	2.2.4	48	1	--
Топливопровод	45 3637 0017	7523-1104420	2.2.6	27	--	1
Топливопровод	45 3613 8585	75483-1104550	2.2.6	34	--	1
Топливопровод	45 3613 8581	75483-1104562	2.2.6	24	--	1
Топливопровод	45 3613 9900	754831-1104576	2.2.6	3	--	1
Топливопровод	45 3613 9901	754831-1104630	2.2.6	7	--	1
Топливопровод к фильтру	45 3613 7529	75485-1104557	2.2.4	14	1	--
Топливопровод к фильтру	45 3613 7553	75485-1104558	2.2.4	14	1	--
Топливопровод от насоса	45 3637 0018	7523-1104562	2.2.4	37	1	--
Топливопровод промежуточный	45 3637 0025	7523-1104550	2.2.4	35	1	--
Тройник	45 9981 6329	344174	2.4.1	47	-	2
Тройник	45 9981 6389	344196	2.14.1	25	2	--
Тройник	45 9981 6389	344196	2.14.2	59	--	2
Тройник	45 9981 6393	344197	2.4.11	15	4	1
Тройник	45 9981 6367	344203	2.17.6	15	1	1
Тройник	45 9981 6557	344560	2.13.1	48	1	1
Тройник	45 9981 6569	344564	2.13.2	31	1	1
Тройник	45 9981 6635	344595	2.13.1	72	1	1
Тройник	45 9984 8257	401438	2.13.1	41	2	2
Тройник	45 3614 3283	548А-8609090	2.17.6	30	1	1
Трос	45 3614 4788	75404-1108210-10	2.2.13	47	--	1
Трос основания двигателя	45 3614 4788	75481-1108210	2.2.9	58	1	--
Труба	45 3614 7481	7548А-1015806	1.1.12	15	1	--
Труба	45 3616 5285	75406-1015814	1.1.12	11	1	--
Труба	45 3614 6339	7548А-1031200	2.1.5	50	1	--
Труба	45 3614 6343	7548А-1031250	2.1.5	29	1	--
Труба	45 3613 8580	75483-1104560	2.2.6	26	--	1
Труба	45 3613 9903	754731-1303020	2.4.1	15	-	1
Труба	45 3613 8315	75473-1303031	2.4.1	12	-	1
Труба	45 3613 8318	75473-1303058	2.4.1	21	-	1
Труба	45 3613 5518	7548А-1303058	2.4.2	53	1	-
Труба	45 3637 0053	7523-1303060	2.4.2	35	1	-
Труба	45 3613 8319	75473-1303060	2.4.1	14	-	1
Труба	45 3613 8312	75473-1303085	2.4.1	31	-	1
Труба	45 3614 5913	7548А-1303085	2.4.2	24	1	-
Труба	45 3614 4494	548А-1303091-01	2.4.2	41	1	-
Труба	45 3616 0144	540А-1303100-А	2.4.1	6	-	2
Труба	45 3614 4832	75481-1303114	2.4.2	8	1	-
Труба	45 3614 5196	75481-1303116	2.4.2	16	1	-
Труба	45 3613 8757	75473-1303118	2.4.1	40	-	1
Труба	45 3614 4833	75481-1303120	2.4.2	17	1	-
Труба	45 3637 0057	7523-1303126	2.4.2	38	1	-
Труба	45 3613 9440	75473-1303152	2.4.1	45	-	1
Труба	45 3613 9441	75473-1303153	2.4.1	41	-	1
Труба	45 3613 8326	75473-1303166	2.4.1	9	-	1
Труба	45 3614 3577	548А-1303166-10	2.4.1	19	-	1
Труба	45 3614 3577	548А-1303166-10	2.4.2	3	1	-
Труба	45 3614 3578	548А-1303167	2.4.1	18	-	1
Труба	45 3613 8759	75473-1303168	2.4.1	13	-	1
Труба	45 3613 9443	75473-1303277	2.4.1	46	-	1
Труба	45 3613 9442	75473-1303278	2.4.1	44	-	1
Труба	45 3611 2591	75473-1719080	2.5.40	16	--	1
Труба	45 3613 5728	7548-1719080	2.5.39	23	1	--
Труба	45 3613 6439	7523-3429028	2.10.5	10	1	1
Труба	45 3611 3997	7547-8609076	2.17.5	40	1	1
Труба	45 3613 6675	7548-8609120-10	2.17.5	18	1	1
Труба	45 3614 7552	75481-8609121	2.17.5	6	1	1
Труба	45 3614 4251	548А-8609258	2.17.5	34	1	1
Труба	45 3614 4251	548А-8609258	2.17.5	35	1	1
Труба всасывающая	45 3616 2127	75401-1104470	2.2.5	8	1	--
Труба всасывающая	45 3613 8751	75483-1104470	2.2.7	8	--	1
Труба всасывающая	45 3614 7551	548А-8609037-30	2.17.5	22	1	1

7547-3902090 КДС

Продолжение таблицы 4.1

Наименование сборочных единиц, деталей	Код ОКП	Обозначение	Номер рисунка	Номер позиции	Количество на изделие БелАЗ	
					7547	75473
Труба всасывающая	45 3613 7076	7548-8609500-01	2.17.5	21	2	2
Труба всасывающая	45 3614 7540	75481-8609510	2.17.5	23	1	1
Труба всасывающая	45 3614 7532	75481-8609522	2.17.5	20	1	1
Труба всасывающая	45 3613 6483	7548-8609522-10	2.17.5	29	1	1
Труба входная левая	45 3613 5547	7548-1203153	2.3.1	25	1	
Труба входная правая	45 3613 5544	7548-1203152	2.3.2	-	1	
Труба входная правая в сборе	45 3613 5544	7548-1203150	2.3.2	-	1	
Труба выхлопная	45 3613 8609	75483-1203050	2.3.2	-	1	
Труба выхлопная левая	45 3637 0638	7523-1203051-10	2.3.1	19	1	
Труба выхлопная правая	45 3637 0637	7523-1203050-10	2.3.1	2	1	
Труба жаровая	45 3614 5900	7548A-1015926	1.1.12	27	1	--
Труба колонки	45 3614 8199	75481-3444020-40	2.12.5	1	1	1
Труба левая	45 3613 5545	7548-1203151	2.3.1	20	1	
Труба левая	45 3637 0059	7523-1303031	2.4.2	34	1	-
Труба нагнетательная	45 3613 7248	7548-1704620-10	2.5.2	26	1	1
Труба нагнетательная вторая	45 3611 2269	7547-3408029	2.12.7	22	1	1
Труба нагнетательная первая	45 3637 1159	7523-3408034	2.12.7	25	1	1
Труба нижняя	45 3614 3578	548A-1303167	2.4.2	1	1	-
Труба правая	45 3613 5544	7548-1203150	2.3.1	1	1	
Труба правая	45 3637 0055	7523 1303042	2.4.2	25	1	-
Труба приемная левая	45 3637 1534	7523-1203006-11	2.3.1	18	1	
Труба приемная правая	45 3637 1533	7523-1203005-11	2.3.1	14	1	
Труба промежуточная	45 3614 6373	7548A-1719120	2.5.39	3	1	--
Труба промежуточная	45 3611 2589	75473-1719120	2.5.40	14	--	1
Труба сливная	45 3614 7541	75481-8609162	2.17.5	13	1	1
Труба сливная вторая	45 3611 2271	7547-3408070	2.12.7	26	1	--
Труба сливная вторая	45 3611 3917	75473-3408070-10	2.12.7	26	--	1
Труба сливная первая	45 3611 2272	7547-3408071	2.12.7	21	1	--
Труба сливная первая	45 3611 3918	75473-3408071-10	2.12.7	21	--	1
Труба сливная третья	45 3611 2270	7547-3408400	2.12.7	34	1	1
Труба полкапеля	45 3614 4795	75481-1108452	2.2.10	22	1	--
Труба полкапеля	45 3614 4795	75481-1108452	2.2.13	14	--	1
Труба цилиндра	45 3616 4556	7540-2917036*	2.9.4	37	6	6
Труба цилиндра	45 3613 3259	540-8603064-20	2.17.2	19	2	2
Труба цилиндра	45 3614 0946	548-8603030	2.17.2	29	2	2
Труба цилиндра	45 3614 0945	548-8603014	2.17.2	34	2	2
Трубка	45 3614 7843	7548A-1031298	2.1.5	66	1	--
Трубка	45 3614 7944	7548A-1031300	2.1.5	70	1	--
Трубка	45 3641 0376	7512-1031443	2.1.5	21	1	--
Трубка	45 3613 8578	75483-1104516	2.2.6	5	--	1
Трубка	45 3613 8579	75483-1104525	2.2.6	25	--	1
Трубка	45 3614 5910	7548A-1303022	2.4.2	49	1	-
Трубка	45 3613 5099	7548-1712662	2.5.16	34	1	1
Трубка	45 3614 4998	75481-3504282	2.13.2	12	1	1
Трубка	45 3614 4999	75481-3504291	2.13.2	29	1	1
Трубка	45 3614 5001	75481-3504297	2.13.2	24	1	1
Трубка	45 3611 2282	7547-3506204	2.13.1	82	1	1
Трубка	45 3611 2281	7547-3509311	2.13.1	68	1	1
Трубка	45 3613 5168	7548-3573272	2.5.3	13	1	1
Трубка	45 3613 5169	7548-3573282	2.5.3	16	1	1
Трубка	45 3613 6311	7548-8606143	2.17.4	8	1	1
Трубка в сборе	45 3614 6276	75481-3504280	2.13.2	11	1	1
Трубка в сборе	45 3614 4907	75481-3504290	2.13.2	28	1	1
Трубка в сборе	45 3614 4909	75481-3504295	2.13.2	22	1	1
Трубка в сборе	45 3613 5168	7548-3573280	2.5.3	15	1	1
Трубка заправочная	45 3613 1407	540-2917124	2.9.4	24	6	6
Трубка отвода топлива	45 3614 2067	548A-1104516-10	2.2.4	1	1	--
Трубка отвода топлива	45 3637 0023	7523-1104560	2.2.4	43	1	--
Трубка отвода топлива промежуточная	45 3637 0028	7523-1104525	2.2.4	34	1	--
Трубка подвода топлива	45 3614 2059	548A-1104120-10**	2.2.4	26	1	--
Трубка слива	45 3613 5100	7548-1712672	2.5.18	14	1	1
Трубка слива топлива	45 3614 2342	548A-1104500-20	2.2.4	2	1	--
Трубка слива топлива	45 3637 0024	7523-1104520	2.2.4	44	1	--
Трубка смазки	45 3613 5096	7548-1712642	2.5.16	32	1	1
Трубка смазки	45 3613 5098	7548-1712654	2.5.2	16	1	1
Трубка цилиндра	45 3613 6788	540-8603100-20	2.17.2	3	2	2
Трубка цилиндра	45 3613 3250	540-8603030-20	2.17.2	24	2	2
Трубопровод	45 3614 6157	75481-1031220	2.1.5	53	1	--

Продолжение таблицы 4.1

Наименование сборочных единиц, деталей	Код ОКП	Обозначение	Номер рисунка	Номер позиции	Количество на изделие БелАЗ	
					7547	75473
Трубопровод	45 3614 7071	75481-1108480	2.2.9	60	1	--
Трубопровод	45 3614 8150	7548A-1108480	2.2.9	54	1	--
Трубопровод	45 1156 3724	7547-1108500	2.2.9	56	1	--
Трубопровод	45 3614 5740	75481-1108500-10	2.2.9	64	1	--
Трубопровод	45 3614 5739	75481-1108504	2.2.9	61	2	--
Трубопровод	45 3614 8552	7548A-1108504-10	2.2.9	51	1	--
Трубопровод	45 3611 2755	75483-1109224-10	2.2.2	18	--	1
Трубопровод	45 3611 2256	7547-1109224	2.2.1	20	1	--
Трубопровод	45 3613 5092	7548-1712620	2.5.3	11	1	1
Трубопровод	45 3611 2588	75473-1719024-20	2.5.40	18	--	1
Трубопровод	45 3613 8341	75473-1719030	2.5.40	19	--	1
Трубопровод	45 3611 2593	75473-1719056-20	2.5.40	9	--	1
Трубопровод	45 3613 8674	75483-3506206	2.13.1	43	1	1
Трубопровод	45 3614 4974	75481-3506208	2.13.1	65	1	1
Трубопровод	45 3614 2283	7547-3506210	2.13.1	27	1	1
Трубопровод	45 3613 8667	75483-3506212	2.13.1	26	1	1
Трубопровод	45 3613 8668	75483-3506214	2.13.1	56	1	1
Трубопровод	45 3613 8669	75483-3506216	2.13.1	38	1	1
Трубопровод	45 3613 8670	75483-3506224	2.13.1	40	1	1
Трубопровод	45 3613 8671	75483-3506226	2.13.1	66	1	1
Трубопровод	45 3613 8672	75483-3506232	2.13.1	70	1	1
Трубопровод	45 3614 4985	75481-3506234	2.13.1	73	1	1
Трубопровод	45 3614 4987	75481-3506238	2.13.1	46	1	1
Трубопровод	45 3616 4988	75481-3506240	2.13.1	77	1	1
Трубопровод	45 3614 4989	75481-3506242	2.13.1	52	1	1
Трубопровод	45 3614 4990	75481-3506244	2.13.1	45	1	1
Трубопровод	45 3614 4991	75481-3506246	2.13.1	47	1	1
Трубопровод	45 3614 4992	75481-3506248	2.13.1	50	1	1
Трубопровод	45 3614 4932	75481-3506250	2.13.1	10	1	1
Трубопровод	45 3614 4993	75481-3506254	2.13.1	25	1	1
Трубопровод	45 3614 5798	75481-3506256	2.13.1	19	1	1
Трубопровод	45 3614 4994	75481-3506258	2.13.1	71	1	1
Трубопровод	45 3614 4995	75481-3506262	2.13.1	53	1	1
Трубопровод	45 3614 4996	75481-3506266	2.13.1	69	1	1
Трубопровод	45 3614 4997	75481-3506270	2.13.1	57	1	1
Трубопровод	45 3614 4998	75481-3506282	2.13.1	8	1	1
Трубопровод	45 3616 1697	7540-3509282	2.13.14	6	1	1
Трубопровод	45 3613 5144	7548-3572190	2.5.20	1	1	1
Трубопровод	45 3613 5149	7548-3572240	2.5.3	5	1	1
Трубопровод		СКП 3.42.01.000	2.15.4	14	1	1
Трубопровод в сборе	45 3616 1691	754007-3509260	2.13.14	18	1	1
Трубопровод в сборе	45 3616 1692	754007-3509262	2.13.14	12	1	1
Трубопровод отводящий	45 3614 8107	7548A-1719020-20	2.5.39	21	1	--
Трубопровод отводящий	45 3613 8337	75473-1719020	2.5.40	15	--	1
Трубопровод подводящий	45 3614 4875	75481-1719050	2.5.39	20	1	--
Трубопровод подводящий	45 3611 2586	75473-1719050-20	2.5.40	10	--	1
Тяга	45 3614 4962	75481-1108050	2.2.13	50	--	1
Тяга	45 3633 2627	7519-1108130-10	2.2.9	13	1	--
Тяга	45 3614 8154	7548A-1108220	2.2.9	24	1	--
Тяга	45 3616 2007	540A-1308092	2.4.3	15	1	1
Тяга	45 3614 3309	548A-1308098	2.4.3	27	1	1
Тяга	45 3614 4849	75481-1310195	2.4.11	27	2	1
Тяга	-	75481-1310210	2.4.12	14	1	-
Тяга	-	75481-1310210	2.4.13	12	-	1
Тяга	-	75481-1310212	2.4.12	5	1	-
Тяга	-	75483-1310250	2.4.13	5	-	1
Тяга	45 3614 4501	548A-1310250	2.4.12	6	1	-
Тяга	45 3614 1260	548A-1310251	2.4.12	11	1	-
Тяга	45 3637 0910	7523-3003052	2.10.2	28	2	2
Тяга	45 9135 0556	100-3536024	2.13.11	8	1	1
Тяга левая	45 3616 2482	540A-1302035-10	2.4.3	6	1	1
Тяга основа двигателя	45 3632 3929	74211-1108220	2.2.9	82	1	--
Тяга рулевой трапеции	45 3637 0911	7523-3003054	2.10.3	6	2	2
Тяга полкапеля	45 3614 4798	75481-1108472	2.2.10	23	1	--
Тяга полкапеля	45 3614 4798	75481-1108472	2.2.13	15	--	1
Уголок	45 3637 3971	7555-5109046	2.16.2	76	1	1
Уголок нижнего ящика	45 3613 2014	540-3703338	2.14.5	23	2	2
Уголок ящика	45 3613 2016	540-3703342	2.14.5	2	1	1

7547-3902090 КДС

Продолжение таблицы 4.1

Наименование сборочных единиц, деталей	Код ОКП	Обозначение	Номер рисунка	Номер позиции	Количество на изделие БелАЗ	
					7547	75473
Угольник	45 9981 6277	344155	2.12.7	8	1	1
Угольник	45 9981 6277	344155	2.17.5	32	2	2
Угольник	45 9981 6277	344155	2.17.6	36	1	1
Угольник	45 9981 6454	344435	2.12.7	31	1	1
Угольник	45 9981 6454	344435	2.12.8	10	1	1
Угольник	45 9981 6454	344435	2.17.4	1	3	3
Угольник	45 9981 6454	344435	2.17.6	2	2	2
Угольник	45 9981 6471	344441	2.2.9	37	1	--
Угольник	45 9981 1472	344442	2.5.16	39	2	2
Угольник	45 3444 4500	344445	2.13.1	16	1	1
Угольник	45 3444 4500	344445	2.13.1	20	1	1
Угольник	00 3444 4600	344446	2.13.2	25	1	1
Угольник	45 9981 6408	344503	2.2.9	69	1	--
Угольник	45 9981 6408	344503	2.16.6	11	--	2
Угольник	45 9981 6408	344503	2.2.4	45	1	--
Угольник	45 9981 6425	344510	2.13.2	27	1	1
Угольник	45 9981 6459	344523	2.12.7	2	1	1
Угольник	45 9981 6464	344525	2.1.5	82	1	--
Угольник	45 9981 6464	344525	2.13.2	21	1	1
Угольник	45 9981 6464	344525	2.13.14	4	1	1
Угольник	45 9981 6464	344525	2.17.4	2	1	1
Угольник	45 9981 6474	344529	2.1.5	42	2	--
Угольник	45 9981 6474	344529	2.4.11	11	3	2
Кляммер	45 9981 6474	344529	2.5.3	7	2	2
Угольник	45 9981 6474	344529	2.13.14	19	1	1
Угольник	45 9981 8294	379053	2.1.5	34	2	--
Угольник	45 9981 8294	379053	2.2.9	50	2	--
Угольник	45 9981 8294	379053	2.4.1	3	-	6
Угольник	45 9981 8294	379053	2.4.2	14	4	-
Угольник	45 9981 8294	379053	2.4.11	22	4	2
Угольник	45 9981 8294	379053	2.5.2	19	1	1
Угольник	45 9981 8294	379053	2.5.20	21	1	1
Угольник	45 9981 8294	379053	2.5.24	1	1	1
Угольник	45 9981 8294	379053	2.2.4	46	1	--
Угольник	45 9981 8687	379652	2.2.4	15	1	--
Угольник	45 9981 8687	379652	2.2.6	8	--	3
Угольник	45 9981 8687	379652	2.13.1	28	4	4
Угольник	45 9981 8687	379652	2.13.14	7	1	1
Угольник	45 9981 8690	379659	2.2.6	28	--	1
Угольник	45 9981 8690	379659	2.13.1	2	8	8
Угольник	45 9981 8690	379659	2.2.4	47	1	--
Угольник	45 9984 8445	402717	2.2.9	66	1	--
Угольник	45 9984 8478	402741	2.1.5	36	1	--
Угольник	45 9984 8478	402741	2.13.1	14	5	5
Угольник	45 9984 8499	402776	2.1.5	79	1	--
Угольник	45 9984 8499	402776	2.13.1	44	11	11
Угольник	45 3614 6143	75481-1031470	2.1.5	74	1	--
Угольник	45 3611 2590	75473-1719090-20	2.5.40	3	--	2
Угольник	45 3616 5234	75405-3506880	2.4.1	59	-	2
Угольник	45 3616 5234	75405-3506880	2.13.14	22	2	2
Угольник	45 3637 0441	7523-8609980	2.17.5	39	2	2
Угольник верхний	-	75481-1310115	2.4.12	8	1	-
Угольник верхний	-	75481-1310115	2.4.13	7	-	1
Угольник нижний	-	75481-1310135	2.4.12	10	1	-
Угольник нижний	-	75483-1310134	2.4.13	9	-	1
Угольник сливной	45 3613 5101	7548-1712674	2.5.18	17	1	1
Удлинитель	45 3641 3505	75125-3408483	2.12.8	8	1	1
Удлинитель	-	6910-0232	2.15.1	28	1	1
Удлинитель гибкий УГ 12-480	45 9167 3433	32-3116010	2.11.1	2	2	2
Удлинитель рукояти	45 3616 1212	75406-3709122	2.14.3	51	1	-
Узел тяги	45 7367 1618	292-5205500	2.16.4	8	1	1
Указатель давления	45 7518 0034	ЗИ 8059-2	2.14.8	60	--	1
Указатель давления	45 7518 0037	ЗИ 8059-4	2.14.7	20	1	--
Указатель давления	45 7518 0037	ЗИ 8059-4	2.14.8	20	--	1
Указатель давления	45 7518 0040	ЗИ 8059-6	2.14.7	35	1	--
Указатель давления	45 7518 0040	ЗИ 8059-6	2.14.8	36	--	1
Указатель давления	45 7518 0036	ЗИ 8059-8	2.14.8	30	--	1
Указатель поворота	45 7372 3138	УП 115-B	2.14.4	1	2	2

Продолжение таблицы 4.1

Наименование сборочных единиц, деталей	Код ОКП	Обозначение	Номер рисунка	Номер позиции	Количество на изделие БелАЗ	
					7547	75473
Указатель поворота звуковой	45 7374 3097	14.3726	2.14.4	23	2	2
Указатель спидометра	45 7381 3295	СП153-УХЛ	2.14.7	28	1	--
Указатель спидометра	45 7381 3295	СП 153.УХЛ	2.14.8	29	--	1
Указатель температуры	45 7518 0038	ЭИ 8058-2	2.14.7	21	2	--
Указатель температуры	45 7518 0038	ЭИ 8058-2	2.14.8	7	--	2
Указатель тока	45 7383 1228	11.3811010 А	2.14.7	56	1	--
Указатель уровня масла	45 3616 1643	540А-8608214	2.17.11	17	1	1
Указатель уровня топлива	45 7382 1238	УБ170-01	2.14.3	11	1	1
Указатель уровня топлива	45 7518 0035	ЭИ 8057	2.14.7	7	1	--
Уплотнение	45 9135 6025	11.3511075	2.13.6	29	1	1
Уплотнение подшипника порцевого	45 3316 2136	131-2205042-Б	2.6.3	6	8	8
Уплотнение порцевого		7555-2201036	2.6.4	9	8	8
Уплотнитель	45 3638 1430	7549-1032196	2.1.5	7	1	--
Уплотнитель	45 3638 1443	7549-1063036	2.1.6	6	1	--
Уплотнитель	45 3613 4884	7548-1701668	2.5.16	44	1	1
Уплотнитель	45 3613 6856	7548-1704547-10	2.5.3	29	2	2
Уплотнитель	45 3613 4634	540-1714018	2.4.8	12	4	2
Уплотнитель	45 3613 5122	7548-1767068	2.5.6	14	1	1
Уплотнитель	45 3613 5791	7548-1767069	2.5.16	46	1	1
Уплотнитель	45 3613 6605	540-2919600	2.9.3	5	2	2
Уплотнитель	45 3313 4420	120-3509094	2.13.15	53	1	1
Уплотнитель	45 9135 0160	100-3515325	2.13.12	5	2	2
Уплотнитель	45 3416 1727	500-3724049	2.14.3	43	3	3
Уплотнитель	45 3427 2603	6422-3724538	2.14.6	10	4	4
Уплотнитель	45 3427 8290	64211-3724538	2.14.6	10	4	4
Уплотнитель	45 3614 5458	75481-6103068	2.16.3	5	2	2
Уплотнитель	--	75481-8122159	2.16.9	3	1	1
Уплотнитель	--	75481-8101076	2.16.9	1	1	1
Уплотнитель	45 3619 6840	549-8608647	2.17.11	13	1	1
Уплотнитель бокового окна	45 3614 5348	75481-5403116	2.16.2	8	2	2
Уплотнитель верхний	45 3614 5466	75481-6103258	2.16.3	9	1	1
Уплотнитель ветрового окна	45 3614 5351	75481-5206060	2.16.2	5	1	1
Уплотнитель двери	45 3614 4668	75481-6107020	2.16.3	27	1	1
Уплотнитель заднего окна	45 3614 5350	75481-5603018	2.16.2	37	1	1
Уплотнитель задний	45 3614 5465	75481-6103256	2.16.3	8	1	1
Уплотнитель неподвижного стекла	45 3614 5347	75481-5403087	2.16.2	24	1	1
Уплотнитель неподвижного стекла	45 3614 5699	75481-5403085	2.16.2	26	1	1
Уплотнитель неподвижного стекла	45 3614 5346	75481-5403084	2.16.2	30	1	1
Уплотнитель передний	45 3614 5464	75481-6103254	2.16.3	7	1	1
Уплотнитель подвижного стекла	45 3614 8367	75481-5403042-10	2.16.2	23	1	1
Уплотнитель подвижного стекла	45 3614 5343	75481-5403044	2.16.2	25	1	1
Уплотнитель подвижного стекла	45 3614 5700	75481-5403045	2.16.2	32	1	1
Уплотнитель проема двери верхний	45 3614 5436	75481-6107014	2.16.2	62	2	2
Уплотнитель проема двери задний	45 3614 5435	75481-6107012	2.16.2	64	1	1
Уплотнитель проема двери передний	45 3614 4666	75481-6107010	2.16.2	63	1	1
Упор	45 3638 1797	7549-1026417	2.1.11	13	1	--
Упор	45 3641 0245	7512-3408339	2.12.9	1	1	1
Упор	45 3637 5775	7555-3442018	2.12.9	10	1	1
Упор	--	100-3570127	2.2.12	9	1	--
Упор	45 3613 6789	7548-8603196	2.17.1	10	2	2
Упор пружины	45 3638 1428	7549-1032192	2.1.5	3	1	--
Упор пружины	45 3638 2030	7549-1026266-10	2.1.11	7	1	--
Упор пружины	45 3638 1770	7549-1026209	2.1.11	34	1	--
Усиливатель	45 3611 2198	75483-3513138	2.13.5	8	1	1
Усиливатель	45 3614 5618	75481-8403934	2.16.15	2	4	4
Усиливатель	45 3614 8561	75481-8403935	2.16.15	16	1	1
Усиливатель	45 3613 7551	7548-8511024	2.16.14	21	2	2
Фара	45 7332 1387	341.3711	2.14.4	7	2	2
Фара поворотная задняя	45 7332 1096	171.3711	2.14.6	24	1	1
Фара противотуманная	45 7372 8059	ФГ 152-А	2.14.4	22	-	3
Фара-прожектор	45 7332 1445	201.3711	2.14.4	22	3	-
Фиксатор	45 3613 4840	7548-1701408	2.5.22	2	1	1
Фиксатор	45 3613 0906	540-1704156	2.2.8	6	--	1
Фиксатор	45 3613 5206	7548-1709160	2.5.25	3	1	1
Фиксатор	45 3616 1551	540М-3514469	2.13.3	35	1	1
Фиксатор	45 3616 4696	7540-3514482	2.13.3	5	1	1
Фиксатор	45 3616 3426	540А-3519198	2.2.5	10	1	--
Фиксатор	45 3616 3426	540А-3519198	2.2.7	10	--	1

7547-3902090 КДС

Продолжение таблицы 4.1

Наименование сборочных единиц, деталей	Код ОКП	Обозначение	Номер рисунка	Номер позиции	Количество на изделие БелАЗ	
					7547	75473
Фиксатор замка правый	45 3921 0051	01.93.020000-01	2.16.3	31	1	1
Фиксатор подвижного стекла	45 3619 8276	549-6103370	2.14.7	65	3	--
Фиксатор подвижного стекла	45 3619 8276	549-6103370	2.14.8	66	--	3
Фиксатор подвижного стекла	45 3619 8276	549-6103370	2.16.2	35	4	4
Фиксатор радиатора отопителя	45 3614 4596	75481-8101030	2.16.9	2	2	2
Фиксатор распределителя	45 3613 7177	7548-1701387-10	2.5.23	7	1	1
Фиксатор распределителя	45 3613 7177	7548-1701387-10	2.5.24	7	1	1
Фильтр	45 3637 5760	7555-3442010	2.12.7	9	1	1
Фильтр	45 9135 6009	11.3511040	2.13.6	21	1	1
Фильтр	45 9135 6060	11.3512060	2.13.7	11	1	1
Фильтр	--	80-8104070	2.16.9	7	1	1
Фильтр воздушный	45 3611 2404	7547-1109010	2.2.1	5	1	--
Фильтр воздушный	45 3611 2404	7547-1109010	2.2.2	5	--	1
Фильтр поплавный в сборе	45 3637 3307	7555-1138060	2.2.8	15	--	1
Фильтроэлемент	45 3637 6477	7555-1716110	2.2.8	18	--	27
Фильтроэлемент	45 3637 6477	7555-1716110	2.5.32	4	46	46
Фильтроэлемент	45 3637 6477	7555-1716110	2.5.33	5	46	46
Фильтроэлемент	45 3637 6477	7555-1716110	2.12.9	14	14	14
Фильтр	45 9135 1339	100-3536033	2.13.11	18	1	1
Фильтр в сборе	45 9135 0560	100-3536030	2.13.11	--	1	1
Фланец	45 3638 1951	7549-1061030	2.1.9	7	1	--
Фланец	45 3613 4994	7548-1704634	2.5.2	27	1	1
Фланец	45 3637 2010	7555-17011172	2.5.14	24	1	1
Фланец	45 3613 5091	7548-1705076	2.5.28	4	1	1
Фланец	45 3613 5091	7548-1705076	2.5.29	12	1	1
Фланец	45 3613 7194	7548-1731050-01	2.5.35	22	1	1
Фланец	45 3637 2078	7555-2201102	2.7.13	4	1	1
Фланец	45 3611 2214	7548-3431014	2.12.8	7	2	2
Фланец	45 3921 0024	540A-3509300	2.13.1	83	1	1
Фланец	45 3613 7905	75485-3509150	2.13.14	16	1	1
Фланец	45 3616 2513	7540-3573432	2.13.16	2	1	1
Фланец	45 3616 0611	540A-8602034	2.16.14	14	2	2
Фланец	45 3619 6533	549Б-8606204	2.17.3	5	2	2
Фланец	45 3613 5268	7548-8609010	2.17.5	14	3	3
Фланец	45 3619 5219	549-8608770	2.17.11	34	1	1
Фланец ведущий	45 3614 8205	7548D-2208050	2.6.5	11	1	1
Фланец забора воздуха	45 3616 1131	540A-3509300	2.13.15	3	1	1
Фланец крепления карданного вала	45 3614 8207	7548D-2208060	2.6.5	12	1	1
Фланец переходной	45 3617 2850	75473-2208065	2.6.2	1	--	1
Фланец рулевого механизма	45 3614 6485	75481-3401260	2.12.2	3	1	1
Фланец с подшипником в сборе	45 3614 6484	75481-3401259	2.12.2	1	1	1
Фланец-вилка	45 3613 1190	540-2208049-11	2.6.3	10	2	2
Фланец-вилка	--	7555-2201049	2.6.4	11	2	2
Фонарь задний левый	45 3921 0311	355.3716	2.14.6	1	1	1
Фонарь задний правый	45 3921 0371	354.3716	2.14.6	25	1	1
Фонарь контрольной лампы	45 3611 2402	75473-3803019	2.14.8	31	--	1
Фонарь передний	45 7372 2262	ПФ 116-В	2.14.4	2	2	2
Фрикцион второй передачи	45 3613 6432	7548-1711500	2.5.12	13	1	1
Фрикцион второй передачи	45 3613 6432	7548-1711500	2.5.13	26	2	2
Фрикцион первой передачи	45 3613 6433	7548-1711400	2.5.12	6	1	1
Фрикцион повышающего диапазона	45 3637 9730	7555-1711700-01	2.5.13	6	1	1
Фрикцион понижающего диапазона	45 3611 4076	7548-1711600-01	2.5.13	13	1	1
Хомут	45 3614 2107	548A-1013465	2.1.4	17	1	--
Хомут	45 3614 6158	75481-1031460	2.1.5	55	2	--
Хомут	45 3613 5516	7548-1109580	2.2.1	16	4	--
Хомут	45 3638 1931	7549-1109580	2.2.1	18	2	--
Хомут	45 3638 1931	7549-1109580	2.2.2	16	--	2
Хомут	45 3614 7815	7548D-1109590	2.2.1	2	2	--
Хомут	45 3614 7815	7548D-1109590	2.2.2	2	--	2
Хомут	45 3616 0112	540A-1203114	2.3.1	3	4	
Хомут	45 3613 5543	7548-1203114	2.3.2	-	2	
Хомут	45 3616 0150	540a-1303170	2.4.2	43	1	-
Хомут	45 3619 0049	549A-1303350-01	2.1.3	6	2	--
Хомут	45 3619 0049	549A-1303350-01	2.4.1	27	-	2
Хомут	45 3619 0109	549A-1303360-01	2.4.1	17	-	8
Хомут	45 3619 0109	549a-1303360-01	2.4.2	50	8	-
Хомут	45 3619 0121	549A-1303370-01	2.4.1	11	-	14
Хомут	45 3619 0121	549A-1303370-01	2.4.2	31	14	-

Продолжение таблицы 4.1

Наименование сборочных единиц, деталей	Код ОКП	Обозначение	Номер рисунка	Номер позиции	Количество на изделие БелАЗ	
					7547	75473
Хомут	45 3637 0931	7523-1303370	2.4.2	44	4	-
Хомут	45 3627 1296	75211-1303370	1.1.12	13	6	--
Хомут	45 3627 1296	75211-1303370	2.4.1	30	-	4
Хомут	45 3627 1296	75211-1303370	2.4.2	26	10	-
Хомут	45 3614 3744	75482-1303370	2.4.1	51	-	8
Хомут	45 3619 7526	549-2105543	2.14.1	20	2	--
Хомут	45 9811 1205	549-2105543	2.14.2	26	--	1
Хомут	45 3427 5078	64227-3724622	2.14.3	33	2	2
Хомут	45 3619 7154	549-8609640	2.17.5	11	16	16
Хомут	--	149437	2.2.2	13	--	1
Хомут	45 9882 1000	308764	2.4.2	9	8	-
Хомут	45 9882 1000	308764	2.13.14	9	6	6
Хомут	45 9882 1000	308764	2.2.4	33	4	--
Хомут	45 9882 1000	308764	2.2.9	53	4	--
Хомут	45 9882 1000	308764	2.4.1	8	-	6
Хомут	45 9882 1001	308765	2.12.7	38	2	2
Хомут	45 9882 1001	308765	2.13.1	85	4	4
Хомут	45 9882 1001	308765	2.13.14	21	2	2
Хомут	45 9882 1001	308765	2.2.4	31	2	--
Хомут20	45 9871 1510	344420	2.4.11	42	2	3
Хомут40	45 9871 1514	344424	2.12.7	36	2	2
Хомут	45 9871 1514	344424	1.1.12	16	8	--
Хомут	45 9871 1515	344425	2.5.39	12	2	--
Хомут55	45 9871 1517	344427	2.1.3	28	3	--
Хомут55	45 9871 1517	344427	2.2.4	21	2	--
Хомут70	45 9871 1519	344429	2.12.7	13	1	1
Хомут70	45 9871 1519	344429	2.2.4	27	1	--
Хомут	45 9871 1519	344429	2.5.39	9	4	--
Хомут	--	3175623	2.2.2	15	--	1
Хомуткрепления	45 3616 1355	540M-3513038	2.13.5	6	8	8
Хомуткрепления	45 3616 0361	540A-3513038	2.17.1	7	2	2
Хомуткрепления жаровой трубы	45 3612 0031	531-1015934	1.1.12	29	1	--
Хомутэлектромонтажный	45 3619 7527	549-2105544	2.2.9	84	2	--
Хомут тип 30	45 3921 2890	19.3519345-02	2.7.16	8	--	2
Цапфа сферическая	45 3637 0917	7523-3003064	2.10.3	1	2	2
Цепочка	45 3627 5953	75213-8608750	2.17.11	25	1	1
Цель ограждения	45 3616 5614	75406-8202502	2.16.13	20	2	2
Цилиндр	--	100-3570120	2.2.12	11	1	--
Цилиндр опрокидывающего механизма	45 3614 6265	548A-8603010-20	2.17.1	2	2	2
Цилиндр опрокидывающего механизма в состоянии установки	45 3614 6264	548A-8603009-30	2.17.1	1	2	2
Цилиндр основной	45 3616 2281	7540-2917030*	2.9.4	37	6	6
Цилиндр пневматический	45 9135 6383	100-3570110	2.2.9	74	1	--
Цилиндр пневматический в сборе	--	100-3570110	2.2.12	1	1	--
Цилиндр пневматический	45 9135 0636	100-3570210	2.2.9	30	1	--
Цилиндр поворота	45 3613 7984	7548-3429009	2.10.2	25	1	1
Цилиндр подвески	45 3613 8827	75489-2917020	2.9.1	2	6	6
Цилиндр противодавления	45 3613 3901	540-2917056-31	2.9.4	23	6	6
Цилиндр стяжного тормоза в сборе	45 3616 5190	75405-3519310	2.7.1	5	1	--
Цилиндр стяжного тормоза в сборе	45 3637 7116	7545-3519310-10	2.7.2	5	--	1
Цилиндр тормозной	45 3613 6557	540-3519010-04	2.10.1	23	2	2
Цилиндр тормозной	45 3513 4588	540-3519012	2.10.7	-	2	2
Цилиндр тормозной в сборе	45 3613 6557	540-3519010-04	2.7.1	14	2	--
Цилиндр тормозной в сборе	45 3613 4588	540-3519012	2.7.12	--	2	--
Чашка дифференциала левая	45 3642 6764	7822-2403019-01	2.7.6	6	1	1
Чашка дифференциала левая с ведомой шестерней в сборе	45 3637 6533	75231-2403013-10	2.7.6	2	1	1
Чашка дифференциала правая в сборе	45 3642 6763	7822-2403018-01	2.7.6	11	1	1
Чашка опорная	45 3613 2171	540-3727030	2.14.6	30	1	1
Червяк	45 3416 1095	500-3501141	2.7.14	3	1	1
Чехол	45 3637 7223	7545-1108922	2.2.11	1	1	--
Чехол	--	575-1312258-Б	2.13.3	6	1	1
Чехол защитный	45 3614 3148	548П-1719332	2.5.39	10	2	--
Чехол защитный	45 3613 6362	540-2917125-10	2.9.4	43	6	6
Чехол защитный	45 3616 1630	540A-3724044	2.14.1	24	8	--
Чехол защитный	45 3616 1630	540A-3724044	2.14.2	9	--	7
Чехол капота с клапанами	45 3613 9188	75743-3914030	2.15.3	1	1	1
Чехол переключателя	45 3427 8149	64221-370922	2.14.3	30	2	2

7547-3902090 КДС

Продолжение таблицы 4.1

Наименование сборочных единиц, деталей	Код ОКП	Обозначение	Номер рисунка	Номер позиции	Количество на изделие БелАЗ	
					7547	75473
Чехол цепи	45 3616 5618	75406-8202522	2.16.13	21	2	2
Чехол цепи	45 3616 6935	75406-8209122	2.16.13	21	2	2
Шайба	45 9811 1203	252002	2.5.31	7	1	1
Шайба	45 9811 1203	252002	2.14.3	26	17	17
Шайба 4	45 9811 1203	252002	2.14.4	4	16	16
Шайба	45 9811 1204	252003	2.14.3	36	4	4
Шайба 5	45 9811 1204	252003	2.2.13	38	--	2
Шайба 5	45 9811 1204	252003	2.14.4	19	4	4
Шайба	45 9811 1205	252004	2.4.12	2	52	-
Шайба	45 9811 1205	252004	2.4.13	2	-	48
Шайба	45 9811 1205	252004	2.14.1	37	1	--
Шайба	45 9346 1508	252004	2.14.2	23	--	5
Шайба	45 9811 1205	252004	2.14.3	4	57	57
Шайба	45 9811 1205	252004	2.14.7	15	59	--
Шайба	45 9811 1205	252004	2.14.8	15	--	59
Шайба	45 9811 1205	252004	2.16.2	70	6	6
Шайба	45 9811 1205	252004	2.16.3	12	2	2
Шайба 6	45 9811 1205	252004	2.2.4	20	6	--
Шайба 6	45 9811 1205	252004	2.2.6	22	--	9
Шайба 6	45 9811 1205	252004	2.2.9	16	7	--
Шайба 6	45 9811 1205	252004	2.2.13	25	--	7
Шайба 6	45 9811 1205	252004	2.14.4	12	24	24
Шайба 6	45 9811 1205	252004	2.14.6	7	8	8
Шайба	45 9811 1206	252005	2.1.3	9	2	--
Шайба	45 9811 1206	252005	2.4.2	6	38	-
Шайба	45 9811 1206	252005	2.4.11	21	21	15
Шайба	45 9811 1206	252005	2.4.12	13	4	-
Шайба	45 9811 1206	252005	2.4.13	11	-	2
Шайба	45 9811 1206	252005	2.5.20	15	3	3
Шайба	45 9811 1206	252005	2.5.27	34	3	3
Шайба	45 9811 1206	252005	2.5.34	6	4	4
Шайба	45 9811 1206	252005	2.7.1	3	2	--
Шайба	45 9811 1206	252005	2.7.2	3	--	2
Шайба	45 9811 1206	252005	2.7.14	11	1	1
Шайба	45 9811 1206	252005	2.13.6	13	2	2
Шайба	45 9811 1206	252005	2.14.1	77	1	--
Шайба	5 9811 1205	252005	2.14.2	73	--	1
Шайба	45 9811 1206	252005	2.14.7	64	6	--
Шайба	45 9811 1206	252005	2.14.8	65	--	6
Шайба	45 9811 1206	252005	2.17.5	27	16	16
Шайба 8	45 9811 1206	252005	2.1.5	47	2	--
Шайба 8	45 9811 1206	252005	2.2.4	6	3	--
Шайба 8	45 9811 1206	252005	2.2.6	15	--	1
Шайба 8	45 9811 1206	252005	2.2.9	2	10	--
Шайба 8	45 9811 1206	252005	2.2.10	2	12	--
Шайба 8	45 9811 1206	252005	2.2.13	10	--	14
Шайба 8	45 9811 1206	252005	2.5.14	39	3	3
Шайба 8	45 9811 1206	252005	2.5.16	14	13	13
Шайба 8	45 9811 1206	252005	2.12.1	12	6	6
Шайба 8	45 9811 1206	252005	2.13.1	76	1	1
Шайба 8	45 9811 1205	252005	2.14.5	19	14	14
Шайба 8	45 9811 1206	252005	2.15.4	10	6	6
Шайба 8	45 9811 1206	252005	2.16.2	59	8	8
Шайба 8	45 9811 1206	252005	2.16.5	1	18	--
Шайба 8	45 9811 1206	252005	2.16.6	1	--	18
Шайба 8	45 9811 1206	252005	2.16.8	10	6	6
Шайба	45 9811 1207	252006	2.1.4	2	24	--
Шайба	45 9811 1207	252006	2.1.11	28	1	--
Шайба	45 9811 1207	252006	2.3.2	-	12	--
Шайба	45 9811 1207	252006	2.5.20	18	2	2
Шайба	45 9811 1207	252006	2.5.30	18	4	4
Шайба	45 9811 1207	252006	2.14.1	81	1	--
Шайба	45 9811 1207	252006	2.14.2	36	--	1
Шайба	45 9811 1207	252006	2.16.3	16	5	5
Шайба 10	45 9811 1207	252006	2.2.9	44	1	--
Шайба 10	45 9811 1207	252006	2.3.1	24	16	--
Шайба 10	45 9811 1207	252006	2.4.1	55	-	4
Шайба 10	45 9811 1207	252006	2.12.4	12	2	2

Продолжение таблицы 4.1

Наименование сборочных единиц, деталей	Код ОКП	Обозначение	Номер рисунка	Номер позиции	Количество на изделие БелАЗ	
					7547	75473
Шайба 10	45 9811 1207	252006	2.14.5	8	17	17
Шайба 10	45 9811 1207	252006	2.15.4	26	5	5
Шайба 10	45 9811 1207	252006	2.16.7	2	4	4
Шайба	45 9811 1208	252007	2.3.2	-	8	
Шайба	45 9811 1208	252007	2.4.3	16	2	2
Шайба	45 9811 1208	252007	2.13.15	45	4	4
Шайба	45 9811 1208	252007	2.13.16	7	1	1
Шайба 12	45 9811 1208	252007	1.1.12	23	4	--
Шайба 12	45 9811 1208	252007	2.2.2	23	--	5
Шайба 12	45 9811 1208	252007	2.2.6	12	--	8
Шайба 12	45 9811 1208	252007	2.2.9	4	2	--
Шайба 12	45 9811 1208	252007	2.2.13	52	--	1
Шайба 12	45 9811 1208	252007	2.3.1	6	16	
Шайба 12	45 9811 1208	252007	2.4.1	62	-	3
Шайба 12	45 9811 1208	252007	2.5.11	3	16	16
Шайба 12	45 9811 1208	252007	2.14.6	32	1	1
Шайба 12	45 9811 1208	252007	2.15.4	2	4	4
Шайба	45 9811 1209	252016	2.1.13	12	--	8
Шайба	45 9811 1209	252016	2.13.15	6	1	1
Шайба	45 9811 1209	252016	2.17.11	42	1	1
Шайба 14	45 9811 1209	252016	2.5.1	15	24	24
Шайба	45 9811 1210	252017	2.1.3	21	1	--
Шайба 16	45 9811 1210	252017	2.2.3	9	1	1
Шайба 16	45 9811 1210	252017	2.12.4	9	1	1
Шайба 18	45 9811 1211	252018	2.2.4	57	20	--
Шайба 18	45 9811 1211	252018	2.2.6	40	--	20
Шайба 20	45 9812 1212	252019	2.12.2	6	1	1
Шайба 22	45 9811 1213	252020	2.2.9	26	1	--
Шайба	45 9811 1255	252037	2.13.3	17	7	7
Шайба	45 9811 1255	252037	2.14.7	8	41	--
Шайба	45 9811 1255	252037	2.14.8	8	--	41
Шайба 6	45 9811 1255	252037	2.1.7	2	1	--
Шайба 6	45 9811 1255	252037	1.1.12	8	7	--
Шайба 6	45 9811 1255	252037	2.2.9	20	6	--
Шайба 6	45 9811 1255	252037	2.2.10	26	7	--
Шайба 6	45 9811 1255	252037	2.12.1	18	2	2
Шайба 6	45 9811 1255	252037	2.12.4	2	2	2
Шайба 6	45 9811 1255	252037	2.12.5	3	3	3
Шайба 6	45 9811 1206	252037	2.14.4	11	8	8
Шайба 6	45 9811 1255	252037	2.14.6	15	24	24
Шайба 6	45 9811 1255	252037	2.16.2	75	2	2
Шайба 6	45 9811 1255	252037	2.16.8	3	4	4
Шайба 6	45 9811 1255	252037	2.16.9	5	12	12
Шайба	45 9811 1256	252038	2.4.4	18	38	-
Шайба	45 9811 1256	252038	2.4.5	19	-	37
Шайба	45 9811 0256	252038	2.5.29	3	2	2
Шайба	45 9811 1257	252039	2.3.2	-	16	
Шайба	45 9811 1257	252039	2.14.5	18	8	8
Шайба	45 9811 1257	252039	2.16.12	36	12	12
Шайба	45 9811 1257	252039	2.16.14	7	24	24
Шайба 10	45 9811 1257	252039	2.5.18	10	1	1
Шайба 10	45 9811 1257	252039	2.12.7	28	4	4
Шайба 10	45 9811 1257	252039	2.13.5	10	4	4
Шайба 10.01.019	45 9811 1257	252039	2.3.1	30	8	
Шайба	45 9811 1258	252045	2.13.14	2	4	4
Шайба	45 9811 1258	252045	2.16.12	19	23	23
Шайба	45 9811 1258	252045	2.16.13	4	63	63
Шайба 12	45 9811 1258	252045	2.2.1	23	2	--
Шайба 12	45 9811 1258	252045	2.2.9	75	2	--
Шайба 12	45 9811 1258	252045	2.5.5	16	3	3
Шайба 12	45 9811 1258	252045	2.5.15	1	2	2
Шайба	45 9811 1259	252046	2.1.13	6	--	8
Шайба	45 9811 1259	252046	2.4.3	4	4	4
Шайба 14	45 9811 1259	252046	2.1.1	13	12	--
Шайба 14	45 9811 1259	252046	2.2.1	26	2	--
Шайба 14	45 9811 1259	252046	2.2.2	26	--	5
Шайба 14	45 9811 1259	252046	2.5.1	14	8	8
Шайба	45 9811 1260	252047	2.1.3	2	2	--

7547-3902090 КДС

Продолжение таблицы 4.1

Наименование сборочных единиц, деталей	Код ОКП	Обозначение	Номер рисунка	Номер позиции	Количество на изделие БелАЗ	
					7547	75473
Шайба	45 9811 1260	252047	2.4.3	19	7	7
Шайба	45 9811 1210	252047	2.10.2	31	4	4
Шайба	45 9811 1260	252047	2.16.12	2	30	30
Шайба	45 9811 1260	252047	2.16.13	7	22	22
Шайба	45 9811 1260	252047	2.17.11	16	1	1
Шайба 16	45 9811 1260	252047	2.6.5	8	8	8
Шайба 16	45 9811 1260	252047	2.16.1	6	4	4
Шайба	45 9816 6037	252127	2.7.2	20	--	8
Шайба	45 9816 6042	252130	2.14.3	85	2	2
Шайба 3Т	45 9816 6042	252130	2.14.7	33	2	--
Шайба 3Т	45 9816 6042	252130	2.14.8	34	--	4
Шайба	45 9816 6023	252132	2.14.3	62	7	7
Шайба 4Н	45 9816 6023	252132	2.14.4	5	16	16
Шайба 4Т	45 9816 6023	252132	2.16.4	6	1	1
Шайба	45 9816 6044	252133	2.2.5	3	5	--
Шайба	45 9816 6044	252133	2.2.7	3	--	5
Шайба	45 9816 6044	252133	2.5.27	16	20	20
Шайба	45 9816 6044	252133	2.5.29	13	4	4
Шайба	45 9816 6014	252133	2.13.16	8	4	4
Шайба	45 9816 6044	252133	2.14.2	43	--	2
Шайба	45 9816 6044	252133	2.14.3	35	8	8
Шайба	45 9816 6044	252133	2.16.2	13	1	1
Шайба 5	45 9816 6044	252133	2.2.13	37	--	2
Шайба 5Т	45 9816 6044	252133	2.14.4	20	4	4
Шайба 5Т	45 9816 6044	252133	2.16.9	15	4	4
Шайба	45 9816 6045	252134	2.4.9	4	12	12
Шайба	45 9816 6045	252134	2.4.11	37	6	6
Шайба	45 9816 6045	252134	2.5.26	26	12	12
Шайба	45 9816 6045	252134	2.7.15	19	3	--
Шайба	45 9816 6045	252134	2.10.3	22	4	4
Шайба	45 9816 6045	252134	2.10.5	2	12	12
Шайба	45 9816 6045	252134	2.13.2	7	4	4
Шайба	45 9816 6045	252134	2.13.6	3	4	4
Шайба	45 9816 6045	252134	2.13.7	16	1	1
Шайба	45 9816 6067	252134	2.14.1	4	65	--
Шайба	45 9816 6045	252134	2.14.2	3	--	49
Шайба	45 9816 6045	252134	2.14.3	5	91	91
Шайба	45 9816 6045	252134	2.14.7	9	59	--
Шайба	45 9816 6045	252134	2.14.8	9	--	59
Шайба	45 9816 6045	252134	2.16.2	71	6	6
Шайба	45 9816 6045	252134	2.16.3	11	15	15
Шайба	45 9816 6045	252134	2.17.3	17	16	16
Шайба	45 9816 6045	252134	2.17.7	13	4	4
Шайба 6	45 9816 6045	252134	2.1.5	20	7	--
Шайба 6Т	45 9816 6045	252134	2.1.2	6	12	--
Шайба 6Т	45 9816 6045	252134	2.1.9	10	4	--
Шайба 6Т	45 9816 6045	252134	2.1.10	9	3	--
Шайба 6Т	45 9816 6045	252134	1.1.12	9	7	--
Шайба 6Т	45 9816 6045	252134	2.2.4	19	6	--
Шайба 6Т	45 9816 6045	252134	2.2.6	21	--	9
Шайба 6Т	45 9816 6045	252134	2.2.9	18	6	--
Шайба 6Т	45 9816 6045	252134	2.2.10	25	7	--
Шайба 6Т	45 9816 6045	252134	2.2.13	26	--	7
Шайба 6Т	45 9816 6045	252134	2.5.6	16	3	3
Шайба 6Т	45 9816 6045	252134	2.5.15	6	2	2
Шайба 6Т	45 9816 6045	252134	2.7.16	27	--	4
Шайба 6Т	45 9816 6045	252134	2.12.1	19	5	5
Шайба 6Т	45 9816 6045	252134	2.12.4	3	2	2
Шайба 6Т	45 9816 6045	252134	2.12.5	12	2	2
Шайба 6Т	45 9816 6045	252134	2.12.7	18	6	6
Шайба 6Т	45 9816 6045	252134	2.12.8	6	8	8
Шайба 6Т	45 9816 6045	252134	2.14.4	10	30	30
Шайба 6Т	45 9816 6045	252134	2.14.5	15	15	15
Шайба 6Т	45 9816 6045	252134	2.14.6	6	14	14
Шайба 6Т	45 9816 6045	252134	2.15.4	19	1	1
Шайба 6Т	45 9816 6045	252134	2.16.4	2	3	3
Шайба 6Т	45 9816 6045	252134	2.16.8	2	6	6
Шайба 6Т	45 9816 6045	252134	2.16.9	6	8	8

Продолжение таблицы 4.1

Наименование сборочных единиц, деталей	Код ОКП	Обозначение	Номер рисунка	Номер позиции	Количество на изделие БелАЗ	
					7547	75473
Шайба 8 ОТ	45 9816 6046	252135	2.1.5	26	2	--
Шайба 8Т	45 9816 6046	252135	2.15.3	3	11	11
Шайба	45 9816 6046	252135	2.1.3	13	12	--
Шайба	45 9816 6046	252135	2.2.5	7	6	--
Шайба	45 9816 6046	252135	2.2.7	7	--	6
Шайба	45 9816 6046	252135	2.4.2	5	6	-
Шайба	45 9816 6046	252135	2.4.4	17	58	-
Шайба	45 9816 6046	252135	2.4.5	18	-	61
Шайба	45 9816 6046	252135	2.4.6	2	75	150
Шайба	45 9816 6046	252135	2.4.7	5	36	-
Шайба	45 9816 6046	252135	2.4.8	2	120	60
Шайба	45 9816 6046	252135	2.4.10	7	12	12
Шайба	45 9816 6045	252135	2.4.11	8	21	15
Шайба	45 9816 6046	252135	2.4.12	16	10	-
Шайба	45 9816 6046	252135	2.4.13	14		10
Шайба	45 9816 6046	252135	2.5.27	11	17	17
Шайба	45 9816 6046	252135	2.5.29	2	2	2
Шайба	45 9816 6046	252135	2.5.31	2	2	2
Шайба	45 9816 6046	252135	2.5.34	36	14	14
Шайба	45 9816 6046	252135	2.7.1	2	2	--
Шайба	45 9816 6046	252135	2.7.2	2	--	2
Шайба	00 2521 3502	252135	2.7.12	4	24	--
Шайба	45 9816 6046	252135	2.7.13	33	5	5
Шайба	45 9816 6046	252135	2.7.14	10	1	1
Шайба	45 9816 6046	252135	2.7.15	16	2	--
Шайба	45 9816 6046	252135	2.10.1	3	16	16
Шайба	45 9816 6046	252135	2.10.4	5	16	16
Шайба	00 2521 3502	252135	2.10.7	4	24	24
Шайба	45 9816 6046	252135	2.13.2	3	6	6
Шайба	45 9816 6046	252135	2.13.6	14	5	5
Шайба	45 9816 6046	252135	2.13.15	2	10	10
Шайба	45 9816 6046	252135	2.14.1	78	1	--
Шайба	45 9816 6046	252135	2.14.2	74	--	1
Шайба	45 9816 6046	252135	2.14.7	67	3	--
Шайба	45 9816 6046	252135	2.14.8	68	--	3
Шайба	45 9816 6046	252135	2.16.12	26	9	9
Шайба	45 9816 6046	252135	2.16.13	18	10	10
Шайба	45 9957 6002	252135	2.16.14	8	6	6
Шайба	45 9816 6046	252135	2.16.15	3	33	33
Шайба	45 9816 6046	252135	2.17.11	28	18	18
Шайба	45 9816 6046	252135	2.1.9	14	13	--
Шайба	45 9816 6046	252135	2.5.14	38	3	3
Шайба 8ОТ	45 9816 6046	252135	2.1.5	48	2	--
Шайба 8Т	45 9816 6046	252135	1.1.12	4	7	--
Шайба 8Т	45 9816 6046	252135	1.1.12	38	8	--
Шайба 8Т	45 9816 6046	252135	2.2.1	9	5	--
Шайба 8Т	45 9816 6046	252135	2.2.2	9	--	4
Шайба 8Т	45 9816 6046	252135	2.2.3	5	12	12
Шайба 8Т	45 9816 6046	252135	2.2.4	7	3	--
Шайба 8Т	45 9816 6046	252135	2.2.6	14	--	1
Шайба 8Т	45 9816 6046	252135	2.2.9	28	12	--
Шайба 8Т	45 9816 6046	252135	2.2.10	3	12	--
Шайба 8Т	45 9816 6046	252135	2.2.13	11	--	12
Шайба 8Т	45 9816 6046	252135	2.5.16	12	9	9
Шайба 8Т	45 9816 6046	252135	2.7.16	10	--	2
Шайба 8Т	45 9816 6046	252135	2.12.1	13	4	4
Шайба 8Т	45 9816 6046	252135	2.12.4	25	2	2
Шайба 8Т	45 9816 6046	252135	2.13.1	31	4	4
Шайба 8Т	45 9816 6046	252135	2.13.14	15	2	2
Шайба 8Т	45 9816 6046	252135	2.14.4	15	4	4
Шайба 8Т	45 9816 6046	252135	2.14.5	5	22	22
Шайба 8Т	45 9816 6046	252135	2.14.6	28	2	2
Шайба 8Т	45 9816 6046	252135	2.15.4	9	8	8
Шайба 8Т	45 9816 6046	252135	2.16.2	60	6	6
Шайба 8Т	45 9816 6046	252135	2.16.5	2	18	--
Шайба 8Т	45 9816 6046	252135	2.16.6	2	--	18
Шайба 8Т	45 9816 6046	252135	2.16.8	9	6	6
Шайба 8Т	45 9816 6046	252135	2.16.10	5	16	16

7547-3902090 КДС

Продолжение таблицы 4.1

Наименование сборочных единиц, деталей	Код ОКП	Обозначение	Номер рисунка	Номер позиции	Количество на изделие БелАЗ	
					7547	75473
Шайба 8Т	45 9816 6046	252135	2.17.2	5	4	4
Шайба	45 9816 6067	252136	2.1.3	24	4	--
Шайба	45 9816 6067	252136	2.1.4	3	18	--
Шайба	45 9816 6067	252136	2.1.14	2	--	3
Шайба	45 9816 6067	252136	2.3.2	-	8	
Шайба	45 9816 6067	252136	2.4.11	4	8	4
Шайба	45 9816 6067	252136	2.5.20	19	2	2
Шайба	45 9816 6067	252136	2.5.27	9	4	4
Шайба	45 9816 6067	252136	2.5.30	10	11	11
Шайба	45 9816 6067	252136	2.5.35	5	34	34
Шайба	45 9816 6067	252136	2.5.36	13	6	6
Шайба	45 9816 6067	252136	2.5.39	15	4	--
Шайба	45 9816 6067	252136	2.7.1	52	8	--
Шайба	45 9816 6067	252136	2.7.8	14	24	--
Шайба	45 9816 6067	252136	2.7.12	16	2	--
Шайба	45 9816 6067	252136	2.7.13	3	4	4
Шайба	45 9816 6067	252136	2.10.1	28	16	16
Шайба	45 9816 6067	252136	2.10.7	16	2	2
Шайба	45 9816 6067	252136	2.12.6	5	4	4
Шайба	45 9816 6067	252136	2.13.1	63	14	14
Шайба	45 9816 6067	252136	2.13.7	35	3	3
Шайба	45 9816 6067	252136	2.13.15	51	4	4
Шайба	45 9816 6067	252136	2.14.1	82	1	--
Шайба	45 9816 6067	252136	2.14.2	37	--	1
Шайба	45 9816 6067	252136	2.16.3	15	4	4
Шайба	45 9816 6067	252136	2.16.12	37	12	12
Шайба	45 9816 6067	252136	2.16.13	31	12	12
Шайба	45 9816 6067	252136	2.16.14	2	20	20
Шайба	45 9816 6067	252136	2.17.4	4	4	4
Шайба	45 9816 6067	252136	2.17.5	16	27	27
Шайба	45 9816 6067	252136	2.17.6	4	14	14
Шайба	45 9816 6067	252136	2.17.9	2	8	8
Шайба 10	45 9816 6067	252136	2.17.1	5	4	4
Шайба 10	45 9816 6067	252136	2.1.9	4	4	--
Шайба 10	45 9816 6067	252136	2.2.9	45	2	--
Шайба 10	45 9816 6067	252136	2.4.1	25	-	4*
Шайба 10	45 9816 6067	252136	2.4.1	56	-	4
Шайба 10 ОТ	45 9816 6067	252136	2.1.1	23	6	--
Шайба 10 ОТ	45 9816 6067	252136	2.1.5	32	6	--
Шайба 10 ОТ	45 9816 6067	252136	2.1.8	6	4	--
Шайба 10 ОТ	45 9816 6067	252136	2.1.10	6	4	--
Шайба 10 ОТ	45 9816 6067	252136	2.2.4	11	4	--
Шайба 10 ОТ	45 9816 6067	252136	2.2.6	32	--	3
Шайба 10 ОТ	45 9816 6067	252136	2.2.13	41	--	2
Шайба 10 ОТ	45 9816 6067	252136	2.3.1	17	20	
Шайба 10 ОТ	45 9816 6067	252136	2.5.2	21	4	4
Шайба 10 ОТ	45 9816 6067	252136	2.5.3	2	2	2
Шайба 10 ОТ	45 9816 6067	252136	2.5.5	7	8	8
Шайба 10 ОТ	45 9816 6067	252136	2.5.16	2	21	21
Шайба 10 ОТ	45 9816 6067	252136	2.5.40	7	--	6
Шайба 10 ОТ	45 9816 6067	252136	2.9.1	4	2	2
Шайба 10 ОТ	45 9816 6067	252136	2.12.1	4	10	10
Шайба 10 ОТ	45 9816 6067	252136	2.12.7	4	11	11
Шайба 10 ОТ	45 9816 6067	252136	2.13.5	3	14	14
Шайба 10 ОТ	45 9816 6067	252136	2.16.1	2	4	4
Шайба 10ОТ	45 9816 6067	252136	2.5.4	2	6	6
Шайба 10ОТ	45 9816 6067	252136	2.14.4	33	2	2
Шайба 10ОТ	45 9816 6067	252136	2.14.5	9	12	12
Шайба 10ОТ	45 9816 6067	252136	2.14.5	41	12	12
Шайба 10ОТ	45 9816 6067	252136	2.17.10	4	6	6
Шайба	45 9816 6068	252137	2.3.2	-	12	
Шайба	45 9816 6068	252137	2.4.4	9	12	-
Шайба	45 9816 6068	252137	2.4.5	7	-	8
Шайба	45 9816 6068	252137	2.4.11	2	4	2
Шайба	45 9826 6068	252137	2.5.7	3	10	10
Шайба	45 9816 6068	252137	2.5.20	6	3	3
Шайба	45 9816 6068	252137	2.7.1	35	16	--
Шайба	45 9816 6068	252137	2.7.2	35	--	16

Продолжение таблицы 4.1

Наименование сборочных единиц, деталей	Код ОКП	Обозначение	Номер рисунка	Номер позиции	Количество на изделие БелАЗ	
					7547	75473
Шайба	45 9816 6068	252137	2.9.4	2	132	132
Шайба	45 9816 6068	252137	2.13.3	2	1	1
Шайба	45 9816 6068	252137	2.13.15	46	4	4
Шайба	45 9816 6068	252137	2.16.12	20	20	20
Шайба	45 9816 6068	252137	2.16.13	5	34	34
Шайба	45 9816 6068	252137	2.17.6	14	4	4
Шайба	45 9816 6068	252137	2.17.11	5	4	4
Шайба 12	45 9816 6068	252137	2.2.9	35	4	--
Шайба 12	45 9816 6068	252137	2.17.5	38	10	10
Шайба 12 ОТ	45 9816 6068	252137	2.1.1	2	4	--
Шайба 12 ОТ	45 9816 6068	252137	1.1.12	24	8	--
Шайба 12 ОТ	45 9816 6068	252137	2.2.1	24	1	--
Шайба 12 ОТ	45 9816 6068	252137	2.2.2	24	--	3
Шайба 12 ОТ	45 9816 6068	252137	2.2.6	11	--	4
Шайба 12 ОТ	45 9816 6068	252137	2.2.13	49	--	1
Шайба 12 ОТ	45 9816 6068	252137	2.3.1	9	24	
Шайба 12 ОТ	45 9816 6068	252137	2.5.3	10	1	1
Шайба 12 ОТ	45 9816 6068	252137	2.5.5	14	30	30
Шайба 12 ОТ	45 9816 6068	252137	2.5.11	2	87	87
Шайба 12 ОТ	45 9816 6068	252137	2.5.15	2	8	8
Шайба 12 ОТ	45 9816 6068	252137	2.5.18	21	2	2
Шайба 12 ОТ	45 9816 6068	252137	2.5.19	2	26	26
Шайба 12 ОТ	45 9816 6068	252137	2.5.37	8	4	4
Шайба 12 ОТ	45 9816 6068	252137	2.6.1	4	24	--
Шайба 12 ОТ	45 9816 6068	252137	2.6.2	3	--	24
Шайба 12 ОТ	45 9816 6068	252137	2.15.4	3	4	4
Шайба 12 ОТ	45 9816 6068	252137	2.5.2	2	18	18
Шайба	45 9816 6069	252138	2.4.3	10	16	16
Шайба	45 9816 6069	252138	2.7.13	21	10	10
Шайба	45 9816 6070	252138	2.10.2	11	8	8
Шайба	45 9816 6069	252138	2.10.3	8	4	4
Шайба 14	45 9816 6069	252138	2.4.1	34	-	18
Шайба 14 ОТ	45 9816 6069	252138	2.1.1	5	8	--
Шайба 14 ОТ	45 9816 6069	252138	2.1.8	2	2	--
Шайба 14 ОТ	45 9816 6069	252138	2.2.1	27	2	--
Шайба 14 ОТ	45 9816 6069	252138	2.2.2	27	--	4
Шайба 14 ОТ	45 9816 6069	252138	2.6.1	2	12	--
Шайба 14 ОТ	45 9816 6069	252138	2.6.2	7	--	24
Шайба	45 9816 6070	252139	2.1.3	3	2	--
Шайба	45 9816 6070	252139	2.1.13	16	--	3
Шайба	45 9816 6070	252139	2.7.1	15	18	--
Шайба	45 9816 6070	252139	2.7.2	16	--	2
Шайба	45 9816 6070	252139	2.10.1	24	8	8
Шайба	45 9816 6070	252139	2.10.2	30	4	4
Шайба	45 9816 6070	252139	2.10.5	15	8	8
Шайба	45 9816 6070	252139	2.16.12	12	21	21
Шайба	45 9816 6070	252139	2.16.13	8	10	10
Шайба	45 9816 6070	252139	2.16.14	5	8	8
Шайба	45 9816 6070	252139	2.17.11	15	3	3
Шайба 16 ОТ	45 9816 6070	252139	2.5.1	8	16	16
Шайба 16 ОТ	45 9816 6070	252139	2.7.10	2	--	16
Шайба 16 ОТ	45 9816 6070	252139	2.9.1	11	10	10
Шайба 16 ОТ	45 9816 6070	252139	2.9.2	8	1	1
Шайба 16 ОТ	45 9816 6070	252139	2.9.3	12	1	1
Шайба 16 ОТ	45 9816 6070	252139	2.16.1	7	4	4
Шайба 16 ОТ	45 9816 6070	252139	2.17.5	2	3	3
Шайба	45 9816 6071	252140	2.7.1	23	16	--
Шайба	45 9816 6071	252140	2.7.2	18	--	16
Шайба 18 ОТ	45 9816 6071	252140	2.2.4	56	10	--
Шайба 18 ОТ	45 9816 6071	252140	2.2.6	39	--	10
Шайба 18 ОТ	45 9816 6071	252140	2.6.1	10	16	--
Шайба 18 ОТ	45 9816 6071	252140	2.6.2	12	--	16
Шайба 18 ОТ	45 9816 6071	252140	2.7.10	12	--	64
Шайба 18 ОТ	45 9816 6071	252140	2.12.9	5	4	4
Шайба	45 9816 6072	252141	2.7.4	15	8	8
Шайба	45 9816 6053	252142	2.7.1	37	20	--
Шайба	45 9816 6053	252142	2.7.2	33	--	20
Шайба 22Т	45 9816 6053	252142	2.1.5	59	8	--

7547-3902090 КДС

Продолжение таблицы 4.1

Наименование сборочных единиц, деталей	Код ОКП	Обозначение	Номер рисунка	Номер позиции	Количество на изделие БелАЗ	
					7547	75473
Шайба	45 9816 6054	252143	2.7.3	2	16	16
Шайба	45 9816 6054	252143	2.7.8	11	24	--
Шайба	45 9816 6054	252143	2.10.2	15	16	16
Шайба	45 9816 6054	252143	2.10.4	9	24	24
Шайба 24Т	45 9816 6054	252143	2.9.1	14	24	24
Шайба 24Т	45 9816 6054	252143	2.16.14	29	4	4
Шайба	--	252154	2.13.8	4	8	8
Шайба	45 9816 6006	252155	2.13.1	55	2	2
Шайба	45 9816 6006	252155	2.13.3	29	4	4
Шайба 8Л	45 9816 6006	252155	2.17.6	44	4	4
Шайба	45 9816 6007	252156	2.1.11	27	1	--
Шайба 10Л	45 9816 6007	252156	2.2.1	3	6	--
Шайба 10Л	45 9816 6007	252156	2.2.2	3	--	4
Шайба 10Л	45 9816 6007	252156	2.12.2	8	6	6
Шайба 10Л	45 9816 6007	252156	2.15.4	16	7	7
Шайба 10Л	45 9816 6007	252156	2.16.7	3	4	4
Шайба 10Л	45 9816 6007	252156	2.17.10	7	6	6
Шайба	45 9816 6008	252157	2.7.15	29	8	--
Шайба 12 Л	45 9816 6008	252157	2.1.5	15	1	--
Шайба 30	45 9816 6016	252165	2.17.1	9	2	2
Шайба	45 9816 1444	252214	2.5.29	18	4	4
Шайба	45 9816 1444	252214	2.16.3	33	7	7
Шайба	45 9816 1445	252215	2.16.3	21	6	6
Шайба	45 9816 1404	252269	2.16.3	34	2	2
Шайба	45 9811 1912	252317	2.16.3	43	16	16
Шайба	--	302200	2.13.3	22	1	1
Шайба	--	303346	2.13.12	2	2	2
Шайба	--	305768	2.13.11	20	1	1
Шайба	--	305887	2.13.3	20	1	1
Шайба	--	305887	2.13.4	31	6	6
Шайба	--	305887	2.13.8	--	8	8
Шайба	--	305887	2.13.10	13	4	4
Шайба	--	305890	2.13.3	47	4	4
Шайба	--	305890	2.13.11	15	4	4
Шайба	--	305893	2.13.3	21	1	1
Шайба	--	305905	2.13.4	32	1	1
Шайба	--	306890	2.13.13	2	2	2
Шайба	45 9957 6002	342515	2.4.3	37	10	10
Шайба	45 9957 6002	342515	2.16.12	25	4	4
Шайба	45 9957 6002	342515	2.16.14	22	12	12
Шайба	45 9957 6002	342515	2.16.15	6	58	58
Шайба 8	45 9957 6002	342515	1.1.12	28	2	--
Шайба 8	45 9957 6002	342515	2.2.1	10	8	--
Шайба 8	45 9957 6002	342515	2.2.2	10	--	6
Шайба 8	45 9957 6002	342515	2.12.4	30	1	1
Шайба 8	45 9957 6002	342515	2.15.3	4	11	11
Шайба 18	45 9957 6015	342537	2.12.4	19	1	1
Шайба 16	45 9957 6018	342539	2.6.5	7	8	8
Шайба 20	45 9957 6131	342582	2.12.4	28	4	4
Шайба	45 9957 6158	342688	2.7.15	9	2	--
Шайба	45 9958 6159	375919	2.13.2	16	3	3
Шайба	45 9958 6223	376128	2.4.9	9	2	2
Шайба 19	45 9958 6223	376128	2.2.4	58	24	--
Шайба 19	45 9958 6223	376128	2.2.6	38	--	24
Шайба 22	45 9958 6230	376145	2.1.5	38	5	--
Шайба 22	45 9958 6230	376145	2.12.7	40	1	1
Шайба	45 3611 0001	525-1001039	2.5.3	28	1	1
Шайба	45 3613 0257	540-1108279	2.2.10	7	2	--
Шайба	45 3613 0257	540-1108279	2.2.13	3	--	2
Шайба	45 3613 0260	540-1108284	2.2.10	8	1	--
Шайба	45 3613 0260	540-1108284	2.2.13	4	--	1
Шайба	45 3614 1529	548А-1308118	2.4.10	9	2	2
Шайба	45 3613 4830	7548-1701378	2.5.11	11	4	4
Шайба	45 3613 4830	7548-1701378	2.5.13	3	2	2
Шайба	45 3613 4830	7548-1701378	2.5.14	3	1	1
Шайба	45 3613 4750	540-1701076-40	2.5.14	27	1	1
Шайба	45 3613 0897	540-1704139	2.12.9	12	1	1
Шайба	45 3612 0255	531-1712612	2.5.29	8	1	1

Продолжение таблицы 4.1

Наименование сборочных единиц, деталей	Код ОКП	Обозначение	Номер рисунка	Номер позиции	Количество на изделие БелАЗ	
					7547	75473
Шайба	45 3612 0255	531-1712612	2.5.27	22	5	5
Шайба	45 3612 0255	531-1712612	2.17.3	12	2	2
Шайба	45 3416 0507	500-2201089	2.6.3	14	1	1
Шайба	45 3611 0110	525-2902782	2.10.2	20	2	2
Шайба	45 3613 1401	540-2917103	2.9.4	45	12	12
Шайба	45 3613 1403	540-2917109-Б	2.9.4	28	6	6
Шайба	45 3613 1501	540-2919436-В	2.9.1	9	1	1
Шайба	45 3613 7151	540-2919437-20	2.9.1	6	1	1
Шайба	45 3613 7152	540-2919438-10	2.9.1	7	1	1
Шайба	45 3613 7153	540-2919439-10	2.9.1	8	1	1
Шайба	45 3616 2337	7540-2919442	2.9.1	17	3	3
Шайба	45 3616 2338	7540-2919445	2.9.1	16	4	4
Шайба	45 9135 6037	11.3511095	2.13.6	24	1	1
Шайба	45 9135 6069	11.3512088	2.13.7	20	1	1
Шайба	45 9135 1285	100-3514047	2.13.3	55	1	1
Шайба	--	100-3514047	2.13.10	17	1	1
Шайба	45 9135 1285	100-3514047	2.13.13	19	1	1
Шайба	--	100-3515029	2.13.8	10	2	2
Шайба	45 9135 0128	100-3515127	2.13.9	12	2	2
Шайба	45 9135 0135	100-3515139	2.13.9	4	2	2
Шайба	45 9135 0136	100-3515141	2.13.9	3	2	2
Шайба	45 9135 0159	100-3515323	2.13.12	9	2	2
Шайба	45 3616 3428	540А-3519208	2.2.7	13	--	1
Шайба	45 3616 3428	540А-3519208	2.2.5	13	1	--
Шайба	45 9135 0533	100-3534022	2.13.10	7	1	1
Шайба	--	100-3534048	2.13.10	4	1	1
Шайба	--	100-3534049	2.13.10	5	1	1
Шайба	45 9135 0572	100-3537036	2.13.4	11	1	1
Шайба	45 9135 0576	100-3537043	2.13.4	5	1	1
Шайба	45 9135 0587	100-3537061	2.13.4	30	2	2
Шайба	45 9135 0594	100-3537091	2.13.4	37	1	1
Шайба	45 9135 0595	100-3537092	2.13.4	38	1	1
Шайба	45 9135 0596	100-3537093	2.13.4	39	1	1
Шайба	45 9135 0597	100-3537094	2.13.4	40	1	1
Шайба	45 9135 0598	100-3537095	2.13.4	4	1	1
Шайба	45 3613 3504	540-8607032	2.17.9	7	2	2
Шайба 3.65Г.016	45 3921 2933	9000.25.46.855	2.2.11	12	1	--
Шайба 6.65Г.019	45 3921 2932	9000.25.46.859	2.2.11	29	6	--
Шайба	45 3642 0495	ТО-41-3515147	2.17.7	7	1	1
Шайба	45 3611 0061	52501701324-20	2.10.1	20	2	2
Шайба	--	1/2"	2.1.13	1	--	6
Шайба	--	5\8"	2.1.13	21	--	1
Шайба замковая	45 3611 0061	525-1701324-В	2.7.1	43	2	--
Шайба замковая	45 3613 1599	540-3104079	2.7.1	50	2	--
Шайба замковая	45 3613 1600	540-3104080	2.7.1	62	2	--
Шайба замковая	45 3613 1599	540-3104079	2.7.2	30	--	2
Шайба замковая	45 3613 1600	540-3104080	2.7.2	42	--	2
Шайба замковая	45 3613 5377	540-3103079-20	2.10.1	7	2	2
Шайба защитная	45 9958 6230	376145	2.13.1	5	41	41
Шайба защитная	45 3613 0897	540-1704139	2.2.8	17	--	2
Шайба защитная	45 3613 0897	540-1704139	2.5.32	5	1	1
Шайба защитная	45 3613 0897	540-1704139	2.5.33	2	2	2
Шайба защитная	45 3619 0002	549А-3408049	2.12.7	6	2	2
Шайба защитная	45 3637 0906	7523-3429108	2.17.2	17	2	2
Шайба защитная	45 3641 4845	7513-3577136	2.7.16	17	--	1
Шайба защитная	45 3627 3855	7521-3577136	2.7.16	4	--	2
Шайба защитная	45 3613 3263	540-8603089	2.17.2	8	2	2
Шайба защитная	45 3614 0948	548-8603090	2.17.2	32	2	2
Шайба защитная	45 3613 3264	540-8603090	2.17.2	22	2	2
Шайба защитная	45 3613 3265	540-8603091	2.17.2	27	2	2
Шайба защитная верхняя	45 3613 7078	540-3003074-20	2.10.3	13	2	2
Шайба защитная гильзы	45 3619 0216	549А-2907263	2.17.11	39	2	2
Шайба защитная нижняя	45 3613 7079	540-3003075-20	2.10.3	15	2	2
Шайба защитная средняя	45 3613 4277	540-3003076-20	2.10.3	14	2	2
Шайба корпуса	45 9135 6058	11.3512056	2.13.7	38	1	1
Шайба М12	45 9816 6068	252 137	2.4.1	63	-	1
Шайба опорная	45 9135 0585	100-3537057	2.13.4	20	1	1
Шайба опорная сапеллита	45 3642 4947	7822-2403058	2.7.6	14	4	4

7547-3902090 КДС

Продолжение таблицы 4.1

Наименование сборочных единиц, деталей	Код ОКП	Обозначение	Номер рисунка	Номер позиции	Количество на изделие БелАЗ	
					7547	75473
Шайба опорная шестерни полуоси	45 3637 2128	7555-2403051-10	2.7.6	8	2	2
Шайба плавающая	45 3614 2402	548А-1709178	2.5.5	31	2	2
Шайба прижимная	45 3613 6556	7548-2402079	2.7.5	5	2	2
Шайба промежуточная	45 3613 0903	540-1704147-10	2.2.8	19	--	26
Шайба промежуточная	45 3613 0903	540-1704147-10	2.5.32	3	45	45
Шайба промежуточная	45 3613 0903	540-1704147-10	2.5.33	6	45	45
Шайба регулировочная	45 3613 0528	540-1303089	2.4.4	3	3	-
Шайба регулировочная	45 3613 0528	540-1303089	2.4.5	3	-	6
Шайба регулировочная	45 3611 0037	530-1308102	2.4.3	24	6	6
Шайба регулировочная	45 3613 0523	540-1308103	2.4.3	17	8	8
Шайба регулировочная	45 3614 0505	548-3001022	2.10.2	40	6	6
Шайба регулировочная	45 3614 0506	548-3001023	2.10.2	39	4	4
Шайба специальная	45 3619 7552	549-1108498	2.2.9	72	2	--
Шайба стопорная	45 9957 6029	342763	2.5.5	23	9	9
Шайба стопорная	45 9957 6158	342688	2.7.16	19	--	1
Шайба стопорная	45 3611 0046	530-1503185	2.4.14	10	6	3
Шайба стопорная	45 3613 0991	540-1709135	2.4.3	31	6	6
Шайба стопорная	45 3614 2722	548-3001109	2.10.2	37	2	2
Шайба стопорная	45 3613 5381	540-3103080-10	2.10.1	6	2	2
Шайба упорная	45 3613 1123	540-1731052	2.5.18	13	1	1
Шайба упорная	45 3613 1123	540-1731052	2.7.5	3	1	1
Шайба упорная	45 3614 2723	548-3001118-08	2.10.2	36	2	2
Шайба упорная	45 3612 1408	531-3421036	2.2.3	12	2	2
Шайба фрикционная	45 3611 2199	75473-8201126-10	2.16.10	8	4	4
Шайба центрирующая	45 3613 4850	7548-1701488	2.5.17	4	1	1
Шайба шкворня	45 3614 2721	548-3001028-10	2.10.2	35	2	2
Шайба шкворня установочная	45 3614 0507	548-3001024	2.10.2	6	2	2
Шарик	46 9116 7361	11,112-60+50	2.9.4	12	6	6
Шарик	46 9116 7961	12,7-60+100	2.5.34	29	1	1
Шарик	46 9116 9461	17,462-60 ± 100	2.5.18	35	1	1
Шарик	46 9116 9461	17,462-60+10	2.17.2	16	2	2
Шарик	46 9116 9461	17,462-60+100	2.5.34	4	1	1
Шарик	46 9196 9461	17,462-60+100	2.17.6	23	1	1
Шарик	46 9116 9461	17,463-60+50	2.17.11	8	1	1
Шарик	46 9116 9461	22,225-60+150	2.17.11	23	1	1
Шарик	46 9196 1661	26,988-60+150	2.17.6	9	1	1
Шарик	46 9116 5561	7,938-60+100	2.5.16	27	1	1
Шарик	46 9116 5561	7,938-60+100	2.5.34	38	1	1
Шарик	46 9116 5561	7,938-60+50	2.12.3	7	1	1
Шарик	46 9116 6601	9,525	2.5.38	9	1	1
Шарик	11 0000 0385	540-8101050	2.2.10	12	1	--
Шарик	11 0000 0385	540-8101050	2.2.13	8	--	1
Шарик	11 0000 0385	540-8101050	2.12.1	26	1	1
Шарик	11 0000 0385	540-8101050	2.12.5	17	1	1
Шарик	--	540-8101050	2.13.3	9	1	1
Шарнир	45 3613 3890	5403-1203324	2.3.1	11	2	
Шарнир	45 3613 8623	75483-1203324	2.3.2	-	1	
Шарнир	-	6910-0361	2.15.1	29	1	1
Шатун в сборе	45 3315 1942	130-3509180-01	2.13.15	15	2	2
Шестерня	45 3613 5234	7548-1731075	2.5.35	32	1	1
Шестерня	45 3613 7481	7548-1767053	2.5.6	13	2	2
Шестерня	45 3613 7482	7548-1767056-10	2.5.6	19	1	1
Шестерня	45 3416 1094	500-3501140	2.7.14	2	1	1
Шестерня	45 3611 0202	525-3502140-Б	2.10.1	18	2	2
Шестерня	45 3613 5997	7548-3841036	2.5.14	30	1	1
Шестерня ведомая	45 3613 5237	7548-1731124	2.5.36	26	1	1
Шестерня ведомая привода спидометра	45 3613 6009	7548-3841034	2.5.14	28	1	1
Шестерня ведущая	45 3638 1761	7549-1026111	2.1.10	17	1	--
Шестерня ведущая	45 3613 5233	7548-1731034	2.5.35	15	1	1
Шестерня ведущая	45 3613 5233	7548-1731034	2.5.36	8	1	1
Шестерня ведущая	45 3613 5235	7548-1731115	2.5.36	7	1	1
Шестерня ведущая	45 3637 1109	75231-2402014	2.7.4	14	1	1
Шестерня ведущая	45 3637 1108	75231-2402017	2.7.5	19	1	1
Шестерня ведущая	45 3614 0375	548-2405028-10	2.7.6	19	4	4
Шестерня ведущая и ведомая (комплект для запчастей)	--	75231-2402006-20	2.7.4	17	1	1
Шестерня ведущая привода	45 3613 5178	7548-3841032	2.5.14	20	1	1
Шестерня второй передачи ведущая	45 3613 6594	7548-1701520-10	2.5.12	14	1	1

Продолжение таблицы 4.1

Наименование сборочных единиц, деталей	Код ОКП	Обозначение	Номер рисунка	Номер позиции	Количество на изделие БелАЗ	
					7547	75473
Шестерня главной передачи	45 3637 6525	75231-2402060	2.7.6	7	1	1
Шестерня коронная	45 3614 2667	548-2405050-10	2.7.7	2	2	2
Шестерня коронная с кожухом	45 3614 1106	548-2405013-11	2.7.1	49	2	--
Шестерня коронная с кожухом	45 3614 1106	548-2405013-11	2.7.2	31	--	2
Шестерня масляного насоса	45 3613 4914	7548-1704030	2.5.4	17	4	4
Шестерня первой передачи ведущая	45 3613 6593	7548-1701510-20	2.5.12	9	1	1
Шестерня первой передачи ведущая	45 3613 6593	7548-1701510-20	2.5.13	28	1	1
Шестерня повышающего диапазона	45 3637 3330	7555-1701560	2.5.13	9	1	1
Шестерня повышающего диапазона	45 3637 1816	7555-1701568	2.5.14	17	1	1
Шестерня полуоси	45 3637 6526	7523-2403050	2.7.6	9	2	2
Шестерня понижающего диапазона	45 3613 4870	7548-1701550	2.5.13	15	1	1
Шестерня понижающего диапазона	45 3613 6620	7548-1701556-10	2.5.14	13	1	1
Шестерня привода насосов ведущая	45 3613 5108	7548-1767034	2.5.8	3	1	1
Шестерня привода насосов промежуточная	45 3613 5107	7548-1767032	2.5.18	26	1	1
Шестерня привода реверсивного вала	45 3637 1818	7555-1701588	2.5.13	19	1	1
Шестерня привода реверсивного вала ведущая	45 3637 1817	7555-1701582	2.5.11	27	1	1
Шестерня рыла	45 3611 0202	525-3502140-Б	2.7.1	41	2	--
Шестерня стартера	45 3614 6105	75481-1026201	2.1.11	18	1	--
Шестерня претвей передачи ведомая	45 3637 1815	7555-1701538	2.5.14	18	1	1
Шестерня претвей передачи ведущая	45 3637 3377	7555-1701530	2.5.13	29	1	1
Шина	25 2113 2135	21.00-35HC36	2.11.3	4	6	6
Шкворень	45 3613 1324	540-2806035	2.8.1	2	1	1
Шкворень	45 3613 5304	540-2919430-60	2.9.3	3	1	1
Шкворень в сборе	45 3613 7149	540-2919429-40	2.9.3	2	1	1
Шкворень поворотного кулака	45 3613 4751	540-3001019-10	2.10.2	9	2	2
Шкив	45 3616 0354	540А-3509130	2.13.15	8	1	1
Шкив ведомый левый	45 3613 6540	540-1308025-13	2.4.9	10	1	1
Шкив ведомый правый	45 3613 0012	540-1308024-20	2.4.9	10	1	1
Шкив ведущий	45 3614 3989	548А-1308211-13	2.1.1	21	1	--
Шкив ведущий	--	75473-1308211	2.1.13	3	--	8
Шланг	45 3611 0003	530-1015818	2.4.2	15	4	-
Шланг	45 3637 0521	7523-1018420	2.1.3	12	1	--
Шланг	45 3619 6377	549Б-1104212	2.4.11	46	1	1
Шланг	45 3641 2244	75125-1109248	2.2.1	19	1	--
Шланг	45 3641 2244	75125-1109248	2.2.2	17	--	1
Шланг	45 3613 5508	7548-1109319	2.2.1	17	2	--
Шланг	45 3613 0498	540-1303010	2.4.2	40	1	-
Шланг	45 3616 4419	540А-1303010	2.4.2	30	7	-
Шланг	45 3632 0178	7421-1303010	2.4.2	39	1	-
Шланг	45 3611 0026	525-1303010-Б	2.4.2	48	4	-
Шланг	45 3613 0521	540-1303067	2.4.2	2	4	-
Шланг	45 3613 0521	540-1303067	2.13.14	8	2	2
Шланг	45 3614 3756	75482-1303067	2.4.2	23	1	-
Шланг	45 3616 0197	540А-1712431-02	2.1.3	16	2	--
Шланг	45 3613 4214	540-1712435-02	2.1.3	34	1	--
Шланг	45 3613 4214	540-1712435-02	2.1.5	40	1	--
Шланг	45 3614 3149	548П-1719340	2.5.39	8	2	--
Шланг	45 3614 3149	548П-1719340	2.5.40	4	--	4
Шланг	45 3614 3150	548П-1719390	2.5.40	13	--	1
Шланг	45 3614 3151	548П-1719430	2.5.39	22	1	--
Шланг	45 3614 3151	548П-1719430	2.5.40	17	--	2
Шланг	45 3616 6091	75405-3506080	2.1.5	78	1	--
Шланг	45 3616 6091	75405-3506080	2.13.1	1	10	10
Шланг	45 3616 6094	75405-3506084	2.1.5	67	1	--
Шланг	45 3614 0617	548А-3506094	2.13.1	49	1	1
Шланг	45 3637 1427	7522-3509276	2.13.14	20	1	1
Шланг	45 3637 1458	7522-3509295	2.13.14	11	1	1
Шланг	45 3613 5328	540-3829500-01	2.14.2	62	--	1
Шланг	45 3921 0088	AS 10026 SS	2.2.6	2	--	1
Шланг	45 3921 0089	AS 8023 SS	2.2.6	4	--	1
Шланг	--	89866К	2.2.2	14	--	1
Шланг в сборе	45 3614 3146	548П-1719330	2.5.39	7	2	--
Шланг для заправки цилиндров подвески маслом	45 3613 2414	540-3924414-10	2.15.2	14	1	1
Шланг для накачивания шин	45 3637 0422	75231-3917350	2.15.2	19	1	1
Шланг маслопровода	45 3613 6732	540-3829500-01	2.14.1	30	1	--

7547-3902090 КДС

Продолжение таблицы 4.1

Наименование сборочных единиц, деталей	Код ОКП	Обозначение	Номер рисунка	Номер позиции	Количество на изделие БелАЗ	
					7547	75473
Шланг обдува ветрового стекла	--	75481-8120044	2.16.8	6	1	1
Шланг обдува ветрового стекла	--	75131-8120044	2.16.8	7	1	1
Шланг обдува ветрового стекла	--	7822-8120044	2.16.8	12	1	1
Шланг сливной	45 3614 0265	548А-1712434	2.5.39	11	2	--
Шланг сливной	45 3611 0332	527-8609163-10	2.12.7	35	1	1
Шланг соединительный	45 3616 0012	540А-1015010	1.1.12	37	4	--
Шланг соединительный	45 3614 8379	7548А1-1015010	1.1.12	36	1	--
Шланг соединительный	45 3611 0003	530-1015818	1.1.12	12	3	--
Шланг соединительный	45 3632 4026	74211-1108390	2.2.9	67	1	--
Шланг соединительный	45 3632 4182	74211-1108391	2.2.9	57	1	--
Шланг соединительный	45 3616 4419	540А-1303010	2.4.1	10	-	7
Шланг соединительный	45 3611 0026	525-1303010-Б	2.4.1	16	-	4
Шланг соединительный	45 3613 0521	540-1303067	2.2.4	32	2	--
Шланг соединительный	45 3613 0521	540-1303067	2.2.9	63	1	--
Шланг соединительный	45 3613 0521	540-1303067	2.4.1	7	-	3
Шланг соединительный	45 3613 5582	7548-1303067	2.4.1	50	-	4
Шланг соединительный	45 3616 4495	540А-1303156	2.4.1	29	-	1
Шланг соединительный	45 3619 0319	549А-1303454	2.4.1	26	-	1
Шланг соединительный	45 3613 1846	540-3509276	2.2.4	30	1	--
Шланг соединительный	45 3613 1846	540-3509276	2.4.1	60	-	3
Шнур уплотнительный	45 3615 2165	543-1714101	2.1.4	8	1	--
Шнур уплотнительный	45 3613 9430	75485-2405062	2.7.1	60	2	--
Шнур уплотнительный	45 3613 9430	75485-2405062	2.7.2	39	--	2
Шпилька	--	308612	2.13.15	14	8	8
Шпилька	45 9957 3002	341003	2.2.8	11	--	4
Шпилька	45 9957 3002	341003	2.17.10	6	6	6
Шпилька М10х25	45 9957 3002	341003	2.1.5	33	6	--
Шпилька М10х25	45 9957 3002	341003	2.12.7	27	4	4
Шпилька М12х85	45 9957 3009	341011	2.5.37	7	4	4
Шпилька	45 9951 3148	341016	2.7.15	5	2	--
Шпилька М16х40	45 9951 3148	341016	2.7.16	6	--	2
Шпилька	45 9957 3028	341025	1.1.12	6	1	--
Шпилька	45 9957 3028	341025	2.2.4	42	1	--
Шпилька	45 9957 3028	341025	2.2.6	18	--	1
Шпилька М12х245	45 9957 3040	341063	2.5.11	4	7	7
Шпилька	45 9957 3032	341069	2.5.6	1	7	7
Шпилька	45 9957 3032	341069	2.5.35	2	7	7
Шпилька М12х38	45 9957 3032	341069	2.5.18	5	17	17
Шпилька М12х55	45 9957 3036	341072	2.5.38	1	4	4
Шпилька М12х160	45 9957 3044	341076	2.5.2	3	4	4
Шпилька М12х160	45 9957 3044	341076	2.5.11	12	4	4
Шпилька	45 9957 3045	341077	2.10.5	16	4	4
Шпилька М12х330	45 9957 3049	341135	2.5.11	35	5	5
Шпилька	45 9957 3052	341155	2.17.5	1	2	2
Шпилька	45 9957 3098	341269	2.7.4	9	4	4
Шпилька	00 3412 7400	341274	2.10.1	9	24	24
Шпилька	00 3412 7500	341275	2.7.1	59	24	--
Шпилька	00 3412 7500	341275	2.7.2	40	--	32
Шпилька	--	481715	2.13.10	19	1	1
Шпилька	45 3613 4986	7548-1704544	2.5.3	31	1	1
Шпилька	--	1/35466/21	2.13.7	36	1	1
Шплинт	45 9871 1067	258003	2.2.10	20	2	--
Шплинт4х25	45 9871 1067	258003	2.2.13	22	--	7
Шплинт2х12	45 9871 1016	258012	2.2.9	17	4	--
Шплинт2х12	45 9871 1016	258012	2.16.8	11	2	2
Шплинт	45 9871 1017	258013	2.13.15	30	4	4
Шплинт	45 9871 1034	258025	2.13.16	4	1	1
Шплинт2,5х20	45 9871 1034	258025	2.5.16	15	2	2
Шплинт2,5х32	45 9871 1036	258027	2.12.8	4	1	1
Шплинт	45 9871 1049	258038	2.4.12	1	14	-
Шплинт	45 9871 1049	258038	2.4.13	1	-	10
Шплинт	45 9871 1049	258038	2.13.3	13	2	2
Шплинт	45 9871 1049	258038	2.16.12	44	2	2
Шплинт3,2х16	45 9871 1049	258038	2.12.4	13	1	1
Шплинт	45 9871 1050	258039	2.3.2	-	8	
Шплинт	45 9871 1050	258039	2.4.11	32	4	2
Шплинт	45 9871 1050	258039	2.4.12	12	4	-
Шплинт	45 9871 1050	258039	2.4.13	10	-	2

Продолжение таблицы 4.1

Наименование сборочных единиц, деталей	Код ОКП	Обозначение	Номер рисунка	Номер позиции	Количество на изделие БелАЗ	
					7547	75473
Шплинт	45 9871 1050	258039	2.16.12	4	8	8
Шплинт3, 2x20	45 9871 1050	258039	2.1.1	17	1	--
Шплинт3, 2x20.019	45 9871 1050	258039	2.3.1	31	4	--
Шплинт3, 2x20	45 9871 1050	258039	2.2.9	3	4	--
Шплинт3, 2x20	45 9871 1050	258039	2.2.10	32	5	--
Шплинт3, 2x20	45 9871 1050	258039	2.2.13	35	--	2
Шплинт	45 9871 1051	258040	2.1.13	4	--	8
Шплинт	45 9871 1051	258040	2.13.3	10	1	1
Шплинт	45 9871 1051	258040	2.13.15	5	1	1
Шплинт3, 2x25	45 9871 1051	258040	2.1.1	15	8	--
Шплинт3, 2x25	45 9871 1051	258040	2.5.1	17	8	8
Шплинт	45 9871 1053	258042	2.17.11	44	1	1
Шплинт	45 9871 1067	258053	2.4.3	7	4	4
Шплинт	45 9871 1067	258053	2.7.1	13	3	--
Шплинт	45 9871 1067	258053	2.7.2	12	--	1
Шплинт	45 9871 1067	258053	2.10.1	30	2	2
Шплинт	45 9871 1067	258053	2.16.12	7	4	4
Шплинт4x25	45 9871 1067	258053	2.2.9	7	2	--
Шплинт4x25	45 9871 1067	258053	2.6.5	5	8	8
Шплинт4x32	45 9871 1068	258054	2.7.16	21	--	1
Шплинт4x32	45 9871 1068	258054	2.12.4	23	1	1
Шплинт	45 9871 1069	258055	2.1.3	19	1	--
Шплинт	45 9871 1069	258055	2.4.3	12	8	8
Шплинт	45 9871 1069	258055	2.4.9	7	2	2
Шплинт	45 9571 1088	258071	2.7.4	1	4	4
Шплинт	45 9871 1105	258086	2.5.35	24	1	1
Шплинт	45 9871 1105	258086	2.5.36	20	1	1
Шплинт	45 9871 1105	258086	2.10.2	42	2	2
Шплинт	45 9871 1106	258087	2.9.2	10	1	1
Шплинт	45 9871 1107	258088	2.7.4	6	4	4
Шплинт6, 3x80	45 9871 1107	258088	2.5.11	9	5	5
Шплинт6, 3x80	45 9871 1107	258088	2.5.13	1	2	2
Шплинт6, 3x80	45 9871 1107	258088	2.5.14	1	2	2
Шплинт	45 9831 1127	258101	2.8.1	3	1	1
Шплинт0,8x125	45 9871 1306	258223	2.17.6	42	1	1
Шплинт0,8x150	45 9871 1307	258224	2.12.3	8	1	1
Шплинт	45 9871 1335	258250	2.7.4	20	2	2
Шплинт	45 9871 1337	258252	2.7.12	8	4	--
Шплинт	45 9871 1337	258252	2.10.7	8	4	4
Шплинт1, 2x150	45 9871 1337	258252	2.5.18	7	1	1
Шплинт1, 2x150	45 9871 1337	258252	2.7.5	1	1	1
Шплинт1, 2x150	45 9871 1337	258252	2.12.6	1	2	2
Шплинт	45 9871 1386	258299	2.9.4	41	6	6
Шплинт	45 9841 0387	258753	2.4.9	6	2	2
Шплинт	45 9952 7212	297575	2.1.3	29	3	--
Шплинт	45 9952 1212	297575	1.1.12	17	8	--
Шплинт	45 9952 1212	297575	2.2.4	22	3	--
Шплинт	45 9952 7212	297575	2.4.2	12	8	-
Шплинт	45 9952 7212	297575	2.4.11	43	2	2
Шплинт	45 9952 7212	297575	2.5.39	4	2	--
Шплинт	45 9952 1212	297575	2.12.7	15	3	3
Шплинт	45 9952 7212	297575	2.16.6	17	--	2
Шплинт	45 3619 2418	549A-3507116	2.7.13	15	1	1
Шпонка 3x5	45 9954 7118	314003	2.12.4	21	1	1
Шпонка 3x5	45 9954 7118	314003	2.12.5	22	1	1
Шпонка	45 9823 0246	343800	2.5.4	20	3	3
Шпонка	45 9823 0264	343800	2.12.6	3	4	4
Шпонка 5x9	45 9823 0264	343800	2.12.1	9	2	2
Шпонка	45 9823 0268	343816	2.4.9	2	2	2
Шпонка	45 9951 7546	343855	2.5.35	34	1	1
Шпонка	45 9951 7546	343855	2.5.36	23	1	1
Шпонка	45 9951 7587	373480	2.10.2	26	2	2
Шпонка	45 9966 7405	418251	2.13.15	11	1	1
Шприц рычажно-плунжерный	-	Ш1-3911010-01	2.15.1	17	1	1
Шприц рычажно-плунжерный	47 9144 4042	ИТ.025А.000	2.15.1	-	1	1
Шпанга	45 3613 6988	7548-2919019-01	2.9.3	9	2	2
Шпанга в сборе	45 3616 4509	7540-2909014-01	2.9.1	1	4	4
Шпанга в сборе	45 3613 6990	7548-2919016-01	2.9.1	22	2	2

7547-3902090 КДС

Продолжение таблицы 4.1

Наименование сборочных единиц, деталей	Код ОКП	Обозначение	Номер рисунка	Номер позиции	Количество на изделие БелАЗ	
					7547	75473
Шланга передней подвески	45 3616 6137	7540-2909018-02	2.9.2	3	4	4
Шлиффт6х10	45 9851 8175	258747	2.1.10	11	2	--
Шлиффт	45 9951 8141	343522	2.5.35	33	8	8
Шлиффт	45 9951 8141	343522	2.5.36	19	2	2
Шлиффт	45 9951 8141	343522	2.7.3	4	1	1
Шлиффт6х16	45 9951 8141	343522	2.1.7	7	1	--
Шлиффт6х16	45 9951 8141	343522	2.1.8	8	2	--
Шлиффт18х40	45 9957 8005	343532	2.1.1	20	4	--
Шлиффт18х40	45 9957 8005	343532	2.5.1	13	8	8
Шлиффт18х40	45 9957 8005	343532	2.5.18	12	1	1
Шлиффт	45 9957 8011	343555	2.5.7	1	2	2
Шлиффт12х30	45 9957 8011	343555	2.5.18	9	5	5
Шлиффт12х30	45 9957 8011	343555	2.5.38	4	1	1
Шлиффт	45 9957 8100	343572	2.5.4	10	2	2
Шлиффт	45 9957 8065	343623	2.1.13	11	--	18
Шлиффт18х28	45 9957 8065	343623	2.1.1	10	4	--
Шлиффт	45 9957 8018	343648	2.7.3	3	4	4
Шлиффт10х25	45 9958 8090	377570	2.5.21	4	1	1
Шлиффт	45 9958 8133	377608	2.5.26	24	12	12
Шлиффт	45 9958 8140	377625	2.5.26	9	12	12
Шлиффт	45 9958 8140	377625	2.10.2	1	4	4
Шлиффт	45 9958 8181	377720	2.10.2	16	4	4
Шлиффт	--	484102	2.13.4	35	2	2
Шлиффт	--	484103	2.13.4	23	1	1
Шлиффт	--	484104	2.13.4	14	1	1
Шлиффт	--	484105	2.13.11	3	1	1
Шлиффт	45 3613 0904	540-1704151	2.2.8	7	--	1
Шлиффт	45 3613 1219	540-2401012	2.7.3	5	2	2
Шлюк	45 3627 5768	75211-1032832	2.1.7	6	1	--
Шлюк	45 3619 1195	549A-1310304	2.4.14	7	2	1
Шлюк	45 3637 5770	7555-3442030	2.12.9	15	1	1
Шлюк	45 3614 7290	75481-3444069	2.12.4	29	1	1
Шлюк	45 3616 1351	540M-3519394	2.7.15	2	1	--
Шлюк	45 3616 1351	540M-3519394	2.7.16	13	--	1
Шлюк	45 9135 0571	100-3537035	2.13.4	15	1	1
Шлюк с поршнем	45 3613 7935	7548-3429040	2.10.5	13	1	1
Шлюк с поршнем	45 3616 6062	75405-8603044	2.17.2	13	2	2
Шлюк сапуна	45 3638 1794	7549-1026414	2.1.11	10	1	--
Шлюк цилиндра в сборе.	45 3616 6061	75405-8603043	2.17.2	12	2	2
Шлюковое опорное кольцо	99 0000 2726	E22-080-30-3.0	2.10.5	8	2	2
Шлюковое уплотнение	45 3921 0011	E1-080	2.10.5	6	4	4
Шлюра	45 3614 1350	548A-1309103	2.4.3	39	1	1
Шлуцер	45 9981 6272	344153	2.13.1	6	2	2
Шлуцер	45 9981 6398	344270	2.5.39	1	1	--
Шлуцер	45 9981 6400	344271	2.5.39	19	1	--
Шлуцер	45 9981 6661	344282	2.12.2	15	2	2
Шлуцер	45 9981 6803	344773	2.2.9	49	1	--
Шлуцер	45 9981 6829	344827	2.13.1	12	2	2
Шлуцер	45 9981 6853	344837	2.17.6	16	1	1
Шлуцер	45 9981 6870	344845	2.14.1	28	1	--
Шлуцер	45 9981 6870	344845	2.14.2	61	--	1
Шлуцер	45 9981 6917	344860	2.14.1	29	1	--
Шлуцер	45 9981 6917	344860	2.16.6	22	--	1
Шлуцер	45 9981 6939	344867	2.9.4	25	6	6
Шлуцер	45 9981 6968	344881	2.12.8	12	1	1
Шлуцер	45 9984 8602	404249	2.13.2	17	1	1
Шлуцер	45 9984 8621	404304	2.13.1	75	1	1
Шлуцер	45 9984 8624	404314	2.1.5	65	2	--
Шлуцер	45 9984 8624	404314	2.13.1	35	5	5
Шлуцер	45 3619 4380	549E-1018400	2.12.7	39	1	1
Шлуцер	45 9135 6071	11.3512126	2.13.7	40	1	1
Шлуцер	45 3614 3534	548A-8607280	2.17.6	6	1	1
Шлуцер	45 3614 3533	548A-8607281	2.17.6	21	1	1
Шлуцер для открытия клапана цилиндра подвески	45 3613 2418	540-3924420-10	2.15.2	17	1	1
Шлуцер заправочный	45 3613 1469	540-2917396	2.9.4	13	12	12
Шлуцер к 1/4"	45 9981 6803	344773	2.16.5	11	1	--
Щета с рычагом в сборе	45 7367 5545	55.5205700	2.16.4	9	1	1

Продолжение таблицы 4.1

Наименование сборочных единиц, деталей	Код ОКП	Обозначение	Номер рисунка	Номер позиции	Количество на изделие БелАЗ	
					7547	75473
Экран указателя уровня масла	45 3613 4728	540-1701756	2.5.17	9	1	1
Экран электромагнитов	45 3613 7138	7548-1712696	2.5.1	5	1	1
Электропродвигатель (60 Вт)	--	630.3730	2.16.9	13	2	2
Электропродвигатель аварийного привода рулевого управления	-	ГТ-3М	2.14.1	74	1	--
Электропродвигатель аварийного привода рулевого управления	--	5602.3780	2.14.2	77	--	1
Электропродвигатель маслозакачивающего насоса	-	МН-1	2.14.1	15	1*	--
Электропродвигатель предпускового подогревателя	-	МБЛ-3Н	2.14.1	21	1**	--
Электропродвигатель с насосом	45 3611 2430	7547-3432010	2.12.7	32	1	1
Электромагнит	45 7374 8237	15.3747	2.5.28	1	1	1
Электромагнит	45 7374 8237	15.3747	2.5.29	16	1	1
Электромагнит	45 7374 8237	15.3747	2.14.1	49	8	--
Электромагнит	45 7374 8237	15.3747	2.14.2	63	--	8
Электромагнит	45 7374 8237	15.3747	2.17.3	2	2	2
Электромагнит в сборе	45 3619 6532	5495-8606200	2.17.3	1	2	2
Электромагнит в сборе	45 3612 2251	531-1705048-11	2.5.27	17	5	5
Электромагнит в сборе	45 3612 2251	531-1705048-11	2.5.29	-	1	1
Электромагнитостанова	--	--	2.14.2	29	--	1*
Электронный блок	45 7311 1011	УТД 12.3761	2.14.3	52	2	2
Элементуравновешивающий	45 9135 0078	100-3514055	2.13.3	24	1	1
Элементфильмующий	--	AF 880	2.2.3	4	1	1
Элементфильмующий	--	AF 899М	2.2.3	13	1	1
Элементфильмующий	47 5341 5717	Д65-1002294	2.5.2	31	1	1
Элементфильмующий	47 5341 5717	Д65-1002294	2.2.5	12	1	--
Элементфильмующий	47 5341 5717	Д65-1002294	2.2.7	12	--	1
Элементфильмующий	45 5341 5717	Д65-1002294	2.7.1	8	1	--
Элементфильмующий	45 5341 5717	Д65-1002294	2.7.2	8	--	1
Элементфильмующий	47 5341 5717	Д65-1002294	2.7.12	10	2	--
Элементфильмующий	47 5341 5717	Д65-1002294	2.10.7	10	2	2
Элементфильмующий	45 3637 7241	7545-1108988	2.2.11	31	2	--
Элементфильмующий	45 3613 7784	7548-1704360-10	2.5.15	11	1	1
Элементфильмующий	--	ЭФВ-СФ-01-03	2.2.3	13	1	1
Элементфильмующий	--	ЭФВ-СФ-01-03-01	2.2.3	4	1	1
Элементфильмующий	36 8965 5651	635-1-03УХЛ2	2.17.11	12	1	1
Элементфильмующий	36 8965 5303	412-1-06УХЛ	2.5.3	30	1	1
Элементфильмующий полнопопечного фильфра	45 3613 7800	7548-1704450	2.5.15	15	1	1
Эмблема	45 3637 0756	7522-8401140	2.16.12	40	1	1
Ящик аккумуляторных батарей	45 3614 6028	75481-3700008	2.14.1	65	1	--

5 НОМЕРНОЙ УКАЗАТЕЛЬ

7547-3902090 КДС

Номерной указатель сборочных единиц и деталей приведен в таблице 5.1

Т а б л и ц а 5.1 - Номерной указатель сборочных единиц, деталей

Наименование сборочных единиц, деталей	Код ОКП	Обозначение	Номер рисунка	Номер позиции	Количество на изделие БелАЗ	
					7547	75473
Лента ПВХ	-	-	2.14.3	29	1	-
Датчик аварийного давления масла двигателя	--	--	2.14.2	31	--	1
Датчик аварийной температуры воды	--	--	2.14.2	32	--	1
Электромагнит останова	--	--	2.14.2	29	--	1*
Ключ S=8-10	39 2651 2055	7811- 0003HC2	2.15.1	4	1	1
Ключ	39 2551 5056	7813- 00352	2.15.1	3	1	1
Ремень	25 6411 1238	00368	2.4.3	25	2	2
Ключ S=41-46	39 2651 2195	7811- 0045	2.15.1	7	1	1
Ключ S=50-55	39 2651 2215	7811- 0047	2.15.1	8	1	1
Молоток	39 2621 1031	7850- 0053	2.15.1	12	1	1
Замок двери правый	45 3921 0094	01.93.00.0000-01	2.16.3	40	1	1
Элемент фильтрующий	--	ЭФВ-СФ- 01-03	2.2.3	13	1	1
Элемент фильтрующий	--	ЭФВ-СФ- 01-03-01	2.2.3	4	1	1
Зубило	39 2634 2315	2810- 0199	2.15.1	2	1	1
Фиксатор замка правый	45 3921 0051	01.93. 020000-01	2.16.3	31	1	1
Удлинитель	-	6910- 0232	2.15.1	28	1	1
Шприц рычажно-плунжерный	47 9144 4042	ИТ. 025А.000	2.15.1	-	1	1
Ключ	39 2651 3096	7811- 0290	2.15.1	10	1	1
Ключ	-	6910- 0296	2.15.1	30	1	1
Привод замка правый	45 3921 0053	03.93.00.00.00	2.16.3	41	1	1
Ключ	-	6910- 0333	2.15.1	27	1	1
Ключ Д=65-110	39 2652 1325	7811- 0352	2.15.1	9	1	1
Шарнир	-	6910- 0361	2.15.1	29	1	1
Ключ	39 2651 2155	7811- 0461	2.15.1	6	1	1
Ключ S=11-13	39 2651 2265	7811- 0461	2.15.1	5	1	1
Ключ S11-13	39 2651 2265	7811- 0461	2.15.1	31	1	1
Головка сменная 10	-	7812- 0483	2.15.1	18	1	1
Головка сменная 12	-	7812- 0485	2.15.1	19	1	1
Головка сменная 13	-	7812- 0486	2.15.1	20	1	1
Головка сменная 14	-	7812- 0487	2.15.1	21	1	1
Головка сменная 17	-	7812- 0491	2.15.1	22	1	1
Головка сменная 19	-	7812- 0493	2.15.1	23	1	1
Головка сменная 22	-	7812- 0496	2.15.1	24	1	1
Головка сменная 24	-	7812- 0498	2.15.1	25	1	1
Головка сменная 27	-	7812- 0502	2.15.1	26	1	1
Грязесъемник	45 3921 0010	E52- 080	2.10.5	5	2	2
Штоковое уплотнение	45 3921 0011	E1- 080	2.10.5	6	4	4
Штоковое опорное кольцо	99 0000 2726	E22- 080-30-3.0	2.10.5	8	2	2
Переключатель	45 7514 0047	0974-01.02	2.14.7	51	1	--
Электродвигатель маслозакачивающего насоса	-	МН- 1	2.14.1	15	1*	--
Пробка	47 6213 4071	ПСМ 1 1/4"	2.7.2	46	--	1
Пробка	47 6213 4072	ПСМ 1 1/4"-1	2.7.1	48	1	--
Лента изоляционная	-	1 ПОЛ-20	2.14.1	75	***	--
Лента изоляционная	--	1 ПОЛ-20	2.14.2	76	--	***
Манжета	25 3131 5514	1,2-105x138-3	2.5.14	22	1	1
Манжета	25 3131 5519	1,2-10x25-3	2.5.14	32	2	2
Манжета	25 3131 3108	1,2-50x70-3	2.1.11	16	1	--
Манжета	25 3131 3108	1,2-50x70-3	2.1.11	50	1	--
Проволока	--	1,6-1	2.7.9	6	--	0,2кг
Манжета	25 3131 5514	1,2-105x138-3	2.7.5	7	1	1
Манжета	25 3131 3183	1,2-160x190-3	2.10.4	11	2	2
Манжета	25 3131 3108	1,2-50x70-3	2.5.6	4	2	2
Манжета	25 3131 1106	1,2-70x95-1	2.7.3	7	2	2
Масленка	45 9167 4008	1.3 УХЛ1	2.10.2	41	2	2
Масленка	45 9167 4008	1.3 Ц6хр	2.9.1	27	10	10
Масленка	45 9862 1132	1.3.УХЛ1	2.10.1	15	4	4
Масленка	45 9167 4008	1.3.УХЛ1	2.17.1	12	2	2
Масленка	45 9167 4008	1.3.Ц6.Хр	2.7.1	25	4	--
Масленка	45 9167 4008	1.3.Ц6хр	2.6.5	13	2	2

Продолжение таблицы 4.1

Наименование сборочных единиц, деталей	Код ОКП	Обозначение	Номер рисунка	Номер позиции	Количество на изделие БелАЗ	
					7547	75473
Масленка	45 9167 4008	1.3.Ц6Хр	2.16.14	4	2	2
Шайба	--	1/2"	2.1.13	1	--	6
Шпилька	--	1/35466/21	2.13.7	36	1	1
Двигатель ЯМЗ-240НМ-1Б	45 6142 6586	240НМ- 1000176-Б	2.1.1	18	1	--
Шланг	45 3921 0088	AS 10026 SS	2.2.6	2	--	1
Предохранитель УХЛ 30В	34 2449 2111	ПВ 100-АС	2.14.3	59	1	1
Датчик температуры	45 7382 5054	ТМ 100-В	2.14.1	32	5	--
Датчик температуры масла	45 7382 5054	ТМ 100-В	2.14.2	68	--	4
Патрубок	45 3614 7585	7548А- 101565	1.1.12	35	1	--
Манжета	25 3121 0005	1-016-2	2.2.11	8	1	--
Элемент фильтрующий	36 8965 5651	635- 1-03УХЛ2	2.17.11	12	1	1
Лакоткань	--	ЛКМ- 105-0,15	2.14.2	75	--	***
Манжета	25 3121 0006	1-050-2	2.2.11	22	1	--
Элемент фильтрующий	36 8965 5303	412- 1-06УХЛ	2.5.3	30	1	1
Шарик	46 9116 7361	11,112-60±50	2.9.4	12	6	6
Подшипник	46 1213 0366	110	2.1.11	48	1	--
Вилка	45 3611 0013	525- 1108029-Б	2.2.9	5	1	--
Датчик сигнализатора	45 7382 5123	ТМ 111	2.14.1	38	1	--
Поршневое уплотнение	45 3921 0012	Е 11-125	2.10.5	12	2	2
Датчик аварийного давления масла	45 7382 6184	ММ 111-В	2.14.1	26	3	--
Датчик аварийного давления масла	45 7382 6184	ММ 111-В	2.14.2	80	--	2
Блок предохранителей	45 7373 1134	ПР 112	2.14.3	72	2	2
Указатель поворота	45 7372 3138	УП 115-В	2.14.4	1	2	2
Фонарь передний	45 7372 2262	ПФ 116-В	2.14.4	2	2	2
Болт	--	5/8"- 11x1,96"	2.1.13	20	--	15
Панель соединительная	45 7373 2014	ПС 12	2.14.3	68	3	3
Ролик	46 9217 1380	Б IV 12,5x22Н	2.5.5	36	24	24
Шарик	46 9116 7961	12,7-60+100	2.5.34	29	1	1
Электронный блок	45 7311 1011	УТД 12.3761	2.14.3	52	2	2
Ручка двери с ключами	45 3921 0095	12.92.00.00.00	2.16.3	28	1	1
Подшипник	46 2214 1632	12316КМ	2.5.12	15	1	1
Подшипник	46 2214 1632	12316КМ	2.5.13	4	2	2
Подшипник	46 2214 1632	12316КМ	2.5.14	19	1	1
Седло	45 3613 5823	7548- 12362-10	2.5.18	36	1	1
Датчик	45 7382 6027	ММ 124-3810600	2.14.3	73	1	1
Датчик аварийного давления воздуха	45 7382 6189	ММ 124-В	2.14.2	58	--	2
Датчик аварийного закачивания воздуха	45 7382 6189	ММ 124-В	2.14.1	23	2	--
Контактор	45 7373 6001	КТ 127	2.14.1	10	1	--
Контактор	45 7373 6022	КТ 127	2.14.3	56	1	-
Выключатель	45 7373 1011	ВК 12-Б	2.14.1	71	1	--
Выключатель	45 7373 1011	ВК 12-Б	2.14.2	66	--	1
Батарея аккумуляторная	-	6СТ- 132	2.14.1	67	4	--
Батарея аккумуляторная	-	6СТ- 132	2.14.2	54	--	4
Болт	--	½»- 13x1,38»	2.1.13	2	--	1
Датчик уровня топлива	45 7382 4409	БМ 144-3806600-Д	2.2.5	5	1	--
Датчик уровня топлива	45 7382 4409	БМ 144-3806600-Д	2.2.7	5	--	1
Датчик уровня топлива	45 7382 4409	БМ 144-Д	2.14.1	83	1	--
Датчик уровня топлива	45 7382 4409	БМ 144-Д	2.14.2	79	--	1
Хомут	--	149437	2.2.2	13	--	1
Электромагнит	45 7374 8237	15.3747	2.5.28	1	1	1
Электромагнит	45 7374 8237	15.3747	2.5.29	16	1	1
Электромагнит	45 7374 8237	15.3747	2.14.1	49	8	--
Электромагнит	45 7374 8237	15.3747	2.14.2	63	--	8
Электромагнит	45 7374 8237	15.3747	2.17.3	2	2	2
Лента	-	ПВХ 15/0,2	2.14.1	53	***	--
Фара противотуманная	45 7372 8059	ФГ 152-А	2.14.4	22	-	3
Указатель спидометра	45 7381 3295	СП 153.УХЛ	2.14.8	29	--	1
Указатель спидометра	45 7381 3295	СП 153-УХЛ	2.14.7	28	1	--
Приемник указателя давления	45 7382 3137	УК 168	2.14.7	29	1	--
Стеклоомыватель электрический	45 3921 0102	СЭАТ- 17	2.16.4	10	1	1
Шарик	46 9116 9461	17,462-60 ± 100	2.5.18	35	1	1
Шарик	46 9116 9461	17,462-60+10	2.17.2	16	2	2
Шарик	46 9116 9461	17,462-60+100	2.5.34	4	1	1
Шарик	46 9196 9461	17,462-60+100	2.17.6	23	1	1

7547-3902090 КДС

Продолжение таблицы 4.1

Наименование сборочных единиц, деталей	Код ОКП	Обозначение	Номер рисунка	Номер позиции	Количество на изделие БелАЗ	
					7547	75473
Шарик	46 9116 9461	17.463-60+50	2.17.11	8	1	1
Указатель уровня топлива	45 7382 1238	УБ 170-01	2.14.3	11	1	1
Клапан электромагнитный	45 7518 0026	КЭМ- 18	2.1.5	41	1	--
Клапан электромагнитный	45 7518 0026	КЭМ- 18	2.2.9	68	1	--
Подшипник	45 1983 7309	180707AC17	2.4.9	14	4	4
Подшипник	46 1983 7309	180707AC17	2.4.10	3	4	4
Двигатель	--	КТА- 19 С	2.1.13	23	--	1
Насос ручной	75 5111 0711	РНМ- 1КУ2	2.2.4	51	1	--
Насос ручной топливopокачивающий	75 5111 0711	РНМ- 1КУ2	2.2.6	36	--	1
Предохранитель мембранный		СКП 2.00.05.200	2.15.4	7	1	1
Масленка	45 9167 5006	2.3.45 УХЛ1	2.10.2	17	4	4
Масленка	45 9167 5006	2.3.45 Ц6хр	2.9.1	24	5	5
Масленка	45 9167 5006	2.3.45.Ц6.Xp	2.7.1	46	2	--
Масленка	45 9167 5013	2.3.90 Ц6хр	2.9.1	10	13	13
Счетчик моточасов	42 8212 0063	СВН- 2-02	2.14.3	10	1	1
Подшипник	46 1213 2172	207	2.13.15	34	1	1
Шина	25 2113 2135	21.00-35HC36	2.11.3	4	6	6
Подшипник	46 1213 2711	210 АК	2.5.6	6	6	6
Подшипник	46 1213 2711	210 АК	2.5.18	23	2	2
Подшипник	46 1213 2711	210 АК	2.5.36	24	2	2
Реле аварийного давления тормозной системы	45 3616 3705	МП 2102-У4	2.14.2	8	--	2
Поршневое опорное кольцо	99 000 2728	Е 21-125-15-3.0	2.10.5	11	2	2
Ремень	--	II- 21x14-1735	2.13.15	9	1	1
Шарик	46 9116 9461	22.225-60+150	2.17.11	23	1	1
Подшипник	46 2245 1160	2324М	2.7.5	21	1	1
Лампа	34 6621 2401	А 24-2	2.14.7	57	10	--
Лампа	34 6621 2401	А 24-2	2.14.8	59	--	3
Лампа	-	А 24-21-3	2.14.6	34	4	4
Лампа	-	А 24-21-3	2.14.4	26	2	2
Лампа	-	А 24-5-1	2.14.6	35	4	4
Лампа	34 6621 2411	А 24-5-1	2.14.3	15	1	1
Лампа	-	А 24-5-1	2.14.4	25	4	4
Лампа	34 6621 2130	А 24-60+40	2.14.6	37	1	1
Лампа	34 6621 2408	АКГ 24-70	2.14.4	24	3	3
Лампа	-	АКГ 24-75-+70-1	2.14.4	27	2	2
Шайба 3.65Г.016	45 3921 2933	9000. 25.46.855	2.2.11	12	1	--
Шайба 6.65Г.019	45 3921 2932	9000. 25.46.859	2.2.11	29	6	--
Шарик	46 9196 1661	26.988-60+150	2.17.6	9	1	1
Манжета	25 3131 1552	L2- 260x300-1	2.7.8	8	4	--
Пульт переключения передач	45 7343 1117	ПУЭ- 3 ЕИРВ	2.14.3	50	1	1
Бак порошковый	--	СКП 3.00.05.000	2.15.4	1	1	1
Баллон с корзиной	--	СКП 3.00.12.000	2.15.4	13	1	1
Рукав		СКП 3.00.20.000-01	2.15.4	5	1	1
Трубопровод		СКП 3.42.01.000	2.15.4	14	1	1
Рукав		СКП 3.42.01.000-01	2.15.4	6	1	1
Блок защиты 30В	34 2443 0021	БЗ- 30 УХЛ	2.14.3	63	1	1
Соппротивление	45 7376 6057	СЭ 300	2.14.3	8	2	2
Болт	99 0000 2590	3001А-6-14	2.2.6	44	--	4
Лампа подкапотная	45 7374 7234	ПД 308-А	2.14.1	34	1	--
Лампа подкапотная	45 7374 7234	ПД 308-А	2.14.2	22	--	1
Сигнал звуковой	45 7374 2173	С 313	2.14.4	17	1	1
Сигнал звуковой	45 7374 2176	С 314	2.14.4	18	1	1
Сигнал звукового заднего хода	45 7374 2179	С 314-Г	2.14.6	36	1	1
Включатель	45 7373 4131	ВК 322	2.13.16	12	1	1
Подшипник	46 2224 3744	32418М	2.7.5	11	1	1
Патрон лампы	45 7334 7329	ЛВ211- 329	2.14.7	58	10	--
Патрон лампы	45 7334 7329	ЛВ211- 329	2.14.8	58	--	10
Манжета	25 3122 5832	3-60x40-6	2.7.15	11	1	--
Переключатель	45 7373 5595	П147. 3700-03	2.14.3	12	1	-
Генератор	45 7371 0208	6301. 3701	2.1.2	3	1	--
Генератор	45 7371 0212	631. 3701	2.14.1	40	1*	--
Генератор	--	631. 3701	2.14.2	33	--	1
Оболочка эластичной муфты	45 6631 1026	240- 3701034-Б	2.1.2	5	1	--
Выключатель кнопочный	45 7373 4401	11. 3704	2.14.7	49	1	--
Выключатель кнопочный	45 7373 4401	11. 3704	2.14.8	53	--	1
Стартер	45 7375 1469	25. 3708-01	2.14.1	55	1*	--

Продолжение таблицы 4.1

Наименование сборочных единиц, деталей	Код ОКП	Обозначение	Номер рисунка	Номер позиции	Количество на изделие БелАЗ	
					7547	75473
Переключатель поворота	45 7372 1142	66. 3709	2.14.3	31	1	1
Переключатель стеклоочистителя и стеклоомывателя	45 7373 1151	40. 3709	2.14.3	32	1	1
Переключатель отопителя кабины	45 7373 5512	П147- 3709-04.11	2.14.7	47	2	--
Переключатель отопителя кабины	45 7373 5512	П147- 3709-04.11	2.14.8	49	--	2
Переключатель	45 7373 3025	581. 3710-01	2.14.8	51	--	1
Выключатель	45 7373 3102	3812. 3710-02.13	2.14.7	12	2	--
Выключатель	45 7373 3102	3812. 3710-02.13	2.14.8	12	--	2
Выключатель	45 7373 4912	3812. 3710-10.03	2.14.8	50	--	1
Выключатель	45 7373 3116	3812. 3710-10.47	2.14.7	19	1	--
Выключатель	45 7373 3116	3812. 3710-10.47	2.14.8	18	--	1
Выключатель аварийной сигнализации	45 7514 0024	32. 3710M	2.14.7	37	1	--
Выключатель аварийной сигнализации	45 7514 0024	32. 3710M	2.14.8	38	--	1
Фара	45 7332 1387	341. 3711	2.14.4	7	2	2
Фара поворотная задняя	45 7332 1096	171. 3711	2.14.6	24	1	1
Фара-прожектор	45 7332 1445	201. 3711	2.14.4	22	3	-
Фонарь задний левый	45 3921 0311	355. 3716	2.14.6	1	1	1
Фонарь задний правый	45 3921 0371	354. 3716	2.14.6	25	1	1
Панель	45 7373 2131	17. 3723	2.14.2	44	--	1
Панель соединительная	45 7373 2131	17. 3723	2.14.3	7	6	6
Панель соединительная	45 7373 2131	17. 3723	2.14.6	19	1	1
Указатель поворота звуковой	45 7374 3097	14. 3726	2.14.4	23	2	2
Электродвигатель (60 Вт)	--	630. 3730	2.16.9	13	2	2
Выключатель массы	45 7373 7619	1420. 3737	2.14.5	37	1	1
Свечи накаливания электрофакельного устройства	-	111. 3740	2.14.1	33	2	--
Клапан электромагнитный	45 7376 5001	11. 3741	2.14.1	52	1	--
Резистор добавочный	45 7376 6121	1202. 3741	2.14.3	91	1	-
Реле	45 7374 8383	901. 3747	2.14.3	20	14	-
Реле	45 7374 8376	90. 3747	2.14.3	-	14	-
Реле блокировки стартера	45 7374 6593	2602. 3747	2.14.3	90	1	-
Сигнализатор шумовой	45 7374 8399	733. 3747-10	2.14.3	18	1	1
Электродвигатель аварийного привода рулевого управления	--	5602. 3780	2.14.2	77	--	1
Датчик спидометра	45 7381 3547	24. 3802	2.5.14	33	1	1
Датчик спидометра	45 7381 3547	24. 3802	2.14.1	16	1	--
Датчик спидометра	45 7381 3547	24. 3802	2.14.2	84	--	1
Блок контрольных ламп	45 7374 7406	2312. 3803-03	2.14.7	27	1	--
Лампа контрольная	45 7334 7433	2212. 3803-07	2.14.7	24	1	--
Лампа контрольная	45 7334 7433	2212. 3803-07	2.14.8	24	--	1
Лампа контрольная	45 7374 7541	2212. 3803-31	2.14.7	30	1	--
Лампа контрольная	45 7374 7541	2212. 3803-31	2.14.8	25	--	1
Лампа контрольная	45 7311 1208	2212. 3803-72	2.14.7	25	1	--
ВПСТ давления жидкости	45 73826031	ММ125- 3810600-Э	2.14.3	44	2	-
Тахометр	45 7383 3172	121. 3813-УХЛ	2.14.7, 2.14.8	59	1	--
Датчик давления	45 7382 6215	18. 3829	2.14.2	30	--	2
Датчики давления тормозной системы	45 7373 4216	16. 3829	2.14.2	81	--	2
Датчик засоренности воздушных фильтров	45 7382 8003	131. 3839	2.14.1	50	2	--
Датчик засоренности воздушных фильтров	45 7382 8003	131. 3839	2.14.2	34	--	1
Электродвигатель аварийного привода рулевого управления	-	ГТ- 3М	2.14.1	74	1	--
Электродвигатель предпускового подогревателя	-	МБП- 3Н	2.14.1	21	1**	--
Выключатель света щитка приборов	45 7514 0023	ВК 4 16М-01	2.14.7	4	1	--
Выключатель света щитка приборов	45 7514 0023	ВК 4 16М-01	2.14.8	4	--	1
Подшипник	46 2224 5004	42412Л2	2.7.7	6	12	12
Подшипник	46 1524 3614	46320Л	2.7.5	14	1	1
Прерыватель контрольной лампы	45 7374 6548	РС 493	2.14.3	23	1	1

7547-3902090 КДС

Продолжение таблицы 4.1

Наименование сборочных единиц, деталей	Код ОКП	Обозначение	Номер рисунка	Номер позиции	Количество на изделие БелАЗ	
					7547	75473
Шайба	--	5/8"	2.1.13	21	--	1
Насос-дозатор	45 3911 3379	LAGB 500 10-02	2.12.2	9	1	1
Насос-дозатор	45 3911 3379	OSPB 500 ON	2.12.2	9	1	1
Подшипник	46 1273 5354	50207	2.13.15	56	1	1
Подшипник	46 1274 5471	50316	2.5.12	3	1	1
Подшипник	46 1274 5495	50416	2.5.14	11	1	1
Насос	47 9148 1435	НШ 50А-3	2.17.10	1	3	3
Шайба	45 3613 1501	40- 52919436-B	2.9.1	9	1	1
Патрубок	47 9114 5611	А 53.21.001	2.14.1	89	1	--
Колпак	47 9114 5612	А 53.21.002	2.14.1	88	1	--
Подшипник	46 2230 0015	53614Н	2.5.13	17	2	2
Наконечник резиновый	11 0000 1994	ТМ- 59-6000-38	2.14.1	85	1	--
Наконечник резиновый	11 0000 1994	ТМ- 59-6000-38	2.14.2	83	--	1
Подшипник	46 4913 3545	6ШСЛ- 60	2.9.3	7	1	1
Подшипник	46 1913 1855	60 305	2.1.10	3	1	--
Подогреватель	45 9115 2449	ПЖД- 600	1.1.12	32	1	--
Переключатель	45 7373 5422	П 602	2.14.8	6	--	1
Переключатель	--	П 602-Т	2.14.7	6	1	--
Подшипник	46 4913 3539	ШСЛ- 60К	2.9.4	17	12	12
Подшипник	46 4913 3539	ШСЛ- 60К	2.9.2	2	8	8
Подшипник	46 4913 3539	ШСЛ- 60К	2.9.3	10	6	6
Подшипник	46 4913 3539	ШСЛ- 60К	2.17.1	4	4	4
Подшипник	46 4913 3540	ШСЛ- 60К1	2.9.4	17	12	12
Подшипник	46 1223 7056	6-1000912Л	2.1.11	23	1	--
Подшипник	46 1223 0517	6-116Л	2.5.9	2	1	1
Подшипник	46 4914 4371	6-116Л	2.5.12	8	6	6
Подшипник	46 4914 4371	6-116Л	2.5.13	8	12	12
Подшипник	46 4914 4371	6-116Л	2.5.14	4	2	2
Насос	45 3921 2196	НШ 6-3Л	2.12.8	13	1	1
Датчик засоренности воздушных фильтров	45 7310 0014	ДСФ- 65	2.2.2	19	--	1
Подшипник	46 1524 3742	66322ЛУ	2.7.5	17	1	1
Огнетушитель	45 3921 1597	ОП- 6Г	2.15.4	21	1	1
Кран	45 9930 0005	ПС 7	1.1.12	14	1	--
Шарик	46 9116 5561	7,938-60±100	2.5.16	27	1	1
Шарик	46 9116 5561	7,938-60+100	2.5.34	38	1	1
Шарик	46 9116 5561	7.938-60±50	2.12.3	7	1	1
Кран	45 9930 0006	ПС 7-0	2.13.1	13	5	5
Подшипник	46 1982 5124	70-180203AK1C9	2.1.11	29	1	--
Подшипник	46 4111 1148	704902K6УС10	2.12.6	10	8	8
Подшипник	46 2414 1448	7312 А	2.5.35	14	3	3
Подшипник	46 2414 1448	7312 А	2.5.36	6	1	1
Подшипник	46 2410 0006	7524M	2.7.6	1	2	2
Подшипник	46 2414 2774	7612 НА	2.5.35	16	1	1
Подшипник	46 2414 2774	7612 НА	2.5.36	9	1	1
Подшипник	46 1983 5594	76-180306KC	2.1.10	15	1	--
Подшипник	45 2414 2940	7618А	2.10.4	1	2	2
Подшипник	46 2414 3044	7624M	2.10.4	3	2	2
Подшипник шариковый	46 1150 0017	80105	2.12.2	5	1	1
Подшипник	46 1923 4466	80210AK	2.1.11	15	1	--
Шланг	45 3921 0089	AS 8023 SS	2.2.6	4	--	1
Указатель уровня топлива	45 7518 0035	ЭИ 8057	2.14.7	7	1	--
Указатель температуры	45 7518 0038	ЭИ 8058-2	2.14.7	21	2	--
Указатель температуры	45 7518 0038	ЭИ 8058-2	2.14.8	7	--	2
Указатель давления	45 7518 0034	ЭИ 8059-2	2.14.8	60	--	1
Указатель давления	45 7518 0037	ЭИ 8059-4	2.14.7	20	1	--
Указатель давления	45 7518 0037	ЭИ 8059-4	2.14.8	20	--	1
Указатель давления	45 7518 0040	ЭИ 8059-6	2.14.7	35	1	--
Указатель давления	45 7518 0040	ЭИ 8059-6	2.14.8	36	--	1
Указатель давления	45 7518 0036	ЭИ 8059-8	2.14.8	30	--	1
Подшипник роликовый игольчатый	46 4112 1617	804707AC10	2.6.3	5	8	8
Масленка 2.3.90.Ц6хр	--	853858	2.6.3	*8	2	2
Замок-включатель	45 7373 4214	BK 856	2.14.7	52	1	--
Замок-включатель	45 7373 4214	BK 856	2.14.8	54	--	1
Дистанционный включатель «массы»	43 7373 4414	BK 860-Б	2.14.1	69	1	--

Продолжение таблицы 4.1

Наименование сборочных единиц, деталей	Код ОКП	Обозначение	Номер рисунка	Номер позиции	Количество на изделие БелАЗ	
					7547	75473
Дистанционный выключатель "массы"	43 7373 4414	BK 860-Б	2.14.2	56	--	1
Элемент фильтрующий	--	AF 880	2.2.3	4	1	1
Шланг	--	89866K	2.2.2	14	--	1
Элемент фильтрующий	--	AF 899M	2.2.3	13	1	1
Шарик	46 9116 6601	9,525	2.5.38	9	1	1
Винт М6х12	45 3921 2930	9000.25.00.320	2.2.11	30	6	--
Винт М3х5	45 3921 2931	9000.25.08.904	2.2.11	13	1	--
Розетка	45 3921 0239	AP-93	2.14.3	86	1	1
Прерыватель указателей поворота	45 7374 6556	PC 951-A-Y-XЛ	2.14.3	21	1	1
Подшипник упорный	46 1654 6270	98316	2.10.2	8	2	2
Подшипник	45 1210 0051	1000906	2.12.5	8	2	2
Балка передней опоры	45 3613 5410	7548-1001010	2.1.13	18	--	1
Балка передней опоры	--	75483-1001010	2.1.13	19	--	1
Балка передней опоры двигателя	45 3637 0770	7522-1001010	2.1.1	24	1	--
Шайба	45 3611 0001	525-1001039	2.5.3	28	1	1
Кронштейн задней опоры двигателя правый	45 3616 0007	540A-1001042	2.1.1	6	1	--
Кронштейн задней опоры двигателя левый	45 3616 0008	540A-1001043	2.1.1	6	1	--
Амортизатор верхний	45 3613 5434	7548-1001410	2.1.1	9	4	--
Амортизатор верхний	45 3613 5434	7548-1001410	2.1.13	9	--	4
Амортизатор нижний	45 3613 5436	7548-1001420	2.1.1	11	4	--
Амортизатор нижний	45 3613 5436	7548-1001420	2.1.13	10	--	4
Амортизатор нижний	45 3613 5436	7548-1001420	2.5.1	12	8	8
Прокладка	45 3613 5439	7548-1001428	2.1.13	7	--	4
Прокладка регулировочная	45 3613 5439	7548-1001428	2.1.1	7	12	--
Прокладка регулировочная	45 3613 5439	7548-1001428	2.5.1	11	28	28
Прокладка	45 3613 6575	7548-1001429	2.1.13	14	--	3
Кожух защитный	45 3613 5440	7548-1001432	2.1.1	8	4	--
Кожух защитный	45 3613 5440	7548-1001432	2.1.13	8	--	4
Кронштейн задний правый	45 3642 2934	78211-1001540	2.1.13	22	--	1
Кронштейн задний левый	45 3642 2935	78211-1001541	2.1.13	22	--	1
Элемент фильтрующий	47 5341 5717	D65-1002294	2.5.2	31	1	1
Элемент фильтрующий	47 5341 5717	D65-1002294	2.2.5	12	1	--
Элемент фильтрующий	47 5341 5717	D65-1002294	2.2.7	12	--	1
Элемент фильтрующий	45 5341 5717	D65-1002294	2.7.1	8	1	--
Элемент фильтрующий	45 5341 5717	D65-1002294	2.7.2	8	--	1
Элемент фильтрующий	47 5341 5717	D65-1002294	2.7.12	10	2	--
Элемент фильтрующий	47 5341 5717	D65-1002294	2.10.7	10	2	2
Крышка картера	45 3616 0011	540A-1005129	2.1.1	3	1	--
Прокладка	45 6621 1267	236-1011296	1.1.12	3	2	--
Прокладка	45 6621 1267	236-1011296	2.13.14	17	1	1
Радиатор	45 3614 0006	548-1013010	2.4.4	13	1	-
Блок радиатора	45 3613 0023	540-1013015	2.4.7	7	1	-
Набивка пеньковая	45 3611 0002	530-1013022	2.4.6	15	4	8
Набивка пеньковая	45 3611 0002	530-1013022	2.4.7	2	2	-
Бачок радиатора нижний	45 3613 0026	540-1013053	2.4.7	9	1	-
Бачок радиатора верхний	45 3613 0029	540-1013078	2.4.7	3	1	-
Прокладка	45 3613 0031	540-1013094	2.4.7	8	2	-
Стойка	45 3614 0007	548-1013098	2.4.7	1	1	-
Стойка	45 3613 0032	540-1013098	2.4.7	6	1	-
Водомасляный теплообменник с арматурой	45 3614 4285	548A-1013150-10	2.4.1	1	-	1
Теплообменник водомасляный	45 3614 4285	548A-1013150-10	2.1.3	17	--	--
Корпус	45 3614 2440	548A-1013176	2.1.4	11	1	--
Охлаждающий элемент	45 3614 0391	548A-1013180	2.1.4	7	1	--
Патрубок	45 3613 8755	75485-1013392-10	2.1.4	22	2	--
Коллектор	45 3613 5394	7548-1013400-10	2.1.4	20	1	--
Патрубок	45 3614 4277	548A-1013430-20	2.1.4	24	1	--
Патрубок	45 3613 7853	75485-1013420	2.1.4	19	1	--
Кронштейн	45 3614 4164	548A-1013446-10	2.1.4	13	1	--
Хомут	45 3614 2107	548A-1013465	2.1.4	17	1	--
Кронштейн	45 3614 2120	548A-1013500	2.1.3	41	1	--
Стяжка	45 3614 2124	548A-1013506	2.1.3	38	4	--
Кронштейн	45 3614 2125	548A-1013510	2.1.3	18	1	--

7547-3902090 КДС

Продолжение таблицы 4.1

Наименование сборочных единиц, деталей	Код ОКП	Обозначение	Номер рисунка	Номер позиции	Количество на изделие БелАЗ	
					7547	75473
Кронштейн	45 3614 2127	548А- 1013520	2.1.3	14	1	--
Планка	45 3614 2130	548А- 1013527	2.1.4	9	1	--
Опора	45 3614 4149	548А- 1013670-11	2.1.4	25	1	--
Прокладка	45 3614 2444	548А- 1013666	2.1.4	16	1	--
Кольцо распорное	45 3614 2445	548А- 1013668	2.1.4	15	1	--
Кронштейн опорный	45 3614 4582	548А- 1013690-01	2.4.4	26	1	-
Кронштейн опорный	45 3614 4582	548А- 1013690-01	2.4.5	26	-	1
Шланг соединительный	45 3616 0012	540А- 1015010	1.1.12	37	4	--
Шланг соединительный	45 3614 8379	7548А1- 1015010	1.1.12	36	1	--
Пульт управления предпусковым подогревателем	45 3414 3945	П600- 1015410	2.14.1	7	1**	--
Кронштейн	45 3616 7857	75406- 1015700	1.1.12	21	1	--
Труба	45 3614 7481	7548А- 1015806	1.1.12	15	1	--
Труба	45 3616 5285	75406- 1015814	1.1.12	11	1	--
Шланг	45 3611 0003	530- 1015818	2.4.2	15	4	-
Шланг соединительный	45 3611 0003	530- 1015818	1.1.12	12	3	--
Кронштейн подогревателя	45 3616 5287	75406- 1015825	1.1.12	20	1	--
Патрубок	45 3611 3839	7548- 1015828	1.1.12	40	1	--
Патрубок	45 3614 8361	7548А1- 1015829	1.1.12	2	1	--
Кронштейн	45 3611 3841	7548- 1015838	1.1.12	31	1	--
Кожух поддона	45 3616 0603	540А- 1015910-10	1.1.12	33	1	--
Лапка	45 3616 0604	540А- 1015920	1.1.12	34	4	--
Труба жаровая	45 3614 5900	7548А- 1015926	1.1.12	27	1	--
Хомут крепления жаровой трубы	45 3612 0031	531- 1015934	1.1.12	29	1	--
Кронштейн	--	75483- 1017040	2.1.14	4	--	1
Маслопровод	--	75483- 1017420	2.1.14	6	--	1
Прокладка	45 3616 3678	540А- 1018118	2.2.1	1	6	--
Прокладка	45 3616 3678	540А- 1018118	2.2.2	1	--	6
Болт поворотного угольника	45 3616 0040	540А- 1018132	2.2.4	16	1	--
Маслопровод	45 3614 1633	548А- 1018164	2.1.3	42	1	--
Маслопровод	45 3614 1634	548А- 1018168	2.1.3	35	1	--
Прокладка	45 3614 1248	548А- 1018191-01	2.1.3	40	2	--
Пружина	45 3613 0089	540В- 1018210	2.1.6	12	1	--
Маслопровод	45 3614 5903	7548А- 1018220	2.1.3	26	1	--
Маслопровод	45 3614 5905	7548А- 1018226	2.1.3	27	1	--
Штуцер	45 3619 4380	549Е- 1018400	2.12.7	39	1	1
Шланг	45 3637 0521	7523- 1018420	2.1.3	12	1	--
Прокладка	45 3619 0507	549А- 1018442	2.12.2	14	2	2
Пневмостартер	45 3614 6329	7548А- 1026010	2.1.8	4	1	--
Пневмодвигатель	45 3638 1754	7549- 1026100	2.1.9	1	1	--
Ротор	45 3638 1755	7549- 1026101	2.1.10	12	1	--
Гильза	45 3638 1756	7549- 1026102	2.1.10	8	1	--
Крышка	45 3638 1757	7549- 1026103	2.1.10	4	1	--
Крышка гильзы	45 3638 1758	7549- 1026104	2.1.10	13	1	--
Корпус	45 3638 1759	7549- 1026105	2.1.10	18	1	--
Кольцо	45 3638 2115	7549- 1026107	2.1.10	7	2	--
Крышка подшипника	45 3638 1760	7549- 1026109	2.1.10	1	1	--
Шестерня ведущая	45 3638 1761	7549- 1026111	2.1.10	17	1	--
Пластина	45 3638 1762	7549- 1026113	2.1.10	20	5	--
Кольцо упорное	45 3638 1062	7549- 1026206-10	2.1.11	36	1	--
Привод	45 3614 7553	7548А- 1026200	2.1.9	3	1	--
Шестерня стартера	45 3614 6105	75481- 1026201	2.1.11	18	1	--
Кольцо	45 3638 1765	7549- 1026202	2.1.11	30	1	--
Втулка	45 3638 1766	7549- 1026203	2.1.11	31	1	--
Кольцо	45 3638 1767	7549- 1026205	2.1.10	16	2	--
Пружина	45 3638 1769	7549- 1026207	2.1.11	35	1	--
Упор пружины	45 3638 1770	7549- 1026209	2.1.11	34	1	--
Кольцо шлицевое	45 3638 2116	7549- 1026221-01	2.1.11	38	1	--
Редуктор в сборе	45 3638 1771	7549- 1026220	2.1.11	46	1	--
Корпус	45 3638 1773	7549- 1026222	2.1.11	51	1	--
Вал-шестерня в сборе	45 3638 1774	7549- 1026230	2.1.11	39	1	--
Кронштейн	45 3614 7546	7548А- 1026240-10	2.1.8	7	1	--
Вал шестерни	45 3638 1775	7549- 1026231	2.1.11	45	1	--
Венец шестерни	45 3638 1776	7549- 1026232	2.1.11	43	1	--
Кольцо ведомое	45 3638 1777	7549- 1026233	2.1.11	41	2	--
Кольцо фрикционное	45 3638 1778	7549- 1026234	2.1.11	42	2	--
Пружина	45 3638 1779	7549- 1026235	2.1.11	44	2	--
Кольцо резьбовое	45 3638 1780	7549- 1026236	2.1.11	40	1	--

Продолжение таблицы 4.1

Наименование сборочных единиц, деталей	Код ОКП	Обозначение	Номер рисунка	Номер позиции	Количество на изделие БелАЗ	
					7547	75473
Полумуфта в сборе	45 3638 1781	7549- 1026250	2.1.11	20	1	--
Корпус вала привода	45 3638 2031	7549- 1026261-10	2.1.11	8	1	--
Полумуфта ведущая	45 3638 1783	7549- 1026252	2.1.11	24	1	--
Упор пружины	45 3638 2030	7549- 1026266-10	2.1.11	7	1	--
Вал привода в сборе	45 3638 1784	7549- 1026260	2.1.11	1	1	--
Полумуфта ведомая	45 3638 1786	7549- 1026262	2.1.11	4	1	--
Корпус пружины	45 3638 1787	7549- 1026263	2.1.11	5	1	--
Кольцо упорное	45 3638 1788	7549- 1026264	2.1.11	3	1	--
Пружина муфты	45 3638 1789	7549- 1026265	2.1.11	6	1	--
Корпус привода с подшипником	45 3638 1791	7549- 1026270	2.1.11	14	1	--
Корпус привода	45 3638 1792	7549- 1026271	2.1.11	17	1	--
Прижим	45 3614 6320	75481- 1026290	2.1.8	3	1	--
Сапун в сборе	45 3638 1793	7549- 1026413	2.1.11	9	1	--
Шток сапуна	45 3638 1794	7549- 1026414	2.1.11	10	1	--
Корпус	45 3638 1795	7549- 1026415	2.1.11	11	1	--
Пружина сапуна	45 3638 1796	7549- 1026416	2.1.11	12	1	--
Упор	45 3638 1797	7549- 1026417	2.1.11	13	1	--
Баллон воздушный	45 3614 6151	75481- 1031010	2.1.5	54	1	--
Приставка	45 3611 2474	7547- 1031037	2.1.5	64	1	--
Труба	45 3614 6339	7548A- 1031200	2.1.5	50	1	--
Трубопровод	45 3614 6157	75481- 1031220	2.1.5	53	1	--
Труба	45 3614 6343	7548A- 1031250	2.1.5	29	1	--
Трубка	45 3614 7843	7548A- 1031298	2.1.5	66	1	--
Трубка	45 3614 7944	7548A- 1031300	2.1.5	70	1	--
Кронштейн	45 3614 6159	75481- 1031310	2.1.5	57	1	--
Кронштейн	45 3614 6155	75481- 1031311	2.1.5	56	1	--
Воздухопровод	45 3641 0372	7512- 1031440	2.1.5	28	1	--
Воздухопровод	45 3611 2293	7547- 1031441	2.1.5	49	1	--
Воздухопровод	45 3611 2294	7547- 1031442	2.1.5	44	1	--
Трубка	45 3641 0376	7512- 1031443	2.1.5	21	1	--
Воздухопровод	45 3611 2476	7547- 1031447	2.1.5	35	1	--
Патрубок	45 3614 6344	7548A- 1031450	2.1.5	60	1	--
Хомут	45 3614 6158	75481- 1031460	2.1.5	55	2	--
Угольник	45 3614 6143	75481- 1031470	2.1.5	74	1	--
Клапан пусковой	45 3638 1426	7549- 1032180	2.1.5	1	1	--
Клапан	45 3638 1427	7549- 1032182	2.1.5	6	1	--
Упор пружины	45 3638 1428	7549- 1032192	2.1.5	3	1	--
Пружина	45 3638 1429	7549- 1032194	2.1.5	4	1	--
Уплотнитель	45 3638 1430	7549- 1032196	2.1.5	7	1	--
Кран	45 3627 6100	75211- 1032800-10	2.1.5	52	1	--
Корпус	45 3627 5758	75211- 1032802	2.1.7	9	1	--
Переходник	45 3627 5761	75211- 1032812	2.1.7	14	1	--
Рукоятка	45 3627 5762	75211- 1032820	2.1.7	3	1	--
Втулка	45 3627 5760	75211- 1032828	2.1.7	5	1	--
Клапан	45 3627 5767	75211- 1032830	2.1.7	12	1	--
Шток	45 3627 5768	75211- 1032832	2.1.7	6	1	--
Кольцо	45 3627 5769	75211- 1032836	2.1.7	11	2	--
Глушитель в сборе	45 3638 1948	7549- 1061010	2.1.9	6	1	--
Корпус глушителя	45 3638 1949	7549- 1061012	2.1.9	12	1	--
Фланец	45 3638 1951	7549- 1061030	2.1.9	7	1	--
Сетка глушителя	45 3638 1952	7549- 1061040	2.1.9	8	2	--
Дозатор смазки	45 3638 1435	7549- 1063010	2.1.5	30	1	--
Корпус дозатора	45 3638 1436	7549- 1063014	2.1.6	14	1	--
Поршень в сборе	45 3638 1437	7549- 1063020	2.1.6	1	1	--
Поршень	45 3638 1438	7549- 1063022	2.1.6	2	1	--
Дроссель	45 3638 1439	7549- 1063026	2.1.6	7	1	--
Дроссель	45 3638 1440	7549- 1063027	2.1.6	9	1	--
Клапан в сборе	45 3638 1441	7549- 1063030	2.1.6	4	1	--
Корпус клапана	45 3638 1442	7549- 1063032	2.1.6	5	1	--
Уплотнитель	45 3638 1443	7549- 1063036	2.1.6	6	1	--
Клапан	45 3638 1444	7549- 1063040	2.1.6	16	1	--
Бак топливный	45 3614 5791	75481- 1101010	2.2.4	52	1	--
Бак топливный в сборе	45 3613 8749	75483- 1101010	2.2.6	35	--	1
Корпус топливного бака	45 3614 5792	75481- 1101012	2.2.5	1	1	--
Корпус топливного бака	45 3614 5792	75481- 1101012	2.2.7	1	--	1
Пробка сливного крана	45 3619 0005	549A- 1101264	2.2.5	15	1	--
Пробка сливного крана	45 3619 0005	549A- 1101264	2.2.7	15	--	1
Пробка сливного крана	45 3619 0005	549A- 1101264	2.17.11	45	1	1

7547-3902090 КДС

Продолжение таблицы 4.1

Наименование сборочных единиц, деталей	Код ОКП	Обозначение	Номер рисунка	Номер позиции	Количество на изделие БелАЗ	
					7547	75473
Трубка подвода топлива	45 3614 2059	548А- 1104120-10	2.2.4	26	1	--
Шланг	45 3619 6377	549Б- 1104212	2.4.11	46	1	1
Переходник 7/8"-14UNF-2А	45 3637 4199	75553- 1104294	2.2.6	1	--	1
Переходник 3/4"-16UNF-2А	45 3637 4200	75553- 1104295	2.2.6	6	--	1
Топливопровод	45 3637 0017	7523- 1104420	2.2.4	48	1	--
Топливопровод	45 3637 0017	7523- 1104420	2.2.6	27	--	1
Труба всасывающая	45 3616 2127	75401- 1104470	2.2.5	8	1	--
Труба всасывающая	45 3613 8751	75483- 1104470	2.2.7	8	--	1
Трубка слива топлива	45 3614 2342	548А- 1104500-20	2.2.4	2	1	--
Трубка отвода топлива	45 3614 2067	548А- 1104516-10	2.2.4	1	1	--
Трубка	45 3613 8578	75483- 1104516	2.2.6	5	--	1
Прокладка	45 3616 0907	540- 1104519-01	2.14.3	47	12	12
Прокладка	45 3616 0970	540А- 1104519-01	2.2.4	41	9	--
Прокладка	45 3616 0970	540А- 1104519-01	2.2.6	16	--	12
Прокладка	45 3616 0970	540А- 1104519-01	2.13.1	80	2	2
Прокладка	45 3616 0970	540А- 1104519-01	2.14.1	44	16	--
Прокладка	45 3616 0970	540А- 1104519-01	2.14.2	19	--	9
Прокладка	45 3619 0970	540А- 1104519-01	2.14.6	5	2	2
Прокладка	45 3616 0970	540А- 1104519-01	2.15.4	12	4	4
Прокладка	45 3616 0970	540А- 1104519-01	2.16.6	18	--	3
Трубка слива топлива	45 3637 0024	7523- 1104520	2.2.4	44	1	--
Трубка	45 3613 8579	75483- 1104525	2.2.6	25	--	1
Трубка отвода топлива промежуточная	45 3637 0028	7523- 1104525	2.2.4	34	1	--
Топливопровод	45 3613 8585	75483- 1104550	2.2.6	34	--	1
Топливопровод промежуточный	45 3637 0025	7523- 1104550	2.2.4	35	1	--
Топливопровод к фильтру	45 3613 7529	75485- 1104557	2.2.4	14	1	--
Топливопровод к фильтру	45 3613 7553	75485- 1104558	2.2.4	14	1	--
Труба	45 3613 8580	75483- 1104560	2.2.6	26	--	1
Трубка отвода топлива	45 3637 0023	7523- 1104560	2.2.4	43	1	--
Топливопровод	45 3613 8581	75483- 1104562	2.2.6	24	--	1
Топливопровод от насоса	45 3637 0018	7523- 1104562	2.2.4	37	1	--
Топливопровод	45 3613 9900	754831- 1104576	2.2.6	3	--	1
Топливопровод	45 3613 9901	754831- 1104630	2.2.6	7	--	1
Прокладка	45 3614 2267	548А- 1104694-01	2.1.5	68	4	--
Прокладка	45 3614 2267	548А- 1104694-01	2.2.4	13	1	--
Прокладка	45 3614 2267	548А- 1104694-01	2.13.1	81	2	2
Прокладка	45 3616 3175	540А- 1104695	2.15.4	23	2	2
Прокладка	45 3614 2269	548А- 1104696-01	2.1.5	72	2	--
Прокладка	45 3614 2269	548А- 1104696-01	2.2.4	9	1	--
Прокладка	45 3614 2269	548А- 1104696-01	2.2.9	40	8	--
Прокладка	45 3614 2269	548А- 1104696-01	2.2.13	56	--	1
Прокладка	45 3614 2269	548А- 1104696-01	2.4.1	43	-	3
Прокладка	45 3614 2269	548А- 1104696-01	2.4.11	17	4	3
Прокладка	45 3614 2269	548А- 1104696-01	2.5.2	22	2	2
Прокладка	45 3614 2269	548А- 1104696-01	2.14.2	1	--	26
Прокладка	45 3614 2269	548А- 1104696-01	2.14.3	40	3	3
Прокладка	45 3614 2269	548А- 1104696	2.14.1	3	38	--
Рычаг короткий	45 3614 2495	548А- 1104928	2.2.4	12	1	--
Прокладка	45 3613 0226	540- 1105226	2.12.3	2	2	2
Педаль с накладкой в сборе	45 3614 8537	7548А- 1108010	2.2.9	48	1	--
Педаль с накладкой и упором	45 3614 4778	75481- 1108010	2.2.13	23	--	1
Педаль	45 3614 8538	7548А- 1108011	2.2.10	29	1	--
Педаль с упором	45 3614 4779	75481- 1108011	2.2.13	29	--	1
Кронштейн педали	45 3614 7047	75481- 1108025-10	2.2.13	30	--	1
Накладка	45 3619 0119	549- 1108016	2.13.3	16	1	1
Накладка педали	45 3619 0118	549- 1108016	2.2.10	28	1	--
Накладка педали	45 3619 0118	549- 1108016	2.2.13	28	--	1
Вилка	45 361 0013	525- 1108029-10	2.4.11	29	4	2
Ось	45 3637 4443	7545- 1108044	2.2.9	8	1	--
Ось	45 3514 4961	75481- 1108044	2.2.9	78	1	--
Тяга	45 3614 4962	75481- 1108050	2.2.13	50	--	1
Втулка	45 3614 8554	7548А- 1108057	2.2.10	30	1	--
Крышка	45 3522 4937	5336- 1108058	2.2.13	33	--	1
Прокладка	45 3522 4951	5336- 1108059	2.2.13	34	--	1
Пробка уплотнительная	45 3613 0243	540А- 1108060	2.14.7	40	1	--
Кронштейн	45 3613 8589	75483- 1108066	2.2.13	44	--	1
Рычаг	45 3637 4445	7545- 1108071	2.2.9	6	1	--

Продолжение таблицы 4.1

Наименование сборочных единиц, деталей	Код ОКП	Обозначение	Номер рисунка	Номер позиции	Количество на изделие БелАЗ	
					7547	75473
Рычаг	45 3613 8590	75483- 1108071	2.2.13	53	--	1
Кронштейн	45 3642 2989	78211- 1108074	2.2.13	43	--	1
Кронштейн	45 3614 6267	7548А- 1108082	2.2.9	83	1	--
Кронштейн	45 3614 4783	75481- 1108082	2.2.13	55	--	1
Кронштейн	45 3613 8592	75483- 1108082	2.2.13	46	--	1
Втулка	45 3614 7043	75481- 1108113	2.2.9	25	1	--
Тяга	45 3633 2627	7519- 1108130-10	2.2.9	13	1	--
Наконечник	45 34160251	500- 1108138	2.2.9	14	1	--
Наконечник	45 3416 0251	500- 1108138	2.2.13	16	--	6
Наконечник в сборе	45 3416 0251	500- 1108138	2.2.10	14	2	--
Наконечник	--	500- 1108140	2.2.10	15	2	--
Наконечник	--	500- 1108140	2.2.13	17	--	6
Втулка	45 3613 0253	540- 1108141	2.13.2	10	1	1
Втулка	45 3613 0253	540- 1108141	2.16.8	17	2	2
Сухарь	--	500- 1108142	2.2.10	18	2	--
Сухарь	--	500- 1108142	2.2.13	20	--	6
Пробка	--	500- 1108144	2.2.10	19	2	--
Пробка	--	500- 1108144	2.2.13	21	--	6
Пружина	--	500- 1108146	2.2.10	17	2	--
Пружина	--	500- 1108146	2.2.13	19	--	6
Палец	--	500- 1108148-01	2.2.10	16	2	--
Палец	--	500- 1108148-01	2.2.13	18	--	6
Кронштейн	45 3614 7535	7548А- 1108150	2.2.9	88	1	--
Ось	45 3614 4966	75481- 1108156	2.2.13	32	--	1
Кронштейн	45 3614 8540	7548А- 1108160	2.2.10	34	1	--
Кольцо	45 3522 4952	5336- 1108161	2.2.13	31	--	1
Кронштейн	45 3614 7534	7548А- 1108170	2.2.9	29	1	--
Кронштейн	45 3614 7046	75481- 1108170	2.2.13	51	--	1
Кронштейн	45 3616 5301	75406- 1108200	2.2.9	81	1	--
Трос	45 3614 4788	75404- 1108210-10	2.2.13	47	--	1
Трос останова двигателя	45 3614 4788	75481- 1108210	2.2.9	58	1	--
Крышка	45 3632 3928	74211- 1108216	2.2.9	33	1	--
Тяга	45 3614 8154	7548А- 1108220	2.2.9	24	1	--
Тяга останова двигателя	45 3632 3929	74211- 1108220	2.2.9	82	1	--
Стяжка	45 3641 1548	75125- 1108258	2.2.10	13	1	--
Рычаг	45 3616 6281	75404- 1108260	2.2.9	77	1	--
Рычаг	45 3616 6282	75404- 1108272	2.2.9	76	1	--
Пластина	45 3614 5864	75481- 1108276	2.2.9	21	2	--
Пластина	45 3613 8594	75483- 1108277	2.2.9	46	1	--
Пластина	45 3613 8594	75483- 1108277	2.2.13	39	--	1
Шайба	45 3613 0257	540- 1108279	2.2.10	7	2	--
Шайба	45 3613 0257	540- 1108279	2.2.13	3	--	2
Рукоятка в сборе	45 3619 0786	549Б- 1108280	2.2.13	1	--	1
Рукоятка ручной подачи топлива в сборе	45 3619 0786	549Б- 1108280	2.2.10	5	1	--
Шайба	45 3613 0260	540- 1108284	2.2.10	8	1	--
Шайба	45 3613 0260	540- 1108284	2.2.13	4	--	1
Кронштейн	45 3613 0261	540- 1108286	2.2.10	6	1	--
Кронштейн	45 3613 0261	540- 1108286	2.2.13	2	--	1
Рукоятка	45 3619 0787	549Б- 1108290	2.2.10	11	1	--
Рукоятка	45 3619 0787	549Б- 1108290	2.2.13	7	--	1
Держатель	45 3632 3934	74211- 1108298	2.2.9	22	3	--
Втулка	45 3614 8543	7548А- 1108308	2.2.10	36	1	--
Стяжка	45 3614 7538	7548А- 1108326	2.2.9	43	1	--
Шланг соединительный	45 3632 4026	74211- 1108390	2.2.9	67	1	--
Шланг соединительный	45 3632 4182	74211- 1108391	2.2.9	57	1	--
Рукав	45 3614 8149	7548А- 1108393	2.2.9	52	1	--
Механизм толкающий в сборе	45 3614 4794	75481- 1108450	2.2.10	21	1	--
Механизм толкающий в сборе	45 3613 8596	75483- 1108450	2.2.13	13	--	1
Труба толкателя	45 3614 4795	75481- 1108452	2.2.10	22	1	--
Труба толкателя	45 3614 4795	75481- 1108452	2.2.13	14	--	1
Тяга толкателя	45 3614 4798	75481- 1108472	2.2.10	23	1	--
Тяга толкателя	45 3614 4798	75481- 1108472	2.2.13	15	--	1
Трубопровод	45 3614 7071	75481- 1108480	2.2.9	60	1	--
Трубопровод	45 3614 8150	7548А- 1108480	2.2.9	54	1	--
Трубопровод	45 3614 5740	75481- 1108500-10	2.2.9	64	1	--
Трубопровод	45 3614 8552	7548А- 1108504-10	2.2.9	51	1	--
Шайба специальная	45 3619 7552	549- 1108498	2.2.9	72	2	--

7547-3902090 КДС

Продолжение таблицы 4.1

Наименование сборочных единиц, деталей	Код ОКП	Обозначение	Номер рисунка	Номер позиции	Количество на изделие БелАЗ	
					7547	75473
Трубопровод	45 1156 3724	7547- 1108500	2.2.9	56	1	--
Трубопровод	45 3614 5739	75481- 1108504	2.2.9	61	2	--
Ось	45 3629 0847	7420- 1108548	2.2.9	79	1	--
Кронштейн	45 3614 7048	75481- 1108650	2.2.9	9	1	--
Клапан пневматический	45 3637 7217	7545- 1108900	2.2.10	35	1	--
Корпус клапана	45 3637 7218	7545- 1108904	2.2.11	28	1	--
Крышка клапана	45 3637 7219	7545- 1108908	2.2.11	4	1	--
Пружина	45 3634 0703	7545- 1108918-10	2.2.11	26	1	--
Поршень	45 3637 7220	7545- 1108912	2.2.11	24	1	--
Толкатель	45 3637 7221	7545- 1108914	2.2.11	2	1	--
Чехол	45 3637 7223	7545- 1108922	2.2.11	1	1	--
Кольцо	45 3637 7224	7545- 1108926	2.2.11	23	1	--
Прокладка	45 3637 7225	7545- 1108928	2.2.11	25	4	--
Клапан первичный в сборе	45 3637 7226	7545- 1108940	2.2.11	6	1	--
Корпус клапана первичного	45 3637 7227	7545- 1108942	2.2.11	21	1	--
Поршень	45 3637 7228	7545- 1108946	2.2.11	7	1	--
Гильза	45 3637 7230	7545- 1108948	2.2.11	19	1	--
Гильза клапана первичного	45 3637 7229	7545- 1108949	2.2.11	9	1	--
Клапан впускной	45 3637 7231	7545- 1108952	2.2.11	10	1	--
Клапан вторичный	45 3637 7232	7545- 1108954	2.2.11	16	1	--
Пружина	45 3634 0706	7545- 1108966-10	2.2.11	14	1	--
Диск опорный	45 3637 7233	7545- 1108958	2.2.11	15	1	--
Диск	45 3637 7235	7545- 1108974	2.2.11	11	1	--
Кольцо	45 3637 7236	7545- 1108976	2.2.11	17	1	--
Кольцо стопорное	45 3637 7239	7545- 1108984	2.2.11	18	2	--
Сетка	45 3637 7240	7545- 1108986	2.2.11	32	1	--
Элемент фильтрующий	45 3637 7241	7545- 1108988	2.2.11	31	2	--
Фильтр воздушный	45 3611 2404	7547- 1109010	2.2.1	5	1	--
Фильтр воздушный	45 3611 2404	7547- 1109010	2.2.2	5	--	1
Корпус воздушного фильтра	45 3611 2408	7547- 1109050	2.2.3	1	1	1
Кронштейн	45 3614 7816	7548D- 1109120	2.2.1	7	2	--
Кронштейн	45 3614 7816	7548D- 1109120	2.2.2	7	--	2
Кронштейн	45 3611 2754	75474- 1109120	2.2.2	21	--	1
Прокладка	45 3614 7799	7548D- 1109131	2.2.1	6	2	--
Прокладка	45 3614 7799	7548D- 1109131	2.2.2	6	--	2
Пластина	45 3611 2750	75474- 1109178	2.2.2	29	--	1
Трубопровод	45 3611 2755	75483- 1109224-10	2.2.2	18	--	1
Трубопровод	45 3611 2256	7547- 1109224	2.2.1	20	1	--
Шланг	45 3641 2244	75125- 1109248	2.2.1	19	1	--
Шланг	45 3641 2244	75125- 1109248	2.2.2	17	--	1
Прокладка	45 3641 3641	75125- 1109297	2.2.3	2	1	1
Шланг	45 3613 5508	7548- 1109319	2.2.1	17	2	--
Кронштейн	45 3614 7913	7548D- 1109320	2.2.1	21	1	--
Кронштейн	45 3614 7913	7548D- 1109320	2.2.2	20	--	1
Кронштейн	45 3616 5225	75406- 1109320	2.4.1	35	-	1
Лента	45 3614 7814	7548D- 1109352	2.2.1	15	1	--
Держатель фильтрующего элемента	45 3614 7807	7548D- 1109420	2.2.3	3	1	1
Хомут	45 3613 5516	7548- 1109580	2.2.1	16	4	--
Хомут	45 3638 1931	7549- 1109580	2.2.1	18	2	--
Хомут	45 3638 1931	7549- 1109580	2.2.2	16	--	2
Хомут	45 3614 7815	7548D- 1109590	2.2.1	2	2	--
Хомут	45 3614 7815	7548D- 1109590	2.2.2	2	--	2
Держатель	45 3641 6778	75125- 1109670	2.2.3	14	1	1
Кронштейн	45 3611 2253	7547- 1109800	2.2.1	14	1	--
Прокладка	45 3641 3637	75125- 1109916	2.2.3	8	2	2
Кронштейн	45 3637 0036	7523- 1113052	2.2.6	33	--	1
Кронштейн топливopокачивающего насоса	45 3637 0036	7523- 1113052	2.2.4	54	1	--
Пружина оттяжная	45 3613 0319	540- 1115043	2.2.9	47	1	--
Пружина оттяжная	45 3613 0319	540- 1115043	2.2.13	40	--	1
Обогреватель топлива	45 3637 1897	7555- 1138010	2.2.6	9	--	1
Обогреватель топлива с фильтром в сборе	45 3637 3304	7555- 1138012	2.2.8	1	--	1
Крышка	45 3541 0490	7512- 1138052	2.2.8	10	--	1
Фильтр топливный в сборе	45 3637 3307	7555- 1138060	2.2.8	15	--	1
Стержень с фиксатором в сборе	45 3637 3308	7555- 1138062	2.2.8	3	--	1
Стержень	45 3637 3309	7555- 1138064	2.2.8	4	--	1

Продолжение таблицы 4.1

Наименование сборочных единиц, деталей	Код ОКП	Обозначение	Номер рисунка	Номер позиции	Количество на изделие БелАЗ	
					7547	75473
Кронштейн	45 3613 9895	754831- 1138070	2.2.6	42	--	1
Подшипник	46 1574 6619	1176724Л	2.5.8	5	1	1
Труба приемная правая	45 3637 1533	7523- 1203005-11	2.3.1	14	1	
Труба приемная левая	45 3637 1534	7523- 1203006-11	2.3.1	18	1	
Прокладка	45 3637 0632	7523- 1203020	2.3.1	15	2	
Труба выхлопная правая	45 3637 0637	7523- 1203050-10	2.3.1	2	1	
Труба выхлопная левая	45 3637 0638	7523- 1203051-10	2.3.1	19	1	
Труба выхлопная	45 3613 8609	75483- 1203050	2.3.2	-	1	
Кронштейн с трубами	45 3613 8611	75483- 1203056	2.3.2	-	1	
Кронштейн	45 3637 0646	7523- 1203109-10	2.3.1	7	1	
Кронштейн	45 3637 0098	7523- 1203110	2.3.1	8	1	
Кронштейн	45 3613 8613	75483- 1203110	2.3.2	-	1	
Хомут	45 3616 0112	540А- 1203114	2.3.1	3	4	
Хомут	45 3613 5543	7548- 1203114	2.3.2	-	2	
Труба входная правая в сборе	45 3613 5544	7548- 1203150	2.3.2	-	1	
Труба правая	45 3613 5544	7548- 1203150	2.3.1	1	1	
Труба левая	45 3613 5545	7548- 1203151	2.3.1	20	1	
Труба входная правая	45 3613 5544	7548- 1203152	2.3.2	-	1	
Труба входная левая	45 3613 5547	7548- 1203153	2.3.1	25	1	
Кронштейн	45 3637 0096	7523- 1203180	2.3.1	4	2	
Кронштейн	45 3613 5556	7548- 1203180	2.3.2	-	1	
Пластина	45 3613 8617	75483- 1203198	2.3.2	-	4	
Кронштейн правый	45 3616 1899	7540- 1203250	2.3.1	21	2	
Кронштейн правый	45 3616 1899	7540- 1203250	2.3.2	-	1	
Кронштейн левый	45 3616 1900	7540- 1203251	2.3.1	22	2	
Кронштейн левый	45 3616 1900	7540- 1203251	2.3.2	-	1	
Шарнир	45 3613 3890	540Э- 1203324	2.3.1	11	2	
Шарнир	45 3613 8623	75483- 1203324	2.3.2	-	1	
Корпус шарнира	45 3613 0436	540С- 1203325	2.3.1	13	2	
Корпус шарнира	45 3613 8624	75483- 1203325	2.3.2	-	1	
Кольцо	45 3613 0439	540С- 1203333	2.3.1	12	4	
Кольцо	45 3616 5564	7548- 1203333	2.3.1	27	1	
Кольцо	45 3614 5564	7548- 1203333	2.3.2	-	2	
Корпус шарнира	45 3613 5565	7548- 1203620	2.3.1	26	1	
Корпус шарнира	45 3613 5565	7548- 1203620	2.3.2	-	2	
Блок радиаторов	45 3613 9888	75473- 1300008	2.4.1	2	-	1
Блок радиаторов	45 3614 5915	7548А- 1300008	2.4.2	22	1	-
Радиатор водяной	45 3614 0164	548А- 1301010	2.4.4	6	2	-
Радиатор водяной	45 3614 0164	548А- 1301010	2.4.5	15	-	1
Радиатор	-	75473- 1301011	2.4.5	12	-	1
Радиатор водяной	45 3614 1241	548А- 1301011	2.4.4	1	1	-
Радиатор водяной	45 3614 1241	548А- 1301011	2.4.5	1	-	1
Блок радиатора	45 3613 0461	540- 1301020	2.4.6	13	1	2
Бачок верхний	45 3613 0464	540- 1301055-10	2.4.6	8	1	2
Бачок радиатора верхний	45 3614 0167	548А- 1301055	2.4.8	4	2	1
Прокладка	45 3613 0470	540- 1301094	2.4.6	9	2	4
Стойка	45 3616 1125	540А- 1301101	2.4.6	11	1	1
Стойка	45 5613 0472	540- 1301101	2.4.6	12	1	1
Стойка	45 3613 0472	540- 1301101	2.4.8	6	2	1
Стойка	45 3614 0170	548А- 1301101	2.4.8	14	2	1
Накладка	45 5613 0475	540- 1301120	2.4.6	10	4	8
Бачок нижний	45 3613 0467	540- 1301178-10	2.4.6	14	1	2
Пластина опорная	45 3614 0172	548А- 1302012	2.4.4	25	3	-
Пластина опорная	45 3614 0172	548А- 1302012	2.4.5	23	-	3
Тяга левая	45 3616 2482	540А- 1302035-10	2.4.3	6	1	1
Втулка	45 3614 0175	548- 1302038	2.4.4	12	8	-
Втулка	45 3614 0175	548- 1302038	2.4.5	6	-	4
Втулка	45 3614 0176	548А- 1302038	2.4.4	8	4	-
Втулка	-	75483- 1302038	2.4.5	11	-	4
Подушка	45 3613 0492	540- 1302060	2.1.3	1	6	--
Подушка	45 3613 0492	540- 1302060	2.4.3	5	7	7
Втулка распорная	45 3613 0494	540- 1302063	2.4.3	34	1	1
Подушка подвески радиатора верхняя	45 3613 0495	540- 1302070	2.4.3	33	1	1
Втулка	45 3614 1727	548А- 1302080	2.4.6	5	4	8
Болт специальный	45 3611 0025	530- 1302118	2.4.6	16	8	16
Болт специальный	45 3611 0025	530- 1302118	2.4.8	11	16	8
Шланг	45 3613 0498	540- 1303010	2.4.2	40	1	-

7547-3902090 КДС

Продолжение таблицы 4.1

Наименование сборочных единиц, деталей	Код ОКП	Обозначение	Номер рисунка	Номер позиции	Количество на изделие БелАЗ	
					7547	75473
Шланг	45 3616 4419	540А- 1303010	2.4.2	30	7	-
Шланг	45 3632 0178	7421- 1303010	2.4.2	39	1	-
Шланг соединительный	45 3616 4419	540А- 1303010	2.4.1	10	-	7
Шланг	45 3611 0026	525- 1303010-Б	2.4.2	48	4	-
Шланг соединительный	45 3611 0026	525- 1303010-Б	2.4.1	16	-	4
Труба	45 3613 9903	754731- 1303020	2.4.1	15	-	1
Трубка	45 3614 5910	7548А- 1303022	2.4.2	49	1	-
Труба	45 3613 8315	75473- 1303031	2.4.1	12	-	1
Труба левая	45 3637 0059	7523- 1303031	2.4.2	34	1	-
Труба правая	45 3637 0055	7523- 1303042	2.4.2	25	1	-
Труба	45 3613 8318	75473- 1303058	2.4.1	21	-	1
Труба	45 3613 5518	7548А- 1303058	2.4.2	53	1	-
Труба	45 3637 0053	7523- 1303060	2.4.2	35	1	-
Труба	45 3613 8319	75473- 1303060	2.4.1	14	-	1
Патрубок	45 3642 3740	78211- 1303065	2.4.1	22	-	1
Шланг	45 3613 0521	540- 1303067	2.4.2	2	4	-
Шланг	45 3613 0521	540- 1303067	2.13.14	8	2	2
Шланг	45 3614 3756	75482- 1303067	2.4.2	23	1	-
Шланг соединительный	45 3613 0521	540- 1303067	2.2.4	32	2	--
Шланг соединительный	45 3613 0521	540- 1303067	2.2.9	63	1	--
Шланг соединительный	45 3613 0521	540- 1303067	2.4.1	7	-	3
Шланг соединительный	45 3613 5582	7548- 1303067	2.4.1	50	-	4
Патрубок	45 3616 3689	75401- 1303080	2.4.5	2	-	2
Патрубок	45 3614 4269	548А- 1303082-01	2.4.4	5	3	-
Патрубок	45 3614 4269	548А- 1303082-01	2.4.5	9	-	4
Патрубок	45 3616 0141	540А- 1303082	2.4.5	14	-	1
Прокладка	45 3616 0142	540А- 1303083	2.4.4	21	1	-
Прокладка	45 3616 0142	540А- 1303083	2.4.5	13	-	2
Прокладка	45 3613 8311	75473- 1303083	2.4.1	48	-	2
Патрубок	45 3613 8321	75473- 1303084	2.4.1	52	-	2
Патрубок	45 3614 1249	548А- 1303084	2.4.4	22	1	-
Патрубок	45 3614 1249	548А- 1303084	2.4.5	22	-	1
Труба	45 3613 8312	75473- 1303085	2.4.1	31	-	1
Труба	45 3614 5913	7548А- 1303085	2.4.2	24	1	-
Шайба регулировочная	45 3613 0528	540- 1303089	2.4.4	3	3	-
Шайба регулировочная	45 3613 0528	540- 1303089	2.4.5	3	-	6
Труба	45 3614 4494	548А- 1303091-01	2.4.2	41	1	-
Труба	45 3616 0144	540А- 1303100-А	2.4.1	6	-	2
Труба	45 3614 4832	75481- 1303114	2.4.2	8	1	-
Труба	45 3614 5196	75481- 1303116	2.4.2	16	1	-
Труба	45 3613 8757	75473- 1303118	2.4.1	40	-	1
Труба	45 3614 4833	75481- 1303120	2.4.2	17	1	-
Труба	45 3637 0057	7523- 1303126	2.4.2	38	1	-
Труба	45 3613 9440	75473- 1303152	2.4.1	45	-	1
Труба	45 3613 9441	75473- 1303153	2.4.1	41	-	1
Труба	45 3614 3577	548А- 1303166-10	2.4.1	19	-	1
Труба	45 3614 3577	548А- 1303166-10	2.4.2	3	1	-
Шланг соединительный	45 3616 4495	540А- 1303156	2.4.1	29	-	1
Труба	45 3613 8326	75473- 1303166	2.4.1	9	-	1
Труба	45 3614 3578	548А- 1303167	2.4.1	18	-	1
Труба нижняя	45 3614 3578	548А- 1303167	2.4.2	1	1	-
Труба	45 3613 8759	75473- 1303168	2.4.1	13	-	1
Хомут	45 3616 0150	540А- 1303170	2.4.2	43	1	-
Патрубок	45 3613 9444	75473- 1303200-10	2.4.1	49	-	1
Патрубок	45 3613 9438	75473- 1303201	2.4.1	42	-	1
Прокладка	45 3613 8760	75473- 1303220	2.4.1	23	-	1
Патрубок	45 3614 4399	75482- 1303281-10	2.4.2	36	1	-
Труба	45 3613 9443	75473- 1303277	2.4.1	46	-	1
Труба	45 3613 9442	75473- 1303278	2.4.1	44	-	1
Патрубок	45 3613 8336	75473- 1303280	2.4.1	28	-	1
Патрубок	45 3614 4836	75481- 1303280	2.4.2	21	1	-
Хомут	45 3619 0049	549А- 1303350-01	2.1.3	6	2	--
Хомут	45 3619 0049	549А- 1303350-01	2.4.1	27	-	2
Лента	45 3619 0078	549А- 1303354-01	2.1.3	7	2	--
Накладка	45 3619 0082	549А- 1303356-01	2.1.3	8	2	--
Хомут	45 3619 0109	549А- 1303360-01	2.4.1	17	-	8
Хомут	45 3619 0109	549А- 1303360-01	2.4.2	50	8	-
Лента	45 3619 0114	549А- 1303364-01	2.4.2	52	8	-

Продолжение таблицы 4.1

Наименование сборочных единиц, деталей	Код ОКП	Обозначение	Номер рисунка	Номер позиции	Количество на изделие БелАЗ	
					7547	75473
Накладка	45 3619 0115	549A- 1303366-01	2.4.2	51	8	-
Хомут	45 3619 0121	549A- 1303370-01	2.4.1	11	-	14
Хомут	45 3619 0121	549A- 1303370-01	2.4.2	31	14	-
Хомут	45 3637 0931	7523- 1303370	2.4.2	44	4	-
Хомут	45 3627 1296	75211- 1303370	1.1.12	13	6	--
Хомут	45 3627 1296	75211- 1303370	2.4.1	30	-	4
Хомут	45 3627 1296	75211- 1303370	2.4.2	26	10	-
Хомут	45 3614 3744	75482- 1303370	2.4.1	51	-	8
Лента	45 3619 0122	549A- 1303374-01	2.4.2	32	14	-
Лента	45 3627 1297	75211- 1303374	2.4.2	27	10	-
Лента	45 3637 0932	7523- 1303374	2.4.2	45	4	-
Накладка	45 3619 0130	549A- 1303376-01	2.4.2	33	18	-
Накладка	45 3627 1298	75211- 1303376	2.4.2	28	10	-
Шланг соединительный	45 3619 0319	549A- 1303454	2.4.1	26	-	1
Пробка	45 3525 1688	500A- 1304010	2.4.1	57	-	1
Пробка	45 3525 1588	500A- 1304010	2.4.2	18	1	-
Прокладка	45 3613 0548	540- 1304090-01	2.17.11	19	1	1
Пробка	45 3613 0549	540- 1304118	2.17.11	18	1	1
Кран	45 9167 7107	Kp2- 1305010	2.1.3	5	2	--
Кран	45 3613 5617	7548- 1305020	2.4.1	20	-	1
Кран	45 3613 5617	7548- 1305020	2.4.2	37	1	-
Ручка сливного краника	45 3619 1126	549A- 1305022	2.1.1	16	1	--
Крыльчатка вентилятора	45 3616 0568	540A- 1308012-10	2.4.3	8	2	2
Шкив ведомый правый	45 3613 0012	540- 1308024-20	2.4.9	10	1	1
Шкив ведомый левый	45 3613 6540	540- 1308025-13	2.4.9	10	1	1
Ремень	11 0000 0038	204- 1308020	2.4.3	26	2	2
Корпус привода вентилятора	45 3613 3477	540- 1308032-10	2.4.9	12	2	2
Крышка	45 3613 3478	540- 1308035-10	2.4.9	15	2	2
Гайка	45 3613 0588	540- 1308027-01	2.4.9	11	2	2
Привод вентилятора правый	45 3614 2377	548A- 1308030	2.4.3	14	1	1
Привод вентилятора левый	45 3614 2378	548A- 1308031	2.4.3	28	1	1
Кольцо	45 9836 0242	540C- 1308038	2.1.5	2	1	--
Кольцо	45 9836 0242	540C- 1308038	2.5.4	9	1	1
Вал вентилятора	45 3614 0215	548- 1308050	2.4.9	1	2	2
Кронштейн правого вентилятора	45 3614 3311	548A- 1308060-10	2.4.3	21	1	1
Кронштейн левого вентилятора	45 3613 5278	540C- 1308062-10	2.4.3	30	1	1
Втулка распорная	45 3613 3474	540- 1308055	2.4.9	5	2	2
Тяга	45 3616 2007	540A- 1308092	2.4.3	15	1	1
Тяга	45 3614 3309	548A- 1308098	2.4.3	27	1	1
Шайба регулировочная	45 3611 0037	530- 1308102	2.4.3	24	6	6
Шайба регулировочная	45 3613 0523	540- 1308103	2.4.3	17	8	8
Ролик натяжной левый	45 3613 0624	540- 1308110-01	2.4.3	22	1	1
Ролик натяжной правый	45 3613 0625	540- 1308111-01	2.4.3	23	1	1
Ролик натяжной	45 3613 6542	7548- 1308112-01	2.4.10	2	2	2
Шайба	45 3614 1529	548A- 1308118	2.4.10	9	2	2
Рычаг	45 3613 4480	540- 1308140-10	2.4.10	1	1	1
Рычаг	45 3613 4479	540- 1308141-10	2.4.10	1	1	1
Кольцо	45 3613 3475	540- 1308150-Б	2.4.10	10	2	2
Крышка	45 3613 0635	540- 1308162	2.4.10	6	2	2
Шкив ведущий	45 3614 3989	548A- 1308211-13	2.1.1	21	1	--
Шкив ведущий	--	75473- 1308211	2.1.13	3	--	8
Палец	45 3616 2005	540A- 1308226	2.4.3	13	2	2
Пластина	45 3614 2474	548A- 1308607	2.4.3	2	4	4
Кожух правого вентилятора	45 3614 2176	548A- 1309010-10	2.4.4	15	1	-
Кожух правого вентилятора	-	75483- 1309010	2.4.5	16	-	1
Кожух левого вентилятора	45 3614 5917	7548A- 1309011	2.4.4	23	1	-
Кожух левого вентилятора	45 3614 4143	75483- 1309011	2.4.5	24	-	1
Штора	45 3614 1350	548A- 1309103	2.4.3	39	1	1
Кронштейн	45 3614 1351	548A- 1309114	2.4.3	35	5	5
Жалюзи	45 3614 4839	75481- 1310110	2.4.11	34	1	-
Жалюзи	-	75483- 1310110	2.4.11	35	-	1
Стойка жалюзи	45 3614 4502	548A- 1310125-10	2.4.12	3	1	-
Стойка жалюзи	45 3614 4502	548A- 1310125-10	2.4.13	3	-	1
Угольник верхний	-	75481- 1310115	2.4.12	8	1	-
Угольник верхний	-	75481- 1310115	2.4.13	7	-	1
Стойка	45 3613 0676	540- 1310125	2.4.12	7	2	-
Стойка	45 3613 0676	540- 1310125	2.4.13	6	-	2
Рычаг	45 3613 0678	540- 1310134	2.4.2	42	1	-

7547-3902090 КДС

Продолжение таблицы 4.1

Наименование сборочных единиц, деталей	Код ОКП	Обозначение	Номер рисунка	Номер позиции	Количество на изделие БелАЗ	
					7547	75473
Угольник нижний	-	75483- 1310134	2.4.13	9	-	1
Угольник нижний	-	75481- 1310135	2.4.12	10	1	-
Пластина	45 3613 0684	540- 1310150	2.4.12	9	31	-
Пластина	45 3613 0684	540- 1310150	2.4.13	4	-	33
Пластина	45 3613 0685	540- 1310152	2.4.12	4	7	-
Пластина	45 3613 0685	540- 1310152	2.4.13	8	-	5
Кронштейн	45 3614 4848	75481- 1310190	2.4.11	16	1	-
Тяга	45 3614 4849	75481- 1310195	2.4.11	27	2	1
Тяга	-	75481- 1310210	2.4.12	14	1	-
Тяга	-	75481- 1310210	2.4.13	12	-	1
Тяга	-	75481- 1310212	2.4.12	5	1	-
Тяга	-	75483- 1310250	2.4.13	5	-	1
Тяга	45 3614 4501	548А- 1310250	2.4.12	6	1	-
Тяга	45 3614 1260	548А- 1310251	2.4.12	11	1	-
Кронштейн	45 3614 4855	75481- 1310290	2.4.11	19	1	1
Пневмопереключатель	45 3619 1194	549Б- 1310300	2.4.11	23	2	1
Шток	45 3619 1195	549А- 1310304	2.4.14	7	2	1
Воздухопровод	45 3614 5689	75481- 1310370	2.4.11	24	2	1
Воздухопровод	45 3614 5690	75481- 1310374	2.4.11	25	2	1
Воздухопровод	45 3614 5691	75481- 1310376	2.4.11	9	2	1
Воздухопровод	45 3614 5692	75481- 1310380	2.4.11	12	1	-
Воздухопровод	45 3614 5693	75481- 1310381	2.4.11	18	1	-
Воздухопровод	45 3614 5694	75481- 1310384	2.4.11	10	1	-
Воздухопровод	45 3614 5735	75481- 1310396	2.4.11	47	1	1
Воздухопровод	45 3614 5736	75481- 1310397	2.4.11	30	1	1
Бачок расширительный	45 3613 9449	75473- 1311010	2.4.1	58	-	1
Бачок расширительный	45 3614 5918	7548А- 1311010	2.4.2	13	1	-
Чехол	--	575- 1312258-Б	2.13.3	6	1	1
Шайба стопорная	45 3611 0046	530- 1503185	2.4.14	10	6	3
Передача гидромеханическая в сборе	45 3611 4083	7547- 1700004-01	2.5.1	1	1	1
Коробка передач	45 3611 2248	7547- 1701002	2.5.5	1	1	1
Кольцо 1Б82	45 3611 0059	525- 1701034	2.1.11	47	1	--
Кольцо замковое	45 3611 0059	525- 1701034	2.4.9	13	2	2
Кольцо уплотнительное	45 3637 1392	7523- 1701035	2.5.21	2	10	10
Шайба	45 3613 4750	540- 1701076-40	2.5.14	27	1	1
Кольцо установочное подшипника	45 3613 0751	540- 1701066	2.5.14	12	1	1
Кольцо уплотнительное	45 3637 1393	7523- 1701108	2.5.21	1	2	2
Кольцо уплотнительное	45 3637 1393	7523- 1701108	2.5.23	1	6	6
Кольцо уплотнительное	45 3637 1393	7523- 1701108	2.5.24	5	6	6
Фланец	45 3637 2010	7555- 1701172	2.5.14	24	1	1
Кольцо стопорное	45 3613 0775	540- 1701204	2.5.12	10	2	2
Кольцо стопорное	45 3613 0775	540- 1701204	2.5.13	11	4	4
Кольцо стопорное	45 3613 0775	540- 1701204	2.5.14	6	1	1
Кольцо распорное	45 3637 7034	75551- 1701208	2.5.12	2	1	1
Втулка	45 3613 6588	7548- 1701212	2.5.13	12	2	2
Втулка	45 3613 6588	7548- 1701212	2.5.12	12	1	1
Втулка подвода смазки	45 3613 6587	7548- 1701213	2.5.13	27	1	1
Втулка подвода смазки	45 3613 0781	540- 1701216	2.5.12	7	2	2
Втулка подвода смазки	45 3613 0781	540- 1701216	2.5.13	7	3	3
Картер коробки передач	45 3637 3378	7555- 1701310-10	2.5.11	31	1	1
Картер коробки передач	45 3613 6388	7548- 1701312	2.5.17	1	1	1
Стакан	45 3613 4807	7548- 1701315	2.5.17	6	2	2
Стакан	45 3613 6479	7548- 1701316	2.5.17	3	2	2
Прокладка картера коробки передач	45 3613 6402	7548- 1701317	2.5.11	32	1	1
Прокладка картера коробки передач правая	45 3613 6403	7548- 1701318	2.5.11	33	1	1
Прокладка картера коробки передач левая	45 3613 6404	7548- 1701319	2.5.11	34	1	1
Картер гидромеханической передачи	45 3637 3379	7555- 1701320-10	2.5.11	36	1	1
Картер гидромеханической передачи	45 3637 2012	7555- 1701322-10	2.5.18	8	1	1
Гайка	45 3611 0060	525- 1701323-20	2.10.1	21	2	2
Гайка	45 3611 0060	525- 1701323-В	2.7.1	44	2	--
Шайба	45 3611 0061	5250- 1701324-20	2.10.1	20	2	2

Продолжение таблицы 4.1

Наименование сборочных единиц, деталей	Код ОКП	Обозначение	Номер рисунка	Номер позиции	Количество на изделие БелАЗ	
					7547	75473
Шайба замковая	45 3611 0061	525- 1701324-B	2.7.1	43	2	--
Прокладка крышки люка	45 3613 5688	7548- 1701326	2.5.16	29	1	1
Кольцо уплотнительное	45 3611 2673	540- 1701326-01	2.5.26	23	6	6
Кольцо уплотнительное	45 3613 3433	540- 1701326-B	2.5.5	51	1	1
Вал первичный	45 3613 7959	7548- 1701330-31	2.5.12	1	1	1
Пружина	45 3613 0802	540- 1701332	2.5.26	13	36	36
Вал первичный	45 3613 7961	7548- 1701332-50	2.5.21	3	1	1
Распределитель первичного вала	45 3613 6853	7548- 1701340-10	2.5.21	5	1	1
Втулка	45 3613 4826	7548- 1701374	2.5.13	5	1	1
Распределитель	45 3613 7962	7548- 1701384-10	2.5.23	3	1	1
Распределитель	45 3613 7962	7548- 1701384-10	2.5.24	3	1	1
Кольцо распорное	45 3613 4827	7548- 1701375	2.5.12	4	1	1
Фиксатор распределителя	45 3613 7177	7548- 1701387-10	2.5.23	7	1	1
Фиксатор распределителя	45 3613 7177	7548- 1701387-10	2.5.24	7	1	1
Шайба	45 3613 4830	7548- 1701378	2.5.11	11	4	4
Шайба	45 3613 4830	7548- 1701378	2.5.13	3	2	2
Шайба	45 3613 4830	7548- 1701378	2.5.14	3	1	1
Крышка диапазонного вала	45 3613 7960	7548- 1701380-01	2.5.16	33	1	1
Вал диапазонный	45 3613 7169	7548- 1701402-20	2.5.22	1	1	1
Крышка диапазонного вала	45 3613 5691	7548- 1701382	2.5.23	6	1	1
Распределитель диапазонного вала	45 3613 7169	7548- 1701410-20	2.5.22	6	1	1
Планка	45 3613 4835	7548- 1701396	2.5.16	22	2	2
Скоба крепления подшипника	45 3613 5692	7548- 1701398	2.5.12	16	2	2
Скоба крепления подшипника	45 3613 5692	7548- 1701398	2.5.13	23	4	4
Вал диапазонный	45 3613 5693	7548- 1701400-01	2.5.13	16	1	1
Фиксатор	45 3613 4840	7548- 1701408	2.5.22	2	1	1
Кольцо	45 9836 0929	7548- 1701417	2.5.22	4	2	2
Крышка реверсивного вала	45 3613 7963	7548- 1701430-11	2.5.16	35	1	1
Крышка реверсивного вала	45 3613 4846	7548- 1701432-10	2.5.24	8	1	1
Пружина	45 3613 4616	540- 1701424	2.5.27	5	2	2
Пружина наружная	45 3613 4616	540- 1701424	2.5.34	31	1	1
Втулка подвода смазки	45 3613 4844	7548- 1701426	2.5.13	14	1	1
Крышка	45 3615 2121	543- 1714026-B	2.1.4	4	1	--
Прокладка	45 3615 2124	543- 1714029-B	2.1.4	5	2	--
Вал реверсивный	45 3613 6596	7548- 1701450-10	2.5.13	24	1	1
Вал реверсивный	45 3613 4848	7548- 1701452-10	2.5.22		1	1
Втулка	45 3613 6595	7548- 1701456-10	2.5.22	3	1	1
Распределитель реверсивного вала	45 3613 6589	7548- 1701460	2.5.22		1	1
Вал выходной	45 3613 7995	7548- 1701502-40	2.5.14	16	1	1
Втулка упорная	45 3613 6591	7548- 1701474-10	2.5.13	25	1	1
Крышка люка	45 3613 7244	7548- 1701480	2.5.16	24	1	1
Крышка шестерен привода реверсивного вала	45 3637 3376	7555- 1701490-10	2.5.11	22	1	1
Крышка	45 3637 2014	7555- 1701492-10	2.5.11	23	1	1
Крышка люка	45 3613 7245	7548- 1701482	2.5.16	28	1	1
Ограничитель	45 3613 7246	7548- 1701486	2.5.16	26	1	1
Шайба центрирующая	45 3613 4850	7548- 1701488	2.5.17	4	1	1
Шестерня первой передачи ведущая	45 3613 6593	7548- 1701510-20	2.5.12	9	1	1
Шестерня первой передачи ведущая	45 3613 6593	7548- 1701510-20	2.5.13	28	1	1
Втулка дистанционная	45 3613 4856	7548- 1701506-10	2.5.14	15	2	2
Прокладка крышки шестерен привода реверсивного вала верхняя	45 3613 6405	7548- 1701496	2.5.11	26	1	1
Прокладка крышки шестерен привода реверсивного вала верхняя	45 3613 6406	7548- 1701497	2.5.11	30	1	1
Шестерня второй передачи ведущая	45 3613 6594	7548- 1701520-10	2.5.12	14	1	1
Втулка распорная	45 3613 8831	7548- 1701515	2.5.14	14	1	1
Шестерня третьей передачи ведущая	45 3637 3377	7555- 1701530	2.5.13	29	1	1
Шестерня третьей передачи ведомая	45 3637 1815	7555- 1701538	2.5.14	18	1	1
Отражатель	45 3613 4868	7548- 1701544	2.5.14	21	1	1

7547-3902090 КДС

Продолжение таблицы 4.1

Наименование сборочных единиц, деталей	Код ОКП	Обозначение	Номер рисунка	Номер позиции	Количество на изделие БелАЗ	
					7547	75473
Шестерня понижающего диапазона	45 3613 6620	7548- 1701556-10	2.5.14	13	1	1
Кольцо упорное	45 3613 5709	7548- 1701548	2.5.14	8	1	1
Кольцо упорное	45 3613 5709	7548- 1701548	2.5.16	42	1	1
Шестерня понижающего диапазона	45 3613 4870	7548- 1701550	2.5.13	15	1	1
Шестерня повышающего диапазона	45 3637 3330	7555- 1701560	2.5.13	9	1	1
Шестерня повышающего диапазона	45 3637 1816	7555- 1701568	2.5.14	17	1	1
Шестерня привода реверсивного вала ведущая	45 3637 1817	7555- 1701582	2.5.11	27	1	1
Шестерня привода реверсивного вала	45 3637 1818	7555- 1701588	2.5.13	19	1	1
Брызговик шестерни	45 3613 5714	7548- 1701650	2.5.16	43	1	1
Уплотнитель	45 3613 4884	7548- 1701668	2.5.16	44	1	1
Брызговик шестерен	45 3613 5717	7548- 1701670	2.5.16	20	1	1
Рым-болт	45 9951 1770	7548- 1701698	2.5.6	22	2	2
Рым-болт М20	45 9951 1770	7548- 1701698	2.5.17	2	2	2
Смотровое стекло указателя уровня масла	45 3613 4727	540- 1701754	2.5.17	10	1	1
Прижим крышки	45 3613 4730	540- 1701756	2.5.17	14	1	1
Экран указателя уровня масла	45 3613 4728	540- 1701756	2.5.17	9	1	1
Крышка	45 3613 4729	540- 1701762	2.5.17	13	1	1
Палец	45 3613 4732	540- 1701768	2.5.17	15	1	1
Кольцо прижимное	45 3613 4731	540- 1701772	2.5.17	12	1	1
Пробка	45 3613 4733	540- 1701774	2.5.3	20	1	1
Палец тяги	45 3613 0867	540- 1703133	2.5.16	16	2	2
Насос масляный передний	45 3637 9732	7555- 1704010-11	2.5.2	4	1	1
Корпус насоса	45 3637 2017	7555- 1704014-10	2.5.4	15	2	2
Крышка первой секции насоса	45 3637 2018	7555- 1704022-10	2.5.4	8	1	1
Крышка второй секции насоса	45 3637 2019	7555- 1704024-10	2.5.4	4	1	1
Пластина торцового уплотнения	45 3637 2020	7555- 1704028	2.5.4	13	2	2
Шестерня масляного насоса	45 3613 4914	7548- 1704030	2.5.4	17	4	4
Валик ведущий	45 3613 7518	7548- 1704034-01	2.5.4	18	1	1
Валик ведомый	45 3613 4916	7548- 1704036	2.5.4	19	1	1
Пластина промежуточная	45 3613 4917	7548- 1704042	2.5.4	16	1	1
Втулка	45 3613 4909	7548- 1704134	2.5.2	9	1	1
Шайба промежуточная	45 3613 0903	540- 1704147-10	2.2.8	19	--	26
Шайба промежуточная	45 3613 0903	540- 1704147-10	2.5.32	3	45	45
Шайба промежуточная	45 3613 0903	540- 1704147-10	2.5.33	6	45	45
Шайба	45 3613 0897	540- 1704139	2.12.9	12	1	1
Шайба защитная	45 3613 0897	540- 1704139	2.2.8	17	--	2
Шайба защитная	45 3613 0897	540- 1704139	2.5.32	5	1	1
Шайба защитная	45 3613 0897	540- 1704139	2.5.33	2	2	2
Кольцо	45 3613 0902	540- 1704145	2.12.9	9	1	1
Кольцо стопорное	45 3613 0902	540- 1704145	2.2.8	16	--	1
Кольцо стопорное	45 3613 0902	540- 1704145	2.5.32	2	1	1
Кольцо стопорное	45 3613 0902	540- 1704145	2.5.33	1	1	1
Штифт	45 3613 0904	540- 1704151	2.2.8	7	--	1
Фиксатор	45 3613 0906	540- 1704156	2.2.8	6	--	1
Пружина	45 3613 0907	540- 1704158	2.2.8	8	--	1
Пружина	45 3613 4935	7548- 1704172	2.5.30	7	1	1
Пружина	45 3613 0913	540- 1704177	2.13.3	8	1	1
Корпус маслозаборника	45 3613 7778	7548- 1704310-10	2.5.15	9	1	1
Патрубок	45 3613 7783	7548- 1704342-10	2.5.15	5	2	2
Элемент фильтрующий	45 3613 7784	7548- 1704360-10	2.5.15	11	1	1
Стержень	45 3613 7785	7548- 1704370-10	2.5.32	6	1	1
Стержень	45 3613 7785	7548- 1704370-10	2.5.33	3	1	1
Каркас с сеткой	45 3613 7787	7548- 1704378-10	2.5.32	1	1	1
Ручка	45 3613 4963	7548- 1704374	2.5.32	7	1	1
Ручка	45 3613 4963	7548- 1704374	2.5.33	4	1	1
Крышка	45 3613 8294	7548- 1704388-01	2.5.15	14	2	2
Корпус полнопоточного фильтра	45 3613 7797	7548- 1704410-10	2.5.15	17	1	1
Элемент фильтрующий полнопоточного фильтра	45 3613 7800	7548- 1704450	2.5.15	15	1	1
Прижим	45 3613 4978	7548- 1704466	2.5.3	9	1	1
Прижим	45 3613 4978	7548- 1704466	2.5.15	8	6	6

Продолжение таблицы 4.1

Наименование сборочных единиц, деталей	Код ОКП	Обозначение	Номер рисунка	Номер позиции	Количество на изделие БелАЗ	
					7547	75473
Гайка	45 3631 0061	6411- 1704480	2.5.3	23	1	1
Корпус фильтра тонкой очистки	45 3613 4979	7548- 1704510	2.5.3	4	1	1
Кожух фильтра	45 3613 4980	7548- 1704520	2.5.3	25	1	1
Уплотнитель	45 3613 6856	7548- 1704547-10	2.5.3	29	2	2
Шпилька	45 3613 4986	7548- 1704544	2.5.3	31	1	1
Труба нагнетательная	45 3613 7248	7548- 1704620-10	2.5.2	26	1	1
Фланец	45 3613 4994	7548- 1704634	2.5.2	27	1	1
Электромагнит в сборе	45 3612 2251	531- 1705048-11	2.5.27	17	5	5
Электромагнит в сборе	45 3612 2251	531- 1705048-11	2.5.29	-	1	1
Фланец	45 3613 5091	7548- 1705076	2.5.28	4	1	1
Фланец	45 3613 5091	7548- 1705076	2.5.29	12	1	1
Толкатель	45 3612 1561	531- 1705207-20	2.5.27	18	5	5
Толкатель	45 3612 1561	531- 1705207-20	2.5.29	15	1	1
Втулка	45 3612 2252	531- 1705206	2.5.28	2	1	1
Втулка	45 3612 2252	531- 1705206	2.5.29	20	1	1
Втулка	45 3612 2252	531- 1705206	2.17.3	4	2	2
Картер гидротрансформатора с приводом насосов	45 3613 7485	7548- 1709020-20	2.5.5	12	1	1
Картер гидротрансформатора в сборе	45 3613 7252	7548- 1709021-10	2.5.6	8	1	1
Картер нижний	45 3613 7254	7548- 1709023-10	2.5.7	6	1	1
Крышка картера	45 3613 7838	7548- 1709027-10	2.5.5	20	1	1
Картер верхний	45 3613 5188	7548- 1709022	2.5.7	4	1	1
Крышка подшипника	45 3613 6986	7548- 1709034-10	2.5.8	6	1	1
Колесо насоса	45 3613 5193	7548- 1709030	2.5.5	26	1	1
Колесо	45 3613 5194	7548- 1709032	2.5.8	4	1	1
Пластина стопорная	45 3613 5196	7548- 1709038	2.5.8	2	8	8
Кольцо уплотнительное	45 3637 1394	7523- 1709040	2.5.25	4	2	2
Прокладка	45 3613 5190	7548- 1709044	2.5.7	5	1	1
Прокладка картера левая	45 3613 6401	7548- 1709045	2.5.5	9	1	1
Прокладка картера правая	45 3613 6399	7548- 1709046	2.5.5	11	1	1
Прокладка картера нижняя	45 3613 6400	7548- 1709047	2.5.5	13	1	1
Кожух гидротрансформатора	45 3613 5209	7548- 1709074	2.5.5	45	1	1
Колесо турбины	45 3613 5199	7548- 1709080	2.5.5	39	1	1
Колесо турбины	45 3614 2418	548A- 1709082	2.5.9	5	1	1
Ступица	45 3613 5200	7548- 1709084	2.5.9	6	1	1
Ступица	45 3613 6708	7548- 1709086-01	2.5.9	1	1	1
Скоба замковая	45 3613 0981	540- 1709096-10	2.5.13	22	4	4
Кольцо уплотнительное	45 3613 0978	540- 1709094-01	2.5.5	27	1	1
Пластина стопорная	45 3614 1760	548A- 1709096	2.5.5	21	18	18
Колесо первого реактора	45 3614 2404	548A- 1709110	2.5.5	37	1	1
Колесо первого реактора	45 3614 2405	548A- 1709113	2.5.10	5	1	1
Обойма	45 3614 2406	548A- 1709117	2.5.10	4	1	1
Пружина	45 3614 2408	548A- 1709125	2.1.6	3	1	--
Пружина муфты свободного хода	45 3614 2408	548A- 1709125	2.5.5	34	24	24
Толкатель	45 3614 2407	548A- 1709126	2.5.5	35	24	24
Стержень пружины	45 3614 2409	548A- 1709127	2.5.5	33	24	24
Кольцо упорное	45 3614 2403	548A- 1709128	2.5.10	6	1	1
Кольцо упорное	45 3614 2401	548A- 1709129	2.5.10	3	1	1
Гайка ступицы реактора	45 3614 1763	548A- 1709132	2.5.5	30	1	1
Ступица гидротрансформатора	45 3613 7958	7548- 1709152-20	2.5.25	2	1	1
Пластина	45 3613 0991	540- 1709135	2.5.9	4	6	6
Шайба стопорная	45 3613 0991	540- 1709135	2.4.3	31	6	6
Пластина	45 3614 2410	548A- 1709136	2.5.10	2	6	6
Ступица гидротрансформатора	45 3613 7964	7548- 1709150-11	2.5.11	39	1	1
Фиксатор	45 3613 5206	7548- 1709160	2.5.25	3	1	1
Пластина стопорная	45 3613 5208	7548- 1709168	2.5.5	48	9	9
Барaban фрикциона блокировки в сборе	45 3613 5723	7548- 1709178	2.5.5	54	1	1
Шайба плавающая	45 3614 2402	548A- 1709178	2.5.5	31	2	2
Барaban фрикциона	45 3613 5290	7548- 1709184	2.5.5	53	1	1
Стержень	45 3613 5207	7548- 1709186	2.5.5	52	2	2
Ступица реакторов	45 3613 5211	7548- 1709202	2.5.5	29	1	1
Колесо второго реактора	45 3614 2422	548A- 1709210	2.5.5	32	1	1
Колесо второго реактора	45 3614 2423	548A- 1709213	2.5.10		1	1
Кольцо распорное	45 3613 6921	7548- 1709230	2.5.5	28	1	1
Кожух с насосным колесом в сборе	45 3613 5217	7548- 1709250	2.5.5	56	1	1

7547-3902090 КДС

Продолжение таблицы 4.1

Наименование сборочных единиц, деталей	Код ОКП	Обозначение	Номер рисунка	Номер позиции	Количество на изделие БелАЗ	
					7547	75473
Ступица фрикциона блокировки	45 3613 5213	7548- 1709312	2.5.5	42	1	1
Поршень фрикциона блокировки	45 3613 5218	7548- 1709314	2.5.5	47	1	1
Кольцо уплотнительное	45 3613 5214	7548- 1709324	2.5.5	50	1	1
Крышка люка	45 3613 5215	7548- 1709392	2.5.5	8	1	1
Прокладка крышки люка	45 3613 5216	7548- 1709394	2.5.5	10	1	1
Фрикцион первой передачи	45 3613 6433	7548- 1711400	2.5.12	6	1	1
Барабан фрикциона первой передачи	45 3613 6492	7548- 1711412	2.5.26	17	1	1
Кольцо	45 3613 5386	7548- 1711414	2.5.26	22	6	6
Венец барабана	45 3637 2030	7548- 1711416	2.5.26	21	5	5
Кольцо	45 3613 5384	7548- 1711419	2.5.26	16	6	6
Поршень в сборе	45 3613 5725	7548- 1711420	2.5.26	32	6	6
Поршень	45 3613 5003	7548- 1711422	2.5.26	14	6	6
Диск нажимной в сборе	45 3613 5726	7548- 1711424	2.5.26	8	6	6
Диск нажимной	45 3613 6372	7548- 1711425	2.5.26	10	6	6
Пружина	45 3613 5006	7548- 1711426	2.5.26	33	36	36
Кольцо	45 3613 5007	7548- 1711428	2.5.26	7	6	6
Гильза клапана	45 3613 5008	7548- 1711432	2.5.26	29	6	6
Золотник	45 3613 5727	7548- 1711434	2.5.26	28	6	6
Пружина	45 3613 5009	7540- 1711436	2.13.16	5	1	1
Пружина	45 3613 5009	7548- 1711436	2.5.26	30	6	6
Крышка	45 3613 5010	7548- 1711438	2.5.26	31	6	6
Крышка	45 3613 5011	7548- 1711439	2.5.26	27	6	6
Кольцо уплотнительное	45 3611 2305	7548- 1711441-01	2.5.26	11	6	6
Опора пружины	45 3613 5013	7548- 1711452	2.5.26	6	6	6
Кольцо опорное	45 3613 5014	7548- 1711454	2.5.26	5	6	6
Кольцо опорное	45 3613 7143	7548- 1711462	2.5.5	40	1	1
Кольцо опорное	45 3613 7143	7548- 1711462	2.5.26	1	6	6
Кольцо уплотнительное	45 3611 2302	7548- 1711472-01	2.5.26	15	6	6
Кольцо уплотнительное	45 3611 2303	7548- 1711474-01	2.5.26	12	6	6
Диск ведущий	45 3613 6370	7548- 1711482	2.5.5	44	4	4
Диск ведущий	45 3613 6370	7548- 1711482	2.5.26	4	38	38
Диск ведомый	45 3613 6969	7548- 1711484	2.5.5	43	4	4
Диск ведомый	45 3613 6969	7548- 1711484	2.5.26	3	44	44
Диск упорный	45 3613 6371	7548- 1711492	2.5.26	2	6	6
Фрикцион второй передачи	45 3613 6432	7548- 1711500	2.5.12	13	1	1
Фрикцион второй передачи	45 3613 6432	7548- 1711500	2.5.13	26	2	2
Барабан фрикциона второй передачи	45 3613 6480	7548- 1711512	2.5.26	18	3	3
Фрикцион понижающего диапазона	45 3611 4076	7548- 1711600-01	2.5.13	13	1	1
Барабан фрикциона понижающего диапазона	45 3613 5024	7548- 1711612-10	2.5.26	19	2	2
Фрикцион повышающего диапазона	45 3637 9730	7555- 1711700-01	2.5.13	6	1	1
Барабан фрикциона в сборе	45 3637 3335	7555- 1711710	2.5.26	20	1	1
Пружина	45 3613 1027	540- 1712131	2.5.27	23	5	5
Пружина	45 3613 1027	540- 1712131	2.5.29	7	1	1
Пружина	45 3613 1027	540- 1712131	2.17.3	13	2	2
Пружина фиксатора	45 3613 1027	540- 1712131	2.5.16	17	2	2
Крышка	45 3612 0229	531- 1712137	2.5.27	1	4	4
Крышка гильзы	45 3612 0229	531- 1712137	2.5.38	2	1	1
Пружина	45 3613 1036	540- 1712159-10	2.5.34	32	1	1
Пружина	45 3613 1047	540- 1712184	2.12.5	2	2	2
Кольцо	45 3613 1050	540- 1712194	2.5.3	26	1	1
Кольцо стопорное	45 3613 1050	540- 1712194	2.5.4	11	4	4
Коробка золотниковая	45 3613 6768	7548- 1712210-10	2.5.19	11	1	1
Корпус	45 3613 6769	7548- 1712212-10	2.5.34	20	1	1
Пилот	45 3612 1562	531- 1712220-10	2.17.3	10	2	2
Гильза регулятора главного давления	45 3613 6565	7548- 1712222-10	2.5.34	24	1	1
Гильза толкателя	45 3613 6564	7548- 1712226-10	2.5.34	27	1	1
Гильза пилота	45 3612 0234	531- 1712217	2.17.3	11	2	2
Золотник	45 3613 5030	7548- 1712224	2.5.34	25	1	1
Толкатель	45 3613 5032	7548- 1712228	2.5.34	26	1	1
Опора в сборе	45 3613 7157	7548- 1712230	2.5.34	28	1	1
Золотник	45 3613 6758	7548- 1712244-10	2.5.34	11	1	1
Опора пружин	45 3613 7158	7548- 1712234	2.5.34	30	2	2

Продолжение таблицы 4.1

Наименование сборочных единиц, деталей	Код ОКП	Обозначение	Номер рисунка	Номер позиции	Количество на изделие БелАЗ	
					7547	75473
Крышка	45 3613 5034	7548- 1712238	2.5.34	33	1	1
Гильза клапана блокировки	45 3613 7088	7548- 1712262-20	2.5.34	44	1	1
Гильза регулятора давления гидротрансформатора	45 3613 5035	7548- 1712242	2.5.34	10	1	1
Золотник	45 3613 7088	7548- 1712264-20	2.5.34	43	1	1
Втулка	45 3613 6759	7548- 1712256-10	2.5.34	8	1	1
Пружина	45 3613 5037	7548- 1712246	2.5.34	12	1	1
Опора	45 3613 5038	7548- 1712248	2.5.34	13	1	1
Золотник	45 3613 5040	7548- 1712254	2.5.34	9	1	1
Крышка	45 3613 5041	7548- 1712258	2.5.34	14	1	1
Крышка	45 3613 3739	7548- 1712268-10	2.5.34	47	1	1
Пружина	45 3613 5046	7548- 1712272	2.5.34	45	1	1
Опора	45 3613 5047	7548- 1712274	2.5.34	46	1	1
Гильза плунжера	45 3613 6755	7548- 1712286-10	2.5.34	42	1	1
Седло	45 3613 5057	7548- 1712322	2.5.34	3	1	1
Пружина	45 3613 5058	7548- 1712324	2.5.34	5	1	1
Пластина	45 3613 6762	7548- 1712335-10	2.5.34	34	1	1
Крышка	45 3613 5059	7548- 1712326	2.5.34	7	1	1
Крышка	45 3613 5060	7548- 1712332	2.5.34	1	7	7
Прокладка корпуса золотников	45 3613 6766	7548- 1712342-10	2.5.19	12	1	1
Пластина	45 3613 5061	7548- 1712334	2.5.34	37	1	1
Винт регулировочный	45 3613 5063	7548- 1712336	2.5.34	17	3	3
Опора пружины аварийного клапана	45 3613 5824	7548- 1712366-10	2.5.18	33	1	1
Клапан корректирующий	45 3613 5070	7548- 1712380	2.5.19	9	1	1
Корпус	45 3613 5071	7548- 1712382	2.5.31	4	1	1
Гильза	45 3613 5072	7548- 1712384	2.5.31	10	1	1
Золотник	45 3613 5073	7548- 1712386	2.5.31	9	1	1
Механизм управления гидромеханической передачей	45 3613 6843	7548- 1712410-20	2.5.19	3	1	1
Корпус	45 3613 6844	7548- 1712412-20	2.5.27	25	1	1
Крышка	45 3613 5074	7548- 1712392	2.5.31	6	1	1
Крышка	45 3613 5075	7548- 1712393	2.5.31	11	1	1
Пластина	45 3613 5076	7548- 1712394	2.5.31	3	2	2
Прокладка	45 3637 3374	7555- 1712396	2.5.19	10	1	1
Патрубок	45 3613 4446	540- 1712417	2.1.5	80	2	--
Гильза	45 3613 5080	7548- 1712422	2.5.27	32	4	4
Золотник	45 3613 5083	7548- 1712424	2.5.27	33	4	4
Гильза диапазоновых фрикционов	45 3613 5082	7548- 1712426	2.5.27	26	1	1
Золотник	45 3613 5083	7548- 1712428	2.5.27	27	1	1
Шланг	45 3616 0197	540А- 1712431-02	2.1.3	16	2	--
Пружина	45 3613 5054	7548- 1712432	2.5.27	28	5	5
Пружина механизма управления	45 3613 5054	7548- 1712432	2.5.18	34	1	1
Шланг	45 3613 4214	540- 1712435-02	2.1.3	34	1	--
Шланг	45 3613 4214	540- 1712435-02	2.1.5	40	1	--
Крышка	45 3613 5741	7548- 1712434	2.5.27	30	5	5
Шланг сливной	45 3614 0265	548А- 1712434	2.5.39	11	2	--
Пластина	45 3613 5084	7548- 1712436	2.5.27	31	1	1
Гильза	45 3613 5085	7548- 1712442	2.5.29	9	1	1
Гильза пилота	45 3613 5085	7548- 1712442	2.5.27	20	5	5
Золотник	45 3613 5086	7548- 1712444	2.5.29	10	1	1
Золотник пилота	45 3613 5086	7548- 1712444	2.5.27	21	5	5
Крышка корпуса пилота	45 3613 5087	7548- 1712446	2.5.27	24	5	5
Прокладка корпуса механизма управления	45 3613 6842	7548- 1712458-10	2.5.19	4	1	1
Седло	45 3613 5069	7548- 1712474	2.5.34	39	1	1
Скоба	45 3614 1053	548А- 1712495-10	2.12.7	24	2	2
Механизм разблокировки в сборе	45 3613 6765	7548- 1712500	2.5.27	--	1	1
Корпус	45 3613 6764	7548- 1712502	2.5.27	10	1	1
Прокладка	45 3613 6845	7548- 1712512-10	2.5.27	13	1	1
Гильза	45 3613 6760	7548- 1712504	2.5.27	4	2	2
Золотник	45 3613 6757	7548- 1712506	2.5.27	3	2	2
Крышка	45 3613 6754	7548- 1712508	2.5.27	7	2	2
Крышка	45 3613 4894	7548- 1712528	2.5.5	3	1	1
Крышка	45 3613 4894	7548- 1712528	2.5.16	6	1	1
Датчик турбинного колеса	45 3613 4895	7548- 1712530	2.5.16	9	2	2
Рычаг кронштейна	45 3613 5382	7548- 1712542-10	2.5.16	10	2	2

7547-3902090 КДС

Продолжение таблицы 4.1

Наименование сборочных единиц, деталей	Код ОКП	Обозначение	Номер рисунка	Номер позиции	Количество на изделие БелАЗ	
					7547	75473
Прокладка	45 3613 1086	540- 1712534	2.9.4	11	6	6
Втулка распорная	45 3613 4898	7548- 1712535	2.5.16	7	2	2
Питатель	45 3613 4900	7548- 1712538	2.5.16	23	1	1
Рычаг датчика	45 3613 5744	7548- 1712546	2.5.16	8	2	2
Кронштейн	45 3613 4906	7548- 1712550	2.5.16	11	2	2
Крышка люка	45 3613 5219	7548- 1712556-01	2.5.16	4	1	1
Прокладка	45 3613 5745	7548- 1712558	2.5.16	3	1	1
Шайба	45 3612 0255	531- 1712612	2.5.29	8	1	1
Шайба	45 3612 0255	531- 1712612	2.5.27	22	5	5
Шайба	45 3612 0255	531- 1712612	2.17.3	12	2	2
Трубопровод	45 3613 5092	7548- 1712620	2.5.3	11	1	1
Трубка смазки	45 3613 5096	7548- 1712642	2.5.16	32	1	1
Переходник	45 3613 5097	7548- 1712652	2.5.2	14	1	1
Трубка смазки	45 3613 5098	7548- 1712654	2.5.2	16	1	1
Трубка	45 3613 5099	7548- 1712662	2.5.16	34	1	1
Трубка слива	45 3613 5100	7548- 1712672	2.5.18	14	1	1
Угольник сливной	45 3613 5101	7548- 1712674	2.5.18	17	1	1
Крышка	45 3613 5102	7548- 1712688	2.5.18	19	1	1
Кожух защитный	45 3613 7738	7548- 1712690-01	2.5.1	4	1	1
Экран электромагнитов	45 3613 7138	7548- 1712696	2.5.1	5	1	1
Переходник	45 3729 2202	7806- 1712916	2.13.2	32	1	1
Переходник	45 3729 2203	7806- 1712918	2.5.3	6	2	2
Заглушка	45 3613 5746	7548- 1712996	2.5.6	21	1	1
Заглушка	45 3613 7138	7548- 1712996	2.5.11	5	1	1
Заглушка	45 3613 5746	7548- 1712996	2.5.18	30	3	3
Заглушка	45 3613 5746	7548- 1712996	2.5.30	15	1	1
Блок радиатора	45 3613 1089	540- 1714015	2.4.8	8	2	1
Уплотнитель	45 3613 4634	540- 1714018	2.4.8	12	4	2
Вставка	45 3614 7848	7548D- 1714032	2.5.40	1	--	2
Бачок радиатора нижний	45 3613 1095	540- 1714078	2.4.8	10	2	1
Прокладка	45 3613 1097	540- 1714094	2.4.8	9	4	2
Шнур уплотнительный	45 3615 2165	543- 1714101	2.1.4	8	1	--
Накладка	45 3613 1099	540- 1714122	2.4.8	7	8	4
Кронштейн	45 3613 1100	540- 1715030	2.5.1	10	2	2
Прокладка	45 3613 1101	540- 1715032	2.5.1	6	4	4
Кронштейн	45 3613 5238	7548- 1715272	2.5.1	2	2	2
Прокладка	45 3613 5308	7548- 1715276	2.5.1	3	2	2
Фильтроэлемент	45 3637 6477	7555- 1716110	2.2.8	18	--	27
Фильтроэлемент	45 3637 6477	7555- 1716110	2.5.32	4	46	46
Фильтроэлемент	45 3637 6477	7555- 1716110	2.5.33	5	46	46
Фильтроэлемент	45 3637 6477	7555- 1716110	2.12.9	14	14	14
Трубопровод отводящий	45 3614 8107	7548A- 1719020-20	2.5.39	21	1	--
Трубопровод	45 3611 2588	75473- 1719024-20	2.5.40	18	--	1
Трубопровод отводящий	45 3613 8337	75473- 1719020	2.5.40	15	--	1
Трубопровод	45 3613 8341	75473- 1719030	2.5.40	19	--	1
Трубопровод подводный	45 3611 2586	75473- 1719050-20	2.5.40	10	--	1
Трубопровод	45 3611 2593	75473- 1719056-20	2.5.40	9	--	1
Трубопровод подводный	45 3614 4875	75481- 1719050	2.5.39	20	1	--
Переходник	45 3613 8349	75473- 1719060	2.5.40	11	--	2
Угольник	45 3611 2590	75473- 1719090-20	2.5.40	3	--	2
Труба	45 3611 2591	75473- 1719080	2.5.40	16	--	1
Труба	45 3613 5728	7548- 1719080	2.5.39	23	1	--
Труба промежуточная	45 3614 6373	7548A- 1719120	2.5.39	3	1	--
Труба промежуточная	45 3611 2589	75473- 1719120	2.5.40	14	--	1
Кронштейн	45 3611 2596	75473- 1719184	2.5.40	5	--	2
Скоба	45 3616 3167	7540- 1719196	2.5.40	8	--	2
Скоба	45 3616 3167	75402- 1719196	2.5.39	13	2	--
Скоба	45 3614 3073	548П- 1719198	2.5.39	17	2	--
Скоба	45 3614 3073	548П- 1719198	2.5.40	20	--	4
Шланг в сборе	45 3614 3146	548П- 1719330	2.5.39	7	2	--
Чехол защитный	45 3614 3148	548П- 1719332	2.5.39	10	2	--
Шланг	45 3614 3149	548П- 1719340	2.5.39	8	2	--
Шланг	45 3614 3149	548П- 1719340	2.5.40	4	--	4
Шланг	45 3614 3150	548П- 1719390	2.5.40	13	--	1
Шланг	45 3614 3151	548П- 1719430	2.5.39	22	1	--
Шланг	45 3614 3151	548П- 1719430	2.5.40	17	--	2
Передача согласующая	45 3613 5781	7548- 1731002	2.5.2	13	1	1
Картер согласующей передачи	45 3613 6985	7548- 1731015-10	2.5.35	1	1	1

Продолжение таблицы 4.1

Наименование сборочных единиц, деталей	Код ОКП	Обозначение	Номер рисунка	Номер позиции	Количество на изделие БелАЗ	
					7547	75473
Прокладка верхняя	45 3613 6498	7548- 1731018-10	2.5.2	24	1	1
Вал первичный	45 3613 6703	7548- 1731030-20	2.5.35	13	1	1
Прокладка нижняя	45 3613 6497	7548- 1731019	2.5.2	12	1	1
Крышка картера	45 3613 5729	7548- 1731020	2.5.35	4	1	1
Прокладка	45 3613 5730	7548- 1731021	2.5.35	3	1	1
Кольцо распорное	45 3616 4183	540А- 1731036-10	2.5.35	12	3	3
Шестерня ведущая	45 3613 5233	7548- 1731034	2.5.35	15	1	1
Шестерня ведущая	45 3613 5233	7548- 1731034	2.5.36	8	1	1
Стакан подшипника	45 3613 6983	7548- 1731049-10	2.5.35	17	1	1
Крышка первичного вала	45 3613 5344	7548- 1731041	2.5.35	18	1	1
Крышка	45 3613 7208	7548- 1731043-01	2.5.35	20	1	1
Стакан подшипника	45 3614 4050	548А- 1731054-10	2.5.35	11	3	3
Стакан подшипника	45 3614 4050	548А- 1731054-10	2.5.36	3	1	1
Сальник	45 3613 1117	540- 1731045	2.5.35	19	1	1
Вал	45 3613 7363	7548- 1731069-21	2.5.35	35	1	1
Прокладка	45 3613 5361	7548- 1731048	2.5.35	30	4	4
Прокладка	45 3613 5361	7548- 1731048	2.5.36	2	2	2
Фланец	45 3613 7194	7548- 1731050-01	2.5.35	22	1	1
Крышка	45 3613 5364	7548- 1731060-10	2.5.35	31	1	1
Крышка	45 3613 5364	7548- 1731060-10	2.5.36	1	1	1
Втулка	45 3613 7520	7548- 1731071-20	2.5.2	8	3	3
Втулка шлицевая	45 3613 7520	7548- 1731071-20	2.5.36	25	1	1
Шайба упорная	45 3613 1123	540- 1731052	2.5.18	13	1	1
Шайба упорная	45 3613 1123	540- 1731052	2.7.5	3	1	1
Прокладка	45 3613 5366	7548- 1731056	2.5.35	25	4	4
Прокладка	45 3613 5366	7548- 1731056	2.5.36	14	2	2
Прокладка	45 3614 1612	548А- 1731056	2.5.35	26	6	6
Прокладка	45 3614 1612	548А- 1731056	2.5.36	15	3	3
Прокладка	45 3614 1613	548А- 1731057	2.5.35	27	4	4
Прокладка	45 3614 1613	548А- 1731057	2.5.36	16	2	2
Прокладка	45 3614 1614	548А- 1731058	2.5.35	28	3	3
Прокладка	45 3614 1614	548А- 1731058	2.5.36	17	1	1
Прокладка	45 3614 1615	548А- 1731059	2.5.35	29	2	2
Прокладка	45 3614 1615	548А- 1731059	2.5.36	18	1	1
Вал ведомый	45 3613 6705	7548- 1731100-30	2.5.36	4	1	1
Шестерня	45 3613 5234	7548- 1731075	2.5.35	32	1	1
Вал ведомый	45 3613 6706	7548- 1731102-20	2.5.36	11	1	1
Стакан подшипника	45 3613 6678	7548- 1731118-10	2.5.36	10	1	1
Вал привода насоса	45 3613 7484	7548- 1731122-10	2.5.36	27	1	1
Шестерня ведущая	45 3613 5235	7548- 1731115	2.5.36	7	1	1
Шестерня ведомая	45 3613 5237	7548- 1731124	2.5.36	26	1	1
Пластина	45 3613 6676	7548- 1731136-10	2.5.35	10	2	2
Крышка	45 3613 4238	540- 1731302-10	2.5.35	37	1	1
Пластина	45 3613 5732	7548- 1731318	2.5.35	7	2	2
Вставка	45 3617 1955	547- 1752114	2.1.4	6	16	--
Шестерня привода насосов промежуточная	45 3613 5107	7548- 1767032	2.5.18	26	1	1
Шестерня привода насосов ведущая	45 3613 5108	7548- 1767034	2.5.8	3	1	1
Блок-шестерня	45 3613 5109	7548- 1767036	2.5.14	7	1	1
Кольцо распорное	45 3613 5110	7548- 1767038	2.5.6	7	3	3
Кольцо распорное	45 3613 5110	7548- 1767038	2.5.18	24	1	1
Шестерня	45 3613 7482	7548- 1767056-10	2.5.6	19	1	1
Шестерня	45 3613 7481	7548- 1767053	2.5.6	13	2	2
Кожух	45 3613 5116	7548- 1767061	2.5.6	12	1	1
Крышка	45 3613 5120	7548- 1767065	2.5.6	15	1	1
Уплотнитель	45 3613 5122	7548- 1767068	2.5.6	14	1	1
Уплотнитель	45 3613 5791	7548- 1767069	2.5.16	46	1	1
Ось	45 3613 5123	7548- 1767074	2.5.18	28	1	1
Пластина	45 3613 5124	7548- 1767076	2.5.6	18	2	2
Кольцо распорное	45 3613 5125	7548- 1767078	2.5.12	11	2	2
Кольцо распорное	45 3613 5125	7548- 1767078	2.5.13	10	4	4
Кольцо распорное	45 3613 5125	7548- 1767078	2.5.14	5	2	2
Втулка	45 3613 5126	7548- 1767082	2.5.6	2	2	2
Брызговики	45 3613 5127	7548- 1767090	2.5.16	45	1	1
Корпус переключателя	45 3612 1422	531- 1803108	2.4.14	2	2	1
Кольцо стопорное	45 3611 0069	530- 1803125	2.4.14	4	2	1
Кольцо	45 3417 5519	535А- 1803134	2.4.14	5	4	2

7547-3902090 КДС

Продолжение таблицы 4.1

Наименование сборочных единиц, деталей	Код ОКП	Обозначение	Номер рисунка	Номер позиции	Количество на изделие БелАЗ	
					7547	75473
Поршень	45 3611 0070	530- 1803135	2.4.14	3	2	1
Крышка	45 3612 1423	531- 1803139	2.4.14	9	2	1
Подшипник	46 2415 6530	2007144M	2.7.8	1	2	--
Подшипник	46 2415 6530	2007144M	2.7.9	3	--	2
Подшипник	46 2415 6539	2007148	2.7.8	4	2	--
Подшипник	46 2415 6539	2007148	2.7.9	1	--	2
Хомут	45 3619 7526	549- 2105543	2.14.1	20	2	--
Хомут	45 9811 1205	549- 2105543	2.14.2	26	--	1
Хомут электромонтажный	45 3619 7527	549- 2105544	2.2.9	84	2	--
Втулка	45 3619 0258	549A- 2108247	2.14.4	30	1	1
Кольцо	45 3619 0258	549A- 2108247	2.14.1	6	4	--
Кольцо	45 3619 0258	549A- 2108247	2.14.2	6	--	3
Кольцо муфты	45 3619 6382	549B- 2115225	2.1.2	4	2	--
Кольцо стопорное	45 9836 0022	549A- 2118278	2.12.5	5	2	2
Наконечник	45 3633 0953	7519- 2130308	2.1.5	22	1	--
Вал карданный заднего моста в сборе	45 3613 9787	75473- 2201010	2.6.1	9	1	--
Вал карданный заднего моста в сборе	45 3613 9787	75473- 2201010	2.6.2	14	--	1
Вал карданный	--	75473- 2201015	2.6.4	1	1	1
Крестовина		7555- 2201026	2.6.4	10	2	2
Крестовина	45 4212 0541	408- 2201026	2.12.6	12	2	2
Подшипник		7555- 2201033	2.6.4	8	8	8
Уплотнение торцевое		7555- 2201036	2.6.4	9	8	8
Крышка подшипника	45 3514 0383	210- 2201040-A	2.6.3	4	8	8
Кольцо стопорное		7555- 2201041	2.6.4	2	8	8
Пластина стопорная	45 3514 0385	210- 2201041	2.6.3	2	8	8
Кольцо стопорное		7555- 2201042	2.6.4	3	8	8
Кольцо	45 4211 0565	400- 2201043	2.12.6	11	8	8
Кольцо стопорное		7555- 2201043	2.6.4	4	8	8
Кольцо стопорное		7555- 2201044	2.6.4	5	8	8
Кольцо стопорное		7555- 2201045	2.6.4	6	8	8
Кольцо стопорное		7555- 2201046	2.6.4	7	8	8
Вилка скользящая	--	7555- 2201047-10	2.6.4	18	1	1
Фланец-вилка	--	7555- 2201049	2.6.4	11	2	2
Кольцо	45 3514 2566	548A- 2201066	2.7.13	7	1	1
Пластина балансировочная	--	7555- 2201070	2.6.4	12		
Пластина балансировочная	--	7555- 2201071	2.6.4	13		
Пластина балансировочная	--	7555- 2201072	2.6.4	14		
Пластина балансировочная	--	7555- 2201073	2.6.4	15		
Пластина балансировочная	--	7555- 2201074	2.6.4	16		
Пластина балансировочная	--	7555- 2201075	2.6.4	17		
Пластина балансировочная	--	7555- 2201076	2.6.4	19		
Пластина балансировочная	--	7555- 2201077	2.6.4	20		
Пластина балансировочная	--	7555- 2201078	2.6.4	21		
Пластина балансировочная	--	7555- 2201079	2.6.4	22		
Пластина балансировочная	--	7555- 2201080	2.6.4	23		
Пластина балансировочная	--	7555- 2201081	2.6.4	24		
Обойма сальника	45 3414 0310	200- 2201087-T	2.6.3	13	1	1
Шайба	45 3416 0507	500- 2201089	2.6.3	14	1	1
Сальник	45 3525 0250	500A- 2201090-Б	2.6.3	15	1	1
Фланец	45 3637 2078	7555- 2201102	2.7.13	4	1	1
Пластина балансировочная	45 3525 2793	500A- 2202080	2.6.3	3	12	12
Крестовина в сборе	45 3424 3140	4310- 2205026-01	2.6.3	7	2	2
Крестовина	--	4310- 2205030-01	2.6.3	9	2	2
Уплотнение подшипника торцевое	45 3316 2136	131- 2205042-Б	2.6.3	6	8	8
Вал шлицевый	45 3614 4090	75482- 2208020-10	2.6.3	16	--	1
Вал карданный в сборе	45 3614 5870	75482- 2208014-02	2.6.2	6	--	1
Муфта упругая в сборе	45 3614 8206	7548D- 2208013	2.6.1	5	1	--
Муфта упругая в сборе	45 3614 8206	7548D- 2208013	2.6.2	5	--	1
Вилка	45 3614 4087	75482- 2208024	2.6.3	12	--	1
Вилка скользящая	45 3614 4088	75482- 2208047-10	2.6.3	17	1	1
Фланец-вилка	45 3613 1190	540- 2208049-11	2.6.3	10	2	2
Фланец ведущий	45 3614 8205	7548D- 2208050	2.6.5	11	1	1
Фланец крепления карданного вала	45 3614 8207	7548D- 2208060	2.6.5	12	1	1
Болт М14х35	45 3611 0085	530- 2208064	2.6.1	1	12	--

Продолжение таблицы 4.1

Наименование сборочных единиц, деталей	Код ОКП	Обозначение	Номер рисунка	Номер позиции	Количество на изделие БелАЗ	
					7547	75473
Болт М14х35	45 3611 0085	530- 2208064	2.6.2	9	--	12
Фланец переходной	45 3617 2850	75473- 2208065	2.6.2	1	--	1
Болт специальный	45 3613 8650	75483- 2208079	2.6.2	8	--	12
Втулка резиновая	45 3613 1199	540- 2208115-01	2.6.5	3	8	8
Обойма с резиновыми втулками в сборе	45 3614 8213	7548D- 2208117	2.6.5	1	4	4
Втулка распорная	45 3614 8229	7548D- 2208120	2.6.5	2	8	8
Обойма	45 3614 3094	548M- 2208122	2.6.5	4	4	4
Картер заднего моста в сборе	45 3614 3162	548П- 2401010	2.7.1	55	1	--
Картер заднего моста в сборе	45 3611 1815	75473- 2401010	2.7.2	29	--	1
Штифт	45 3613 1219	540- 2401012	2.7.3	5	2	2
Сапун	45 3614 1438	548A- 2401050	2.7.1	30	1	--
Сапун	45 3614 1438	548A- 2401050	2.7.2	22	--	1
Клапан	45 3631 0775	6411- 2401070	2.7.1	19	1	--
Клапан	45 3631 0775	6411- 2401070	2.7.2	45	--	2
Шестерня ведущая и ведомая (комплект для запчастей)	--	75231- 2402006-20	2.7.4	17	1	1
Передача главная со стояночным тормозом	45 3611 1814	75473- 2402010-10	2.7.1	10	1	--
Передача главная со стояночным тормозом	45 3611 1814	75473- 2402010-10	2.7.2	10	--	1
Шестерня ведущая	45 3637 1109	75231- 2402014	2.7.4	14	1	1
Картер главной передачи в сборе	45 3637 1117	75231- 2402015	2.7.4	5	1	1
Шестерня ведущая	45 3637 1108	75231- 2402017	2.7.5	19	1	1
Картер	45 3637 1116	75231- 2402018	2.7.4	7	1	1
Крышка подшипника	45 3614 0334	548- 2402019	2.7.4	3	2	2
Картер подшипников в сборе	45 3637 1103	75231- 2402022	2.7.5	13	1	1
Сухарь	45 3614 0337	548- 2402024	2.7.4	8	4	4
Втулка распорная	45 3637 1101	7523- 2402029	2.7.5	10	1	1
Прокладка картера	45 3611 0094	525- 2402034	2.7.1	12	1	--
Прокладка картера	45 3611 0094	525- 2402034	2.7.2	11	--	1
Прокладка	45 3614 2558	548- 2402047-10	2.7.5	9	1	1
Втулка цанговая	45 3637 1100	7523- 2402038	2.7.5	6	1	1
Кольцо распорное	45 3637 1113	7523- 2402039	2.7.5	12	1	1
Кольцо стопорное	45 3614 0341	548- 2402044	2.7.5	20	1	1
Кольцо распорное	45 3637 1114	7523- 2402048	2.7.5	18	1	1
Картер	45 3637 1099	75231- 2402049	2.7.5	15	1	1
Сальник	45 3613 1252	540- 2402052	2.7.5	8	1	1
Сальник крышки картера подшипников	45 3613 1252	540- 2402052	2.5.14	23	1	1
Шестерня главной передачи	45 3637 6525	75231- 2402060	2.7.6	7	1	1
Шайба прижимная	45 3613 6556	7548- 2402079	2.7.5	5	2	2
Прокладка регулировочная	45 3614 0349	548- 2402080	2.7.4	11	2	2
Прокладка регулировочная	45 3614 0350	548- 2402081	2.7.4	12	3	3
Прокладка регулировочная	45 3614 0351	548- 2402084	2.7.4	13	1	1
Прокладка уплотнительная	45 3614 0352	548- 2402085	2.7.4	10	2	2
Крыльчатка	45 3637 1095	75231- 2402150	2.7.5	16	1	1
Дифференциал в сборе	45 3637 6529	75231- 2403010-10	2.7.4	18	1	1
Чашка дифференциала левая с ведомой шестерней в сборе	45 3637 6533	75231- 2403013-10	2.7.6	2	1	1
Чашка дифференциала правая в сборе	45 3642 6763	7822- 2403018-01	2.7.6	11	1	1
Чашка дифференциала левая	45 3642 6764	7822- 2403019-01	2.7.6	6	1	1
Гайка	45 3611 0103	525- 2403040	2.7.4	4	2	2
Пластина стопорная	45 3637 1332	7522- 2403041	2.7.4	21	2	2
Шайба опорная шестерни полуоси	45 3637 2128	7555- 2403051-10	2.7.6	8	2	2
Пластина стопорная	45 3637 2126	7555- 2403044	2.7.6	12	6	6
Пластина стопорная	45 3637 2127	7555- 2403046	2.7.6	3	10	10
Полуось заднего моста	45 3614 1066	548- 2403068-20	2.7.1	64	2	--
Полуось заднего моста	45 3614 1066	548- 2403068-20	2.7.2	44	--	2
Шестерня полуоси	45 3637 6526	7523- 2403050	2.7.6	9	2	2
Сателлит дифференциала в сборе	45 3642 4948	7822- 2403055	2.7.6	15	4	4
Сателлит дифференциала	45 3642 4978	7822- 2403056	2.7.6	16	4	4
Втулка сателлита	45 3642 4985	7822- 2403057	2.7.6	17	4	4
Шайба опорная сателлита	45 3642 4947	7822- 2403058	2.7.6	14	4	4

7547-3902090 КДС

Продолжение таблицы 4.1

Наименование сборочных единиц, деталей	Код ОКП	Обозначение	Номер рисунка	Номер позиции	Количество на изделие БелАЗ	
					7547	75473
Крестовина дифференциала	45 3642 4946	7822- 2403060	2.7.6	10	1	1
Полуось	45 3614 0364	548- 2403070-10	2.7.6	18	4	4
Кожух	45 3614 2666	548- 2405015-30	2.7.7	3	2	2
Шестерня коронная с кожухом	45 3614 1106	548- 2405013-11	2.7.1	49	2	--
Шестерня коронная с кожухом	45 3614 1106	548- 2405013-11	2.7.2	31	--	2
Водило с сателлитами	45 3613 8364	75473- 2405018	2.7.1	58	2	--
Водило с сателлитами	45 3613 8364	75473- 2405018	2.7.2	38	--	2
Шестерня ведущая	45 3614 0375	548- 2405028-10	2.7.6	19	4	4
Водило планетарной передачи	45 3613 8365	75473- 2405021	2.7.7	1	2	2
Кольцо стопорное	45 3614 0376	548- 2405029	2.5.5	38	2	2
Кольцо стопорное	45 3614 0376	548- 2405029	2.5.13	18	2	2
Кольцо стопорное	45 3614 0376	548- 2405029	2.7.6	20	8	8
Сателлит	45 3614 0377	548- 2405033	2.7.7	5	6	6
Сателлит	45 3614 0379	548- 2405035	2.7.7	8	6	6
Ось сателлита	45 3614 0381	548- 2405038	2.7.7	10	6	6
Шестерня коронная	45 3614 2667	548- 2405050-10	2.7.7	2	2	2
Шнур уплотнительный	45 3613 9430	75485- 2405062	2.7.1	60	2	--
Шнур уплотнительный	45 3613 9430	75485- 2405062	2.7.2	39	--	2
Крышка водила	45 3614 0384	548- 2405063	2.7.1	56	2	--
Крышка водила	45 3614 0384	548- 2405063	2.7.2	36	--	2
Прокладка	45 3614 0386	548- 2405068	2.7.1	57	2	--
Прокладка	45 3614 0386	548- 2405068	2.7.2	37	--	2
Кольцо	45 3614 2668	548- 2405074	2.7.7	4	2	2
Кольцо	45 9836 0270	549A- 2405268	2.7.7	7	12	12
Кольцо 16170	45 9836 0275	549- 2405442	2.5.12	5	1	1
Колпачок защитный	45 3616 5263	75405- 2405544	2.7.1	29	2	--
Рама в сборе	45 3611 2279	7547- 2800010	2.8.1	1	1	-
Рама в сборе	45 3613 8888	75473- 2800010	2.8.1	1	-	1
Буфер	45 3613 8483	75473- 2803010	2.16.12	41	1	1
Шкворень	45 3613 1324	540- 2806035	2.8.1	2	1	1
Шайба	45 3611 0110	525- 2902782	2.10.2	20	2	2
Шайба защитная гильзы	45 3619 0216	549A- 2907263	2.17.11	39	2	2
Кольцо	45 3613 0422	6411- 2907459	2.5.6	11	3	3
Кольцо	45 3631 0422	6411- 2907459	2.9.2	1	16	16
Кольцо	45 3631 0422	6411- 2907459	2.9.3	8	8	8
Кольцо опорное	45 3631 0422	6411- 2907459	2.5.18	25	1	1
Кольцо опорное	45 3631 0422	6411- 2907459	2.9.4	16	24	24
Кольцо опорное	45 3631 0422	6411- 2907459	2.17.1	3	8	8
Штанга в сборе	45 3616 4509	7540- 2909014-01	2.9.1	1	4	4
Штанга передней подвески	45 3616 6137	7540- 2909018-02	2.9.2	3	4	4
Проушина	45 3637 1346	7523- 2909610	2.9.2	6	1	1
Буфер передний	45 3616 0303	540A- 2909624-01	2.16.14	1	1	1
Цилиндр подвески	45 3613 8827	75489- 2917020	2.9.1	2	6	6
Цилиндр противодействия	45 3613 3901	540- 2917056-31	2.9.4	23	6	6
Цилиндр основной	45 3616 2281	7540- 2917030	2.9.4	37	6	6
Труба цилиндра	45 3616 4556	7540- 2917036	2.9.4	37	6	6
Картер маслосборника	45 3616 6814	7540- 2917038	2.9.4	44	6	6
Картер маслосборника	45 3616 2357	7540- 2917040	2.9.4	44	6	6
Прокладка	45 3613 1385	540- 2917070-10	2.9.4	5	18	18
Манжета поршня	45 3613 1378	540- 2917062-01	2.9.4	9	6	6
Прокладка	45 3613 1387	540- 2917071-10	2.9.4	6	18	18
Кольцо распорное	45 3613 3742	540- 2917064	2.9.4	8	24	24
Кольцо нажимное	45 3613 1381	540- 2917067	2.9.4	7	6	6
Диск	45 3613 7937	540- 2917069-01	2.9.4	3	6	6
Пружина	45 3613 1382	540- 2917068	2.9.4	4	6	6
Диск	45 3613 1383	540- 2917069	2.9.4	3	6	6
Корпус манжеты	45 3616 2282	7540- 2917076	2.9.4	30	6	6
Манжета	45 3613 7754	540- 2917080-02	2.9.4	32	6	6
Кольцо распорное	45 3613 1393	540- 2917082-Б	2.9.4	31	6	6
Кольцо	45 3613 1402	540- 2917104-Б	2.9.4	47	6	6
Шайба	45 3613 1403	540- 2917109-Б	2.9.4	28	6	6
Кольцо нажимное	45 3613 1395	540- 2917085	2.9.4	33	6	6
Диск	45 3616 6030	7540- 2917087-01	2.9.4	38	6	6
Пружина	45 3616 2360	7540- 2917086	2.9.4	36	6	6
Диск	45 3616 2361	7540- 2917087	2.9.4	38	6	6
Прокладка	45 3616 2362	7540- 2917088	2.9.4	34	6	6
Прокладка	45 3616 2363	7540- 2917089	2.9.4	35	18	18
Шайба	45 3613 1401	540- 2917103	2.9.4	45	12	12

Продолжение таблицы 4.1

Наименование сборочных единиц, деталей	Код ОКП	Обозначение	Номер рисунка	Номер позиции	Количество на изделие БелАЗ	
					7547	75473
Крышка нижняя	45 3613 1404	540- 2917118-11	2.9.4	29	6	6
Чехол защитный	45 3613 6362	540- 2917125-10	2.9.4	43	6	6
Трубка заправочная	45 3613 1407	540- 2917124	2.9.4	24	6	6
Крышка верхняя	45 3613 6746	540- 2917130-01	2.9.4	20	6	6
Болт зажимной	45 3613 1417	540- 2917139	2.2.4	49	2	--
Болт зажимной	45 3613 1417	540- 2917139	2.2.6	29	--	2
Кольцо	45 3613 1418	540- 2917144	2.14.3	45	2	2
Прокладка	45 3613 1418	540- 2917144	2.2.4	17	2	--
Прокладка	45 3613 1418	540- 2917144	2.2.8	13	--	1
Прокладка	45 3613 1418	540- 2917144	2.5.34	23	1	1
Прокладка	45 3613 1418	540- 2917144	2.12.3	10	2	4
Прокладка	45 3613 1418	540- 2917144	2.14.2	67	--	1
Пробка	45 3613 1426	540- 2917186-Б	2.9.4	10	6	6
Крышка	45 3613 1468	540- 2917392-А	2.9.4	15	12	12
Заглушка	45 3613 5338	540- 2917256-10	2.9.4	21	6	6
Прокладка	45 3613 1448	540- 2917342	2.5.3	24	1	1
Клапан заправочный	45 3616 5166	75405- 2917360	2.9.4	18	12	12
Прокладка	45 3613 1455	540- 2917362	2.9.4	19	12	12
Прокладка	45 3613 1466	540- 2917390	2.9.4	14	12	12
Крышка	45 3613 6360	540- 2917393	2.9.4	49	12	12
Штуцер заправочный	45 3613 1469	540- 2917396	2.9.4	13	12	12
Палец задней подвески	45 3613 3942	540- 2917446-20	2.9.1	28	4	4
Палец передней подвески	45 3613 7997	540- 2917446-13	2.9.1	28	4	4
Палец передней подвески	45 3613 7997	540- 2917446-13	2.9.2	11	1	1
Сальник	45 3613 1476	540- 2917454-12	2.9.1	25	48	48
Сальник	45 3613 1476	540- 2917454-12	2.9.2	5	16	16
Сальник	45 3613 1476	540- 2917454-12	2.16.14	20	4	4
Сальник	45 3613 1476	540- 2917454-12	2.17.1	13	2	2
Втулка	45 3613 1475	540- 2917450	2.9.2	4	16	16
Втулка	45 3613 1475	540- 2917450	2.16.14	19	4	4
Втулка	45 3616 5222	7540- 2917450	2.9.1	26	40	40
Втулка	45 3613 1475	540- 2917450	2.9.1	26	32	32
Штанга в сборе	45 3613 6990	7548- 2919016-01	2.9.1	22	2	2
Штанга	45 3613 6988	7548- 2919019-01	2.9.3	9	2	2
Палец	45 3637 3752	7523- 2919078-01	2.9.1	19	17	17
Палец	45 3637 3752	7523- 2919078-01	2.16.14	18	2	2
Палец	45 3637 1722	7523- 2919078	2.9.1	19	17	17
Втулка	45 3637 4723	7523- 2919158	2.9.1	18	36	36
Втулка распорная	45 3637 1723	7523- 2919158	2.16.14	17	4	4
Пластина прижимная	45 3637 1724	7523- 2919160	2.9.1	15	34	34
Пластина прижимная	45 3637 1724	7523- 2919160	2.16.14	16	4	4
Пластина	45 3637 1725	7523- 2919252	2.9.1	20	2	2
Шкворень	45 3613 5304	540- 2919430-60	2.9.3	3	1	1
Шкворень в сборе	45 3613 7149	540- 2919429-40	2.9.3	2	1	1
Вилка в сборе	45 3616 2335	7540- 2919411	2.9.1	21	1	1
Вилка задней подвески в сборе	45 3616 2335	7540- 2919411	2.9.3	14	1	1
Шайба	45 3613 7151	540- 2919437-20	2.9.1	6	1	1
Палец	45 3614 6404	75481- 2919426	2.9.3	13	1	1
Шайба	45 3613 7152	540- 2919438-10	2.9.1	7	1	1
Шайба	45 3613 7153	540- 2919439-10	2.9.1	8	1	1
Сальник	45 3613 1507	540- 2919440-Б1	2.9.3	15	4	4
Крышка	45 3613 6222	540- 2919458-20	2.9.3	6	2	2
Кольцо упорное	45 3613 7141	540- 2919462-20	2.9.3	4	2	2
Шайба	45 3616 2337	7540- 2919442	2.9.1	17	3	3
Шайба	45 3616 2338	7540- 2919445	2.9.1	16	4	4
Болт специальный	45 3637 1726	7523- 2919449	2.9.1	23	18	18
Болт специальный	45 3637 1726	7523- 2919449	2.16.14	24	2	2
Кольцо	45 3613 6221	540- 2919455	2.9.3	1	2	2
Уплотнитель	45 3613 6605	540- 2919600	2.9.3	5	2	2
Ось передняя	45 3637 0895	7523- 3000014	2.10.2	18	1	1
Кулак поворотный	45 3614 3472	548- 3001014-20	2.10.2	-	1	1
Кулак поворота правый	45 3614 0498	548- 3001012	2.10.2	19	1	1
Кулак поворота левый	45 3614 0498	548- 3001013	2.10.2	5	1	1
Кулак поворотный левый	45 3614 3473	548- 3001015	2.10.2	13	1	1
Втулка шкворня	45 3614 0503	548- 3001016	2.10.2	7	2*	2*
Втулка шкворня	45 3614 0504	548- 3001017	2.10.2	27	2*	2*
Шкворень поворотного кулака	45 3613 4751	540- 3001019-10	2.10.2	9	2	2
Шайба шкворня	45 3614 2721	548- 3001028-10	2.10.2	35	2	2

7547-3902090 КДС

Продолжение таблицы 4.1

Наименование сборочных единиц, деталей	Код ОКП	Обозначение	Номер рисунка	Номер позиции	Количество на изделие БелАЗ	
					7547	75473
Рычаг правый	45 3637 1775	7523- 3001030-10	2.10.2	22	1	1
Рычаг левый	45 3637 1776	7523- 3001031-10	2.10.2	32	1	1
Шайба регулировочная	45 3614 0505	548- 3001022	2.10.2	40	6	6
Шайба регулировочная	45 3614 0506	548- 3001023	2.10.2	39	4	4
Шайба шкворня установочная	45 3614 0507	548- 3001024	2.10.2	6	2	2
Втулка распорная	45 3614 0508	548- 3001026	2.10.2	33	2	2
Кольцо войлочное	45 3614 0509	548- 3001027	2.10.2	34	2	2
Шайба стопорная	45 3614 2722	548- 3001109	2.10.2	37	2	2
Гайка	45 3619 7523	549A- 3001970	2.10.2	21	2	2
Наконечник штока	45 3637 1766	7523- 3003056-10	2.10.3	3	2	2
Тяга	45 3637 0910	7523- 3003052	2.10.2	28	2	2
Тяга рулевой трапеции	45 3637 0911	7523- 3003054	2.10.3	6	2	2
Шайба защитная верхняя	45 3613 7078	540- 3003074-20	2.10.3	13	2	2
Шайба защитная нижняя	45 3613 7079	540- 3003075-20	2.10.3	15	2	2
Шайба защитная средняя	45 3613 4277	540- 3003076-20	2.10.3	14	2	2
Наконечник тяги	45 3637 0913	7523- 3003060	2.10.3	24	2	2
Наконечник	45 3637 0915	7523- 3003062	2.10.3	10	2	2
Цапфа сферическая	45 3637 0917	7523- 3003064	2.10.3	1	2	2
Кольцо распорное	45 3613 4273	540- 3003072	2.10.3	12	2	2
Кольцо распорное	45 3613 4432	540- 3003072	2.10.3	-	2	2
Палец шаровой	45 3637 4268	540- 3003073	2.10.3	17	2	2
Пробка	45 3637 0909	7523- 3003073	2.10.3	19	2	2
Кольцо сферическое	45 3613 4277	540- 3003078	2.10.3	16	2	2
Кольцо нижнее	45 3637 1765	7523- 3003079	2.10.2	23	2	2
Кольцо сферическое нижнее	45 3613 4671	540- 3003079	2.10.3	18	2	2
Кольцо сферическое нижнее	45 3637 1765	7523- 3003079	2.10.3	2	2	2
Пластина стопорная	45 3613 4670	540- 3003088	2.10.3	21	2	2
Колесо и шина	45 3613 8957	75473- 3101011-03	2.11.1	1	2	--
Колесо и шина	45 3613 8956	75473- 3101011-02	2.11.1	4	2	--
Колесо и шина	45 3613 8956	75473- 3101011-02	2.11.2	1	2	--
Колесо и шина	45 3613 8380	75473- 3101011-01	2.11.1	1	--	2
Колеса и шина	45 3613 8379	75473- 3101011	2.11.1	4	--	2
Колесо и шина	45 3613 8379	75473- 3101011	2.11.2	1	--	2
Колесо 15.00 35/3,0	45 3613 8381	75473- 3101012	2.11.3	7	6	6
Основание обода колеса	45 3613 8383	75473- 3101015	2.11.3	1	6	6
Кольцо бортовое	45 3613 9592	75473- 3101027-01	2.11.3	3	12	12
Кольцо замочное	45 3637 3237	7555- 3101031	2.11.3	6	6	6
Кольцо посадочное съемное	45 3611 2422	75473- 3101035	2.11.3	5	6	6
Прижим переднего колеса	45 3611 0116	525- 3101050	2.11.2	2	32	32
Прижим крепления заднего колеса	45 3613 8385	75473- 3101060	2.11.1	5	16	16
Кольцо распорное	45 3613 8387	75473- 3101065	2.11.1	3	2	2
Пластина крепления вентиля	45 3637 1781	7522- 3101072	2.11.1	7	2	2
Ступица	45 3614 0541	548- 3103005	2.10.1	8	2	2
Ступица переднего колеса	45 3614 6281	548- 3103015-10	2.10.4	2	2	2
Кольцо упорное	45 3614 0545	548- 3103022	2.10.1	10	2	2
Сальник	45 3614 0554	548- 3103058	2.10.1	11	2	2
Шайба замковая	45 3613 5377	540- 3103079-20	2.10.1	7	2	2
Крышка ступицы переднего колеса	45 3514 0558	548- 3103065-01	2.10.1	1	2	2
Гайка	45 3613 4403	540- 3103077-10	2.10.1	5	2	2
Прокладка	45 3614 0559	548- 3103067	2.10.1	4	2	2
Крышка внутренняя	45 3614 0562	548- 3103070-01	2.10.4	12	2	2
Крышка внутренняя	45 3614 0560	548- 3103069	2.10.4	13	2	2
Шайба стопорная	45 3613 5381	540- 3103080-10	2.10.1	6	2	2
Прокладка	45 3514 0563	548- 3103071	2.10.4	4	2	2
Ступица заднего колеса в сборе	45 3611 1831	75473- 3104013-10	2.7.2	27	--	2
Ступица заднего колеса	45 3611 1833	75473- 3104015-10	2.7.9	2	--	2
Ступица заднего колеса в сборе	45 3613 8389	75473- 3104010	2.7.8	--	2	--
Ступица заднего колеса в сборе	45 3613 8390	75473- 3104013	2.7.1	54	2	--
Ступица заднего колеса	45 3613 8480	75473- 3104015	2.7.8	3	2	--
Крышка ступицы заднего колеса	45 3613 1594	540- 3104065-10	2.7.8	7	2	--
Крышка в сборе	45 3637 1070	7522- 3104063	2.7.8	6	2	--
Крышка	45 3611 1832	75473- 3104064	2.7.9	4	--	2
Прокладка	45 3613 1595	540- 3104067	2.7.8	5	2	--
Диск	45 3642 0428	ТО41- 3104072	2.7.9	5	--	2
Гайка	45 3613 1596	540- 3104076	2.7.1	63	2	--
Гайка	45 3613 1596	540- 3104076	2.7.2	43	--	2

Продолжение таблицы 4.1

Наименование сборочных единиц, деталей	Код ОКП	Обозначение	Номер рисунка	Номер позиции	Количество на изделие БелАЗ	
					7547	75473
Шайба замковая	45 3613 1599	540- 3104079	2.7.1	50	2	--
Шайба замковая	45 3613 1599	540- 3104079	2.7.2	30	--	2
Шайба замковая	45 3613 1600	540- 3104080	2.7.1	62	2	--
Шайба замковая	45 3613 1600	540- 3104080	2.7.2	42	--	2
Контргайка	45 3613 1601	540- 3104081	2.7.1	61	2	--
Контргайка	45 3613 1601	540- 3104081	2.7.2	41	--	2
Кольцо распорное	45 3637 1071	7522- 3104090	2.7.1	28	2	--
Кольцо распорное	45 3637 1071	7522- 3104090	2.7.2	23	--	2
Вентиль КГ-175	45 9167 3848	31- 3114010-16	2.11.3	2	6	6
Гайка 1 СпВ 12	45 9167 1805	20- 3114200	2.11.1	8	4	4
Удлинитель гибкий УГ 12-480	45 9167 3433	32- 3116010	2.11.1	2	2	2
Хомут	--	3175623	2.2.2	15	--	1
Механизм рулевой в сборе	45 3614 6611	75481- 3401005-01	2.12.1	11	1	1
Вал шлицевый	45 3613 7522	540- 3401050-30	2.12.6	8	1	1
Вал карданный рулевого управления	45 3616 5429	75406- 3401048	2.12.1	1	1	1
Муфта защитная	45 3613 1629	540- 3401049	2.12.6	2	1	1
Вал кардана	45 3614 3475	75406- 3401051	2.12.6	7	1	1
Крышка	47 6221 4730	80- 3401082	2.12.1	29	1	1
Кардан вала в сборе	45 3416 0920	500- 3401096-Б1	2.12.6	6	2	2
Крышка подшипника	45 3614 6490	75481- 3401138	2.12.1	8	1	1
Крышка подшипника	45 3614 6609	75481- 3401138-01	2.12.1	8	1	1
Кардан вала в сборе	45 3416 0920	500- 3401096-Б1	2.12.6	6	2	2
Крышка подшипника	45 3614 6490	75481- 3401138	2.12.1	8	1	1
Крышка подшипника	45 3614 6609	75481- 3401138-01	2.12.1	8	1	1
Кольцо 1Б32	45 9836 0025	7540- 3401153	2.1.11	2	1	--
Фланец с подшипником в сборе	45 3614 6484	75481- 3401259	2.12.2	1	1	1
Вал рулевого механизма в сборе	45 3614 8527	75481- 3401270-10	2.12.2	2	1	1
Фланец рулевого механизма	45 3614 6485	75481- 3401260	2.12.2	3	1	1
Вал	45 3614 6489	75481- 3401272	2.12.2	4	1	1
Кольцо 1Б52	45 9836 0236	549- 3401538	2.1.11	25	1	--
Кольцо	45 9836 0036	549- 3401539	2.5.6	5	3	3
Кольцо	45 9836 0036	549- 3401539	2.5.20	9	1	1
Кольцо 1Б50	45 9836 0036	549- 3401539	2.1.11	49	1	--
Кольцо стопорное	45 9836 0036	549- 3401539	2.5.18	22	2	2
Кронштейн	45 3614 5772	75481- 3401850	2.12.1	2	1	1
Колесо рулевое	45 3643 0990	33522- 3402014	2.12.1	6	1	1
Кронштейн правый	45 3616 5440	75406- 3403070	2.12.1	22	1	1
Кронштейн левый	45 3616 5441	75406- 3403071	2.12.1	21	1	1
Пружина	45 3613 1677	540- 3405034	2.12.3	5	1	1
Колпак предохранительного клапана	45 3613 1682	540- 3405083	2.12.3	1	1	1
Винт регулировочный	45 3613 1683	540- 3405084	2.12.3	4	1	1
Пружина	45 3613 1685	540- 3405118	2.14.6	31	1	1
Прокладка	45 3611 0187	530- 3406018	2.5.35	38	1	1
Прокладка	45 3611 0187	530- 3406018	2.17.10	5	6	6
Прокладка насоса	45 3611 0187	530- 3406018	2.5.2	11	2	2
Клапан предохранительный	45 3614 6852	75481- 3406200	2.12.2	11	1	1
Корпус	45 3614 6853	75481- 3406204	2.12.3	11	1	1
Гильза	45 3613 7881	7548- 3406206	2.12.3	15	1	1
Золотник	45 3613 7880	7548- 3406208	2.12.3	14	1	1
Заглушка	45 3613 7882	7548- 3406214	2.12.3	17	1	1
Седло	45 3613 7883	7548- 3406216	2.12.3	12	1	1
Сухарь	45 3613 7885	7548- 3406228	2.12.3	6	1	1
Труба нагнетательная вторая	45 3611 2269	7547- 3408029	2.12.7	22	1	1
Рукав высокого давления	45 3616 7052	75405- 3408040-10	2.12.7	1	2	2
Труба нагнетательная первая	45 3637 1159	7523- 3408034	2.12.7	25	1	1
Контргайка	45 3619 0003	549А- 3408048	2.12.7	5	2	2
Контргайка	45 3619 0003	549А- 3408048	2.17.5	7	4	4
Контргайка	45 3619 0002	549А- 3408048	2.17.6	29	2	2
Кольцо	45 3619 0003	549А- 3408049	2.17.6	28	2	2
Кольцо защитное	45 3619 0002	549А- 3408049	2.17.5	8	4	4
Шайба защитная	45 3619 0002	549А- 3408049	2.12.7	6	2	2
Труба сливная вторая	45 3611 3917	75473- 3408070-10	2.12.7	26	--	1
Труба сливная первая	45 3611 3918	75473- 3408071-10	2.12.7	21	--	1
Труба сливная вторая	45 3611 2271	7547- 3408070	2.12.7	26	1	--
Труба сливная первая	45 3611 2272	7547- 3408071	2.12.7	21	1	--
Скоба	45 3613 1689	540В- 3408106	2.12.7	42	1	1

7547-3902090 КДС

Продолжение таблицы 4.1

Наименование сборочных единиц, деталей	Код ОКП	Обозначение	Номер рисунка	Номер позиции	Количество на изделие БелАЗ	
					7547	75473
Скоба	45 3613 1689	540В- 3408106	2.1.3	37	2	--
Скоба	45 3613 1689	540В- 3408106	2.15.4	17	2	2
Скоба	45 3613 1689	540В- 3408106	2.17.5	42	1	1
Клапан	45 3637 1168	7523- 3408330	2.12.7	30	1	1
Клапан	45 3641 0243	7512- 3408332	2.12.9	3	1	1
Упор	45 3641 0245	7512- 3408339	2.12.9	1	1	1
Труба сливная третья	45 3611 2270	7547- 3408400	2.12.7	34	1	1
Удлинитель	45 3641 3505	75125- 3408483	2.12.8	8	1	1
Рукав высокого давления	45 3616 7012	75405- 3409380	2.12.7	10	1	1
Шайба упорная	45 3612 1408	531- 3421036	2.2.3	12	2	2
Цилиндр поворота	45 3613 7984	7548- 3429009	2.10.2	25	1	1
Труба	45 3613 6439	7523- 3429028	2.10.5	10	1	1
Шток с поршнем	45 3613 7935	7548- 3429040	2.10.5	13	1	1
Крышка	45 3613 5894	7548- 3429056	2.10.5	7	2	2
Крышка поджимная	45 3637 0903	7523- 3429085	2.10.5	3	2	2
Скребок	45 3627 2135	75211- 3429098	2.10.5	4	2	2
Шайба защитная	45 3637 0906	7523- 3429108	2.17.2	17	2	2
Фланец	45 3611 2214	7548- 3431014	2.12.8	7	2	2
Электродвигатель с насосом	45 3611 2430	7547- 3432010	2.12.7	32	1	1
Муфта	45 3611 2440	7547- 3432016	2.12.8	14	1	1
Кронштейн дублирующего привода	45 3611 2431	7547- 3432040	2.12.8	1	1	1
Стяжка электродвигателя	45 3611 3653	7547- 3432115	2.12.8	15	2	2
Фильтр	45 3637 5760	7555- 3442010	2.12.7	9	1	1
Крышка	45 3637 5761	7555- 3442016	2.12.9	6	1	1
Упор	45 3637 5775	7555- 3442018	2.12.9	10	1	1
Корпус	45 3637 5774	7555- 3442020	2.12.9	16	1	1
Шток	45 3637 5770	7555- 3442030	2.12.9	15	1	1
Колонка рулевого управления в сборе	45 3614 8204	75481- 3444010-30	2.12.4	27	1	1
Труба колонки	45 3614 8199	75481- 3444020-40	2.12.5	1	1	1
Колонка рулевая с кронштейном	45 3614 7291	75481- 3444009-01	2.12.1	15	1	1
Вал	45 3614 8198	75481- 3444030-10	2.12.5	9	1	1
Вал	45 3614 8200	75481- 3444033-10	2.12.5	4	1	1
Ограничитель	45 3614 7296	75481- 3444026	2.12.4	8	1	1
Втулка	45 3614 8174	75481- 3444056-10	2.12.5	19	1	1
Втулка	45 3614 7029	75481- 3444057	2.12.4	17	1	1
Втулка	45 3614 7029	75481- 3444057	2.12.5	20	1	1
Кольцо	45 3614 7042	75481- 3444065	2.12.5	13	1	1
Вилка	45 3525 0992	500А- 3444066	2.12.6	9	4	4
Толкатель	45 3614 7299	75481- 3444067	2.12.4	5	1	1
Шток	45 3614 7290	75481- 3444069	2.12.4	29	1	1
Пружина	45 3427 6265	64221- 3444090	2.12.4	16	1	1
Пружина	45 3427 6265	64221- 3444090	2.12.5	18	1	1
Втулка	45 3614 6843	75481- 3444118	2.12.5	6	1	1
Втулка	45 3614 7030	75481- 3444119	2.12.4	7	1	1
Ось	45 3614 7003	75481- 3444126	2.12.5	21	1	1
Ось	45 3614 7004	75481- 3444127	2.12.4	22	1	1
Ось	45 3614 7017	75481- 3444128	2.12.4	18	1	1
Рукоятка	45 3614 7037	75481- 3444130	2.12.5	16	1	1
Рычаг	45 3614 7018	75481- 3444132	2.12.4	15	1	1
Кожух	45 3614 6850	75481- 3444140	2.12.1	23	1	1
Кожух	45 3614 8201	75481- 3444150-10	2.12.5	10	1	1
Кронштейн	45 3614 7295	75481- 3444180-20	2.12.4	10	1	1
Рукоятка	45 3614 8056	75481- 3444190-10	2.12.1	25	1	1
Стопор	45 3614 7298	75481- 3444218-10	2.12.4	6	1	1
Опора	45 3614 7038	75481- 3444212	2.12.4	26	1	1
Кожух нижний	45 3427 6278	64221- 3444234	2.12.1	28	1	1
Кожух верхний	45 3427 6279	64221- 3444236	2.12.1	27	1	1
Крышка верхнего кожуха	45 3427 6281	64221- 3444244	2.12.1	7	1	1
Суппорт правый	45 3637 0591	548- 3501014	2.10.2	-	1	1
Суппорт левый	45 3637 0592	548- 3501015	2.10.2	4	1	1
Втулка	45 3414 1050	200- 3501016	2.7.13	26	2	2
Кронштейн правый	45 3613 1707	540- 3501017	2.10.2	-	1	1
Кронштейн левый	45 3613 1708	540- 3501018	2.10.2	2	1	1
Пружина	45 3611 0791	525- 3501035-10	2.7.1	33	2	--
Пружина	45 3611 0791	525- 3501035-10	2.10.1	12	4	4
Пружина	45 3416 1075	500- 3501037	2.7.13	13	1	1

Продолжение таблицы 4.1

Наименование сборочных единиц, деталей	Код ОКП	Обозначение	Номер рисунка	Номер позиции	Количество на изделие БелАЗ	
					7547	75473
Палец пружины	45 3637 0699	7523- 3501038	2.7.11	12	4	4
Палец пружины	45 3637 0599	7523- 3501038	2.10.6	12	4	4
Манжета	45 3611 1827	75473- 3501051	2.7.10	9	--	24
Пружина	45 3619 2248	549А- 3501064	2.12.9	11	1	1
Барабан тормозной	45 3614 0594	548- 3501070	2.7.8	9	2	--
Барабан тормозной	45 3614 0594	548- 3501070	2.10.4	7	2	2
Корпус тормоза в сборе	45 3611 1820	75473- 3501080	2.7.2	25	--	4
Корпус тормоза	45 3642 2629	7821- 3501084	2.7.10	4	--	4
Корпус тормоза	45 3611 1823	75473- 3501089	2.7.10	4	--	4
Колодка тормозная	45 3614 0595	548- 3501090	2.7.1	26	4	--
Колодка тормозная	45 3614 0595	548- 3501090	2.10.1	13	4	4
Колодка тормоза	45 3614 0596	548- 3501100	2.7.11	2	4	4
Колодка тормоза	45 3614 0596	548- 3501100	2.10.6	2	4	4
Поршень	45 3611 1822	75473- 3501102	2.7.10	10	--	24
Крышка	45 3642 2634	7821- 3501104	2.7.10	14	--	8
Накладка фрикционная	45 3614 0587	548- 3501105	2.7.11	3	12	12
Накладка фрикционная	45 3614 0597	548- 3501105	2.10.6	3	12	12
Ролик	45 3613 1717	540- 3501106	2.7.11	11	4	4
Ролик	45 3613 1717	540- 3501106	2.10.6	11	4	4
Ось ролика	45 3613 1718	540- 3501107	2.7.11	9	4	4
Ось ролика	45 3613 1718	540- 3501107	2.10.6	9	4	4
Кольцо запорное	45 3613 1719	540- 3501108	2.7.11	10	4	4
Кольцо запорное	45 3613 1719	540- 3501108	2.10.6	10	4	4
Ролик	45 3437 2435	7555- 3501109	2.7.13	17	2	2
Кулак разжимной	45 3614 2467	548- 3501110	2.7.1	38	2	--
Кулак разжимной	45 3614 2437	548- 3501110	2.7.11	7	2	2
Кулак разжимной	45 3614 2437	548- 3501110	2.10.6	7	2	2
Ось	--	500- 3501142-30	2.7.14	8	1	1
Вал разжимного кулака	45 3614 0599	548- 3501115	2.7.11	5	2	2
Вал разжимного кулака	45 3614 0599	548- 3501115	2.10.6	5	2	2
Кольцо	45 9836 6432	548- 3501116	2.5.23	2	2	2
Кольцо	45 9836 6432	548- 3501116	2.5.24	4	2	2
Кольцо	45 9836 6432	548- 3501116	2.7.1	45	2	--
Кольцо	45 3614 6432	548- 3501116	2.7.11	8	2	2
Кольцо	45 3614 6432	548- 3501116	2.10.1	22	2	2
Кольцо	45 3614 6432	548- 3501116	2.10.6	8	2	2
Корпус рычага	--	500- 3501137-20	2.7.14	5	1	1
Муфта защитная	45 3642 2635	7821- 3501128	2.7.10	7	--	24
Рычаг регулировочный в сборе	45 3416 5063	500- 3501136-05	2.7.13	18	1	1
Ось	45 3642 2636	7821- 3501132	2.7.10	3	--	16
Ось колодки	45 3614 0601	548- 3501132	2.10.1	14	4	4
Рычаг	45 3614 0602	548- 3501135	2.10.1	19	2	2
Рычаг разжимной	45 3614 0602	548- 3501135	2.7.1	42	2	--
Шестерня	45 3416 1094	500- 3501140	2.7.14	2	1	1
Червяк	45 3416 1095	500- 3501141	2.7.14	3	1	1
Крышка	45 3416 1097	500- 3501143	2.7.14	1	2	2
Пластина	45 3416 4031	500- 3501154-10	2.7.14	7	1	1
Заклепка	45 3416 1098	500- 3501146	2.7.14	6	5	5
Диск защитный	45 3614 0603	548- 3501150	2.10.1	31	4	4
Кольцо защитное	45 3642 2637	7821- 3501178	2.7.10	8	--	24
Накладка	45 3637 3600	7555- 3501190	2.7.2	26	--	8
Болт М22х185	45 3642 2382	7820- 3501310	2.7.9	7	--	48
Болт специальный	--	7555- 3501325	2.7.2	19	--	8
Кронштейн	45 3614 0606	548- 3502016	2.7.1	31	2	--
Втулка	45 3611 0201	525- 3502108-Б	2.7.3	6	4	--
Втулка	45 3611 0201	525- 3502108-Б	2.7.11	1	8	8
Втулка	45 3611 0201	525- 3502108-Б	2.10.2	3	2	2
Втулка	45 3611 0201	525- 3502108-Б	2.10.6	1	8	8
Вал разжимного кулака	45 3614 0609	548- 3502115	2.7.1	39	2	--
Ось колодки	45 3614 0610	548- 3502132	2.7.1	32	4	--
Кольцо	45 3416 1122	500- 3502134	2.7.13	31	2	2
Шестерня	45 3611 0202	525- 3502140-Б	2.10.1	18	2	2
Шестерня рычага	45 3611 0202	525- 3502140-Б	2.7.1	41	2	--
Диск защитный	45 3614 0611	548- 3502150	2.7.1	17	4	--
Вилка тяги	45 3414 1124	200- 3504055-Б	2.16.12	6	2	2
Кронштейн	45 3633 1428	75191- 3504072	2.1.5	17	1	--
Крышка бачка	45 3619 8128	549А- 3504194	2.1.5	9	1	--
Прижим	45 3633 1430	75191- 3504236	2.1.5	12	1	--

7547-3902090 КДС

Продолжение таблицы 4.1

Наименование сборочных единиц, деталей	Код ОКП	Обозначение	Номер рисунка	Номер позиции	Количество на изделие БелАЗ	
					7547	75473
Трубка в сборе	45 3614 6276	75481- 3504280	2.13.2	11	1	1
Трубка	45 3614 4998	75481- 3504282	2.13.2	12	1	1
Трубка в сборе	45 3614 4907	75481- 3504290	2.13.2	28	1	1
Трубка	45 3614 4999	75481- 3504291	2.13.2	29	1	1
Трубка в сборе	45 3614 4909	75481- 3504295	2.13.2	22	1	1
Трубка	45 3614 5001	75481- 3504297	2.13.2	24	1	1
Корпус бачка	45 4211 1305	403- 3505108-Б	2.1.5	14	1	--
Сетка	45 4211 2407	403- 3505126-01	2.1.5	10	1	--
Переходник	45 3616 0327	540- 3506020	2.13.1	51	1	1
Переходник	45 3616 2416	7540- 3506022	2.13.1	89	2	2
Шланг	45 3616 6091	75405- 3506080	2.1.5	78	1	--
Шланг	45 3616 6091	75405- 3506080	2.13.1	1	10	10
Шланг	45 3616 6094	75405- 3506084	2.1.5	67	1	--
Шланг	45 3614 0617	548А- 3506094	2.13.1	49	1	1
Трубка	45 3611 2282	7547- 3506204	2.13.1	82	1	1
Трубопровод	45 3613 8674	75483- 3506206	2.13.1	43	1	1
Трубопровод	45 3614 4974	75481- 3506208	2.13.1	65	1	1
Втулка	45 3611 0204	525- 3506210	2.14.1	1	5	--
Втулка	45 3611 0204	525- 3506210	2.14.2	5	--	5
Трубопровод	45 3614 2283	7547- 3506210	2.13.1	27	1	1
Трубопровод	45 3613 8667	75483- 3506212	2.13.1	26	1	1
Трубопровод	45 3613 8668	75483- 3506214	2.13.1	56	1	1
Трубопровод	45 3613 8669	75483- 3506216	2.13.1	38	1	1
трубопровод	45 3613 8670	75483- 3506224	2.13.1	40	1	1
Трубопровод	45 3613 8671	75483- 3506226	2.13.1	66	1	1
Трубопровод	45 3613 8672	75483- 3506232	2.13.1	70	1	1
Трубопровод	45 3614 4985	75481- 3506234	2.13.1	73	1	1
Трубопровод	45 3614 4987	75481- 3506238	2.13.1	46	1	1
Трубопровод	45 3616 4988	75481- 3506240	2.13.1	77	1	1
Трубопровод	45 3614 4989	75481- 3506242	2.13.1	52	1	1
Трубопровод	45 3614 4990	75481- 3506244	2.13.1	45	1	1
Трубопровод	45 3614 4991	75481- 3506246	2.13.1	47	1	1
Трубопровод	45 3614 4992	75481- 3506248	2.13.1	50	1	1
Трубопровод	45 3614 4932	75481- 3506250	2.13.1	10	1	1
Трубопровод	45 3614 4993	75481- 3506254	2.13.1	25	1	1
Трубопровод	45 3614 5798	75481- 3506256	2.13.1	19	1	1
Трубопровод	45 3614 4994	75481- 3506258	2.13.1	71	1	1
Трубопровод	45 3614 4995	75481- 3506262	2.13.1	53	1	1
Трубопровод	45 3614 4996	75481- 3506266	2.13.1	69	1	1
Трубопровод	45 3614 4997	75481- 3506270	2.13.1	57	1	1
Трубопровод	45 3614 4998	75481- 3506282	2.13.1	8	1	1
Плита соединительная	45 3616 6843	75406- 3506836-10	2.13.1	86	1	1
Угольник	45 3616 5234	75405- 3506880	2.4.1	59	-	2
Угольник	45 3616 5234	75405- 3506880	2.13.14	22	2	2
Вкладыш	45 3616 1455	540А- 3506988	2.2.4	29	1	--
Вкладыш	45 3616 1455	540А- 3506988	2.13.1	37	17	17
Вкладыш	45 3616 1498	540А- 3506989	2.2.9	87	1	--
Вкладыш	45 3616 1498	540А- 3506989	2.4.11	41	3	3
Вкладыш	45 3616 1498	540А- 3506989	2.13.1	24	17	17
Суппорт стояночного тормоза	45 3614 4756	548А- 3507010-10	2.7.13	24	1	1
Суппорт	45 3614 2561	548А- 3507012	2.7.13	25	1	1
Колодка с накладками в сборе	45 3637 2430	7555- 3507015	2.7.13	8	2	2
Колодка тормоза	45 3637 1801	7555- 3507019	2.7.13	9	2	2
Накладка	45 3619 0206	549А- 3507020	2.7.13	10	4	4
Ось колодки	45 3637 2431	7555- 3507022	2.7.13	32	1	1
Втулка	45 3619 2413	549А- 3507024	2.7.13	28	1	1
Втулка	45 3614 2598	548А- 3507025	2.7.13	27	1	1
Пружина	45 3437 2432	7555- 3507048	2.7.13	12	2	2
Барабан стояночного тормоза в сборе	45 3637 3422	7555- 3507050	2.7.13	1	1	1
Барабан стояночного тормоза	45 3614 2599	7555- 3507052	2.7.13	5	1	1
Пружина	45 3414 1200	501- 3507084	2.2.10	9	1	--
Пружина	45 3414 1200	501- 3507084	2.2.13	5	--	1
Палец	45 3637 2434	7555- 3507102	2.7.13	14	6	6
Кулак разжимной	45 3619 2417	549А- 3507111	2.7.13	16	1	1
Шплинт	45 3619 2418	549А- 3507116	2.7.13	15	1	1
Диск	45 3619 2421	549А- 3507150	2.7.13	23	1	1
Диск	45 3619 2422	549А- 3507151	2.7.13	29	1	1

Продолжение таблицы 4.1

Наименование сборочных единиц, деталей	Код ОКП	Обозначение	Номер рисунка	Номер позиции	Количество на изделие БелАЗ	
					7547	75473
Кронштейн	45 3614 2560	548А- 3507182	2.7.13	22	1	1
Кронштейн	45 3614 4943	75481- 3507190	2.13.2	8	1	1
Заглушка	45 3525 0532	500А- 3507192	2.16.12	42	4	4
Накладка	45 3614 4940	75481- 3507320	2.13.2	5	1	1
Пружина	45 3619 2441	549А- 3508276	2.16.12	9	4	4
Блок цилиндров	45 3315 1885	130- 3509018-10	2.13.15	33	1	1
Компрессор	45 3522 9703	5336- 3509012	2.13.14	3	1	1
Картер	45 3315 1889	130- 3509028	2.13.15	31	1	1
Прокладка	45 3315 1891	130- 3509038	2.13.15	32	1	1
Головка в сборе	45 3315 1892	130- 3509039	2.13.15	22	1	1
Головка компрессора	45 3315 1893	130- 3509040	2.13.15	41	1	1
Прокладка	45 3315 1894	130- 3509043-01	2.13.15	21	1	1
Пробка	45 3313 1619	120- 3509044	2.13.15	35	2	2
Прокладка	45 3313 4400	120- 3509045	2.13.15	36	2	2
Пружина	45 3313 1621	120- 3509048	2.13.15	37	2	2
Клапан	45 3315 1895	130- 3509050	2.13.15	38	2	2
Седло	45 3315 1897	130- 3509051-01	2.13.15	39	2	2
Прокладка	45 3315 1898	130- 3509055	2.13.15	40	2	2
Сальник	45 3313 1623	120- 3509070-12	2.13.15	10	1	1
Крышка	45 3315 1902	130- 3509060-01	2.13.15	57	1	1
Прокладка	45 3313 1622	120- 3509063	2.13.15	12	2	2
Крышка	45 3315 1909	130- 3509090	2.13.15	43	1	1
Вкладыши (комплект)	45 3315 1912	130- 3509092-Р1	2.13.15	--	1	1
Вкладыши (комплект)	45 3315 1913	130- 3509092-Р2	2.13.15	--	1	1
Крышка	45 3616 0353	540- 3509101-10	2.13.15	48	1	1
Вкладыш шатуна	45 3315 1911	130- 3509092	2.13.15	29	4	4
Пружина	45 3313 1627	120- 3509093	2.13.15	54	1	1
Уплотнитель	45 3313 4420	120- 3509094	2.13.15	53	1	1
Прокладка	45 3315 1916	130- 3509103-Б	2.13.15	50	1	1
Вал коленчатый	45 3315 1919	130- 3509110-01	2.13.15	55	1	1
Корпус	45 3613 1876	540- 3519120-В	2.7.12	18	2	--
Корпус	45 3613 1876	540- 3519120-В	2.10.7	18	2	--
Шкив	45 3616 0354	540А- 3509130	2.13.15	8	1	1
Манжета	45 3613 1884	540- 3519137-Б	2.7.12	14	2	--
Манжета	45 3613 1884	540- 3519137-Б	2.10.7	14	2	2
Крышка с муфтой	45 3513 1887	540- 3519139-Б	2.10.7	-	2	2
Крышка с муфтой в сборе	45 3613 1887	540- 3519139-Б	2.7.12	--	2	--
Крышка	45 3613 1888	540- 3519140-Г	2.7.12	3	2	--
Крышка	45 3613 1888	540- 3519140-Г	2.10.7	3	2	2
Прокладка	45 3613 1890	540- 3519145-В	2.7.12	2	2	--
Прокладка	45 3513 1890	540- 3519145-В	2.10.7	2	2	2
Фланец	45 3613 7905	75485- 3509150	2.13.14	16	1	1
Поршень	45 3315 9561	130- 3509160-01	2.13.15	17	2	2
Поршень	45 3315 9562	130- 3509160-01Р1	2.13.15	--	2	2
Поршень	45 3315 9563	130- 3509160-01Р2	2.13.15	--	2	2
Кольцо поршневое	45 3315 1930	130- 3509164	2.13.15	25	4	4
Кольцо поршневое	45 3315 1932	130- 3509166	2.13.15	26	2	2
Кольца поршневые	45 3315 1936	130- 3509167	2.13.15	24	2	2
Кольца поршневые	45 3315 1937	130- 3509167-Р1	2.13.15	--	2	2
Кольца поршневые	45 3315 1938	130- 3509167-Р2	2.13.15	--	2	2
Палец поршневой	45 3315 1939	130- 3509169-01	2.13.15	18	2	2
Палец поршневой	45 3315 1939	130- 3509170	2.13.15	19	2	2
Стопор	45 3315 1941	130- 3509172	2.13.15	20	4	4
Шатун в сборе	45 3315 1942	130- 3509180-01	2.13.15	15	2	2
Втулка	45 3315 1944	130- 3509194	2.13.15	16	2	2
Болт	45 3315 4448	120- 3509200	2.13.15	27	4	4
Прокладка	45 3315 1946	130- 3509240	2.13.15	4	1	1
Прокладка	45 3537 1692	5320- 3509240	2.13.1	84	1	1
Трубопровод в сборе	45 3616 1691	754007- 3509260	2.13.14	18	1	1
Трубопровод в сборе	45 3616 1692	754007- 3509262	2.13.14	12	1	1
Шланг	45 3637 1427	7522- 3509276	2.13.14	20	1	1
Шланг соединительный	45 3613 1846	540- 3509276	2.2.4	30	1	--
Шланг соединительный	45 3613 1846	540- 3509276	2.4.1	60	-	3
Трубопровод	45 3616 1697	7540- 3509282	2.13.14	6	1	1
Шланг	45 3637 1458	7522- 3509295	2.13.14	11	1	1
Фланец	45 3921 0024	540А- 3509300	2.13.1	83	1	1
Фланец забора воздуха	45 3616 1131	540А- 3509300	2.13.15	3	1	1
Трубка	45 3611 2281	7547- 3509311	2.13.1	68	1	1

7547-3902090 КДС

Продолжение таблицы 4.1

Наименование сборочных единиц, деталей	Код ОКП	Обозначение	Номер рисунка	Номер позиции	Количество на изделие БелАЗ	
					7547	75473
Рукав всасывающий	45 3619 0312	549Б- 3509314	2.12.7	43	1	1
Рукав	45 3616 5214	75405- 3509318	2.13.1	67	2	2
Водоотделитель	45 9135 7150	11. 3511010-01	2.13.1	64	1	1
Корпус	45 9135 6004	11. 3511025	2.13.6	5	1	1
Золотник клапана	45 9135 6005	11. 3511032	2.13.6	31	1	1
Золотник вентиля	45 9135 6006	11. 3511034	2.13.6	32	1	1
Диск уплотнительный	45 9135 6007	11. 3511036	2.13.6	33	1	1
Фильтр	45 9135 6009	11. 3511040	2.13.6	21	1	1
Кольцо упорное	45 9135 6010	11. 3511042	2.13.6	22	1	1
Кольцо поворотное	45 9135 6011	11. 3511044	2.13.6	20	1	1
Охладитель	45 9135 6013	11. 3511050	2.13.6	1	1	1
Кольцо уплотнительное	45 9135 6018	11. 3511058	2.13.6	4	2	2
Пружина	45 9135 6019	11. 3511062	2.13.6	7	1	1
Пружина	45 9135 6020	11. 3511064	2.13.6	28	1	1
Кольцо уплотнительное	45 9135 6021	11. 3511065	2.13.6	9	1	1
Кольцо уплотнительное	45 9135 6022	11. 3511066	2.13.6	11	1	1
Крышка	45 9135 6024	11. 3511070	2.13.6	34	1	1
Уплотнение	45 9135 6025	11. 3511075	2.13.6	29	1	1
Кольцо уплотнительное	45 9135 6026	11. 3511078	2.13.6	30	1	1
Клапан в сборе	45 9135 6027	11. 3511082	2.13.6	8	1	1
Клапан в сборе	45 9135 6027	11. 3511082	2.13.7	33	2	2
Тарелка пружины	45 9135 6029	11. 3511086	2.13.6	6	1	1
Поршень	45 9135 6030	11. 3511088	2.13.6	10	1	1
Кольцо	45 9135 6031	11. 3511089	2.13.6	12	1	1
Аппарат направляющий	45 9135 6032	11. 3511090	2.13.6	16	1	1
Винт	45 9135 6033	11. 3511091	2.13.6	19	1	1
Диск направляющий	45 9135 6034	11. 3511092	2.13.6	17	2	2
Диск направляющий	45 9135 6035	11. 3511093	2.13.6	18	1	1
Поршень	45 9135 6036	11. 3511094	2.13.6	27	1	1
Шайба	45 9135 6037	11. 3511095	2.13.6	24	1	1
Мембрана	45 9135 6038	11. 3511096	2.13.6	26	1	1
Диск мембраны	45 9135 6039	11. 3511098	2.13.6	25	1	1
Кольцо стопорное	45 9135 6040	11. 3511099	2.13.6	23	1	1
Регулятор давления	45 9135 6043	11. 3512010	2.13.1	33	1	1
Пружина наружная	45 9135 6044	11. 3512014	2.13.7	6	1	1
Пружина внутренняя	45 9135 6045	11. 3512015	2.13.7	5	1	1
Диск мембранный	45 9135 6046	11. 3512016	2.13.7	7	1	1
Кольцо упорное	45 9135 6047	11. 3512018	2.13.7	8	1	1
Мембрана	45 9135 6048	11. 3512020	2.13.7	9	1	1
Кольцо	45 9135 6049	11. 3512024	2.13.7	10	1	1
Тарелка пружины	45 9135 6050	11. 3512026	2.13.7	4	1	1
Болт регулировочный	45 9135 6051	11. 3512028	2.13.7	1	1	1
Кольцо	45 9135 0015	100- 3512031	2.13.13	15	1	1
Пружина	45 9135 6052	11. 3512032	2.13.7	32	2	2
Корпус пружины	45 9135 6053	11. 3512044	2.13.7	41	1	1
Кольцо	45 9135 6054	11. 3512046	2.13.7	31	2	2
Корпус в сборе	45 9135 6055	11. 3512050	2.13.7	37	1	1
Корпус	45 9135 6057	11. 3512052	2.13.7	39	1	1
Шайба корпуса	45 9135 6058	11. 3512056	2.13.7	38	1	1
Корпус пружины	45 9135 6059	11. 3512057	2.13.7	3	1	1
Фильтр	45 9135 6060	11. 3512060	2.13.7	11	1	1
Гайка	45 9135 0039	100- 3512068	2.13.12	10	2	2
Лента	45 9135 0040	100- 3512069	2.13.12	8	2	2
Кольцо	45 9135 6063	11. 3512076	2.13.7	13	1	1
Пробка	45 9135 6064	11. 3512078	2.13.7	12	1	1
Поршень в сборе	45 9135 6065	11. 3512080	2.13.7	14	1	1
Поршень	45 9135 6066	11. 3512082	2.13.7	19	1	1
Тарелка направляющая	45 9135 6067	11. 3512084	2.13.7	17	1	1
Манжета	45 9135 6068	11. 3512086	2.13.7	18	1	1
Шайба	45 9135 6069	11. 3512088	2.13.7	20	1	1
Пружина	--	11. 3512092	2.13.7	22	1	1
Палец поршневой	45 9135 6070	11. 3512099	2.13.7	21	1	1
Табличка	--	100- 3512099	2.2.12	3	1	--
Табличка	45 9135 0041	100- 3512099	2.13.11	5	1	1
Штуцер	45 9135 6071	11. 3512126	2.13.7	40	1	1
Ресивер	45 3611 0228	525- 3513015-10	2.13.5	5	2	2
Ресивер	45 3637 0442	7522- 3513015	2.13.5	7	2	2
Хомут крепления	45 3616 1355	540М- 3513038	2.13.5	6	8	8

Продолжение таблицы 4.1

Наименование сборочных единиц, деталей	Код ОКП	Обозначение	Номер рисунка	Номер позиции	Количество на изделие БелАЗ	
					7547	75473
Хомут крепления	45 3616 0361	540А- 3513038	2.17.1	7	2	2
Кронштейн	45 3616 1356	540М- 3513080	2.13.5	1	4	4
Усилитель	45 3611 2198	75483- 3513138	2.13.5	8	1	1
Кран управления тормозами	45 3616 4694	7540- 3514010	2.13.2	1	1	1
Корпус верхний	45 9135 0056	100- 3514020	2.13.3	28	1	1
Корпус клапана	45 9135 0057	100- 3514022	2.13.3	33	1	1
Кольцо клапана	45 9135 0058	100- 3514023	2.13.3	32	2	2
Колпачок	45 9135 0059	100- 3514024	2.13.3	31	2	2
Кольцо опорное	45 9135 0061	100- 3514027	2.13.3	37	2	2
Кольцо	45 9135 0062	100- 3514028	2.13.3	40	3	3
Кольцо	--	100- 3514029	2.13.3	50	1	1
Обойма	45 9135 0063	100- 3514030	2.13.3	38	1	1
Поршень большой	45 9135 0064	100- 3514032	2.13.3	41	1	1
Кольцо	45 9135 0065	100- 3514033	2.13.3	42	2	2
Поршень малый	45 9135 0066	100- 3514034	2.13.3	43	1	1
Кольцо	45 9135 0067	100- 3514035	2.13.3	26	2	2
Корпус нижний	45 9135 0069	100- 3514040	2.13.3	46	1	1
Корпус клапана	45 9135 0070	100- 3514042	2.13.3	49	1	1
Окно выпускное	45 9135 0071	100- 3514044	2.13.3	51	1	1
Корпус	45 9135 1284	100- 3514045	2.13.3	52	1	1
Клапан	45 9135 0072	100- 3514046	2.13.3	54	1	1
Клапан	45 9135 0072	100- 3514046	2.13.10	16	1	1
Клапан	45 9135 0072	100- 3514046	2.13.13	18	1	1
Шайба	45 9135 1285	100- 3514047	2.13.3	55	1	1
Шайба	--	100- 3514047	2.13.10	17	1	1
Шайба	45 9135 1285	100- 3514047	2.13.13	19	1	1
Заклепка	45 9135 0073	100- 3514048	2.13.3	53	1	1
Заклепка	--	100- 3514048	2.13.10	18	1	1
Заклепка	45 9135 0073	100- 3514048	2.13.13	20	1	1
Кольцо	45 9135 0074	100- 3514049	2.13.3	45	1	1
Поршень верхний	45 9135 0077	100- 3514052	2.13.3	25	1	1
Элемент уравновешивающий	45 9135 0078	100- 3514055	2.13.3	24	1	1
Тарелка пружины	45 9135 0079	100- 3514056	2.13.3	23	1	1
Толкатель	45 3616 1562	540М- 3514082	2.13.3	4	1	1
Крышка корпуса крана	45 3616 4695	7540- 3514130	2.13.3	3	1	1
Педаль	45 3616 1560	540М- 3514450	2.13.3	15	1	1
Ролик	45 3616 1556	540М- 3514464	2.13.3	14	1	1
Ось	45 3616 1550	540М- 3514466	2.13.3	12	1	1
Ось	45 3616 1554	540М- 3514467	2.13.3	11	1	1
Фиксатор	45 3616 1551	540М- 3514469	2.13.3	35	1	1
Ось	45 3616 1555	540М- 3514476	2.2.13	54	--	1
Фиксатор	45 3616 4696	7540- 3514482	2.13.3	5	1	1
Втулка	45 3616 4697	7540- 3514486	2.13.3	7	1	1
Клапан защитный одинарный	45 9135 0104	100- 3515010	2.1.5	62	2	--
Клапан защитный одинарный	45 9135 0104	100- 3515010	2.13.1	11	2	2
Корпус	45 9135 0105	100- 3515020	2.13.8	12	2	2
Корпус клапана	45 9135 0106	100- 3515022	2.13.8	14	2	2
Кольцо клапана	45 9135 0108	100- 3515023	2.13.8	13	2	2
Пружина	45 9135 0110	100- 3515025	2.13.8	15	2	2
Втулка	45 9135 0112	100- 3515026	2.13.8	16	2	2
Диафрагма	45 9135 0114	100- 3515028	2.13.8	11	2	2
Шайба	--	100- 3515029	2.13.8	10	2	2
Поршень	45 9135 0115	100- 3515030	2.13.8	9	2	2
Пружина	45 9135 0116	100- 3515032	2.13.8	8	2	2
Пружина	--	100- 3515033	2.13.8	7	2	2
Тарелка пружины	45 9135 0117	100- 3515034	2.13.8	6	2	2
Крышка	45 9135 0118	100- 3515040	2.13.8	5	2	8
Клапан предохранительный	45 9135 6105	11. 3515050	2.13.7	23	1	1
Корпус клапана	45 9135 6106	11. 3515054	2.13.7	30	1	1
Конус резиновый	45 9135 6107	11. 3515058	2.13.7	29	1	1
Пружина	45 9135 6108	11. 3515060	2.13.7	27	1	1
Клапан	45 9135 6109	11. 3515062	2.13.7	25	1	1
Тарелка клапана	45 9135 6110	11. 3515064	2.13.7	28	1	1
Тарелка пружины	45 9135 6111	11. 3515066	2.13.7	26	1	1
Клапан защитный двойной	45 9135 6378	100- 3515110	2.13.1	39	1	1
Корпус	45 9135 0121	100- 3515120	2.13.9	14	1	1
Кольцо	45 9135 0122	100- 3515121	2.13.9	13	2	2
Поршень большой	45 9135 0124	100- 3515122	2.13.9	18	1	1

7547-3902090 КДС

Продолжение таблицы 4.1

Наименование сборочных единиц, деталей	Код ОКП	Обозначение	Номер рисунка	Номер позиции	Количество на изделие БелАЗ	
					7547	75473
Клапан	45 9135 0125	100- 3515123	2.13.9	17	1	1
Корпус клапана	--	100- 3515124	2.13.9	16	1	1
Пружина	45 9135 0126	100- 3515125	2.13.9	8	2	2
Кольцо упорное	45 9135 0127	100- 3515126	2.13.9	15	2	2
Шайба	45 9135 0128	100- 3515127	2.13.9	12	2	2
Пружина	45 9135 0129	100- 3515128	2.13.9	11	2	2
Кольцо	45 9135 0130	100- 3515130	2.13.9	10	2	2
Крышка	45 9135 0131	100- 3515132	2.13.9	9	2	2
Кольцо	45 9135 0132	100- 3515135	2.13.9	7	2	2
Поршень малый	45 9135 0133	100- 3515136	2.13.9	6	2	2
Пружина	45 9135 0134	100- 3515138	2.13.9	5	2	2
Шайба	45 9135 0135	100- 3515139	2.13.9	4	2	2
Шайба	45 9135 0136	100- 3515141	2.13.9	3	2	2
Кольцо защитное	45 3642 0490	ТО-41- 3515142	2.17.7	2	2	2
Пробка	45 9135 0137	100- 3515143	2.13.9	2	2	2
Клапан настройки	45 3642 0492	ТО-41- 3515144	2.17.7	6	1	1
Колпачок защитный	45 9135 0138	100- 3515145	2.13.9	1	2	2
Стержень	45 3642 0494	ТО-41- 3515146	2.17.7	4	1	1
Шайба	45 3642 0495	ТО-41- 3515147	2.17.7	7	1	1
Седло	45 3652 1964	7820- 3515148	2.17.7	3	1	1
Поршень	45 3642 0497	ТО-41- 3515149	2.17.7	9	1	1
Пружина клапана	45 3642 0498	ТО-41- 3515151	2.17.7	8	1	1
Заглушка	45 3642 2009	7820- 3515152	2.17.7	16	1	1
Клапан контрольного вывода	45 9135 6940	13. 3515310	2.13.1	3	3	3
Корпус	45 9135 0157	100- 3515320	2.13.12	7	2	2
Конус	45 9135 0158	100- 3515322	2.13.12	6	2	2
Шайба	45 9135 0159	100- 3515323	2.13.12	9	2	2
Уплотнитель	45 9135 0160	100- 3515325	2.13.12	5	2	2
Колпачок	45 9135 0161	100- 3515326	2.13.12	4	2	2
Пружина	45 9135 0162	100- 3515328	2.13.12	3	2	2
Переходник	45 9135 1290	100- 3515330	2.13.12	1	2	2
Клапан ускорительный	45 9135 6880	11. 3518010	2.13.1	54	1	1
Корпус клапана	45 9135 0165	100- 3518024	2.13.13	10	1	1
Кольцо	45 9135 0166	100- 3518025	2.13.13	8	1	1
Кольцо	45 9135 0167	100- 3518026	2.13.13	11	1	1
Колпачок	45 9135 0168	100- 3518027	2.13.13	12	1	1
Пружина	45 9135 0169	100- 3518030	2.13.13	14	1	1
Колпачок	45 9135 0170	100- 3518034	2.13.13	16	1	1
Колпачок	45 9135 1293	100- 3518035	2.13.13	17	1	1
Поршень	45 9135 0171	100- 3518036	2.13.13	6	1	1
Кольцо	45 9135 0172	100- 3518037	2.13.13	7	1	1
Кольцо	45 9135 0173	100- 3518038	2.13.13	5	1	1
Корпус верхний	45 9135 0174	11. 3518040	2.13.13	4	1	1
Корпус нижний	--	11. 3518050	2.13.13	9	1	1
Цилиндр тормозной	45 3613 6557	540- 3519010-04	2.10.1	23	2	2
Цилиндр тормозной в сборе	45 3613 6557	540- 3519010-04	2.7.1	14	2	--
Цилиндр тормозной	45 3513 4588	540- 3519012	2.10.7	-	2	2
Цилиндр тормозной в сборе	45 3613 4588	540- 3519012	2.7.12	--	2	--
Пружина	45 3613 1875	540- 3519054	2.7.12	1	2	--
Пружина	45 3613 1875	540- 3519054	2.10.7	1	2	2
Корпус	45 3613 1876	540- 3519120-B	2.7.12	18	2	--
Корпус	45 3613 1876	540- 3519120-B	2.10.7	18	2	--
Поршень с манжетой	45 3613 1877	540- 3519128-01	2.10.7	-	2	2
Поршень с манжетой в сборе	45 3613 1877	540- 3519128-01	2.7.12	--	2	--
Поршень	45 3613 4337	540- 3519130-20	2.7.12	13	2	--
Поршень	45 3613 4337	540- 3519130-20	2.10.7	13	2	2
Прижим	45 3613 4547	540- 3519133-10	2.7.12	15	2	--
Прижим	45 3613 4547	540- 3519133-10	2.10.7	15	2	2
Манжета	45 3613 1884	540- 3519137-Б	2.7.12	14	2	--
Манжета	45 3613 1884	540- 3519137-Б	2.10.7	14	2	2
Вилка штока	45 3613 1886	540- 3519138	2.7.1	18	2	--
Вилка штока	45 3616 1347	540M- 3519138	2.7.1	20	1	--
Вилка штока	45 3616 1347	540M- 3519138	2.7.2	13	--	1
Вилка штока	45 3613 1886	540- 3519138	2.10.1	26	2	2
Крышка с муфтой	45 3513 1887	540- 3519139-Б	2.10.7	-	2	2
Крышка с муфтой в сборе	45 3613 1887	540- 3519139-Б	2.7.12	--	2	--
Крышка	45 3613 1888	540- 3519140-Г	2.7.12	3	2	--
Крышка	45 3613 1888	540- 3519140-Г	2.10.7	3	2	2

Продолжение таблицы 4.1

Наименование сборочных единиц, деталей	Код ОКП	Обозначение	Номер рисунка	Номер позиции	Количество на изделие БелАЗ	
					7547	75473
Прокладка	45 3613 1890	540- 3519145-B	2.7.12	2	2	--
Прокладка	45 3513 1890	540- 3519145-B	2.10.7	2	2	2
Муфта защитная	45 3613 1892	540- 3519185-B	2.7.12	6	2	--
Муфта защитная	45 3613 1892	540- 3519185-B	2.10.7	6	2	2
Контргайка	45 3613 1893	540- 3519187-10	2.7.12	7	2	--
Контргайка	45 3613 1893	540- 3519187-10	2.7.15	3	1	--
Контргайка	45 3613 1893	540- 3519187-10	2.7.16	1	--	1
Контргайка	45 3613 1893	540- 3519187-10	2.10.7	7	2	2
Сапун	45 3616 3420	540A- 3519190-01	2.2.5	9	1	--
Сапун	45 3616 3420	540A- 3519190-01	2.2.7	9	--	1
Сапун	45 3616 5223	540A- 3519190-01	2.5.2	29	1	1
Сапун в сборе	45 3616 5223	540A- 3519190-01	2.7.1	6	1	--
Сапун в сборе	45 3616 5223	540A- 3519190-01	2.7.2	6	--	1
Сапун в сборе	45 3616 5223	540A- 3519190-01	2.7.12	12	2	--
Сапун в сборе	45 3616 5223	540A- 3519190-01	2.10.7	12	2	2
Корпус	45 3616 3421	540A- 3519192	2.2.5	14	1	--
Корпус	45 3616 3421	540A- 3519192	2.2.7	14	--	1
Корпус сапуна	45 3616 3421	540A- 3519192	2.5.2	32	1	1
Корпус сапуна	45 3616 3421	540A- 3519192	2.7.1	9	1	--
Корпус сапуна	45 3616 3421	540A- 3519192	2.7.2	9	--	1
Корпус сапуна	45 3616 3421	540A- 3519192	2.7.12	11	2	--
Корпус сапуна	45 3616 3421	540A- 3519192	2.10.7	11	2	2
Крышка сапуна	45 3616 5225	540A- 3519202-10	2.7.1	7	1	--
Крышка сапуна	45 3616 5225	540A- 3519202-10	2.7.2	7	--	1
Крышка сапуна	45 3616 5225	540A- 3519202-10	2.7.12	9	2	--
Крышка сапуна	45 3616 5225	540A- 3519202-10	2.10.7	9	2	2
Фиксатор	45 3616 3426	540A- 3519198	2.2.5	10	1	--
Фиксатор	45 3616 3426	540A- 3519198	2.2.7	10	--	1
Крышка	45 3616 3427	540A- 3519202	2.2.5	11	1	--
Крышка	45 3616 3427	540A- 3519202	2.2.7	11	--	1
Крышка	45 3616 3427	540A- 3519202	2.5.2	30	1	1
Шайба	45 3616 3428	540A- 3519208	2.2.7	13	--	1
Шайба	45 3616 3428	540A- 3519208	2.2.5	13	1	--
Пружина	45 9135 9248	24. 3519268	2.7.16	23	--	1
Цилиндр стояночного тормоза в сборе	45 3637 7116	7545- 3519310-10	2.7.2	5	--	1
Цилиндр стояночного тормоза в сборе	45 3616 5190	75405- 3519310	2.7.1	5	1	--
Корпус цилиндра	45 3637 7114	7545- 3519324-10	2.7.16	7	--	1
Плунжер	45 3634 0178	7545- 3519338-20	2.7.16	15	--	1
Корпус цилиндра	45 3616 1348	540M- 3519324	2.7.15	6	1	--
Поршень	45 3619 2484	549A- 3519326	2.7.15	30	1	--
Манжета	45 3619 0287	549A- 3519328	2.7.15	31	1	--
Кольцо	45 3619 2485	549A- 3519330	2.7.15	27	1	--
Пружина	45 3619 2486	549A- 3519334	2.7.15	35	1	--
Пружина	45 3619 2487	549A- 3519336	2.7.15	14	1	--
Плунжер	45 3619 2488	549A- 3519338	2.7.15	34	1	--
Винт растормаживания	45 3637 7111	7545- 3519352-10	2.7.16	18	--	1
Манжета 60х50	45 3637 6633	7545- 3519343	2.7.16	16	--	1
Хомут, тип 30	45 3921 2890	19. 3519345-02	2.7.16	8	--	2
Кольцо	45 3619 2489	549A- 3519344	2.7.15	10	1	--
Кольцо	45 3619 2489	549A- 3519344	2.7.16	3	--	1
Винт растормаживания	45 3619 2490	549A- 3519352	2.7.15	24	1	--
Гайка	45 3619 2491	549A- 3519354	2.7.15	20	1	--
Гайка М33	45 3619 2491	549A- 3519354	2.7.16	20	--	1
Гайка растормаживания	45 3637 7112	7545- 3519355	2.7.16	25	--	1
Сухарь	45 3619 2492	549A- 3519356	2.7.15	1	1	--
Сухарь	45 3637 8667	7545- 3519356	2.7.16	12	--	1
Вкладыш	45 3637 8561	7545- 3519357	2.7.16	14	--	1
Пластина стопорная	45 3616 6042	75405- 3519358	2.7.15	23	1	--
Пластина стопорная	45 3637 7110	7545- 3519358	2.7.16	26	--	1
Пластина	45 3616 6043	75405- 3519362	2.7.15	17	1	--
Пластина	45 3616 1349	540M- 3519364	2.7.1	4	1	--
Пластина	45 3616 1349	540M- 3519364	2.7.2	4	--	1
Палец	45 3616 1350	540M- 3519366	2.7.1	21	1	--
Палец	45 3616 1350	540M- 3519366	2.7.2	14	--	1
Втулка	45 3619 2497	549A- 3519370	2.7.15	22	1	--
Манжетодержатель	45 3619 2500	549A- 3519382	2.7.15	12	1	--

7547-3902090 КДС

Продолжение таблицы 4.1

Наименование сборочных единиц, деталей	Код ОКП	Обозначение	Номер рисунка	Номер позиции	Количество на изделие БелАЗ	
					7547	75473
Манжетодержатель	45 3619 2501	549А- 3519384	2.7.15	32	1	--
Кольцо запорное	45 3619 2502	549А- 3519388	2.7.15	13	1	--
Крышка корпуса цилиндра	45 3637 6631	7545- 3519390	2.7.16	24	--	1
Крышка корпуса цилиндра	45 3619 2503	549А- 3519392	2.7.15	25	1	--
Шток	45 3616 1351	540М- 3519394	2.7.15	2	1	--
Шток	45 3616 1351	540М- 3519394	2.7.16	13	--	1
Муфта защитная	45 3616 1353	540М- 3519396	2.7.15	4	1	--
Муфта защитная	45 3616 1353	540М- 3519396	2.7.16	2	--	1
Обойма	45 3619 2505	549А- 3519398	2.7.15	26	1	--
Стакан	45 3637 7598	7545- 3519430-01	2.7.16	22	--	1
Стакан	45 3637 7113	7545- 3519430	2.7.16	22	--	1
Кольцо	45 9135 0407	100- 3522063	2.13.13	13	1	1
Кольцо	45 9135 0411	100- 3522069	2.13.11	9	1	1
Клапан ограничения давления	45 9135 0531	100- 3534010	2.13.1	74	1	1
Корпус в сборе	--	100- 3534016	2.13.10	15	1	1
Корпус	45 9135 1337	100- 3534020	2.13.10	--	1	1
Шайба	45 9135 0533	100- 3534022	2.13.10	7	1	1
Пружина	45 9135 0534	100- 3534024	2.13.10	6	1	1
Поршень большой	45 9135 0535	100- 3534026	2.13.10	3	1	1
Кольцо	45 9135 0536	100- 3534027	2.13.10	2	1	1
Поршень малый	45 9135 0537	100- 3534028	2.13.10	11	1	1
Кольцо	45 9135 0538	100- 3534029	2.13.10	10	1	1
Кольцо	45 9135 0539	100- 3534030	2.13.10	9	1	1
Кольцо	45 9135 0570	100- 3534031	2.13.10	12	1	1
Пружина	45 9135 0541	100- 3534032	2.13.10	22	1	1
Тарелка пружины	45 9135 0542	100- 3534033	2.13.10	23	1	1
Корпус клапана	45 9135 0543	100- 3534034	2.13.10	21	1	1
Клапан	45 9135 0544	100- 3534035	2.13.10	20	2	2
Крышка	--	100- 3534040	2.13.10	1	1	1
Шайба	--	100- 3534048	2.13.10	4	1	1
Шайба	--	100- 3534049	2.13.10	5	1	1
Противозамерзатель	45 9135 0550	100- 3536010	2.13.1	29	1	1
Корпус верхний	45 9135 0551	100- 3536020	2.13.11	6	1	1
Тяга	45 9135 0556	100- 3536024	2.13.11	8	1	1
Кольцо	45 9135 0557	100- 3536025	2.13.11	7	1	1
Обойма	45 9135 0558	100- 3536028	2.13.11	11	1	1
Кольцо	45 9135 0559	100- 3536029	2.13.11	10	1	1
Фитиль в сборе	45 9135 0560	100- 3536030	2.13.11	--	1	1
Пружина	45 9135 0561	100- 3536032	2.13.11	17	1	1
Фитиль	45 9135 1339	100- 3536033	2.13.11	18	1	1
Пробка	45 9135 1340	100- 3536034	2.13.11	19	1	1
Корпус нижний	45 9135 0562	100- 3536040	2.13.11	14	1	1
Кольцо	45 9135 0564	100- 3536045	2.13.11	13	1	1
Рейка мерная	45 9135 0565	100- 3536046	2.13.11	1	1	1
Кольцо уплотнительное	45 9135 0566	100- 3536047	2.13.11	2	1	1
Кран тормозной с ручным управлением	45 9135 0568	100- 3537010	2.13.2	18	1	1
Корпус в сборе	45 9135 0569	100- 3537014	2.13.4	34	1	1
Корпус	45 9135 1342	100- 3537020	2.13.4	42	1	1
Кольцо	45 9135 1343	100- 3537025	2.13.4	36	1	1
Кольцо	--	100- 3537026	2.13.4	16	1	1
Стопор	45 9135 1344	100- 3537027	2.13.4	41	1	1
Колпачок	45 9135 0570	100- 3537031	2.13.4	10	1	1
Шток	45 9135 0571	100- 3537035	2.13.4	15	1	1
Шайба	45 9135 0572	100- 3537036	2.13.4	11	1	1
Пружина	45 9135 0573	100- 3537038	2.13.4	12	1	1
Направляющая	45 9135 0574	100- 3537040	2.13.4	8	1	1
Тарелка пружины	45 9135 0575	100- 3537042	2.13.4	3	1	1
Шайба	45 9135 0576	100- 3537043	2.13.4	5	1	1
Кольцо	45 9135 0577	100- 3537044	2.13.4	7	2	2
Пружина	45 9135 0578	100- 3537046	2.13.4	1	1	1
Пружина	45 9135 0579	100- 3537048	2.13.4	6	1	1
Поршень	45 9135 0580	100- 3537050	2.13.4	17	1	1
Пружина	45 9135 0581	100- 3537052	2.13.4	21	1	1
Корпус клапана	45 9135 0582	100- 3537054	2.13.4	2	1	1
Кольцо	45 9135 0583	100- 3537055	2.13.4	19	1	1
Кольцо клапана	45 9135 0584	100- 3537056	2.13.4	18	1	1
Шайба опорная	45 9135 0585	100- 3537057	2.13.4	20	1	1

Продолжение таблицы 4.1

Наименование сборочных единиц, деталей	Код ОКП	Обозначение	Номер рисунка	Номер позиции	Количество на изделие БелАЗ	
					7547	75473
Крышка	45 9135 0586	100- 3537060	2.13.4	33	1	1
Шайба	45 9135 0587	100- 3537061	2.13.4	30	2	2
Ролик	45 9135 0588	100- 3537062	2.13.4	24	2	2
Рукоятка	45 9135 0590	100- 3537063	2.13.4	13	1	1
Направляющая	45 9135 0591	100- 3537066	2.13.4	27	1	1
Втулка	45 9135 0592	100- 3537067	2.13.4	26	1	1
Пружина	45 9135 0593	100- 3537068	2.13.4	28	1	1
Шайба	45 9135 0594	100- 3537091	2.13.4	37	1	1
Шайба	45 9135 0595	100- 3537092	2.13.4	38	1	1
Шайба	45 9135 0596	100- 3537093	2.13.4	39	1	1
Шайба	45 9135 0597	100- 3537094	2.13.4	40	1	1
Шайба	45 9135 0598	100- 3537095	2.13.4	4	1	1
Цилиндр пневматический	45 9135 6383	100- 3570110	2.2.9	74	1	--
Цилиндр пневматический в сборе	--	100- 3570110	2.2.12	1	1	--
Цилиндр	--	100- 3570120	2.2.12	11	1	--
Пружина	--	100- 3570123	2.2.12	10	1	--
Поршень	--	100- 3570124	2.2.12	8	1	--
Упор	--	100- 3570127	2.2.12	9	1	--
Кольцо	--	100- 3570128	2.2.12	7	1	--
Крышка цилиндра	--	100- 3570130	2.2.12	4	1	--
Кольцо	--	100- 3570132	2.2.12	6	1	--
Втулка	--	100- 3570133	2.2.12	5	1	--
Цилиндр пневматический	45 9135 0636	100- 3570210	2.2.9	30	1	--
Корпус тормоза-замедлителя	45 3637 3368	7555- 3572010-10	2.5.37	1	1	1
Корпус тормоза-замедлителя	45 3637 1794	7555- 3572012-10	2.5.38	5	1	1
Корпус тормоза-замедлителя с переходной плитой	45 3637 3369	7555- 3572008	2.5.11	20	1	1
Прокладка корпуса	45 3637 2448	7555- 3572018	2.5.11	21	1	1
Клапан в сборе	45 3637 2449	7555- 3572020	2.5.38	6	1	1
Корпус клапана	45 3637 2450	7555- 3572022	2.5.38	8	1	1
Стержень клапана	45 3613 1899	540- 3572024	2.5.38	7	1	1
Втулка	45 3637 2451	7555- 3572026	2.5.38	10	1	1
Плита переходная	45 3637 2452	7555- 3572042	2.5.37	4	1	1
Пружина	45 3613 1911	540- 3572088-01	2.12.3	13	1	1
Ступица	45 3637 2453	7555- 3572114	2.5.11	15	1	1
Втулка в сборе	45 3637 3372	7555- 3572116	2.5.11	17	1	1
Втулка	45 3637 2454	7555- 3572117	2.5.11	18	1	1
Кольцо	45 3637 1395	7555- 3572120	2.5.11	19	2	2
Распарка	45 3637 2455	7555- 3572126	2.5.11	16	10	10
Ротор в сборе	45 3637 5915	7555- 3572140	2.5.11	13	1	1
Ротор	45 3637 1795	7555- 3572142	2.5.11	14	1	1
Крышка	45 3637 1796	7555- 3572152	2.5.11	7	1	1
Прокладка крышки	45 3637 2456	7555- 3572158	2.5.11	8	1	1
Трубопровод	45 3613 5144	7548- 3572190	2.5.20	1	1	1
Втулка	45 3613 5148	7548- 3572208	2.5.20	20	2	2
Трубопровод	45 3613 5149	7548- 3572240	2.5.3	5	1	1
Механизм привода управления гидравлическим тормозом	45 3613 5152	7548- 3573010	2.5.19	6	1	1
Корпус	45 3613 5153	7548- 3573012	2.5.29	4	1	1
Заглушка	45 3613 5154	7548- 3573016	2.5.29	5	1	1
Механизм управления гидравлическим тормозом	45 3613 5155	7548- 3573210	2.5.20	3	1	1
Корпус в сборе	45 3613 5156	7548- 3573220	2.5.30	12	1	1
Корпус	45 3613 5157	7548- 3573222	2.5.30	13	1	1
Гильза	45 3613 5158	7548- 3573232	2.5.30	21	1	1
Золотник	45 3613 5159	7548- 3573234	2.5.30	20	1	1
Клапан в сборе	45 3613 7371	7548- 3573240-01	2.5.30	3	1	1
Головка клапана	45 3613 7372	7548- 3573241	2.5.30	5	1	1
Опора пружины	45 3613 7373	7548- 3573243	2.5.30	6	1	1
Толкатель	45 3613 5162	7548- 3573244	2.5.30	4	1	1
Седло клапана	45 3613 5163	7548- 3573246	2.5.30	1	1	1
Кольцо стопорное	45 3613 5164	7548- 3573248	2.5.30	2	1	1
Крышка верхняя	45 3613 7835	7548- 3573250	2.5.30	9	1	1
Крышка нижняя	45 3613 5166	7548- 3573253	2.5.30	22	1	1
Муфта угловая	45 3613 5167	7548- 3573258	2.5.30	17	1	1
Трубка	45 3613 5168	7548- 3573272	2.5.3	13	1	1
Трубка в сборе	45 3613 5168	7548- 3573280	2.5.3	15	1	1

7547-3902090 КДС

Продолжение таблицы 4.1

Наименование сборочных единиц, деталей	Код ОКП	Обозначение	Номер рисунка	Номер позиции	Количество на изделие БелАЗ	
					7547	75473
Трубка	45 3613 5169	7548- 3573282	2.5.3	16	1	1
Корпус подпорного клапана в сборе	45 3613 5170	7548- 3573310	2.5.20	23	1	1
Корпус клапана	45 3613 5171	7548- 3573312	2.5.20	24	1	1
Гильза	45 3613 5172	7548- 3573316	2.5.20	12	1	1
Плунжер	45 3613 5173	7548- 3573318	2.5.20	16	1	1
Клапан подпорный	45 3613 7374	7548- 3573322-01	2.5.20	10	1	1
Седло	45 3613 5175	7548- 3573326	2.5.20	8	1	1
Пружина	45 3616 2514	7548- 3573334	2.5.20	11	1	1
Пружина	45 3613 5177	7548- 3573336	2.5.20	13	1	1
Включатель в сборе	45 3616 2509	7540- 3573410	2.13.16	13	1	1
Корпус	45 3616 2512	7540- 3573412	2.13.16	6	1	1
Толкатель в сборе	45 3616 2510	7540- 3573420	2.13.16	3	1	1
Фланец	45 3616 2513	7540- 3573432	2.13.16	2	1	1
Кожух	45 3616 2514	7540- 3573434	2.13.16	10	1	1
Пластина	45 3616 2515	7540- 3573436	2.13.16	11	1	1
Муфта защитная	45 3627 1188	7521- 3577092	2.10.3	4	2	2
Шайба защитная	45 3641 4845	7513- 3577136	2.7.16	17	--	1
Шайба защитная	45 3627 3855	7521- 3577136	2.7.16	4	--	2
Ящик аккумуляторных батарей	45 3614 6028	75481- 3700008	2.14.1	65	1	--
Аккумуляторные батареи с электролитом	45 3613 6815	540- 3703010	2.14.5	28	4	4
Планка крепления	45 3416 1976	540C- 3703030	2.14.5	21	2	2
Крышка ящика	45 3613 1977	540- 3703032	2.14.5	12	1	1
Пластина опорная	45 3613 1982	540- 3703040	2.14.5	17	1	1
Кронштейн передний	45 3614 0687	548A- 3703265	2.14.5	26	1	
Кронштейн задний	45 3613 1994	540- 3703267	2.14.5	3	1	1
Пластина защитная	45 3613 2005	540C- 3703288	2.14.5	11	1	1
Уголок нижнего ящика	45 3613 2014	540- 3703338	2.14.5	23	2	2
Уголок ящика	45 3613 2016	540- 3703342	2.14.5	2	1	1
Ручка выключателя	45 3525 2048	500A- 3709013	2.14.8	1	--	1
Ручка переключателя	45 3637 0286	7522- 3709013	2.14.7	1	1	--
Ручка включателя	45 3637 0287	7522- 3709014	2.14.7	43	1	--
Ручка включателя	45 3637 0287	7522- 3709014	2.14.8	44	--	1
Ручка выключателя	45 3637 0287	7522- 3709014	2.16.2	11	1	1
Удлинитель рукоятки	45 3616 1212	75406- 3709122	2.14.3	51	1	-
Втулка сбрасывателя	45 3427 8148	64221- 3709219	2.14.3	39	1	1
Кронштейн	45 3614 5009	75481- 3709262	2.14.3	80	1	-
Кронштейн	45 3614 5743	75481- 3709300	2.14.3	81	1	-
Рамка выключателя	45 3522 1091	5336- 3710015	2.14.7	48	2	--
Рамка выключателя	45 3522 1091	5336- 3710015	2.14.8	48	--	2
Рамка переключателя	45 3522 1091	5336- 3710015	2.14.3	13	1	-
Выключатель жалюзи	45 8631 3665	7920- 3710050	2.14.7	18	2	--
Выключатель жалюзи	45 8631 3665	7920- 3710050	2.14.8	19	--	2
Выключатель ГМП	45 8631 3666	7920- 3710052	2.14.7	38	1	--
Выключатель ГМП	45 8631 3666	7920- 3710052	2.14.8	39	--	1
Выключатель дублирующего привода	45 3614 6099	75481- 3710060	2.14.7	36	1	--
Выключатель дублирующего привода	45 3614 6099	75481- 3710060	2.14.8	37	--	1
Выключатель проверки ламп	45 8631 5942	7926- 3710087	2.14.8	40	--	1
Панель фары	45 3614 5054	75481- 3711090	2.14.4	8	2	2
Решетка	45 3614 8036	75481- 3711150	2.14.4	36	2	2
Решетка	45 3614 8039	75481- 3712240	2.14.4	37	2	2
Плафон освещения кабины	45 7372 3164	11. 3714010	2.14.3	1	1	1
Патрон лампы	45 7334 7329	ЛВ211- 3714329	2.14.3	14	1	1
Лампа переносная	11 0000 0215	540- 3715010	2.15.1	15	1	1
Втулка амортизационная	45 3613 3480	540- 3715054	2.14.1	35	1	--
Втулка амортизационная	45 3613 3480	540- 3715054	2.14.2	25	--	1
Кронштейн заднего фонаря	45 3619 2559	549A- 3716026	2.14.6	2	2	2
Пластина прижимная	45 3619 2563	549A- 3716052	2.14.6	3	8	8
Амортизатор	45 3619 0519	549A- 3716062	2.14.6	4	4	4
Брызговик заднего фонаря	45 3614 8047	75481- 3716206	2.14.6	22	2	2
Клапан с электромагнитом	45 3537 1890	5320- 3721500	2.4.11	6	4	2
Клапан электромагнитный	45 3537 1890	5320- 3721500	2.14.1	8	4	--
Клапан электромагнитный	45 3537 1890	5320- 3721500	2.14.2	14	--	2
Кронштейн	45 3614 5011	75481- 3722350	2.14.3	58	1	1
Кронштейн	45 3613 7776	7548- 3723043	2.14.6	12	1	1

Продолжение таблицы 4.1

Наименование сборочных единиц, деталей	Код ОКП	Обозначение	Номер рисунка	Номер позиции	Количество на изделие БелАЗ	
					7547	75473
Вилка штепсельного разъема	45 3632 0911	7421- 3723060	2.14.1	68	1	--
Вилка штепсельного разъема	45 3632 0911	7421- 3723060	2.14.2	55	--	1
Розетка с проводами	45 3613 2058	540С- 3723070	2.15.1	-	1	1
Розетка	45 7373 2098	ПС 315- 3723100	2.14.5	39	1	1
Прокладка	45 3416 1683	500- 3723242	2.14.3	82	1	1
Кронштейн вилки штепсельного разъема	45 3613 7865	75485- 3723360	2.14.5	27	1	1
Жгут проводов основной	45 3614 8348	75481- 3724008-40	2.14.3	65	1	1
Жгут проводов по лонжерону	45 3617 3895	754737- 3724030-50	2.14.2	70	--	1
Жгут проводов	45 3616 3709	75483- 3724018-20	2.14.3	64	1	1
Втулка	45 3414 1460	200- 3724015	2.14.3	88	1	-
Жгут проводов	45 3614 5020	548А- 3724028-10	2.14.2	85	--	1
Втулка	45 3417 5618	535А- 3724021	2.14.1	58	2	--
Втулка	45 3417 5618	535А- 3724021	2.14.2	45	--	2
Гибкий рукав	45 3614 3828	7540- 3724021	2.14.2	46	--	1
Жгут проводов фар	45 3614 5018	75481- 3724026	2.14.1	11	1	--
Жгут проводов фар	45 3614 6068	75473- 3724026	2.14.2	7	--	1
Жгут проводов	45 3614 5020	548А- 3724028-01	2.14.1	56	1	--
Жгут проводов	45 3614 5021	75481- 3724030	2.14.1	48	1	--
Жгут проводов заднего левого фонаря	45 3611 3899	75489- 3724040-10	2.14.6	21	1	1
Жгут проводов заднего правого фонаря	45 3611 3899	75489- 3724041-10	2.14.6	23	1	1
Жгут проводов	45 3613 5990	7548- 3724040	2.14.1	86	1	--
Жгут проводов	45 3616 3613	7548- 3724040	2.14.2	87	--	1
Жгут проводов	45 3613 5989	7548- 3724041	2.14.1	87	1	--
Жгут проводов	45 3616 3615	7548- 3724041	2.14.2	86	--	1
Втулка	45 3416 1716	500- 3724042	2.14.5	4	1	1
Провод стартера	45 3614 3637	75482- 3724050	2.14.2	40	--	1
Переключатель	45 3613 3460	540- 3724052-10	2.14.1	64	1	--
Переключатель	45 3613 3460	540- 3724052-10	2.14.5	29	1	1
Колпак защитный	45 3616 1630	540А- 3724044	2.14.3	74	1	1
Чехол защитный	45 3616 1630	540А- 3724044	2.14.1	24	8	--
Чехол защитный	45 3616 1630	540А- 3724044	2.14.2	9	--	7
Обойма уплотнителя	45 3616 2534	7540- 3724047	2.14.3	42	3	3
Уплотнитель	45 3416 1727	500- 3724049	2.14.3	43	3	3
Провод стартера	45 3614 3637	540А- 3724050	2.14.1	18	1	--
Переключатель	45 3613 3460	540- 3724052	2.14.2	52	--	1
Переключатель	45 3613 5331	540- 3724056-01	2.14.2	51	--	1
Переключатель	45 3613 6665	540- 3724066-11	2.14.6	26	1	1
Переключатель	45 3613 6665	540- 3724066-11	2.14.5	33	1	1
Провод соединения правой группы аккумуляторных батарей с выключателем «массы»	45 3613 5331	540- 3724056-01	2.14.5	35	1	1
Переключатель	45 3613 3462	540- 3724056	2.14.1	63	1	--
Переключатель	45 3611 5330	540- 3724060-01	2.14.1	61	1	--
Переключатель	45 3613 5330	540- 3724060-01	2.14.2	50	--	1
Провод параллельного соединения аккумуляторных батарей	45 3613 5330	540- 3724060-01	2.14.5	32	1	1
Переключатель	45 3613 5328	540- 3724070-01	2.14.1	62	1	--
Переключатель	45 3613 5328	540- 3724070-01	2.14.2	49	--	1
Провод последовательного соединения аккумуляторных батарей	45 3613 5328	540- 3724070-01	2.14.5	34	2	2
Колпачок защитный	45 3637 0445	7522- 3724072	2.14.1	9	32	--
Колпачок защитный	45 3637 0445	7522- 3724072	2.14.2	12	--	27
Переключатель	45 3612 5332	540- 3724082-01	2.14.1	66	1	--
Провод соединения левой группы аккумуляторных батарей с выключателем «массы»	45 3613 5332	540- 3724082-01	2.14.5	31	1	1
Переключатель	45 3613 5332	540- 3724082	2.14.2	53	--	1
Провод соединения рамы с двигателем	45 3613 6669	540- 3724090-02	2.14.1	54	1	--
Провод «массы»	45 3613 4781	540- 3724090-01	2.14.5	38	1	1
Провод соединения двигателя с рамой	45 3613 6668	540- 3724090-01	2.14.2	38	--	1
Переключатель	45 3616 1139	540А- 3724110-10	2.14.1	43	1	--
Переключатель	45 3619 2619	549А- 3724136	2.14.1	72	5	--
Переключатель	45 3619 2619	549А- 3724136	2.14.2	65	--	5

7547-3902090 КДС

Продолжение таблицы 4.1

Наименование сборочных единиц, деталей	Код ОКП	Обозначение	Номер рисунка	Номер позиции	Количество на изделие БелАЗ	
					7547	75473
Гибкий рукав	45 3614 3828	75482- 3724144	2.14.1	57	1	--
Провод	45 3619 0336	549Б- 3724166	2.14.5	36	2	2
Перемышка	45 3614 5024	75481- 3724190	2.14.3	71	3	3
Перемышка	45 3619 0846	549Б- 3724208	2.14.1	84	1	--
Перемышка	45 3619 2626	549Б- 3724208	2.14.2	82	--	1
Перемышка	45 3619 2632	549А- 3724218	2.14.1	42	2	--
Перемышка	45 3619 2632	549А- 3724218	2.14.2	11	--	3
Перемышка	45 3619 2632	549А- 3724218	2.14.3	28	1	1
Перемышка	45 3619 2641	549Б- 3724244	2.14.3	57	1	-
Перемышка	45 3619 2644	549А- 3724247	2.14.1	51	2	--
Перемышка	45 3619 2644	549А- 3724247	2.14.2	64	--	2
Жгут проводов	45 3616 2328	75483- 3724266-10	2.14.3	2	1	1
Жгут проводов	45 3611 3846	754737- 3724300-20	2.14.2	78	--	1
Провод аварийного привода рулевого управления	45 3613 7218	7548- 3724289	2.14.1	47	1	--
Провод аварийного привода рулевого управления	45 3613 7218	7548- 3724289	2.14.2	16	--	1
Жгут проводов	45 3616 5565	75406- 3724292	2.14.1	12	1	--
Жгут проводов двигателя	45 3614 5030	75481- 3724300	2.14.1	39	1	--
Жгут проводов	45 3614 5035	75481- 3724334	2.14.3	76	1	-
Прокладка	45 3619 2675	549А- 3724392	2.14.1	59	3	--
Прокладка	45 3619 2675	549А- 3724392	2.14.2	47	--	3
Прокладка	45 3619 2675	549А- 3724392	2.14.3	66	2	2
Прокладка	45 3619 2677	549А- 3724394	2.14.1	46	9	--
Прокладка	45 3619 2677	549А- 3724394	2.14.2	15	--	10
Прокладка	45 3619 2677	549А- 3724394	2.14.3	24	8	8
Прокладка	45 3619 2678	549А- 3724395	2.1.5	24	2	--
Провод контактора	45 3616 8001	754067- 3724406	2.14.2	21	--	1
Кронштейн	45 3637 0846	75231- 3724502	2.14.1	73	1	--
Кронштейн	45 3637 0846	75231- 3724502	2.14.2	69	--	1
Основание	45 3427 2615	6422- 3724514	2.14.6	11	1	1
Уплотнитель	45 3427 2603	6422- 3724538	2.14.6	10	4	4
Уплотнитель	45 3427 8290	64211- 3724538	2.14.6	10	4	4
Гайка	45 3427 2610	6422- 3724544	2.14.6	16	4	4
Жгут проводов	45 3616 5572	75406- 3724614	2.14.3	16	1	1
Хомут	45 3427 5078	64227- 3724622	2.14.3	33	2	2
Жгут проводов	45 3637 1336	7522- 3724720-01	2.14.1	17	1	--
Крышка	45 3613 7777	7548- 3724750	2.14.6	13	1	1
Кронштейн указателей поворота	45 3614 5037	75481- 3726512	2.14.3	22	1	1
Чашка опорная	45 3613 2171	540- 3727030	2.14.6	30	1	1
Переходник	45 3613 3480	7530- 3738343	2.14.2	28	--	2
Кожух фары	45 3614 6461	75481- 3743450	2.14.4	29	1	1
Крышка	45 3614 6466	75481- 3743462	2.14.4	28	1	1
Панель с диодами	45 3614 5039	75481- 3747166	2.14.3	77	1	-
Панель с диодами	45 3614 5744	75481- 3747168	2.14.3	75	1	-
Панель с диодами	45 3613 9656	75483- 3747170	2.14.3	69	1	1
Кронштейн	45 3614 041	75481- 3747250	2.14.3	53	1	1
Кронштейн	45 3614 5044	75481- 3747270	2.14.3	54	1	1
Резистор	45 3633 1594	75191- 3747280	2.14.3	87	1	-
Диод с перемычкой	45 3619 4886	549Б- 3747290	2.14.1	41	2	--
Диод с перемычкой	45 3619 4886	549А- 3747290	2.14.2	13	--	3
Диод с перемычкой	45 3619 4886	549Б- 3747290	2.14.3	27	3	3
Амортизатор	45 3613 4013	540- 3748025	2.14.5	22	4	4
Настил ящика	45 3614 3846	75482- 3748040	2.14.5	1	2	2
Застежка	45 3614 6614	75481- 3748350	2.14.5	13	2	2
Кронштейн средний	45 3613 7864	75485- 3748510	2.14.5	20	1	1
Кожух защитный	45 3611 3705	7547- 3750170-10	2.14.2	10	--	1
Двигатель постоянного тока	45 7375 3907	5602. 3780000	2.12.8	2	1	1
Валик привода спидометра	45 3613 4675	540- 3802044	2.5.14	29	1	1
Втулка	45 3414 1508	200- 3802045	2.14.3	46	2	2
Втулка	45 3613 8968	7548- 3802066	2.5.11	24	1	1
Втулка	45 3613 8968	7548- 3802066	2.5.14	34	1	1
Блок контрольных ламп	45 3611 3779	75483- 3803006	2.14.8	28	--	1
Фонарь контрольной лампы	45 3611 2402	75473- 3803019	2.14.8	31	--	1
Прокладка	45 3414 1511	200- 3806026	2.2.5	2	1	--
Прокладка	45 3414 1511	200- 3806026	2.2.7	2	--	1
Указатель тока	45 7383 1228	11. 3811010 А	2.14.7	56	1	--

Продолжение таблицы 4.1

Наименование сборочных единиц, деталей	Код ОКП	Обозначение	Номер рисунка	Номер позиции	Количество на изделие БелАЗ	
					7547	75473
Манометр для замера давления в цилиндрах подвески со шлангом	45 3613 2189	540- 3816390-10	2.15.2	16	1	1
Датчик главного давления ГМП	45 7382 6127	11. 3829010	2.14.2	57	--	1
Датчик давления	45 7382 6215	18. 3829010	2.14.1	22	3	--
Датчик давления	45 7382 6127	11. 3829010	2.14.1	70	1	--
Шланг	45 3613 5328	540- 3829500-01	2.14.2	62	--	1
Шланг маслопровода	45 3613 6732	540- 3829500-01	2.14.1	30	1	--
Шестерня ведущая привода	45 3613 5178	7548- 3841032	2.5.14	20	1	1
Шестерня ведомая привода спидометра	45 3613 6009	7548- 3841034	2.5.14	28	1	1
Шестерня	45 3613 5997	7548- 3841036	2.5.14	30	1	1
Кольцо стопорное В47	45 9836 0233	549А- 3841048	2.12.5	7	2	2
Кольцо В 20	45 9836 0816	7519- 3841049	2.2.3	11	1	1
Втулка	45 3613 6010	7548- 3841050	2.5.14	36	1	1
Втулка	45 3613 6011	7548- 3841052	2.5.14	35	1	1
Лопатка монтажная	45 3613 2203	540- 3901028	2.15.2	6	1	1
Бородок	11 0000 0348	540- 3901050	2.15.1	1	1	1
Ключ гайки крепления реактивной штанги	45 3616 5216	7540- 3901112	2.15.2	1	1	1
Ключ гайки крепления реактивной штанги	45 3616 5215	7540- 3901114	2.15.2	3	1	1
Лопатка монтажная	-	ИП- 3901278	2.15.2	5	1	1
Табличка	45 3611 4186	75473- 3903076	2.14.7	5	1	--
Табличка	45 3611 4186	75473- 3903076	2.14.8	5	--	1
Табличка	45 3614 5786	75481- 3903168	2.14.7	31	1	--
Табличка	45 3614 5786	75481- 3903168	2.14.8	32	--	1
Табличка	45 3614 5058	75481- 3903302	2.14.7	50	1	--
Табличка	45 3611 2316	75473- 3903302	2.14.8	26	--	1
Табличка	45 3614 5058	75481- 3903302	2.14.8	52	--	1
Шприц рычажно-плунжерный	-	Ш1- 3911010-01	2.15.1	17	1	1
Манометр шинный МД14	45 7383 5004	МД14- 3912200	2.15.1	16	1	1
Домкрат гидравлический	45 9136 2901	111. 3913010	2.15.2	15	1	1
Чехол капота с клапанами	45 3613 9188	75743- 3914030	2.15.3	1	1	1
Ключ 68	45 3611 0294	525- 3916673	2.15.2	7	1	1
Шланг для накачивания шин	45 3637 0422	75231- 3917350	2.15.2	19	1	1
Сумка инструментальная	45 3416 3778	500- 3919010-02	2.15.1	-	1	1
Ось петли	45 3613 2371	540- 3919472	2.16.5	6	1	--
Ось петли	45 3613 2371	540- 3919472	2.16.6	6	--	1
Ключ торцовый гайки крепления рулевого колоса	45 3613 2375	540- 3924030	2.15.2	8	1	1
Ключ специальный	45 3619 2878	549Б- 3924094	2.15.1	13	1	1
Линейка характеристическая	45 3614 1064	548А- 3924130	2.15.2	11	1	1
Приспособление для проверки цилиндров подвески	45 3613 2382	540- 3924150	2.15.2	18	1	1
Ключ гаек цилиндра поворота	45 3616 5593	75406- 3924170	2.15.2	12	1	1
Ключи гаечные торцовые (комплект)	45 3613 2383	540- 3924200	2.15.1	-	1	1
Палец монтажный	45 3613 2386	540- 3924259	2.15.2	4	1	1
Ключ гаек подшипников ступицы заднего колеса	45 3611 0299	525- 3924300	2.15.2	9	1	1
Ключ торцовый специальный	45 3614 6280	75481- 3924316	2.15.1	11	1	1
Головка для отвертывания пробок заднего моста и планетарной передачи	45 3613 2387	540- 3924330	2.15.2	2	1	1
Приспособление для зарядки цилиндров подвески	45 3613 6694	540- 3924370-12	2.15.2	13	1	1
Ключ гаек подшипников чашек дифференциала	45 3613 2402	540- 3924375	2.15.2	10	1	1
Шланг для заправки цилиндров подвески маслом	45 3613 2414	540- 3924414-10	2.15.2	14	1	1
Штуцер для открытия клапана цилиндра подвески	45 3613 2418	540- 3924420-10	2.15.2	17	1	1
Вставка для ключа	45 3613 2420	540- 3924442	2.15.1	14	1	1
Кольцо	45 3619 2949	549А- 4202179	2.5.2	7	1	1
Кольцо	45 3619 2949	549А- 4202179	2.17.10	2	3	3
Диск упорный	45 3612 1756	531- 4202360-10	2.5.5	41	1	1
Вал шлицевый	45 3619 8303	549В- 4250020-20	2.6.3	16	1	--
Вал карданный в сборе	45 3619 8318	549В- 4250010-04	2.6.1	6	1	--

7547-3902090 КДС

Продолжение таблицы 4.1

Наименование сборочных единиц, деталей	Код ОКП	Обозначение	Номер рисунка	Номер позиции	Количество на изделие БелАЗ	
					7547	75473
Вилка	45 3619 8304	549В- 4250024-10	2.6.3	12	1	--
Кольцо опорное	45 3619 6995	549В- 4250028	2.6.3	11	2	2
Крышка пружины	45 3642 6752	7820- 4603104-10	2.17.7	10	1	1
Клапан вспомогательный	45 3642 2130	7820- 4603100	2.17.6	40	1	1
Корпус	45 3642 2131	7820- 4603102	2.17.7	15	1	1
Крышка	45 3642 2133	7820- 4603106	2.17.7	18	1	1
Заслонка	45 3642 4236	78202- 4615101	2.17.11	37	1	1
Клапан предохранительный в сборе	45 3642 4469	78211- 4617100	2.17.6	38	1	1
Корпус	45 3642 4470	78211- 4617107	2.17.8	1	1	1
Седло	45 3642 4471	78211- 4617114	2.17.8	2	1	1
Пружина	45 3642 4522	78211- 4617119	2.17.8	6	1	1
Клапан	45 3642 4473	78211- 4617122	2.17.8	3	1	1
Клапан	45 3642 4473	78211- 4617122	2.17.8	3	1	1
Кольцо защитное	45 3642 4473	78211- 4617128	2.17.8	4	1	1
Крышка	45 3642 4475	78211- 4617132	2.17.8	7	1	1
Прижим	45 3642 6586	7823- 4617327	2.17.5	44	4	4
Рукав высокого давления	45 3642 5858	7823- 4617810	2.17.5	43	1	1
Кабина	45 3614 7470	75481- 5000012-20	2.16.1	4	1	--
Кабина	45 3611 2074	75473- 5000012-10	2.16.1	4	--	1
Кабина в сборе	45 3611 2073	75473- 5000024-10	2.16.2	10	--	1
Кабина в сборе	45 3614 4957	75481- 5000024	2.16.2	10	1	--
Подушка	45 3613 4801	540- 5001080	2.4.3	18	3	3
Подушка опоры кабины	45 3614 5091	75481- 5001080	2.16.1	9	8	8
Втулка подушки	45 3614 5102	75481- 5001110	2.16.1	8	4	4
Пластина амортизатора	45 3614 5105	75481- 5001137	2.16.1	10	4	4
Ограничитель кабины	45 3614 5108	75481- 5001166	2.16.1	3	2	2
Коврик пола	45 3611 4231	75473- 5109010-30	2.16.2	66	--	1
Подкладка коврика пола	45 3614 8684	75481- 5109028-20	2.16.2	67	--	1
Коврик пола	45 3613 8851	75483- 5109010	2.16.2	66	1	--
Подкладка коврика пола	45 3614 7531	75481- 5109028-10	2.16.2	67	1	--
Уголок	45 3637 3971	7555- 5109046	2.16.2	76	1	1
Опорная площадка	45 3614 5124	75481- 5109160	2.16.2	68	1	1
Прокладка привода	45 7366 8637	13. 5205002	2.16.4	4	1	1
Привод стеклоочистителя	45 7376 8979	13.5205100	2.16.4	5	1	1
Стекло бокового окна	45 3614 5128	75481- 5205158	2.16.2	7	2	2
Узел тяги	45 7367 1618	292- 5205500	2.16.4	8	1	1
Щетка с рычагом в сборе	45 7367 5545	55. 5205700	2.16.4	9	1	1
Прижим	45 3613 2474	540С- 5206009	2.16.2	2	14	14
Стекло ветрового окна	45 3614 5127	75481- 5206012	2.16.2	6	1	1
Уплотнитель ветрового окна	45 3614 5351	75481- 5206060	2.16.2	5	1	1
Вкладыш уплотнителя ветрового окна	45 3614 5355	75481- 5206066	2.16.2	4	1	1
Обивка передка правая	45 3614 5160	75481- 5302010	2.16.2	39	1	1
Обивка передка левая	45 3614 5161	75481- 5302011	2.16.2	40	1	1
Обивка передка	45 3614 5166	75481- 5302020	2.16.2	41	1	1
Панель приборов правая	45 3614 5178	75481- 5325010	2.14.7	41	1	--
Панель приборов правая	45 3614 5178	75481- 5325010	2.14.8	42	--	1
Панель приборов левая	45 3614 5179	75481- 5325011	2.14.7	11	1	--
Панель приборов левая	45 3614 5179	75481- 5325011	2.14.8	11	--	1
Крышка правой панели	45 3614 5184	75481- 5325020	2.14.7	60	1	--
Крышка правой панели	45 3614 5184	75481- 5325020	2.14.8	61	--	1
Крышка левой панели	45 3614 5185	75481- 5325021	2.14.7	16	1	--
Крышка левой панели	45 3614 5185	75481- 5325021	2.14.8	16	--	1
Кронштейн	45 3614 6270	75481- 5325040	2.14.7	13	4	--
Кронштейн	45 3614 6270	75481- 5325040	2.14.8	13	--	4
Панель приборов средняя	45 3614 5244	75481- 5325080	2.14.7	22	1	--
Панель приборов средняя	45 3613 9588	75473- 5325080	2.14.8	71	--	1
Крышка средней панели	45 3614 5207	75481- 5325126	2.14.7	23	1	--
Крышка средней панели	45 3614 5207	75481- 5325126	2.14.8	23	--	1
Панель задняя	45 3611 3790	754701- 5325140	2.14.7	46	1	--
Панель задняя	45 3611 3790	754701- 5325140	2.14.8	46	--	1
Панель боковая	45 3614 5217	75481- 5325180	2.14.7	45	1	--
Панель боковая	45 3614 5217	75481- 5325180	2.14.8	47	--	1
Кожух средней панели	45 3614 5221	75481- 5325230	2.14.7	55	1	--
Кожух средней панели	45 3614 5221	75481- 5325230	2.14.8	56	--	1
Крышка передняя	45 3614 5226	75481- 5325240	2.14.7	42	1	--
Крышка передняя	45 3614 5226	75481- 5325240	2.14.8	43	--	1

Продолжение таблицы 4.1

Наименование сборочных единиц, деталей	Код ОКП	Обозначение	Номер рисунка	Номер позиции	Количество на изделие БелАЗ	
					7547	75473
Панель приборов верхняя	45 3614 8067	75481- 5325250-10	2.14.7	62	1	--
Панель приборов верхняя	45 3614 8067	75481- 5325250-10	2.14.8	63	--	1
Крышка задняя	45 3614 5227	75481- 5325241	2.14.7	44	1	--
Крышка задняя	45 3614 5227	75481- 5325241	2.14.8	45	--	1
Панель передняя	45 3614 8161	75481- 5325280-20	2.14.7	69	1	--
Панель передняя	45 3614 8161	75481- 5325280-20	2.14.8	70	--	1
Балка передняя	45 3614 8355	75481- 5325290-10	2.14.7	61	1	--
Балка передняя	45 3614 8355	75481- 5325290-10	2.14.8	62	--	1
Кронштейн	45 3614 5254	75481- 5325386	2.14.7	68	3	--
Кронштейн	45 3614 5254	75481- 5325386	2.14.8	69	--	3
Прокладка	45 3614 5260	75481- 5325406	2.14.7	63	3	--
Прокладка	45 3614 5260	75481- 5325406	2.14.8	64	--	3
Обивка правая верхняя	45 3614 5309	75481- 5402010	2.16.2	42	1	1
Обивка боковины средняя	45 3614 5312	75481- 5402030	2.16.2	43	1	1
Обивка средняя	45 3614 5313	75481- 5402031	2.16.2	44	1	1
Обивка правая нижняя	45 3614 5318	75481- 5402040	2.16.2	45	1	1
Обивка нижняя	45 3614 5319	75481- 5402041	2.16.2	46	1	1
Обивка левая передняя	45 3614 7475	75481- 5402070-10	2.16.2	47	1	1
Обивка левая задняя	45 3614 5326	75481- 5402071	2.16.2	48	1	1
Обивка заглушки	45 3614 5332	75481- 5402080	2.16.2	49	1	--
Обивка заглушки	45 3613 9580	75473- 5402080	2.16.2	49	--	1
Окно раздвижное в сборе	45 3614 5337	75481- 5403010	2.16.2	15	1	1
Профиль рамки раздвижного окна	45 3614 5338	75481- 5403022	2.16.2	28	2	2
Профиль рамки раздвижного окна	45 3614 5339	75481- 5403025	2.16.2	18	2	2
Накладка	45 3614 5340	75481- 5403028	2.16.2	17	4	4
Уплотнитель подвижного стекла	45 3614 8367	75481- 5403042-10	2.16.2	23	1	1
Уплотнитель подвижного стекла	45 3614 5343	75481- 5403044	2.16.2	25	1	1
Уплотнитель подвижного стекла	45 3614 5700	75481- 5403045	2.16.2	32	1	1
Стекло окна боковины подвижное	45 3614 5344	75481- 5403052	2.16.2	29	1	1
Стекло окна боковины подвижное	45 3614 5345	75481- 5403082	2.16.2	33	1	1
Уплотнитель неподвижного стекла	45 3614 5346	75481- 5403084	2.16.2	30	1	1
Уплотнитель неподвижного стекла	45 3614 5699	75481- 5403085	2.16.2	26	1	1
Уплотнитель неподвижного стекла	45 3614 5347	75481- 5403087	2.16.2	24	1	1
Уплотнитель бокового окна	45 3614 5348	75481- 5403116	2.16.2	8	2	2
Вкладыш уплотнителя бокового окна	45 3614 5352	75481- 5403122	2.16.2	9	2	2
Облицовка раздвижного окна верхняя	45 3614 5356	75481- 5403350	2.16.2	22	1	1
Облицовка раздвижного окна нижняя	45 3614 5357	75481- 5403351	2.16.2	20	1	1
Облицовка раздвижного окна передняя	45 3614 5360	75481- 5403360	2.16.2	19	1	1
Облицовка раздвижного окна задняя	45 3614 5361	75481- 5403361	2.16.2	21	1	1
Обойма стекла	45 3614 5364	75481- 5403431	2.16.2	31	1	1
Пластина фиксатора	--	75481- 5403482-10	2.16.2	34	1	1
Обивка задка	45 3614 5397	75481- 5602012	2.16.2	50	1	1
Стекло окна задка	45 3614 5401	75481- 5603016	2.16.2	38	1	1
Уплотнитель заднего окна	45 3614 5350	75481- 5603018	2.16.2	37	1	1
Вкладыш уплотнителя заднего окна	45 3614 5354	75481- 5603019	2.16.2	36	1	1
Обивка крыши	45 3614 5426	75481- 5702010	2.16.2	51	1	1
Обивка крыши правая	45 3614 8082	75481- 5702020-10	2.16.2	52	1	1
Обивка крыши левая	45 3614 8083	75481- 5702021-10	2.16.2	53	1	1
Держатель обивки (цвет белый)	45 3616 5264	7540- 5702062	2.16.2	54	72	72
Держатель обивки (цвет черный)	45 3616 5265	7540- 5702063	2.16.2	55	39	39
Дверь с арматурой и ручками	45 3614 8589	75481- 6100010-10	2.16.2	65	1	1
Дверь	45 3614 4640	75481- 6100030	2.16.3	26	1	1
Обивка двери верхняя	45 3614 4661	75481- 6102010	2.16.3	46	1	1
Обивка двери нижняя	45 3614 5451	75481- 6102011	2.16.3	48	1	1
Держатель обивки	45 3614 5456	75481- 6102090	2.16.3	45	1	1
Уплотнитель	45 3614 5458	75481- 6103068	2.16.3	5	2	2

7547-3902090 КДС

Продолжение таблицы 4.1

Наименование сборочных единиц, деталей	Код ОКП	Обозначение	Номер рисунка	Номер позиции	Количество на изделие БелАЗ	
					7547	75473
Окантовка	45 3614 5459	75481- 6103069	2.16.3	6	2	2
Стекло двери опускаемое в сборе	45 3614 5460	75481- 6103210	2.16.3	1	1	1
Стекло опускаемое	45 3614 5461	75481- 6103214	2.16.3	4	1	1
Прокладка	45 3613 2723	540- 6103218	2.16.3	3	2	2
Обойма стекла	45 3614 5462	75481- 6103220	2.16.3	2	1	1
Уплотнитель передний	45 3614 5464	75481- 6103254	2.16.3	7	1	1
Уплотнитель задний	45 3614 5465	75481- 6103256	2.16.3	8	1	1
Уплотнитель верхний	45 3614 5466	75481- 6103258	2.16.3	9	1	1
Ограничитель стекла	45 3614 5467	75481- 6103360	2.16.3	13	1	1
Фиксатор подвижного стекла	45 3619 8276	549- 6103370	2.14.7	65	3	--
Фиксатор подвижного стекла	45 3619 8276	549- 6103370	2.14.8	66	--	3
Фиксатор подвижного стекла	45 3619 8276	549- 6103370	2.16.2	35	4	4
Прокладка	45 3619 0210	549- 6103388	2.16.2	12	2	2
Стеклоподъемник двери	45 3614 5468	75481- 6104010	2.16.3	42	1	1
Ручка стеклоподъемника	45 3569 3027	64221- 6104064	2.16.3	38	1	1
Облицовка ручки	45 3522 8004	5336- 6104069	2.16.3	37	2	2
Замок двери правый	45 3537 4943	5320- 6105020-10	2.16.3	40	1	1
Пластина регулировочная	45 3614 5471	75481- 6105048	2.16.3	30	2	2
Розетка ручки	45 3522 8005	5336- 6105184-10	2.16.3	36	2	2
Ручка привода замка	45 3425 3985	64221- 6105182-01	2.16.3	47	1	1
Ручка двери внутренняя	45 3614 5884	75481- 6105250	2.16.3	35	1	1
Ось петли	45 3522 6386	5336- 6106024	2.16.3	25	1	1
Палец петли	45 3614 6497	75481- 6106024	2.16.12	32	2	2
Ограничитель двери	45 3614 5477	75481- 6106082	2.16.2	56	1	1
Петля двери в сборе	45 3614 5479	75481- 6106250	2.16.3	22	2	2
Петля двери	45 3614 5480	75481- 6106252	2.16.3	23	1	1
Держатель петли	45 3614 5483	75481- 6106260	2.16.3	24	1	1
Уплотнитель проема двери передний	45 3614 4666	75481- 6107010	2.16.2	63	1	1
Уплотнитель проема двери задний	45 3614 5435	75481- 6107012	2.16.2	64	1	1
Уплотнитель проема двери верхний	45 3614 5436	75481- 6107014	2.16.2	62	2	2
Уплотнитель двери	45 3614 4668	75481- 6107020	2.16.3	27	1	1
Палец	45 3627 1185	7521- 6601132	2.2.9	15	3	--
Скоба	45 3627 1229	75211- 6603724	2.4.11	40	3	3
Скоба	45 3627 1229	75211- 6603724	2.13.1	36	8	8
Сиденье водителя в сборе	45 3425 4051	6430- 6800010	2.16.5	8	1	--
Сиденье водителя в сборе	45 3425 4051	6430- 6800010	2.16.6	8	--	1
Опора	45 3641 7161	7513- 6800042	2.16.5	15	2	--
Опора	45 3641 7161	7513- 6800042	2.16.6	14	--	2
Воздухопровод	45 3644 2980	75131- 6800100	2.16.6	12	--	1
Воздухопровод	45 3614 6369	75481- 6800100	2.16.5	12	1	--
Ограничитель сиденья	45 3614 7395	75481- 6804210	2.16.2	57	1	1
Подставка сиденья с пневмо-оборудованием	45 3425 4139	6430- 6807006	2.16.5	10	1	--
Подставка сиденья с пневмо-оборудованием	45 3425 4139	6430- 6807006	2.16.6	10	--	1
Сиденье откидное	45 3614 4667	75481- 6870010	2.16.5	7	1	--
Сиденье откидное	45 3614 4667	75481- 6870010	2.16.6	7	--	1
Петля в сборе	45 3614 4677	75481- 6870030	2.16.5	4	1	--
Петля в сборе	45 3614 4677	75481- 6870030	2.16.6	4	--	1
Створка петли	45 3614 4678	75481- 6870032	2.16.5	5	2	--
Створка петли	45 3614 4678	75481- 6870032	2.16.6	5	--	2
Подшипник	45 2213 3851	7032605KM	2.5.4	12	4	4
Площадка	45 3614 5488	75481- 8012100	2.16.7	6	1	1
Площадка	45 3614 5784	75481- 8012386	2.16.7	1	1	1
Отопитель кабины	--	75481- 8101010-20	2.16.8	15	1	1
Кожух отопителя	--	75481- 8101012-20	2.16.9	21	1	1
Фиксатор радиатора отопителя	45 3614 4596	75481- 8101030	2.16.9	2	2	2
Прокладка радиатора отопителя	--	75481- 8101043-10	2.16.9	18	2	2
Шарик	11 0000 0385	540- 8101050	2.2.10	12	1	--
Шарик	11 0000 0385	540- 8101050	2.2.13	8	--	1
Шарик	11 0000 0385	540- 8101050	2.12.1	26	1	1
Шарик	11 0000 0385	540- 8101050	2.12.5	17	1	1
Шарик	--	540- 8101050	2.13.3	9	1	1
Радиатор отопителя	--	75483- 8101060	2.16.9	17	1	1
Прокладка радиатора отопителя	--	75481- 8101074-10	2.16.9	19	2	2

Продолжение таблицы 4.1

Наименование сборочных единиц, деталей	Код ОКП	Обозначение	Номер рисунка	Номер позиции	Количество на изделие БелАЗ	
					7547	75473
Уплотнитель	--	75481- 8101076	2.16.9	1	1	1
Прокладка	--	75481- 8101376-10	2.16.8	16	1	1
Ротор вентилятора	--	75481- 8102028	2.16.9	10	2	2
Диск электродвигателя	--	75481- 8102044	2.16.9	11	2	2
Прокладка	--	75481- 8102058	2.16.9	12	2	2
Прокладка диска электродвигателя	--	75481- 8102240	2.16.9	16	2	2
Фильтр	--	80- 8104070	2.16.9	7	1	1
Сопло обдува кузова	--	75481- 8108010-10	2.16.8	5	1	1
Привод управления заслонками отопителя	45 3614 4742	75481- 8109210	2.16.8	18	1	1
Прижим	45 3614 4754	75481- 8109258	2.16.8	14	2	2
Дефлектор	45 3614 5511	75481- 8119530	2.16.8	4	1	1
Сопло	--	7513- 8119542	2.16.8	19	4	4
Шланг обдува ветрового стекла	--	75481- 8120044	2.16.8	6	1	1
Шланг обдува ветрового стекла	--	75131- 8120044	2.16.8	7	1	1
Шланг обдува ветрового стекла	--	7822- 8120044	2.16.8	12	1	1
Корпус фильтра	--	75481- 8122040	2.16.9	20	1	1
Крышка корпуса фильтра	--	75481- 8122064	2.16.9	8	1	1
Уплотнитель	--	75481- 8122159	2.16.9	3	1	1
Пластина	45 3619 7108	549C- 8201098	2.16.13	17	7	7
Кронштейн зеркала	45 3611 2017	75473- 8201100	2.16.10	2	1	1
Кронштейн зеркала	45 3611 2016	75473- 8201101	2.16.10	12	1	1
Держатель кронштейнов верхний	45 3637 2944	7555- 8201110	2.16.10	10	4	4
Держатель кронштейнов нижний	45 3637 2945	7555- 8201112	2.16.10	11	4	4
Шайба фрикционная	45 3611 2199	75473- 8201126-10	2.16.10	8	4	4
Заглушка	45 3637 2946	7555- 8201128	2.16.10	3	2	2
Стяжка	45 3619 7107	549C- 8201158	2.16.13	16	7	7
Поручень боковой	45 3614 8053	75481- 8202010-10	2.16.2	72	1	1
Крючок для одежды	45 3614 8045	75481- 8202110	2.16.2	61	2	2
Пластина	45 3616 8015	75406- 8202119	2.16.13	34	1	1
Поручень правый	45 3614 3648	75473- 8202210-20	2.16.13	1	1	1
Поручень левый передний	45 3611 3649	75473- 8202211-20	2.16.13	22	1	1
Поручень левый задний	45 3616 8042	75406- 8202221-20	2.16.13	15	1	1
Цепь ограждения	45 3616 5614	75406- 8202502	2.16.13	20	2	2
Чехол цепи	45 3616 5618	75406- 8202522	2.16.13	21	2	2
Козырек противосолнечный	45 3427 6771	64221- 8204010	2.16.11	3	2	2
Кронштейн правый	45 8631 2595	7921- 8204036	2.16.11	4	2	2
Кронштейн левый	45 8631 2596	7921- 8204037	2.16.11	1	2	2
Чехол цепи	45 3616 6935	75406- 8209122	2.16.13	21	2	2
Эмблема	45 3637 0756	7522- 8401140	2.16.12	40	1	1
Капот передний	45 3613 8506	7573- 8402012	2.16.12	30	1	1
Буфер капота	45 3414 2427	212- 8402036	2.16.3	14	2	2
Буфер капота	45 3414 2427	212- 8402036	2.16.12	23	27	27
Опора бокового капота	45 3616 7696	75406- 8402182-10	2.16.12	29	1	1
Пластина	45 3641 0042	7512- 8402216	2.16.12	17	6	6
Капот боковой	45 3614 8134	7548Д- 8402412-10	2.16.12	22	1	1
Пружина	45 3613 3034	540- 8402532	2.2.8	5	--	1
Пружина	45 3613 3034	540- 8402532	2.3.1	28	4	
Пружина	45 3613 3034	540- 8402532	2.3.2	-	8	
Пружина	45 3613 3034	540- 8402532	2.5.15	12	2	2
Пружина застёжки	45 3613 3034	540- 8402532	2.16.12	3	4	4
Брызговик	45 3611 4094	75473- 8403019-10	2.16.15	11	1	1
Крыло правое	45 3613 2262	7547- 8403010	2.16.13	2	1	1
Крыло левое	45 3613 8512	7573- 8403011	2.16.13	12	1	1
Брызговик задний правый	45 3614 8203	75481- 8403070-10	2.16.15	8	1	1
Брызговик задний левый	45 3614 5543	75481- 8403071-10	2.16.15	9	1	1
Брызговик передний правый	45 3614 5590	75481- 8403066	2.16.15	12	1	1
Брызговик передний левый	45 3614 5591	75481- 8403067	2.16.15	13	1	1
Кронштейн брызговика	45 3616 5707	75406- 8403088	2.16.13	33	2	2
Кронштейн передний правый	45 3613 8718	75483- 8403150	2.16.13	25	1	1
Кронштейн крепления крыла левый	45 3611 3006	754831- 8403151	2.16.13	13	1	1
Кронштейн крепления крыла задний правый	45 3616 5771	75406- 8403670	2.16.13	23	1	1
Брызговик	45 3614 5785	75481- 8403904	2.16.15	5	2	2
Кронштейн брызговика правый	45 3614 6511	75481- 8403930	2.16.15	14	1	1
Кронштейн брызговика левый	45 3613 8840	75481- 8403931	2.16.15	15	1	1

7547-3902090 КДС

Продолжение таблицы 4.1

Наименование сборочных единиц, деталей	Код ОКП	Обозначение	Номер рисунка	Номер позиции	Количество на изделие БелАЗ	
					7547	75473
Усилитель	45 3614 5618	75481- 8403934	2.16.15	2	4	4
Усилитель	45 3614 8561	75481- 8403935	2.16.15	16	1	1
Брызговик	45 3614 8562	75481- 8403966	2.16.15	10	1	1
Подножка	45 3619 5668	549С- 8405010	2.16.13	28	2	2
Кронштейн подножки	45 3619 5668	75473- 8405210	2.16.13	24	1	1
Кронштейн подножки	45 3613 8516	75473- 8405211	2.16.13	14	1	1
Подножка	45 3613 8491	75473- 8405410	2.16.13	29	1	1
Подножка	45 3613 8519	75481- 8405411	2.16.13	27	1	1
Замок капота	45 3611 2322	75483- 8406010	2.16.12	39	1	1
Замок капота	45 3611 2323	75483- 8406011	2.16.12	39	1	1
Пластина регулировочная	45 36112209	75483- 8406064	2.16.13	36	6*	6*
Кронштейн застежки	45 3613 9326	75483- 8406251	2.16.13	35	2	2
Петля переднего капота в сборе	45 3613 8522	75473- 8407010	2.16.12	13	2	2
Петля	45 3616 6023	75406- 8407020	2.16.12	16	2	2
Петля бокового капота	45 3616 5822	75406- 8407030	2.16.12	33	1	1
Петля капота верхняя	45 3616 5823	75406- 8407031	2.16.12	14	2	2
Пластина	45 3616 5824	75406- 8407038	2.16.12	34	6	6
Ограничитель подъема передне-го капота	45 3616 5828	75406- 8407144	2.16.12	28	2	2
Ограничитель подъема передне-го капота	45 3616 5829	75406- 8407146	2.16.12	5	2	2
Пружина ограничителя подъема капота	45 3616 5833	75406- 8407158	2.16.12	31	4	4
Кронштейн фиксации бокового капота	45 3616 6088	75406- 8407170	2.16.12	8	2	2
Платформа	45 3611 2227	7547- 8500006	2.16.14	32	1	-
Платформа	45 3613 8746	75473- 8500010	2.16.14	32	-	1
Брызговик платформы	45 3613 8840	7548- 8511012	2.16.14	11	2	2
Кронштейн	45 3613 7549	7548- 8511020	2.16.14	27	1	1
Кронштейн	45 3613 7550	7548- 8511021	2.16.14	27	1	1
Усилитель	45 3613 7551	7548- 8511024	2.16.14	21	2	2
Брызговик	45 3613 7552	7548- 8511102	2.16.14	15	2	2
Пластина	45 3611 3597	75473- 8521092	2.16.14	12	2	2
Пластина	45 3611 3596	75473- 8521094	2.16.14	12	8	8
Амортизатор	45 3633 0001	7520- 8521800	2.16.14	25	4	4
Прокладка	45 3633 0017	7520- 8521808	2.16.14	26	8	8
Прокладка	45 3633 4298	7520- 8521809	2.16.14	26	4	4
Прокладка	45 3633 4867	751906- 8521844	2.16.14	26	4	4
Прокладка	45 3633 4868	751906- 8521845	2.16.14	26	4	4
Прокладка	45 3633 4869	751906- 8521846	2.16.14	26	4	4
Кольцо	45 9836 0041	9590- 8530684	2.17.1	14	2	2
Кольцо 1А60	45 9836 0041	9590- 8530684	2.1.11	22	1	--
Палец опоры платформы	45 3616 0610	540А- 8602031	2.16.14	13	2	2
Фланец	45 3616 0611	540А- 8602034	2.16.14	14	2	2
Брызговик малый	45 3614 1045	548А- 8602168	2.16.14	10	2	2
Цилиндр опрокидывающего механизма в состоянии установки	45 3614 6264	548А- 8603009-30	2.17.1	1	2	2
Цилиндр опрокидывающего механизма	45 3614 6265	548А- 8603010-20	2.17.1	2	2	2
Головка цилиндра верхняя	99 0000 2717	9571- 8603025-20	2.17.2	38	2	2
Трубка цилиндра	45 3613 3250	540- 8603030-20	2.17.2	24	2	2
Труба цилиндра	45 3614 0945	548- 8603014	2.17.2	34	2	2
Головка цилиндра	45 3616 4095	540А- 8603026	2.17.2	1	2	2
Труба цилиндра	45 3614 0946	548- 8603030	2.17.2	29	2	2
Толкатель	45 3613 5310	540- 8603051-20	2.17.2	14	2	2
Кольцо направляющее	45 3613 3255	540- 8603046-10	2.17.2	18	2	2
Гнездо клапана	45 3613 3256	540- 8603050-10	2.17.2	15	2	2
Шток цилиндра в сборе.	45 3616 6061	75405- 8603043	2.17.2	12	2	2
Труба цилиндра	45 3613 3259	540- 8603064-20	2.17.2	19	2	2
Шток с поршнем	45 3616 6062	75405- 8603044	2.17.2	13	2	2
Втулка штока цилиндра	45 3613 3260	540- 8603071-20	2.17.2	10	2	2
Крышка цилиндра	45 3614 0947	548- 8603058	2.17.2	35	2	2
Кольцо	45 3616 7873	75405- 8603083-10	2.17.2	6	2	2
Палец	45 3613 6792	7548- 8603078	2.17.1	11	2	2
Трубка цилиндра	45 3613 6788	540- 8603100-20	2.17.2	3	2	2
Кольцо ограничительное	45 3613 3262	540- 8603086	2.17.2	20	2	2
Шайба защитная	45 3613 3263	540- 8603089	2.17.2	8	2	2
Шайба защитная	45 3614 0948	548- 8603090	2.17.2	32	2	2

Продолжение таблицы 4.1

Наименование сборочных единиц, деталей	Код ОКП	Обозначение	Номер рисунка	Номер позиции	Количество на изделие БелАЗ	
					7547	75473
Шайба защитная	45 3613 3264	540- 8603090	2.17.2	22	2	2
Шайба защитная	45 3613 3265	540- 8603091	2.17.2	27	2	2
Кольцо головки стопорное	45 3613 4014	540- 8603126	2.17.2	36	2	2
Упор	45 3613 6789	7548- 8603196	2.17.1	10	2	2
Крышка	45 3614 4387	548А- 8603452	2.17.1	15	2	2
Кольцо предохранительное	45 3613 3275	540- 8603517-10	2.17.2	7	2	2
Призма	45 3614 5789	75481- 8603534	2.17.1	16	2	2
Кольцо предохранительное	45 3613 3277	540- 8603546-10	2.17.2	21	2	2
Кольцо ограничительное	45 3613 3279	540- 8603548	2.17.2	25	2	2
Кольцо предохранительное	45 3613 3280	540- 8603569-10	2.17.2	26	2	2
Кольцо предохранительное	45 3614 0957	548- 8603569	2.17.2	31	2	2
Кольцо ограничительное	45 3614 0959	548- 8603570	2.17.2	30	2	2
Пружина	45 3611 0316	527- 8604052	2.17.11	31	1	1
Пружина обратного клапана	45 3611 0316	527- 8604052	2.17.6	8	1	1
Трубка	45 3613 6311	7548- 8606143	2.17.4	8	1	1
Крышка	45 3619 6531	549Б- 8606188	2.17.3	16	2	2
Кольцо	45 3619 3795	549А- 8606194	2.17.3	9	2	2
Пилот	45 3619 4055	549Б- 8606196	2.17.3	10	2	2
Толкатель	45 3619 3796	549А- 8606198	2.17.3	7	2	2
Электромагнит в сборе	45 3619 6532	549Б- 8606200	2.17.3	1	2	2
Фланец	45 3619 6533	549Б- 8606204	2.17.3	5	2	2
Корпус	45 3619 8038	549Б- 8606314-11	2.17.3	15	1	1
Блок гидрораспределителей управления	45 3619 3804	549Б- 8606310-01	2.17.4	3	1	1
Корпус	--	7555- 8606314	2.17.3	15	1	1
Гильза пилота	45 3619 7550	549Б- 8606386	2.17.3	11	2	2
Кран управления	45 3613 3500	540- 8607010-02	2.17.6	19	1	1
Корпус	45 3616 2106	540А- 8607016	2.17.9	5	1	1
Золотник	45 3613 3311	540- 8607020	2.17.9	8	1	1
Крышка	45 3613 3312	540- 8607026	2.17.9	3	2	2
Пружина	45 3613 3502	540- 8607028	2.5.3	27	1	1
Пружина	45 3613 3502	540- 8607028	2.17.9	6	2	2
Шайба	45 3613 3504	540- 8607032	2.17.9	7	2	2
Золотник	45 3613 7427	540- 8607156-20	2.17.6	33	1	1
Пружина клапана	45 3613 3324	540- 8607136	2.17.6	32	1	1
Кронштейн панели передний	45 3614 4585	548А- 8607208-10	2.17.6	1	1	1
Кронштейн панели задний	45 3614 4586	548А- 8607209-10	2.17.6	5	1	1
Крышка блока	45 3614 4587	548А- 8607211-10	2.17.6	31	1	1
Панель управления	45 3614 6969	7423- 8607204	2.17.5	5	1	1
Седло	45 3613 7970	75485- 8607214	2.17.6	24	1	1
Седло	45 3613 7971	75485- 8607216	2.17.6	10	1	1
Блок панели управления	45 3614 6970	7423- 8607238	2.17.6	34	1	1
Штуцер	45 3614 3534	548А- 8607280	2.17.6	6	1	1
Штуцер	45 3614 3533	548А- 8607281	2.17.6	21	1	1
Патрубок сливной	45 3614 3535	548А- 8607290	2.17.6	26	1	1
Корпус масляного бака	45 3614 6949	75481- 8608014-10	2.17.11	21	1	1
Крышка фильтра	45 3614 6950	78481- 8608125	2.17.11	1	1	1
Корпус фильтра с сеткой	45 3611 0327	527- 8608157	2.17.11	20	1	1
Указатель уровня масла	45 3616 1643	540А- 8608214	2.17.11	17	1	1
Пружина	45 3613 3364	540- 8608251	2.17.6	22	1	1
Пружина	45 3613 3364	540- 8608251	2.17.11	9	1	1
Пружина	45 3613 3365	540- 8608252	2.17.11	3	1	1
Пластина	45 3627 5952	75213- 8608259	2.17.11	26	1	1
Кольцо	45 3613 3370	540- 8608276	2.17.11	10	1	1
Ниппель	45 3641 4472	7513- 8608400	2.17.11	24	1	1
Прокладка	45 3641 4473	7513- 8608418	2.17.11	47	1	1
Крышка	45 3641 4475	7513- 8608422	2.17.11	27	1	1
Клапан	45 3616 4584	540А- 8608440	2.17.11	6	1	1
Клапан	45 3627 5796	75211- 8608440	2.17.11	32	1	1
Корпус	45 3616 4585	540А- 8608442	2.17.11	7	1	1
Заслонка	45 3614 6948	75481- 8608600	2.17.11	36	1	1
Крышка	45 3614 6945	75481- 8608620	2.17.11	38	1	1
Уплотнитель	45 3619 6840	549- 8608647	2.17.11	13	1	1
Цепочка	45 3627 5953	75213- 8608750	2.17.11	25	1	1
Колпак	45 3619 5220	549- 8608760	2.17.11	41	1	1
Фланец	45 3619 5219	549- 8608770	2.17.11	34	1	1
Пробка магнитная М42х2	45 3644 3353	75131- 8608900	2.17.11	30	1	1
Труба всасывающая	45 3614 7551	548А- 8609037-30	2.17.5	22	1	1

7547-3902090 КДС

Продолжение таблицы 4.1

Наименование сборочных единиц, деталей	Код ОКП	Обозначение	Номер рисунка	Номер позиции	Количество на изделие БелАЗ	
					7547	75473
Фланец	45 3613 5268	7548- 8609010	2.17.5	14	3	3
Рукав всасывающий	45 3614 2035	548А- 8609034	2.17.5	10	5	5
Труба	45 3611 3997	7547- 8609076	2.17.5	40	1	1
Тройник	45 3614 3283	548А- 8609090	2.17.6	30	1	1
Труба	45 3613 6675	7548- 8609120-10	2.17.5	18	1	1
Труба	45 3614 7552	75481- 8609121	2.17.5	6	1	1
Скоба	45 3627 0119	7521- 8609135	2.1.3	23	2	--
Скоба	45 3627 0119	7521- 8609135	2.4.1	36	-	1
Скоба	45 3627 0119	7521- 8609135	2.17.5	31	1	1
Шланг сливной	45 3611 0332	527- 8609163-10	2.12.7	35	1	1
Труба сливная	45 3614 7541	75481- 8609162	2.17.5	13	1	1
Труба	45 3614 4251	548А- 8609258	2.17.5	34	1	1
Труба	45 3614 4251	548А- 8609258	2.17.5	35	1	1
Рукав всасывающий	45 3614 1034	548А- 8609265	2.17.5	41	2	2
Прижим	45 3611 3994	7547- 8609316	2.17.5	36	2	2
Рукав высокого давления	45 3637 0434	7523- 8609380-01	2.1.5	51	1	--
Рукав высокого давления	45 3637 6561	7523- 8609380-01	2.17.5	33	2	2
Рукав высокого давления	45 3613 9801	75485- 8609380	2.17.5	12	1	1
Рукав высокого давления	45 3616 7012	75405- 8609380	2.17.5	19	4	4
Кольцо защитное	45 3633 0016	7519- 8609489	2.1.5	75	1	--
Труба всасывающая	45 3613 7076	7548- 8609500-01	2.17.5	21	2	2
Труба всасывающая	45 3614 7540	75481- 8609510	2.17.5	23	1	1
Труба всасывающая	45 3613 6483	7548- 8609522-10	2.17.5	29	1	1
Труба всасывающая	45 3614 7532	75481- 8609522	2.17.5	20	1	1
Хомут	45 3619 7154	549- 8609640	2.17.5	11	16	16
Накладка	45 3619 7150	549- 8609644	2.17.5	24	16	16
Лента	45 3619 7156	549- 8609650	2.17.5	25	16	16
Рукав высокого давления	45 3641 7770	751211- 8609670	2.17.4	7	2	2
Рукав высокого давления	45 3641 7771	751211- 8609676	2.12.7	33	1	1
Рукав высокого давления	45 3641 7771	751211- 8609676	2.17.4	6	2	2
Рукав высокого давления	45 3641 7772	751211- 8609680	2.12.7	12	2	--
Рукав высокого давления	45 3641 7773	751211- 8609686	2.12.7	12	--	2
Рукав высокого давления	45 3641 7774	751211- 8609704	2.12.7	20	2	2
Угольник	45 3637 0441	7523- 8609980	2.17.5	39	2	2
Кольцо	25 3111 3001	003-005-14-2-2	2.17.7	5	2	2
Кольцо	25 3111 4014	006-009-19-2-3	2.1.6	8	1	--
Кольцо	25 3111 3016	008-011-19-2-2	2.2.9	62	4	--
Кольцо	25 3111 3016	008-011-19-2-2	2.4.11	14	16	8
Кольцо	25 3111 3016	008-011-19-2-2	2.13.1	58	16	16
Кольцо	25 3111 3016	008-011-19-2-2	2.13.2	33	5	5
Кольцо	25 3111 3016	008-011-19-2-2	2.13.14	5	3	3
Кольцо	25 3111 3055	008-012-25-2-2	2.2.9	73	1	--
Кольцо	25 3111 3055	008-012-25-2-2	2.5.19	5	7	7
Кольцо	25 3111 3055	008-012-25-2-2	2.9.4	26	6	6
Кольцо	25 3111 3055	008-012-25-2-2	2.17.6	25	1	1
Кольцо	25 3111 3057	010-014-25-2-2	2.2.9	32	1	--
Кольцо	25 3111 3057	010-014-25-2-2	2.17.6	39	3	3
Кольцо	25 3111 3059	012-016-25-2-2	2.17.7	1	3	3
Кольцо	45 3111 3059	012-016-25-2-2	2.9.4	48	12	12
Кольцо	25 3111 4059	012-016-25-2-3	2.1.6	13	1	--
Кольцо	25 3111 4059	012-016-25-2-3	2.1.7	8	1	--
Кольцо	25 3111 4059	012-016-25-2-3	2.13.2	15	3	3
Кольцо	25 3111 3059	012-016-25-2-2	2.2.11	20	1	--
Кольцо	25 3111 3062	014-018-25-2-2	2.5.5	2	1	1
Кольцо	25 3111 3062	014-018-25-2-2	2.5.16	5	5	5
Кольцо	25 3111 3062	014-018-25-2-2	2.17.7	17	1	1
Кольцо	25 3111 4063	015-019-25-2-3	2.1.6	15	1	--
Кольцо	25 3111 4064	016-020-25-2-3	2.5.31	5	2	2
Кольцо	25 3111 3064	016-020-25-2-2	2.12.8	9	4	4
Кольцо	25 3111 3062	019-023-25-2-2	2.5.16	36	7	7
Кольцо	25 3111 3101	020-025-30-2-2	2.5.21	6	5	5
Кольцо	25 3111 3101	020-025-30-2-2	2.5.22	7	2	2
Кольцо	25 3111 3101	020-025-30-2-2	2.5.27	14	5	5
Кольцо	25 3111 3101	020-025-30-2-2	2.1.5	39	5	--
Кольцо	25 3111 3101	020-025-30-2-2	2.5.18	27	1	1
Кольцо	25 3111 3101	020-025-30-2-2	2.2.11	5	1	--
Кольцо	25 3111 3101	020-025-30-2-2	2.12.7	41	1	1
Кольцо	25 3111 4101	020-025-30-2-3	2.5.3	21	1	1

Продолжение таблицы 4.1

Наименование сборочных единиц, деталей	Код ОКП	Обозначение	Номер рисунка	Номер позиции	Количество на изделие БелАЗ	
					7547	75473
Кольцо	25 3111 4101	020-025-30-2-3	2.4.14	6	2	1
Кольцо	25 3111 4101	020-025-30-2-3	2.5.34	16	3	3
Кольцо	25 3111 3101	020-025-30-2-3	2.13.1	4	41	41
Кольцо	25 3111 4101	020-025-30-2-3	2.17.3	14	2	2
Кольцо	25 3111 4101	020-025-30-2-3	2.17.11	40	1	1
Кольцо	25 3111 4101	020-025-30-2-3	2.1.6	11	1	--
Кольцо	25 3111 3069	021-025-25-2-2	2.17.6	37	2	2
Кольцо	25 3111 3143	024-030-36-2-2	2.5.18	18	3	3
Кольцо	25 3111 3105	025-030-30-2-2	2.12.3	16	1	1
Кольцо	25 3111 3105	025-030-30-2-2	2.17.6	20	4	4
Кольцо	25 3111 3105	025-030-30-2-2	2.12.2	10	4	4
Кольцо	25 3111 4105	025-030-30-2-3	2.2.4	50	4	--
Кольцо	25 3111 4105	025-030-30-2-3	2.4.14	1	4	2
Кольцо	25 3111 3105	025-030-30-2-2	2.2.6	30	--	4
Кольцо	25 3111 3106	027-032-30-2-2	2.1.5	13	1	--
Кольцо	25 3111 3106	027-032-30-2-2	2.12.7	7	2	2
Кольцо	25 3111 3106	027-032-30-2-2	2.17.2	2	2	2
Кольцо	25 3111 3106	027-032-30-2-2	2.17.5	9	4	4
Кольцо	25 3111 3106	027-032-30-2-2	2.17.6	17	4	4
Кольцо	25 3111 3106	027-032-30-2-2	2.17.8	5	1	1
Кольцо	25 3111 4106	027-032-30-2-3	2.1.6	10	1	--
Кольцо	25 3111 3148	029-035-36-2-2	2.5.5	4	2	2
Кольцо	25 3111 3148	029-035-36-2-2	2.5.14	31	2	2
Кольцо	25 3111 3148	029-035-36-2-2	2.7.15	33	1	--
Кольцо	25 3111 4148	029-035-36-2-3	2.5.2	25	1	1
Кольцо	25 3111 4148	029-035-36-2-3	2.5.20	14	1	1
Кольцо	25 3111 4148	029-035-36-2-3	2.5.27	29	5	5
Кольцо	25 3111 4148	029-035-36-2-3	2.5.29	6	1	1
Кольцо	25 3111 4148	029-035-36-2-3	2.5.34	2	8	8
Кольцо	25 3111 4108	030-035-30-2-3	2.5.6	20	1	1
Кольцо	25 3111 3108	030-035-30-2-2	2.5.11	6	1	1
Кольцо	25 3111 3108	030-035-30-2-2	2.5.18	37	3	3
Кольцо	25 3111 3108	030-035-30-2-2	2.17.11	22	1	1
Кольцо	25 3111 4108	030-035-30-2-3	2.5.30	14	1	1
Кольцо	25 3111 4152	034-040-36-2-3	2.5.2	28	4	4
Кольцо	25 3111 4152	034-040-36-2-3	2.5.3	12	4	4
Кольцо	25 3111 4152	034-040-36-2-3	2.5.17	11	1	1
Кольцо	25 3111 3152	034-040-36-2-2	2.5.22	5	1	1
Кольцо	25 3111 4152	034-040-36-2-3	2.5.34	15	1	1
Кольцо	25 3111 3112	035-040-30-2-2	2.5.37	6	2	2
Кольцо	25 3111 3112	035-040-30-2-2	2.12.9	7	1	1
Кольцо	25 3111 3112	035-040-30-2-2	2.17.6	7	1	1
Кольцо	25 3111 4142	035-040-30-2-3	2.1.7	10	2	--
Кольцо	25 3111 4112	035-040-30-2-3	2.7.11	6	2	2
Кольцо	25 3111 4112	035-040-30-2-3	2.10.6	6	2	2
Кольцо	25 3111 3113	036-041-30-2-2	2.1.5	76	1	--
Кольцо	25 3111 5398	038-044-36-2-2	2.17.5	45	2	2
Кольцо	25 3111 3115	040-045-30-2-2	2.5.15	4	13	13
Кольцо	25 3111 3115	040-045-30-2-2	2.5.4	7	1	1
Кольцо	25 3111 3115	040-045-30-2-2	2.5.37	3	1	1
Кольцо	25 3111 3115	040-045-30-2-2	2.5.18	31	1	1
Кольцо	25 3111 3115	040-045-30-2-2	2.17.6	11	3	3
Кольцо	25 3111 3115	040-045-30-2-2	2.17.11	46	1	1
Кольцо	25 3111 4115	040-045-30-2-3	2.1.5	8	1	--
Кольцо	25 3111 4115	040-045-30-2-3	2.5.2	6	2	2
Кольцо	25 3111 4115	040-045-30-2-3	2.5.3	1	2	2
Кольцо	25 3111 4115	040-045-30-2-3	2.5.6	9	2	2
Кольцо	25 3111 4115	040-045-30-2-3	2.5.17	8	1	1
Кольцо	25 3111 4115	040-045-30-2-3	2.5.20	2	3	3
Кольцо	25 3111 4115	040-045-30-2-3	2.17.5	15	6	6
Кольцо	25 3111 3259	040-048-46-2-2	2.7.16	5	--	2
Кольцо	25 3111 3159	044-050-36-2-2	2.12.9	13	1	1
Кольцо	25 3111 4159	044-050-36-2-3	2.1.5	5	1	--
Кольцо	25 3111 3263	045 053-46-2-2	2.5.28	3	1	1
Кольцо	25 3111 4263	045-053-46-2-3	2.5.29	19	1	1
Кольцо	25 3111 4263	045-053-46-2-3	2.17.3	3	2	2
Кольцо	25 3111 3117	045-050-30-2-2	2.17.9	4	2	2
Кольцо	25 3111 3117	045 050-30-2-2	2.1.5	81	2	--

7547-3902090 КДС

Продолжение таблицы 4.1

Наименование сборочных единиц, деталей	Код ОКП	Обозначение	Номер рисунка	Номер позиции	Количество на изделие БелАЗ	
					7547	75473
Кольцо	25 3111 3117	045-050-30-2-2	2.5.30	16	1	1
Кольцо	25 3111 3117	045-050-30-2-2	2.5.37	5	1	1
Кольцо	25 3111 3117	045-050-30-2-2	2.5.40	2	--	2
Кольцо	45 3513 5392	045-050-30-2-3	2.1.4	21	2	--
Кольцо	25 3111 4117	045-050-30-2-3	2.5.20	7	3	3
Кольцо	25 3111 3118	050-055-30-2-2	2.1.5	11	1	--
Кольцо	25 3111 3118	050-055-30-2-2	2.5.4	6	3	3
Кольцо	25 3111 3118	050-055-30-2-2	2.5.5	5	1	1
Кольцо	25 3111 3118	050-055-30-2-2	2.5.14	25	2	2
Кольцо	25 3111 3118	050-055-30-2-2	2.5.27	19	5	5
Кольцо	25 3111 4118	050-055-30-2-3	2.5.2	5	1	1
Кольцо	25 3111 4118	050-055-30-2-3	2.5.20	4	1	1
Кольцо	25 3111 4118	050-055-30-2-3	2.5.29	11	1	1
Кольцо	25 3111 4118	050-055-30-2-3	2.1.7	13	1	--
Кольцо	25 3111 3121	055-060-30-2-2	2.1.5	61	1	--
Кольцо	25 3111 4121	055-060-30-2-3	2.5.20	22	1	1
Кольцо	25 3111 4169	056-062-36-2-3	2.17.2	37	4	4
Кольцо	25 3111 4169	056-068-36-2-2	2.17.11	11	1	1
Кольцо	25 3111 3123	058-063-30-2-2	2.2.11	27	1	--
Кольцо	25 3111 3123	058-063-30-2-2	2.5.40	12	--	2
Кольцо	25 3111 4123	058-063-30-2-3	2.17.3	8	4	4
Кольцо	25 3111 3126	065-070-30-2-2	2.5.30	8	3	3
Кольцо	25 3111 4126	065-070-30-2-3	2.1.10	2	1	--
Кольцо	25 3111 3128	070-075-30-2-2	2.5.5	55	2	2
Кольцо	25 3111 4128	070-075-30-2-2	2.17.11	33	1	1
Кольцо	25 3111 4131	075-080-30-2-3	2.1.11	37	1	--
Кольцо	25 3111 4363	080-090-58-2-3	2.5.2	10	1	1
Кольцо	25 3111 4363	080-090-58-2-3	2.5.3	32	1	1
Кольцо	25 3111 4363	080-090-58-2-3	2.5.6	3	2	2
Кольцо	25 3111 3363	080-090-58-2-2	2.17.2	9	2	2
Кольцо	25 3111 3192	080-086-36-2-2	2.7.10	11	--	24
Кольцо	25 3111 4192	080-086-36-2-3	2.4.14	8	2	1
Кольцо	25 3111 4199	090-096-36-2-3	2.1.10	14	1	--
Кольцо	25 3111 4199	090-096-36-2-3	2.1.11	33	1	--
Кольцо	25 3111 3365	090-100-58-2-2	2.9.4	22	12	12
Кольцо	25 3111 3204	096-102-36-2-2	2.5.14	26	1	1
Кольцо	25 3111 3367	100-110-58-2-2	2.9.4	27	6	6
Кольцо	25 3111 4209	104-110-36-2-3	2.1.11	32	1	--
Кольцо	25 3111 3209	104-110-36-2-2	2.12.9	8	1	1
Кольцо	25 3111 3217	114-120-36-2-2	2.5.4	5	2	2
Кольцо	25 3111 3217	114-120-36-2-2	2.5.15	16	1	1
Кольцо	25 3111 3371	115-125-58-2-2	2.1.9	2	1	--
Кольцо	25 3111 3371	115-125-58-2-2	2.5.15	13	2	2
Кольцо	25 3111 5327	115-125-58-2-2	2.10.5	9	2	2
Кольцо	25 3111 5371	115-125-58-2-2	2.17.2	11	4	4
Кольцо	25 3111 3372	120-130-58-2-2	2.2.8	9	--	1
Кольцо	25 3111 3221	120-126-36-2-2	2.5.15	10	2	2
Кольцо	25 3111 4221	120-126-36-2-2	2.17.11	2	1	1
Кольцо	25 3111 3374	130-140-58-2-2	2.9.4	46	6	6
Кольцо	25 3111 3377	145-155-58-2-2	2.17.2	23	2	2
Кольцо	25 3111 3227	150-155-36-2-2	2.6.5	10	1	1
Кольцо	25 3111 3231	165-170-36-2-2	2.5.4	14	4	4
Кольцо	25 3111 3231	165-170-36-2-2	2.5.5	19	1	1
Кольцо	25 3111 3383	170-180-58-2-2	2.17.2	28	2	2
Кольцо	25 3111 3452	190-205-85-2-2	2.1.4	14	1	--
Кольцо	25 3111 3454	200-215-85-2-2	2.17.2	33	4	4
Кольцо	25 3111 3394	220-230-58-2-2	2.7.1	27	2	--
Кольцо	25 3111 3394	220-230-58-2-2	2.7.2	24	--	2
Кольцо	25 3111 3389	200-210-58-2-2	2.9.4	39	6	6
Кольцо	25 3111 3411	295-305-58-2-2	2.5.5	46	1	1
Кольцо	25 3111 3482	385-400-85-2-2	2.17.11	35	1	1
Болт М10	45 9326 1062	200137	2.4.1	39	-	1
Болт	45 9326 1006	200215	2.5.10	1	12	12
Болт М6х40	45 9326 1006	200215	2.12.8	5	4	4
Болт М8х35	45 9326 1022	200263	2.17.6	45	4	4
Болт	45 9326 1032	200275	2.4.6	6	2	4
Болт	45 9326 1032	200275	2.13.1	30	4	4
Болт	45 9326 1062	200317	2.12.6	4	4	4

Продолжение таблицы 4.1

Наименование сборочных единиц, деталей	Код ОКП	Обозначение	Номер рисунка	Номер позиции	Количество на изделие БелАЗ	
					7547	75473
Болт	45 9326 1062	200317	2.17.9	1	8	8
Болт М10х45	45 9326 1062	200317	2.5.16	1	4	4
Болт М10х45	45 9326 1062	200317	2.12.1	10	2	2
Болт М10х45	45 9326 1062	200317	2.12.7	23	2	2
Болт М10х45	45 9326 1062	200317	2.13.1	87	2	2
Болт М10х45	45 9326 1062	200317	2.17.5	30	2	2
Болт	45 9326 1063	200319	2.1.4	12	8	--
Болт	45 9326 1063	200319	2.16.12	35	4	4
Болт М10	45 9326 1063	200319	2.14.5	24	4	4
Болт	45 9326 1110	200367	2.5.20	26	3	3
Болт М12х45	45 9326 1110	200367	2.5.11	25	23	23
Болт М12х45	45 9326 1110	200367	2.5.14	9	8	8
Болт М12х45	45 9326 1110	200367	2.5.16	40	23	23
Болт	45 9326 1113	200371	2.4.4	11	8	-
Болт	45 9326 1113	200371	2.4.5	5	-	4
Болт	45 9326 1113	200371	2.16.12	18	4	4
Болт М12х100	45 9326 1121	200379	2.5.11	28	5	5
Болт	45 9326 1208	200864	2.1.3	4	2	--
Болт	45 9326 1208	200864	2.10.2	29	4	4
Болт	45 9346 1501	201415	2.14.7	14	4	--
Болт	45 9346 1501	201415	2.14.8	14	--	4
Болт	45 9346 1503	201417	2.5.26	25	12	12
Болт	45 9346 1503	201417	2.14.3	19	22	-
Болт М6х14	45 9346 1503	201417	2.1.5	18	7	--
Болт М6х14	45 9346 1503	201417	2.1.7	1	1	--
Болт	45 9346 1504	201418	2.4.9	3	12	12
Болт	45 9346 1504	201418	2.4.11	38	3	3
Болт	45 9346 1504	201418	2.10.3	23	4	4
Болт	45 9346 1504	201418	2.10.5	1	12	12
Болт	45 9346 1504	201418	2.13.2	6	4	4
Болт	45 9346 1504	201418	2.14.1	2	56	--
Болт	45 9346 1504	201418	2.14.2	4	--	44
Болт	45 9346 1504	201418	2.14.3	41	40	40
Болт	45 9346 1504	201418	2.14.7	10	32	--
Болт	45 9346 1504	201418	2.14.8	10	--	32
Болт	45 9346 1504	201418	2.16.2	69	4	4
Болт	45 9346 1504	201418	2.17.7	11	2	2
Болт М6	45 9346 1504	201418	2.4.1	53	-	2
Болт М6	45 9346 1504	201418	2.14.4	34	2	2
Болт М6	45 9346 1504	201418	2.14.5	16	15	15
Болт М6	45 9346 1504	201418	2.14.6	17	2	2
Болт М6х16	45 9346 1504	201418	2.2.9	42	4	--
Болт М6х16	45 9346 1504	201418	2.2.13	58	--	1
Болт М6х16	45 9346 1504	201418	2.5.6	17	7	7
Болт М6х16	45 9346 1504	201418	2.7.16	28	--	4
Болт М6х16	45 9346 1504	201418	2.12.1	17	3	3
Болт М6х16	45 9346 1504	201418	2.12.4	1	1	1
Болт М6х16	45 9346 1504	201418	2.16.4	1	3	3
Болт М6х16	45 9346 1504	201418	2.16.8	13	2	2
Болт М6х16	45 9346 1504	201418	2.16.9	4	6	6
Болт	45 9346 1506	201420	2.7.15	18	3	--
Болт	45 9346 1506	201420	2.13.6	2	4	4
Болт	45 9346 1506	201420	2.17.7	19	2	2
Болт М6	45 9346 1506	201420	2.14.4	9	8	8
Болт М6х20	45 9957 1034	201420	2.1.2	7	12	--
Болт М6х20	45 9346 1506	201420	2.1.10	10	3	--
Болт М6х20	45 9346 1506	201420	2.2.4	18	5	--
Болт М6х20	45 9346 1506	201420	2.2.6	20	--	6
Болт М6х20	45 9346 1506	201420	2.12.7	17	6	6
Болт М6х20	45 9346 1506	201420	2.16.9	9	6	6
Болт	45 9346 1508	201422	2.14.1	36	2	--
Болт	45 3625 1979	201422	2.14.2	20	--	5
Болт	45 9346 1508	201422	2.14.3	48	12	12
Болт м6	45 9346 1508	201422	2.14.6	20	24	24
Болт М6х25	45 9346 1508	201422	1.1.12	26	6	--
Болт М6х25	45 9346 1508	201422	2.12.8	11	4	4
Болт	45 9346 1510	201424	2.4.11	39	3	3
Болт М6х30	45 9346 1510	201424	2.16.3	29	1	1

7547-3902090 КДС

Продолжение таблицы 4.1

Наименование сборочных единиц, деталей	Код ОКП	Обозначение	Номер рисунка	Номер позиции	Количество на изделие БелАЗ	
					7547	75473
Болт	45 9346 1510	201424	2.13.1	22	21	21
Болт	45 9346 1520	201454	2.1.3	32	2	--
Болт	45 9346 1520	201454	2.4.4	20	14	-
Болт	45 9346 1520	201454	2.4.5	21	-	13
Болт	45 9346 1520	201454	2.4.12	15	10	-
Болт	45 9346 1520	201454	2.4.13	13	-	10
Болт	45 9346 1520	201454	2.5.31	1	2	2
Болт	45 9346 1520	201454	2.7.1	1	2	--
Болт	45 9346 1520	201454	2.7.2	1	--	2
Болт	45 9346 1520	201454	2.7.13	34	5	5
Болт	45 9346 1520	201454	2.7.14	9	1	1
Болт	45 9346 1520	201454	2.7.15	15	2	--
Болт	45 9346 1520	201454	2.10.1	2	16	16
Болт М8х16	45 9346 1520	201454	1.1.12	39	8	--
Болт	45 9346 1520	201454	2.13.2	9	2	2
Болт	45 9346 1520	201454	2.13.15	1	2	2
Болт	45 9346 1520	201454	2.14.1	76	1	--
Болт	45 9346 1520	201454	2.14.7	66	3	--
Болт	45 9346 1520	201454	2.14.8	67	--	3
Болт М8х16	45 9346 1520	201454	2.2.2	8	--	2
Болт М8х16	45 9346 1520	201454	2.5.14	37	3	3
Болт М8х16	45 9346 1520	201454	2.12.4	31	1	1
Болт М8х16	45 9346 1520	201454	2.13.14	14	2	2
Болт М8х16	45 9346 1520	201454	2.16.2	73	4	4
Болт	45 9346 1522	201456	2.4.4	16	24	-
Болт	45 9346 1522	201456	2.4.5	17	-	24
Болт	45 9346 1522	201456	2.5.27	12	17	17
Болт	45 9346 1522	201456	2.5.29	1	2	2
Болт	45 9346 1522	201456	2.5.34	35	14	14
Болт	00 2014 5629	201456	2.7.12	5	24	--
Болт	00 2014 5629	201456	2.10.7	5	24	24
Болт	45 9346 1522	201456	2.13.6	15	2	2
Болт	45 9346 1522	201456	2.13.11	16	4	4
Болт	45 9345 1522	201456	2.14.2	71	--	1
Болт	45 9346 1522	201456	2.16.12	24	4	4
Болт	45 9346 1522	201456	2.17.11	29	18	18
Болт М8	45 9346 1522	201456	2.14.5	40	20	20
Болт М8	45 9346 1522	201456	2.15.4	8	9	9
Болт М8	45 9346 1522	201456	2.16.12	38	4	4
Болт М8х16	45 9346 1522	201456	2.2.1	8	2	--
Болт М8х20	45 9346 1522	201456	2.2.4	3	1	--
Болт М8х20	45 9346 1522	201456	2.2.9	27	10	--
Болт М8х20	45 9346 1522	201456	2.2.10	1	10	--
Болт М8х20	45 9346 1522	201456	2.2.13	9	--	10
Болт М8х20	45 9346 1522	201456	2.5.16	13	12	12
Болт М8х20	45 9346 1522	201456	2.12.1	14	4	4
Болт М8х20	45 9346 1522	201456	2.16.2	58	2	2
Болт М8х20	45 9346 1522	201456	2.16.5	9	8	--
Болт М8х20	45 9346 1522	201456	2.16.6	9	--	8
Болт	45 9346 1523	201457	2.1.3	39	4	--
Болт	45 9346 1523	201457	2.2.5	6	6	--
Болт	45 9346 1523	201457	2.2.7	6	--	6
Болт	45 9346 1523	201457	2.4.2	7	2	-
Болт	45 9346 1523	201457	2.4.3	36	10	10
Болт	45 9346 1523	201457	2.4.10	8	12	12
Болт	45 9346 1523	201457	2.4.11	20	13	11
Болт	45 9346 1523	201457	2.13.3	30	4	4
Болт М8х22	45 9346 1523	201457	2.16.8	8	6	6
Болт	45 9346 1524	201458	2.1.3	15	2	--
Болт	45 9346 1524	201458	2.4.2	46	1	-
Болт	45 9346 1524	201458	2.4.4	24	4	-
Болт	45 9346 1524	201458	2.4.5	25	-	8
Болт	45 9346 1524	201458	2.4.6	4	4	8
Болт	45 9346 1524	201458	2.4.8	13	8	4
Болт	45 9346 1524	201458	2.4.11	33	4	4
Болт	45 9346 1524	201458	2.10.4	6	16	16
Болт	45 9346 1524	201458	2.13.3	48	4	4
Болт	45 9346 1524	201458	2.13.6	35	3	3

Продолжение таблицы 4.1

Наименование сборочных единиц, деталей	Код ОКП	Обозначение	Номер рисунка	Номер позиции	Количество на изделие БелАЗ	
					7547	75473
Болт	45 9346 1524	201458	2.13.15	42	8	8
Болт	45 9346 1524	201458	2.16.14	23	6	6
Болт	45 9346 1524	201458	2.16.15	7	33	33
Болт М8	45 9346 1524	201458	2.14.4	14	4	4
Болт М8	45 9346 1524	201458	2.14.6	29	2	2
Болт М8	45 9346 1524	201458	2.15.3	2	11	11
Болт М8х25	45 9346 1524	201458	2.2.1	13	1	--
Болт М8х25	45 9346 1524	201458	2.2.10	33	1	--
Болт М8х25	45 9346 1524	201458	2.2.13	45	--	2
Болт М8х25	45 9346 1524	201458	2.17.2	4	4	4
Болт	45 9346 1526	201460	2.13.2	4	3	3
Болт	45 9346 1526	201460	2.16.15	1	18	18
Болт М8х30	45 9346 1526	201460	2.2.1	12	2	--
Болт М8х30	45 9346 1526	201460	2.2.2	12	--	2
Болт М8х30	45 9346 1526	201460	2.2.9	31	1	--
Болт	45 9346 1530	201464	2.4.2	47	1	-
Болт	45 9346 1530	201464	2.4.6	7	20	40
Болт	45 9346 1530	201464	2.4.7	4	36	-
Болт	45 9346 1530	201464	2.4.8	5	40	20
Болт М8х40	45 9346 1530	201464	2.1.9	13	13	--
Болт М8х40	45 9346 1530	201464	1.1.12	30	2	--
Болт М8х40	45 9346 1530	201464	2.16.5	14	2	--
Болт М8х40	45 9346 1530	201464	2.16.6	13	--	2
Болт	45 9346 1531	201466	2.4.6	1	41	82
Болт	45 9346 1531	201466	2.4.8	1	56	28
Болт М8	45 9346 1531	201466	2.14.5	42	2	2
Болт М8х55	45 9346 1533	201469	2.1.5	45	2	--
Болт М8х55	45 9346 1533	201469	2.2.9	86	2	--
Болт М8х55	45 9346 1533	201469	2.7.16	11	--	2
Болт М8х55	45 9346 1533	201469	2.1.5	25	2	--
Болт	45 9346 1515	201493	2.5.35	36	4	4
Болт	45 9346 1555	201493	2.7.1	53	8	--
Болт	45 9346 1688	201493	2.10.1	27	16	16
Болт М10х16	45 9346 1555	201493	2.2.6	31	--	3
Болт М10х16	45 9346 1555	201493	2.2.9	85	1	--
Болт	45 9346 1557	201495	2.1.11	26	1	--
Болт	45 9346 1557	201495	2.4.10	5	4	4
Болт	45 9346 1557	201495	2.5.35	8	8	8
Болт	45 9346 1557	201495	2.5.36	22	6	6
Болт	45 9346 1557	201495	2.7.12	17	2	--
Болт	45 9346 1557	201495	2.10.7	17	2	2
Болт	45 9346 1557	201495	2.14.1	80	1	--
Болт	45 9346 1557	201495	2.14.2	35	--	1
Болт	45 9346 1557	201495	2.16.14	3	4	4
Болт	45 9346 1557	201495	2.17.4	5	4	4
Болт М10	45 9346 1557	201495	2.4.1	24	-	8
Болт м10	45 93 46 1557	201495	2.14.4	31	2	2
Болт М10	45 9346 1557	201495	2.14.5	30	1	1
Болт М10	45 9346 1557	201495	2.15.4	25	4	4
Болт М10х20	45 9356 1557	201495	2.1.9	5	4	--
Болт М10х20	45 9346 1557	201495	2.5.5	6	8	8
Болт М10х20	45 9346 1557	201495	2.5.13	20	20	20
Болт М10х20	45 9346 1557	201495	2.5.16	19	43	43
Болт М10х20	45 9346 1557	201495	2.5.18	1	3	3
Болт М10х20	45 9346 1557	201495	2.12.1	3	8	8
Болт М10х20	45 9346 1557	201495	2.12.2	7	4	4
Болт М10х20	45 9346 1557	201495	2.13.1	61	4	4
Болт	45 9346 1559	201497	2.1.14	1	--	3
Болт	45 9346 1559	201497	2.5.35	6	18	18
Болт М10х25	45 9346 1559	201497	2.5.3	3	2	2
Болт М10	45 9346 1559	201497	2.13.5	4	8	8
Болт М10	45 9346 1559	201497	2.15.4	15	2	2
Болт М10х25	45 9346 1559	201497	2.2.4	53	3	--
Болт М10х25	45 9346 1559	201497	2.12.7	3	4	4
Болт М10х25	45 9346 1559	201497	2.16.1	1	4	4
Болт М10х25	45 3461 1559	201497	2.16.7	4	4	4
Болт	45 9346 1561	201499	2.1.3	36	2	--
Болт	45 9346 1561	201499	2.5.30	11	7	7

7547-3902090 КДС

Продолжение таблицы 4.1

Наименование сборочных единиц, деталей	Код ОКП	Обозначение	Номер рисунка	Номер позиции	Количество на изделие БелАЗ	
					7547	75473
Болт	45 9346 1561	201499	2.5.35	21	12	12
Болт	45 9346 1561	201499	2.5.36	12	6	6
Болт	45 9346 1561	201499	2.7.8	13	24	--
Болт	45 9346 1561	201499	2.7.13	2	4	4
Болт	45 9346 1561	201499	2.14.3	-	7	-
Болт	45 9346 1561	201499	2.15.4	18	1	1
Болт	45 9346 1561	201499	2.16.3	17	4	4
Болт	45 9346 1561	201499	2.16.13	32	4	4
Болт	45 9346 1561	201499	2.17.5	17	24	24
Болт	45 9346 1561	201499	2.17.6	3	10	10
Болт М10	45 9346 1561	201499	2.4.1	54	-	4
Болт М10	45 9346 1561	201499	2.14.5	7	4	4
Болт М10х30	45 9346 1561	201499	2.17.10	3	6	6
Болт	45 9346 1563	201501	2.1.4	23	2	--
Болт	45 9346 1563	201501	2.3.2	-	4	
Болт	45 9346 1563	201501	2.5.20	17	2	2
Болт	45 9346 1563	201501	2.16.14	31	16	16
Болт М10	45 9346 1563	201501	2.3.1	23	8	
Болт М10	45 9346 1563	201501	2.14.5	25	8	8
Болт М10х35	45 9346 1563	201501	2.13.5	9	4	4
Болт	45 9346 1564	201502	2.13.15	52	4	4
Болт М10	45 9346 1564	201502	2.8.1	4	1	1
Болт	45 9346 1569	201509	2.1.3	25	2	--
Болт	45 9346 1569	201509	2.1.4	18	8	--
Болт	45 9346 1569	201509	2.5.39	14	3	--
Болт М10х60	45 9346 1569	201509	2.5.40	6	--	6
Болт	45 9346 1571	201511	2.5.27	8	4	4
Болт	45 9346 1571	201511	2.5.30	19	4	4
Болт	45 9346 1571	201511	2.5.39	18	1	--
Болт М10х70	45 9346 1571	201511	2.5.2	20	4	4
Болт	45 9951 1123	201514	2.6.3	1	16	16
Болт	45 9346 1596	201538	2.4.3	32	12	12
Болт	45 9346 1596	201538	2.4.14	11	6	3
Болт	45 9346 1596	201538	2.7.1	34	16	--
Болт	45 9346 1596	201538	2.7.2	34	--	16
Болт	45 9346 1596	201538	2.17.11	4	4	4
Болт М12х25	45 9346 1596	201538	2.1.1	1	4	--
Болт М12х25	45 9346 1596	201538	2.2.9	90	1	--
Болт М12х25	45 9346 1596	201538	2.5.3	8	1	1
Болт М12х25	45 9346 1596	201538	2.5.15	3	8	8
Болт М12х25	45 9346 1596	201538	2.5.18	20	2	2
Болт	45 9346 1598	201540	2.13.3	1	1	1
Болт	45 9346 1598	201540	2.16.13	3	31	31
Болт М12	45 9346 1598	201540	2.4.1	61	-	1
Болт М12х30	45 9346 1598	201540	1.1.12	22	8	--
Болт М12х30	45 9346 1598	201540	2.2.2	22	--	3
Болт М12х30	45 9346 1598	201540	2.2.6	13	--	4
Болт М12х30	45 9346 1598	201540	2.5.5	17	12	12
Болт М12х30	45 9346 1598	201540	2.5.11	38	8	8
Болт	45 9346 1600	201542	2.3.2	-	12	
Болт	45 9346 1600	201542	2.4.11	1	4	2
Болт	45 9346 1600	201542	2.5.7	2	10	10
Болт	45 9346 1600	201542	2.7.15	28	8	--
Болт М12	45 9346 1600	201542	2.3.1	5	24	
Болт	45 9346 1601	201543	2.16.13	26	18	18
Болт	45 9346 1603	201546	2.13.15	44	4	4
Болт М12х30	45 9346 1598	201549	2.2.1	22	1	--
Болт М12х55	45 9346 1605	201549	2.2.9	89	1	--
Болт М12х55	45 9346 1605	201549	2.17.5	37	2	2
Болт	45 9346 1608	201552	2.4.4	7	4	-
Болт	45 9346 1608	201552	2.4.5	10	-	4
Болт	45 9346 1641	201587	2.4.3	9	16	16
Болт	45 9346 1641	201587	2.7.13	19	2	2
Болт	45 9346 1641	201587	2.10.2	12	8	8
Болт М14	45 9346 1641	201587	2.4.1	32	-	18
Болт М14х35	45 9346 1641	201587	2.2.1	28	2	--
Болт М14х35	45 9346 1641	201587	2.2.2	28	--	4
Болт	45 9346 1645	201593	2.7.13	20	2	2

Продолжение таблицы 4.1

Наименование сборочных единиц, деталей	Код ОКП	Обозначение	Номер рисунка	Номер позиции	Количество на изделие БелАЗ	
					7547	75473
Болт	45 9346 1558	201596	2.10.3	9	4	4
Болт	45 9346 1684	202115	2.17.11	14	3	3
Болт М16х30	45 9346 6684	202115	2.17.5	4	1	1
Болт	45 9346 1688	202119	2.1.13	15	--	3
Болт	45 9346 1688	202119	2.7.1	47	8	--
Болт	45 9346 1688	202119	2.10.2	38	4	4
Болт	45 9346 1688	202119	2.16.14	6	8	8
Болт М16х40	45 9346 1688	202119	2.5.1	9	16	16
Болт	45 9346 1690	202123	2.16.12	43	8	8
Болт	45 9346 1690	202123	2.16.13	6	8	8
Болт М16	45 9346 1690	202123	2.16.14	9	8	8
Болт М16х50	45 9346 1690	202123	2.16.1	5	4	4
Болт	45 9951 1448	202172	2.7.1	22	16	--
Болт	45 9951 1448	202172	2.7.2	17	--	16
Болт М18х55	45 9951 1448	202172	2.2.4	59	10	--
Болт М18х55	45 9951 1448	202172	2.2.6	41	--	10
Болт М18х55	45 9951 1448	202172	2.12.9	4	4	4
Болт М22х40	45 9346 1778	202297	2.1.5	58	8	--
Болт	--	202352	2.7.3	1	16	16
Зеркало	45 9100 0001	ВРЕИ. 203621.008	2.16.10	1	2	2
Болт	45 9366 1099	205615	2.1.3	22	1	--
Болт М18х1,5	45 9356 1110	205626	2.7.10	13	--	64
Болт	45 9336 1557	206538	2.17.7	12	1	1
Болт 3 М12х80	45 9336 1603	206590	2.5.19	7	6	6
Болт 1/2"-13UNCx1,5"	00 2133 6400	213364	2.6.2	8	--	12
Винт М3х10	45 9432 1029	220004	2.14.7	34	2	--
Винт М3х10	45 9432 1029	220004	2.14.8	35	--	4
Винт	45 9432 1053	220051	2.14.3	70	2	2
Винт М4х10	45 9432 1053	220051	2.14.7	26	2	--
Винт М4х10	45 9432 1053	220051	2.14.8	27	--	2
Винт М4	45 9432 1055	220053	2.14.4	6	16	16
Винт М4х14	45 9432 1055	220053	2.16.4	7	1	1
Винт	45 9432 1079	220077	2.2.5	4	5	--
Винт	45 9432 1079	220077	2.2.7	4	--	5
Винт	45 9432 1079	220077	2.13.16	9	4	4
Винт	45 9432 1079	220077	2.14.3	38	2	2
Винт	45 9342 1079	220077	2.16.2	14	1	1
Винт М5х10	45 9432 1079	220077	2.2.9	23	3	--
Винт М 5х14	45 9432 1081	220079	2.2.13	36	--	2
Винт М5	45 9432 1081	220079	2.14.4	21	4	4
Винт М5	45 9432 1081	220079	2.14.6	18	2	2
Винт	45 9432 1082	220080	2.5.27	15	20	20
Винт	45 9432 1082	220080	2.5.29	14	4	4
Винт	45 9432 1082	220080	2.14.3	34	4	4
Винт	45 9432 1086	220084	2.14.2	41	--	2
Винт	45 9432 1086	220084	2.14.3	89	2	2
Винт	45 9432 1107	220103	2.14.3	49	15	15
Винт	45 9432 1107	220103	2.16.3	19	6	6
Винт М6х12	45 9432 1107	220103	2.12.4	14	1	1
Винт М6х12	45 9432 1107	220103	2.12.5	15	1	1
Винт	45 9432 1109	220105	2.14.1	13	3	--
Винт	45 9432 1109	220105	2.14.3	9	6	6
Винт	45 9432 1109	220105	2.16.3	10	3	3
Винт	45 9432 1109	220105	2.17.3	18	16	16
Винт М6	45 9432 1109	220105	2.14.4	13	20	20
Винт	45 9432 1113	220109	2.14.3	6	10	10
Винт	45 9432 1113	220109	2.16.3	18	5	5
Винт	45 9412 1037	221512	2.14.3	83	2	2
Винт	45 9412 1037	221512	2.16.2	1	7	7
Винт	45 9412 1106	221602	2.5.28	5	4	4
Винт	45 9412 1106	221602	2.5.29	17	4	4
Винт	45 9412 1106	221602	2.17.3	6	8	8
Винт М6х7	45 9412 1106	221602	2.1.9	11	4	--
Винт	45 9412 1112	221608	2.7.15	8	3	--
Винт	45 9412 1112	221608	2.13.2	20	2	2
Винт	45 9412 1112	221608	2.16.3	32	4	4
Винт	45 9412 1139	221664	2.16.3	20	6	6
Винт М8х20	45 9412 1139	221664	2.16.10	4	8	8

7547-3902090 КДС

Продолжение таблицы 4.1

Наименование сборочных единиц, деталей	Код ОКП	Обозначение	Номер рисунка	Номер позиции	Количество на изделие БелАЗ	
					7547	75473
Винт М10х35	45 9412 1203	221725	2.16.10	7	4	4
Винт М10х35х48	45 9412 1203	221725	2.5.17	5	3	3
Винт	--	222525	2.13.10	14	4	4
Винт	45 9422 1056	223014	2.14.3	60	1	1
Винт	45 9422 1081	223039	2.1.11	52	2	--
Винт	45 9422 1108	223064	2.16.3	39	3	3
Винт М6х14	45 9422 1108	223064	2.12.1	5	9	9
Винт М6х10	45 9462 1106	223622	2.12.1	24	2	2
Винт	45 9462 1106	224622	2.13.3	18	7	7
Винт М6х10	45 9462 1106	224622	2.5.15	7	2	2
Винт	45 9462 1108	224624	2.14.7	17	17	--
Винт	45 9462 1108	224624	2.14.8	17	--	17
Винт	45 9462 1108	224624	2.16.2	74	4	4
Винт М 6	45 9462 1108	224624	2.2.13	24	--	7
Винт М6х14	45 9462 1108	224624	2.2.10	27	7	--
Винт М6х14	45 9462 1108	224624	2.12.5	11	1	1
Винт М6х14	45 9462 1108	224624	2.16.8	1	4	4
Винт М6х14	45 9462 1108	224624	2.16.11	2	8	8
Винт М8х16	45 9462 1137	224682	2.2.3	7	12	12
Винт	45 9622 1018	240620	2.16.2	16	12	12
Винт	45 9622 1018	240620	2.16.3	44	16	16
Винт	--	242226	2.13.7	24	2	2
Гайка	--	250310	2.13.8	2	2	2
Гайка	45 9553 1051	250458	2.14.3	84	2	2
Гайка	45 9553 1051	250458	2.16.2	3	7	7
Гайка М3	45 9553 1051	250458	2.14.7	32	2	--
Гайка М3	45 9553 1051	250458	2.14.8	33	--	4
Гайка	45 9553 1052	250462	2.14.3	61	7	7
Гайка М4	45 9553 1052	250462	2.14.4	3	16	16
Гайка	45 9553 1054	250464	2.14.2	42	--	2
Гайка	45 9553 1053	250464	2.14.3	37	6	6
Гайка 5	45 9553 1053	250464	2.16.9	14	4	4
Гайка	45 9553 1054	250508	2.13.2	19	2	2
Гайка	45 9553 1054	250508	2.13.3	19	1	1
Гайка	45 9553 1054	250508	2.13.7	15	3	3
Гайка	45 9553 1054	250508	2.14.1	14	8	--
Гайка	45 9553 1054	250508	2.14.2	24	--	6
Гайка	45 9553 1054	250508	2.14.3	3	12	12
Гайка	45 9553 1054	250508	2.14.7	53	22	--
Гайка	45 9553 1054	250508	2.14.8	55	--	22
Гайка М 6	45 9553 1054	250508	2.2.13	27	--	6
Гайка М 6	45 9553 1054	250508	2.12.1	20	2	2
Гайка М 6	45 9553 1054	250508	2.12.4	4	1	1
Гайка М6	45 9553 1054	250508	2.1.9	9	4	--
Гайка М6	45 9553 1054	250508	2.2.4	39	1	--
Гайка М6	45 9553 1054	250508	2.2.6	19	--	1
Гайка М6	45 9553 1054	250508	2.2.9	19	3	--
Гайка М6	45 9553 1054	250508	2.2.10	24	7	--
Гайка М6	45 9553 1054	250508	2.16.4	3	3	3
Гайка М6	45 9553 1054	250508	2.1.5	19	2	--
Гайка М6	45 9553 1054	250508	1.1.12	10	6	--
Гайка М6	45 9553 1054	250508	2.14.4	35	4	4
Гайка М6	45 9553 1054	250508	2.14.6	8	28	28
Гайка М6	45 9553 1054	250508	2.14.5	14	15	15
Гайка	45 9553 1055	250510	2.1.3	10	10	--
Гайка	45 9553 1055	250510	2.4.2	4	40	-
Гайка	45 9553 1055	250510	2.4.3	38	10	10
Гайка	45 9553 1055	250510	2.4.4	19	28	-
Гайка	45 9553 1055	250510	2.4.5	20	-	28
Гайка	45 9553 1055	250510	2.4.6	3	51	102
Гайка	45 9553 1055	250510	2.4.8	3	72	36
Гайка	45 9553 1055	250510	2.4.11	7	4	-
Гайка	45 9553 1055	250510	2.13.1	32	4	4
Гайка	45 9553 1055	250510	2.13.2	2	3	3
Гайка	45 9553 1055	250510	2.13.3	36	1	1
Гайка	45 9553 1055	250510	2.13.7	2	1	1
Гайка	45 9553 1055	250510	2.13.13	1	2	2
Гайка	45 9553 1055	250510	2.14.1	79	1	--

Продолжение таблицы 4.1

Наименование сборочных единиц, деталей	Код ОКП	Обозначение	Номер рисунка	Номер позиции	Количество на изделие БелАЗ	
					7547	75473
Гайка	45 9553 1055	250510	2.14.2	72	--	1
Гайка	45 9553 1054	250510	2.16.12	27	9	9
Гайка	45 9553 1054	250510	2.16.13	19	10	10
Гайка	45 9553 1055	250510	2.16.14	28	6	6
Гайка	45 9553 1055	250510	2.16.15	4	25	25
Гайка	45 9553 1055	250510	2.17.5	26	16	16
Гайка M8	45 9553 1055	250510	2.2.1	11	3	--
Гайка M8	45 9553 1055	250510	2.2.2	11	--	2
Гайка M8	45 9553 1055	250510	2.2.3	6	12	12
Гайка M8	45 9553 1055	250510	2.2.4	8	1	--
Гайка M8	45 9553 1055	250510	2.2.9	10	15	--
Гайка M8	45 9553 1055	250510	2.2.10	4	12	--
Гайка M8	45 9553 1055	250510	2.2.13	12	--	14
Гайка M8	45 9553 1055	250510	2.7.16	9	--	2
Гайка M8	45 9553 1055	250510	2.12.1	16	2	2
Гайка M8	45 9553 1055	250510	2.12.4	24	1	1
Гайка M8	45 9553 1055	250510	2.12.8	3	8	8
Гайка M8	45 9553 1055	250510	2.14.6	27	2	2
Гайка M8	45 9553 1055	250510	2.1.5	46	2	--
Гайка M8	45 9553 1055	250510	1.1.12	5	7	--
Гайка M8	45 9553 1055	250510	2.14.4	16	4	4
Гайка M8	45 9553 1055	250510	2.15.4	22	4	4
Гайка M8	45 9553 1055	250510	2.16.5	3	14	--
Гайка M8	45 9553 1055	250510	2.16.6	3	--	14
Гайка M8	45 9553 1055	250510	2.16.10	6	16	16
Гайка M8	45 9553 1055	250510	2.14.5	6	22	22
Гайка	45 9553 1055	250511	2.4.11	26	2	2
Гайка	45 9553 1056	250511	2.13.15	23	8	8
Гайка M8	45 9553 1056	250511	2.2.9	12	1	--
Гайка	45 9553 1057	250512	2.1.4	1	22	--
Гайка	45 9553 1057	250512	2.1.14	3	--	3
Гайка M10	45 9553 1057	250512	2.2.4	10	1	--
Гайка	45 9553 1057	250512	2.3.2	-	4	--
Гайка	45 9553 1057	250512	2.5.4	3	6	6
Гайка	45 9553 1057	250512	2.5.34	18	3	3
Гайка	45 9553 1057	250512	2.5.39	16	1	--
Гайка	45 9553 1057	250512	2.13.1	62	36	36
Гайка	45 9553 1057	250512	2.13.5	2	44	44
Гайка	45 9553 1057	250512	2.13.15	49	4	4
Гайка	45 9553 1057	250512	2.16.13	30	24	24
Гайка	45 9553 1057	250512	2.17.7	14	1	1
Гайка	45 9553 1057	250512	2.17.10	8	6	6
Гайка M10	45 9553 1057	250512	2.2.1	4	6	--
Гайка M10	45 9553 1057	250512	2.2.2	4	--	4
Гайка M10	45 9553 1057	250512	2.2.9	80	1	--
Гайка M10	45 9553 1057	250512	2.12.7	29	5	5
Гайка M10	45 9553 1057	250512	2.16.7	5	4	4
Гайка M10	45 9553 1057	250512	2.16.10	9	8	8
Гайка M10	45 9553 1057	250512	2.17.1	6	4	4
Гайка M10	45 9553 1057	250512	2.1.5	31	14	--
Гайка M10	45 9553 1057	250512	2.3.1	16	20	--
Гайка M10	45 9553 1057	250512	2.4.1	37	-	5
Гайка M10	45 9553 1057	250512	2.5.5	25	36	36
Гайка M10	45 9553 1057	250512	2.14.4	32	2	2
Гайка M10	45 9553 1057	250512	2.14.5	10	13	13
Гайка M10	45 9951 4002	250513	2.2.9	71	1	--
Гайка M10	45 9951 4002	250513	2.14.7	3	1	--
Гайка M10	45 9951 4002	250513	2.14.8	2	--	1
Гайка	45 9553 1059	250514	2.3.2	-	12	--
Гайка	45 9553 1059	250514	2.4.5	8	-	8
Гайка	45 9553 1059	250514	2.4.11	3	4	2
Гайка	45 9553 1059	250514	2.5.20	5	4	4
Гайка	45 9553 1059	250514	2.13.14	1	4	4
Гайка	45 9553 1059	250514	2.13.15	47	4	4
Гайка	45 9553 1059	250514	2.16.12	21	10	10
Гайка	45 9553 1059	250514	2.16.13	11	24	24
Гайка M12	45 9553 1059	250514	2.2.1	25	1	--
Гайка M12	45 9553 1059	250514	2.2.2	25	--	3

7547-3902090 КДС

Продолжение таблицы 4.1

Наименование сборочных единиц, деталей	Код ОКП	Обозначение	Номер рисунка	Номер позиции	Количество на изделие БелАЗ	
					7547	75473
Гайка М12	45 9553 1059	250514	2.2.6	10	--	4
Гайка М12	45 9553 1059	250514	2.2.9	36	2	--
Гайка М12	45 9553 1059	250514	2.2.13	48	--	1
Гайка М12	45 9553 1059	250514	2.5.2	1	18	18
Гайка М12	45 9553 1059	250514	2.5.37	9	4	4
Гайка М12	45 9553 1059	250514	2.3.1	10	24	
Гайка М12	45 9553 1059	250514	2.4.1	64	-	1
Гайка М12	45 9553 1059	250514	2.5.5	18	10	10
Гайка М12	45 9553 1059	250514	2.5.11	1	28	28
Гайка М12	45 9553 1059	250514	1.1.12	25	4	--
Гайка	45 9553 1060	250515	2.4.3	29	8	8
Гайка М12	45 9553 1060	250515	2.6.1	7	12	--
Гайка М12	45 9553 1060	250515	2.6.2	2	--	12
Гайка М12	45 9553 1060	250515	2.14.6	33	1	1
Гайка	45 9553 1058	250517	2.13.1	34	1	1
Гайка	45 9553 1058	250517	2.13.7	34	1	1
Гайка	45 9553 1061	250558	2.4.3	11	8	8
Гайка	45 9553 1061	250558	2.10.3	7	4	4
Гайка	45 9553 1061	250558	2.16.12	1	10	10
Гайка	45 9553 1062	250559	2.1.1	4	8	--
Гайка	45 9553 1062	250559	2.4.3	3	4	4
Гайка	45 9553 1062	250559	2.13.2	26	2	2
Гайка М14	45 9553 1062	250559	2.4.1	38	-	4
Гайка	45 9553 1063	250560	2.1.13	17	--	1
Гайка	45 9553 1063	250560	2.7.1	16	6	--
Гайка	45 9553 1063	250560	2.7.2	15	--	2
Гайка	45 9553 1063	250560	2.7.15	21	1	--
Гайка	45 9553 1063	250560	2.10.1	25	4	4
Гайка	45 9553 1063	250560	2.10.5	14	8	8
Гайка	45 9553 1063	250560	2.16.12	11	10	10
Гайка	45 9553 1063	250560	2.16.13	9	10	10
Гайка	45 9553 1063	250560	2.17.5	3	2	2
Гайка М16	45 9553 1063	250560	2.2.3	10	1	1
Гайка М16	45 9553 1063	250560	2.16.1	11	8	8
Гайка М 16	45 9553 1064	250561	2.12.5	14	1	1
Гайка М18	45 9951 4069	250562	2.2.4	55	10	--
Гайка М18	45 9951 4069	250562	2.2.6	37	--	10
Гайка	45 9553 1268	250640	2.13.1	21	1	1
Гайка	45 9553 1268	250640	2.14.1	27	2	--
Гайка	45 9553 1268	250640	2.14.2	60	--	1
Гайка	45 9951 4031	250868	2.3.2	-	8	
Гайка М10	45 9951 4031	250868	2.3.1	29	4	
Гайка	45 9553 1614	250871	2.1.3	20	1	--
Гайка	45 9553 1614	250871	2.4.3	20	4	4
Гайка М16	45 9553 1614	250871	2.6.5	6	8	8
Гайка	45 9553 0512	250978	2.13.15	7	1	1
Гайка М10	45 9552 1906	251514	2.2.8	12	--	4
Шайба	45 9811 1203	252002	2.5.31	7	1	1
Шайба	45 9811 1203	252002	2.14.3	26	17	17
Шайба 4	45 9811 1203	252002	2.14.4	4	16	16
Шайба	45 9811 1204	252003	2.14.3	36	4	4
Шайба 5	45 9811 1204	252003	2.2.13	38	--	2
Шайба 5	45 9811 1204	252003	2.14.4	19	4	4
Шайба	45 9811 1205	252004	2.4.12	2	52	-
Шайба	45 9811 1205	252004	2.4.13	2	-	48
Шайба	45 9811 1205	252004	2.14.1	37	1	--
Шайба	45 9346 1508	252004	2.14.2	23	--	5
Шайба	45 9811 1205	252004	2.14.3	4	57	57
Шайба	45 9811 1205	252004	2.14.7	15	59	--
Шайба	45 9811 1205	252004	2.14.8	15	--	59
Шайба	45 9811 1205	252004	2.16.2	70	6	6
Шайба	45 9811 1205	252004	2.16.3	12	2	2
Шайба 6	45 9811 1205	252004	2.2.4	20	6	--
Шайба 6	45 9811 1205	252004	2.2.6	22	--	9
Шайба 6	45 9811 1205	252004	2.2.9	16	7	--
Шайба 6	45 9811 1205	252004	2.2.13	25	--	7
Шайба 6	45 9811 1205	252004	2.14.4	12	24	24
Шайба 6	45 9811 1205	252004	2.14.6	7	8	8

Продолжение таблицы 4.1

Наименование сборочных единиц, деталей	Код ОКП	Обозначение	Номер рисунка	Номер позиции	Количество на изделие БелАЗ	
					7547	75473
Шайба	45 9811 1206	252005	2.1.3	9	2	--
Шайба	45 9811 1206	252005	2.4.2	6	38	-
Шайба	45 9811 1206	252005	2.4.11	21	21	15
Шайба	45 9811 1206	252005	2.4.12	13	4	-
Шайба	45 9811 1206	252005	2.4.13	11	-	2
Шайба	45 9811 1206	252005	2.5.20	15	3	3
Шайба	45 9811 1206	252005	2.5.27	34	3	3
Шайба	45 9811 1206	252005	2.5.34	6	4	4
Шайба	45 9811 1206	252005	2.7.1	3	2	--
Шайба	45 9811 1206	252005	2.7.2	3	--	2
Шайба	45 9811 1206	252005	2.7.14	11	1	1
Шайба	45 9811 1206	252005	2.13.6	13	2	2
Шайба	45 9811 1206	252005	2.14.1	77	1	--
Шайба	5 9811 1205	252005	2.14.2	73	--	1
Шайба	45 9811 1206	252005	2.14.7	64	6	--
Шайба	45 9811 1206	252005	2.14.8	65	--	6
Шайба	45 9811 1206	252005	2.17.5	27	16	16
Шайба 8	45 9811 1206	252005	2.1.5	47	2	--
Шайба 8	45 9811 1206	252005	2.2.4	6	3	--
Шайба 8	45 9811 1206	252005	2.2.6	15	--	1
Шайба 8	45 9811 1206	252005	2.2.9	2	10	--
Шайба 8	45 9811 1206	252005	2.2.10	2	12	--
Шайба 8	45 9811 1206	252005	2.2.13	10	--	14
Шайба 8	45 9811 1206	252005	2.5.14	39	3	3
Шайба 8	45 9811 1206	252005	2.5.16	14	13	13
Шайба 8	45 9811 1206	252005	2.12.1	12	6	6
Шайба 8	45 9811 1206	252005	2.13.1	76	1	1
Шайба 8	45 9811 1205	252005	2.14.5	19	14	14
Шайба 8	45 9811 1206	252005	2.15.4	10	6	6
Шайба 8	45 9811 1206	252005	2.16.2	59	8	8
Шайба 8	45 9811 1206	252005	2.16.5	1	18	--
Шайба 8	45 9811 1206	252005	2.16.6	1	--	18
Шайба 8	45 9811 1206	252005	2.16.8	10	6	6
Шайба	45 9811 1207	252006	2.1.4	2	24	--
Шайба	45 9811 1207	252006	2.1.11	28	1	--
Шайба	45 9811 1207	252006	2.3.2	-	12	
Шайба	45 9811 1207	252006	2.5.20	18	2	2
Шайба	45 9811 1207	252006	2.5.30	18	4	4
Шайба	45 9811 1207	252006	2.14.1	81	1	--
Шайба	45 9811 1207	252006	2.14.2	36	--	1
Шайба	45 9811 1207	252006	2.16.3	16	5	5
Шайба 10	45 9811 1207	252006	2.2.9	44	1	--
Шайба 10	45 9811 1207	252006	2.3.1	24	16	
Шайба 10	45 9811 1207	252006	2.4.1	55	-	4
Шайба 10	45 9811 1207	252006	2.12.4	12	2	2
Шайба 10	45 9811 1207	252006	2.14.5	8	17	17
Шайба 10	45 9811 1207	252006	2.15.4	26	5	5
Шайба 10	45 9811 1207	252006	2.16.7	2	4	4
Шайба	45 9811 1208	252007	2.3.2	-	8	
Шайба	45 9811 1208	252007	2.4.3	16	2	2
Шайба	45 9811 1208	252007	2.13.15	45	4	4
Шайба	45 9811 1208	252007	2.13.16	7	1	1
Шайба 12	45 9811 1208	252007	1.1.12	23	4	--
Шайба 12	45 9811 1208	252007	2.2.2	23	--	5
Шайба 12	45 9811 1208	252007	2.2.6	12	--	8
Шайба 12	45 9811 1208	252007	2.2.9	4	2	--
Шайба 12	45 9811 1208	252007	2.2.13	52	--	1
Шайба 12	45 9811 1208	252007	2.3.1	6	16	
Шайба 12	45 9811 1208	252007	2.4.1	62	-	3
Шайба 12	45 9811 1208	252007	2.5.11	3	16	16
Шайба 12	45 9811 1208	252007	2.14.6	32	1	1
Шайба 12	45 9811 1208	252007	2.15.4	2	4	4
Шайба	45 9811 1209	252016	2.1.13	12	--	8
Шайба	45 9811 1209	252016	2.13.15	6	1	1
Шайба	45 9811 1209	252016	2.17.11	42	1	1
Шайба 14	45 9811 1209	252016	2.5.1	15	24	24
Шайба	45 9811 1210	252017	2.1.3	21	1	--
Шайба 16	45 9811 1210	252017	2.2.3	9	1	1

7547-3902090 КДС

Продолжение таблицы 4.1

Наименование сборочных единиц, деталей	Код ОКП	Обозначение	Номер рисунка	Номер позиции	Количество на изделие БелАЗ	
					7547	75473
Шайба 16	45 9811 1210	252017	2.12.4	9	1	1
Шайба 18	45 9811 1211	252018	2.2.4	57	20	--
Шайба 18	45 9811 1211	252018	2.2.6	40	--	20
Шайба 20	45 9812 1212	252019	2.12.2	6	1	1
Шайба 22	45 9811 1213	252020	2.2.9	26	1	--
Шайба	45 9811 1255	252037	2.13.3	17	7	7
Шайба	45 9811 1255	252037	2.14.7	8	41	--
Шайба	45 9811 1255	252037	2.14.8	8	--	41
Шайба 6	45 9811 1255	252037	2.1.7	2	1	--
Шайба 6	45 9811 1255	252037	1.1.12	8	7	--
Шайба 6	45 9811 1255	252037	2.2.9	20	6	--
Шайба 6	45 9811 1255	252037	2.2.10	26	7	--
Шайба 6	45 9811 1255	252037	2.12.1	18	2	2
Шайба 6	45 9811 1255	252037	2.12.4	2	2	2
Шайба 6	45 9811 1255	252037	2.12.5	3	3	3
Шайба 6	45 9811 1206	252037	2.14.4	11	8	8
Шайба 6	45 9811 1255	252037	2.14.6	15	24	24
Шайба 6	45 9811 1255	252037	2.16.2	75	2	2
Шайба 6	45 9811 1255	252037	2.16.8	3	4	4
Шайба 6	45 9811 1255	252037	2.16.9	5	12	12
Шайба	45 9811 1256	252038	2.4.4	18	38	-
Шайба	45 9811 1256	252038	2.4.5	19	-	37
Шайба	45 9811 0256	252038	2.5.29	3	2	2
Шайба	45 9811 1257	252039	2.3.2	-	16	
Шайба	45 9811 1257	252039	2.14.5	18	8	8
Шайба	45 9811 1257	252039	2.16.12	36	12	12
Шайба	45 9811 1257	252039	2.16.14	7	24	24
Шайба 10	45 9811 1257	252039	2.5.18	10	1	1
Шайба 10	45 9811 1257	252039	2.12.7	28	4	4
Шайба 10	45 9811 1257	252039	2.13.5	10	4	4
Шайба 10.01.019	45 9811 1257	252039	2.3.1	30	8	
Шайба	45 9811 1258	252045	2.13.14	2	4	4
Шайба	45 9811 1258	252045	2.16.12	19	23	23
Шайба	45 9811 1258	252045	2.16.13	4	63	63
Шайба 12	45 9811 1258	252045	2.2.1	23	2	--
Шайба 12	45 9811 1258	252045	2.2.9	75	2	--
Шайба 12	45 9811 1258	252045	2.5.5	16	3	3
Шайба 12	45 9811 1258	252045	2.5.15	1	2	2
Шайба	45 9811 1259	252046	2.1.13	6	--	8
Шайба	45 9811 1259	252046	2.4.3	4	4	4
Шайба 14	45 9811 1259	252046	2.1.1	13	12	--
Шайба 14	45 9811 1259	252046	2.2.1	26	2	--
Шайба 14	45 9811 1259	252046	2.2.2	26	--	5
Шайба 14	45 9811 1259	252046	2.5.1	14	8	8
Шайба	45 9811 1260	252047	2.1.3	2	2	--
Шайба	45 9811 1260	252047	2.4.3	19	7	7
Шайба	45 9811 1210	252047	2.10.2	31	4	4
Шайба	45 9811 1260	252047	2.16.12	2	30	30
Шайба	45 9811 1260	252047	2.16.13	7	22	22
Шайба	45 9811 1260	252047	2.17.11	16	1	1
Шайба 16	45 9811 1260	252047	2.6.5	8	8	8
Шайба 16	45 9811 1260	252047	2.16.1	6	4	4
Винт	45 9432 1109	252105	2.14.7	54	23	--
Винт	45 9432 1109	252105	2.14.8	57	--	23
Шайба	45 9816 6037	252127	2.7.2	20	--	8
Шайба	45 9816 6042	252130	2.14.3	85	2	2
Шайба 3Т	45 9816 6042	252130	2.14.7	33	2	--
Шайба 3Т	45 9816 6042	252130	2.14.8	34	--	4
Шайба	45 9816 6023	252132	2.14.3	62	7	7
Шайба 4Н	45 9816 6023	252132	2.14.4	5	16	16
Шайба 4Т	45 9816 6023	252132	2.16.4	6	1	1
Шайба	45 9816 6044	252133	2.2.5	3	5	--
Шайба	45 9816 6044	252133	2.2.7	3	--	5
Шайба	45 9816 6044	252133	2.5.27	16	20	20
Шайба	45 9816 6044	252133	2.5.29	13	4	4
Шайба	45 9816 6014	252133	2.13.16	8	4	4
Шайба	45 9816 6044	252133	2.14.2	43	--	2
Шайба	45 9816 6044	252133	2.14.3	35	8	8

Продолжение таблицы 4.1

Наименование сборочных единиц, деталей	Код ОКП	Обозначение	Номер рисунка	Номер позиции	Количество на изделие БелАЗ	
					7547	75473
Шайба	45 9816 6044	252133	2.16.2	13	1	1
Шайба 5	45 9816 6044	252133	2.2.13	37	--	2
Шайба 5Т	45 9816 6044	252133	2.14.4	20	4	4
Шайба 5Т	45 9816 6044	252133	2.16.9	15	4	4
Шайба	45 9816 6045	252134	2.4.9	4	12	12
Шайба	45 9816 6045	252134	2.4.11	37	6	6
Шайба	45 9816 6045	252134	2.5.26	26	12	12
Шайба	45 9816 6045	252134	2.7.15	19	3	--
Шайба	45 9816 6045	252134	2.10.3	22	4	4
Шайба	45 9816 6045	252134	2.10.5	2	12	12
Шайба	45 9816 6045	252134	2.13.2	7	4	4
Шайба	45 9816 6045	252134	2.13.6	3	4	4
Шайба	45 9816 6045	252134	2.13.7	16	1	1
Шайба	45 9816 6067	252134	2.14.1	4	65	--
Шайба	45 9816 6045	252134	2.14.2	3	--	49
Шайба	45 9816 6045	252134	2.14.3	5	91	91
Шайба	45 9816 6045	252134	2.14.7	9	59	--
Шайба	45 9816 6045	252134	2.14.8	9	--	59
Шайба	45 9816 6045	252134	2.16.2	71	6	6
Шайба	45 9816 6045	252134	2.16.3	11	15	15
Шайба	45 9816 6045	252134	2.17.3	17	16	16
Шайба	45 9816 6045	252134	2.17.7	13	4	4
Шайба 6	45 9816 6045	252134	2.1.5	20	7	--
Шайба 6Т	45 9816 6045	252134	2.1.2	6	12	--
Шайба 6Т	45 9816 6045	252134	2.1.9	10	4	--
Шайба 6Т	45 9816 6045	252134	2.1.10	9	3	--
Шайба 6Т	45 9816 6045	252134	1.1.12	9	7	--
Шайба 6Т	45 9816 6045	252134	2.2.4	19	6	--
Шайба 6Т	45 9816 6045	252134	2.2.6	21	--	9
Шайба 6Т	45 9816 6045	252134	2.2.9	18	6	--
Шайба 6Т	45 9816 6045	252134	2.2.10	25	7	--
Шайба 6Т	45 9816 6045	252134	2.2.13	26	--	7
Шайба 6Т	45 9816 6045	252134	2.5.6	16	3	3
Шайба 6Т	45 9816 6045	252134	2.5.15	6	2	2
Шайба 6Т	45 9816 6045	252134	2.7.16	27	--	4
Шайба 6Т	45 9816 6045	252134	2.12.1	19	5	5
Шайба 6Т	45 9816 6045	252134	2.12.4	3	2	2
Шайба 6Т	45 9816 6045	252134	2.12.5	12	2	2
Шайба 6Т	45 9816 6045	252134	2.12.7	18	6	6
Шайба 6Т	45 9816 6045	252134	2.12.8	6	8	8
Шайба 6Т	45 9816 6045	252134	2.14.4	10	30	30
Шайба 6Т	45 9816 6045	252134	2.14.5	15	15	15
Шайба 6Т	45 9816 6045	252134	2.14.6	6	14	14
Шайба 6Т	45 9816 6045	252134	2.15.4	19	1	1
Шайба 6Т	45 9816 6045	252134	2.16.4	2	3	3
Шайба 6Т	45 9816 6045	252134	2.16.8	2	6	6
Шайба 6Т	45 9816 6045	252134	2.16.9	6	8	8
Шайба 8 ОТ	45 9816 6046	252135	2.1.5	26	2	--
Шайба 8Т	45 9816 6046	252135	2.15.3	3	11	11
Шайба	45 9816 6046	252135	2.1.3	13	12	--
Шайба	45 9816 6046	252135	2.2.5	7	6	--
Шайба	45 9816 6046	252135	2.2.7	7	--	6
Шайба	45 9816 6046	252135	2.4.2	5	6	-
Шайба	45 9816 6046	252135	2.4.4	17	58	-
Шайба	45 9816 6046	252135	2.4.5	18	-	61
Шайба	45 9816 6046	252135	2.4.6	2	75	150
Шайба	45 9816 6046	252135	2.4.7	5	36	-
Шайба	45 9816 6046	252135	2.4.8	2	120	60
Шайба	45 9816 6046	252135	2.4.10	7	12	12
Шайба	45 9816 6045	252135	2.4.11	8	21	15
Шайба	45 9816 6046	252135	2.4.12	16	10	-
Шайба	45 9816 6046	252135	2.4.13	14		10
Шайба	45 9816 6046	252135	2.5.27	11	17	17
Шайба	45 9816 6046	252135	2.5.29	2	2	2
Шайба	45 9816 6046	252135	2.5.31	2	2	2
Шайба	45 9816 6046	252135	2.5.34	36	14	14
Шайба	45 9816 6046	252135	2.7.1	2	2	--
Шайба	45 9816 6046	252135	2.7.2	2	--	2

7547-3902090 КДС

Продолжение таблицы 4.1

Наименование сборочных единиц, деталей	Код ОКП	Обозначение	Номер рисунка	Номер позиции	Количество на изделие БелАЗ	
					7547	75473
Шайба	00 2521 3502	252135	2.7.12	4	24	--
Шайба	45 9816 6046	252135	2.7.13	33	5	5
Шайба	45 9816 6046	252135	2.7.14	10	1	1
Шайба	45 9816 6046	252135	2.7.15	16	2	--
Шайба	45 9816 6046	252135	2.10.1	3	16	16
Шайба	45 9816 6046	252135	2.10.4	5	16	16
Шайба	00 2521 3502	252135	2.10.7	4	24	24
Шайба	45 9816 6046	252135	2.13.2	3	6	6
Шайба	45 9816 6046	252135	2.13.6	14	5	5
Шайба	45 9816 6046	252135	2.13.15	2	10	10
Шайба	45 9816 6046	252135	2.14.1	78	1	--
Шайба	45 9816 6046	252135	2.14.2	74	--	1
Шайба	45 9816 6046	252135	2.14.7	67	3	--
Шайба	45 9816 6046	252135	2.14.8	68	--	3
Шайба	45 9816 6046	252135	2.16.12	26	9	9
Шайба	45 9816 6046	252135	2.16.13	18	10	10
Шайба	45 9957 6002	252135	2.16.14	8	6	6
Шайба	45 9816 6046	252135	2.16.15	3	33	33
Шайба	45 9816 6046	252135	2.17.11	28	18	18
Шайба	45 9816 6046	252135	2.1.9	14	13	--
Шайба	45 9816 6046	252135	2.5.14	38	3	3
Шайба 8ОТ	45 9816 6046	252135	2.1.5	48	2	--
Шайба 8Т	45 9816 6046	252135	1.1.12	4	7	--
Шайба 8Т	45 9816 6046	252135	1.1.12	38	8	--
Шайба 8Т	45 9816 6046	252135	2.2.1	9	5	--
Шайба 8Т	45 9816 6046	252135	2.2.2	9	--	4
Шайба 8Т	45 9816 6046	252135	2.2.3	5	12	12
Шайба 8Т	45 9816 6046	252135	2.2.4	7	3	--
Шайба 8Т	45 9816 6046	252135	2.2.6	14	--	1
Шайба 8Т	45 9816 6046	252135	2.2.9	28	12	--
Шайба 8Т	45 9816 6046	252135	2.2.10	3	12	--
Шайба 8Т	45 9816 6046	252135	2.2.13	11	--	12
Шайба 8Т	45 9816 6046	252135	2.5.16	12	9	9
Шайба 8Т	45 9816 6046	252135	2.7.16	10	--	2
Шайба 8Т	45 9816 6046	252135	2.12.1	13	4	4
Шайба 8Т	45 9816 6046	252135	2.12.4	25	2	2
Шайба 8Т	45 9816 6046	252135	2.13.1	31	4	4
Шайба 8Т	45 9816 6046	252135	2.13.14	15	2	2
Шайба 8Т	45 9816 6046	252135	2.14.4	15	4	4
Шайба 8Т	45 9816 6046	252135	2.14.5	5	22	22
Шайба 8Т	45 9816 6046	252135	2.14.6	28	2	2
Шайба 8Т	45 9816 6046	252135	2.15.4	9	8	8
Шайба 8Т	45 9816 6046	252135	2.16.2	60	6	6
Шайба 8Т	45 9816 6046	252135	2.16.5	2	18	--
Шайба 8Т	45 9816 6046	252135	2.16.6	2	--	18
Шайба 8Т	45 9816 6046	252135	2.16.8	9	6	6
Шайба 8Т	45 9816 6046	252135	2.16.10	5	16	16
Шайба 8Т	45 9816 6046	252135	2.17.2	5	4	4
Шайба	45 9816 6067	252136	2.1.3	24	4	--
Шайба	45 9816 6067	252136	2.1.4	3	18	--
Шайба	45 9816 6067	252136	2.1.14	2	--	3
Шайба	45 9816 6067	252136	2.3.2	-	8	--
Шайба	45 9816 6067	252136	2.4.11	4	8	4
Шайба	45 9816 6067	252136	2.5.20	19	2	2
Шайба	45 9816 6067	252136	2.5.27	9	4	4
Шайба	45 9816 6067	252136	2.5.30	10	11	11
Шайба	45 9816 6067	252136	2.5.35	5	34	34
Шайба	45 9816 6067	252136	2.5.36	13	6	6
Шайба	45 9816 6067	252136	2.5.39	15	4	--
Шайба	45 9816 6067	252136	2.7.1	52	8	--
Шайба	45 9816 6067	252136	2.7.8	14	24	--
Шайба	45 9816 6067	252136	2.7.12	16	2	--
Шайба	45 9816 6067	252136	2.7.13	3	4	4
Шайба	45 9816 6067	252136	2.10.1	28	16	16
Шайба	45 9816 6067	252136	2.10.7	16	2	2
Шайба	45 9816 6067	252136	2.12.6	5	4	4
Шайба	45 9816 6067	252136	2.13.1	63	14	14
Шайба	45 9816 6067	252136	2.13.7	35	3	3

Продолжение таблицы 4.1

Наименование сборочных единиц, деталей	Код ОКП	Обозначение	Номер рисунка	Номер позиции	Количество на изделие БелАЗ	
					7547	75473
Шайба	45 9816 6067	252136	2.13.15	51	4	4
Шайба	45 9816 6067	252136	2.14.1	82	1	--
Шайба	45 9816 6067	252136	2.14.2	37	--	1
Шайба	45 9816 6067	252136	2.16.3	15	4	4
Шайба	45 9816 6067	252136	2.16.12	37	12	12
Шайба	45 9816 6067	252136	2.16.13	31	12	12
Шайба	45 9816 6067	252136	2.16.14	2	20	20
Шайба	45 9816 6067	252136	2.17.4	4	4	4
Шайба	45 9816 6067	252136	2.17.5	16	27	27
Шайба	45 9816 6067	252136	2.17.6	4	14	14
Шайба	45 9816 6067	252136	2.17.9	2	8	8
Шайба 10	45 9816 6067	252136	2.17.1	5	4	4
Шайба 10	45 9816 6067	252136	2.1.9	4	4	--
Шайба 10	45 9816 6067	252136	2.2.9	45	2	--
Шайба 10	45 9816 6067	252136	2.4.1	25	-	4*
Шайба 10	45 9816 6067	252136	2.4.1	56	-	4
Шайба 10 ОТ	45 9816 6067	252136	2.1.1	23	6	--
Шайба 10 ОТ	45 9816 6067	252136	2.1.5	32	6	--
Шайба 10 ОТ	45 9816 6067	252136	2.1.8	6	4	--
Шайба 10 ОТ	45 9816 6067	252136	2.1.10	6	4	--
Шайба 10 ОТ	45 9816 6067	252136	2.2.4	11	4	--
Шайба 10 ОТ	45 9816 6067	252136	2.2.6	32	--	3
Шайба 10 ОТ	45 9816 6067	252136	2.2.13	41	--	2
Шайба 10 ОТ	45 9816 6067	252136	2.3.1	17	20	
Шайба 10 ОТ	45 9816 6067	252136	2.5.2	21	4	4
Шайба 10 ОТ	45 9816 6067	252136	2.5.3	2	2	2
Шайба 10 ОТ	45 9816 6067	252136	2.5.5	7	8	8
Шайба 10 ОТ	45 9816 6067	252136	2.5.16	2	21	21
Шайба 10 ОТ	45 9816 6067	252136	2.5.40	7	--	6
Шайба 10 ОТ	45 9816 6067	252136	2.9.1	4	2	2
Шайба 10 ОТ	45 9816 6067	252136	2.12.1	4	10	10
Шайба 10 ОТ	45 9816 6067	252136	2.12.7	4	11	11
Шайба 10 ОТ	45 9816 6067	252136	2.13.5	3	14	14
Шайба 10 ОТ	45 9816 6067	252136	2.16.1	2	4	4
Шайба 10ОТ	45 9816 6067	252136	2.5.4	2	6	6
Шайба 10ОТ	45 9816 6067	252136	2.14.4	33	2	2
Шайба 10ОТ	45 9816 6067	252136	2.14.5	9	12	12
Шайба 10ОТ	45 9816 6067	252136	2.14.5	41	12	12
Шайба 10ОТ	45 9816 6067	252136	2.17.10	4	6	6
Шайба	45 9816 6068	252137	2.3.2	-	12	
Шайба	45 9816 6068	252137	2.4.4	9	12	-
Шайба	45 9816 6068	252137	2.4.5	7	-	8
Шайба	45 9816 6068	252137	2.4.11	2	4	2
Шайба	45 9826 6068	252137	2.5.7	3	10	10
Шайба	45 9816 6068	252137	2.5.20	6	3	3
Шайба	45 9816 6068	252137	2.7.1	35	16	--
Шайба	45 9816 6068	252137	2.7.2	35	--	16
Шайба	45 9816 6068	252137	2.9.4	2	132	132
Шайба	45 9816 6068	252137	2.13.3	2	1	1
Шайба	45 9816 6068	252137	2.13.15	46	4	4
Шайба	45 9816 6068	252137	2.16.12	20	20	20
Шайба	45 9816 6068	252137	2.16.13	5	34	34
Шайба	45 9816 6068	252137	2.17.6	14	4	4
Шайба	45 9816 6068	252137	2.17.11	5	4	4
Шайба 12	45 9816 6068	252137	2.2.9	35	4	--
Шайба 12	45 9816 6068	252137	2.17.5	38	10	10
Шайба 12 ОТ	45 9816 6068	252137	2.1.1	2	4	--
Шайба 12 ОТ	45 9816 6068	252137	1.1.12	24	8	--
Шайба 12 ОТ	45 9816 6068	252137	2.2.1	24	1	--
Шайба 12 ОТ	45 9816 6068	252137	2.2.2	24	--	3
Шайба 12 ОТ	45 9816 6068	252137	2.2.6	11	--	4
Шайба 12 ОТ	45 9816 6068	252137	2.2.13	49	--	1
Шайба 12 ОТ	45 9816 6068	252137	2.3.1	9	24	
Шайба 12 ОТ	45 9816 6068	252137	2.5.3	10	1	1
Шайба 12 ОТ	45 9816 6068	252137	2.5.5	14	30	30
Шайба 12 ОТ	45 9816 6068	252137	2.5.11	2	87	87
Шайба 12 ОТ	45 9816 6068	252137	2.5.15	2	8	8
Шайба 12 ОТ	45 9816 6068	252137	2.5.18	21	2	2

7547-3902090 КДС

Продолжение таблицы 4.1

Наименование сборочных единиц, деталей	Код ОКП	Обозначение	Номер рисунка	Номер позиции	Количество на изделие БелАЗ	
					7547	75473
Шайба 12 ОТ	45 9816 6068	252137	2.5.19	2	26	26
Шайба 12 ОТ	45 9816 6068	252137	2.5.37	8	4	4
Шайба 12 ОТ	45 9816 6068	252137	2.6.1	4	24	--
Шайба 12 ОТ	45 9816 6068	252137	2.6.2	3	--	24
Шайба 12 ОТ	45 9816 6008	252137	2.15.4	3	4	4
Шайба 12ОТ	45 9816 6068	252137	2.5.2	2	18	18
Шайба М12	45 9816 6068	252137	2.4.1	63	-	1
Шайба	45 9816 6069	252138	2.4.3	10	16	16
Шайба	45 9816 6069	252138	2.7.13	21	10	10
Шайба	45 9816 6070	252138	2.10.2	11	8	8
Шайба	45 9816 6069	252138	2.10.3	8	4	4
Шайба 14	45 9816 6069	252138	2.4.1	34	-	18
Шайба 14 ОТ	45 9816 6069	252138	2.1.1	5	8	--
Шайба 14 ОТ	45 9816 6069	252138	2.1.8	2	2	--
Шайба 14 ОТ	45 9816 6069	252138	2.2.1	27	2	--
Шайба 14 ОТ	45 9816 6069	252138	2.2.2	27	--	4
Шайба 14 ОТ	45 9816 6069	252138	2.6.1	2	12	--
Шайба 14 ОТ	45 9816 6069	252138	2.6.2	7	--	24
Шайба	45 9816 6070	252139	2.1.3	3	2	--
Шайба	45 9816 6070	252139	2.1.13	16	--	3
Шайба	45 9816 6070	252139	2.7.1	15	18	--
Шайба	45 9816 6070	252139	2.7.2	16	--	2
Шайба	45 9816 6070	252139	2.10.1	24	8	8
Шайба	45 9816 6070	252139	2.10.2	30	4	4
Шайба	45 9816 6070	252139	2.10.5	15	8	8
Шайба	45 9816 6070	252139	2.16.12	12	21	21
Шайба	45 9816 6070	252139	2.16.13	8	10	10
Шайба	45 9816 6070	252139	2.16.14	5	8	8
Шайба	45 9816 6070	252139	2.17.11	15	3	3
Шайба 16 ОТ	45 9816 6070	252139	2.5.1	8	16	16
Шайба 16 ОТ	45 9816 6070	252139	2.7.10	2	--	16
Шайба 16 ОТ	45 9816 6070	252139	2.9.1	11	10	10
Шайба 16 ОТ	45 9816 6070	252139	2.9.2	8	1	1
Шайба 16 ОТ	45 9816 6070	252139	2.9.3	12	1	1
Шайба 16 ОТ	45 9816 6070	252139	2.16.1	7	4	4
Шайба 16 ОТ	45 9816 6070	252139	2.17.5	2	3	3
Шайба	45 9816 6071	252140	2.7.1	23	16	--
Шайба	45 9816 6071	252140	2.7.2	18	--	16
Шайба 18 ОТ	45 9816 6071	252140	2.2.4	56	10	--
Шайба 18 ОТ	45 9816 6071	252140	2.2.6	39	--	10
Шайба 18 ОТ	45 9816 6071	252140	2.6.1	10	16	--
Шайба 18 ОТ	45 9816 6071	252140	2.6.2	12	--	16
Шайба 18 ОТ	45 9816 6071	252140	2.7.10	12	--	64
Шайба 18 ОТ	45 9816 6071	252140	2.12.9	5	4	4
Шайба	45 9816 6072	252141	2.7.4	15	8	8
Шайба	45 9816 6053	252142	2.7.1	37	20	--
Шайба	45 9816 6053	252142	2.7.2	33	--	20
Шайба 22Т	45 9816 6053	252142	2.1.5	59	8	--
Шайба	45 9816 6054	252143	2.7.3	2	16	16
Шайба	45 9816 6054	252143	2.7.8	11	24	--
Шайба	45 9816 6054	252143	2.10.2	15	16	16
Шайба	45 9816 6054	252143	2.10.4	9	24	24
Шайба 24Т	45 9816 6054	252143	2.9.1	14	24	24
Шайба 24Т	45 9816 6054	252143	2.16.14	29	4	4
Шайба	--	252154	2.13.8	4	8	8
Шайба	45 9816 6006	252155	2.13.1	55	2	2
Шайба	45 9816 6006	252155	2.13.3	29	4	4
Шайба 8Л	45 9816 6006	252155	2.17.6	44	4	4
Шайба	45 9816 6007	252156	2.1.11	27	1	--
Шайба 10Л	45 9816 6007	252156	2.2.1	3	6	--
Шайба 10Л	45 9816 6007	252156	2.2.2	3	--	4
Шайба 10Л	45 9816 6007	252156	2.12.2	8	6	6
Шайба 10Л	45 9816 6007	252156	2.15.4	16	7	7
Шайба 10Л	45 9816 6007	252156	2.16.7	3	4	4
Шайба 10Л	45 9816 6007	252156	2.17.10	7	6	6
Шайба	45 9816 6008	252157	2.7.15	29	8	--
Шайба 12 Л	45 9816 6008	252157	2.1.5	15	1	--
Шайба 30	45 9816 6016	252165	2.17.1	9	2	2

Продолжение таблицы 4.1

Наименование сборочных единиц, деталей	Код ОКП	Обозначение	Номер рисунка	Номер позиции	Количество на изделие БелАЗ	
					7547	75473
Шайба	45 9816 1444	252214	2.5.29	18	4	4
Шайба	45 9816 1444	252214	2.16.3	33	7	7
Шайба	45 9816 1445	252215	2.16.3	21	6	6
Шайба	45 9816 1404	252269	2.16.3	34	2	2
Шайба	45 9811 1912	252317	2.16.3	43	16	16
Шплинт	45 9871 1067	258003	2.2.10	20	2	--
Шплинт 4x25	45 9871 1067	258003	2.2.13	22	--	7
Шплинт 2x12	45 9871 1016	258012	2.2.9	17	4	--
Шплинт 2x12	45 9871 1016	258012	2.16.8	11	2	2
Шплинт	45 9871 1017	258013	2.13.15	30	4	4
Шплинт	45 9871 1034	258025	2.13.16	4	1	1
Шплинт 2,5x20	45 9871 1034	258025	2.5.16	15	2	2
Шплинт 2,5x32	45 9871 1036	258027	2.12.8	4	1	1
Шплинт	45 9871 1049	258038	2.4.12	1	14	-
Шплинт	45 9871 1049	258038	2.4.13	1	-	10
Шплинт	45 9871 1049	258038	2.13.3	13	2	2
Шплинт	45 9871 1049	258038	2.16.12	44	2	2
Шплинт 3,2x16	45 9871 1049	258038	2.12.4	13	1	1
Шплинт	45 9871 1050	258039	2.3.2	-	8	
Шплинт	45 9871 1050	258039	2.4.11	32	4	2
Шплинт	45 9871 1050	258039	2.4.12	12	4	-
Шплинт	45 9871 1050	258039	2.4.13	10	-	2
Шплинт	45 9871 1050	258039	2.16.12	4	8	8
Шплинт 3,2x20	45 9871 1050	258039	2.1.1	17	1	--
Шплинт 3,2x20.019	45 9871 1050	258039	2.3.1	31	4	
Шплинт 3,2x20	45 9871 1050	258039	2.2.9	3	4	--
Шплинт 3,2x20	45 9871 1050	258039	2.2.10	32	5	--
Шплинт 3,2x20	45 9871 1050	258039	2.2.13	35	--	2
Шплинт	45 9871 1051	258040	2.1.13	4	--	8
Шплинт	45 9871 1051	258040	2.13.3	10	1	1
Шплинт	45 9871 1051	258040	2.13.15	5	1	1
Шплинт 3,2x25	45 9871 1051	258040	2.1.1	15	8	--
Шплинт 3,2x25	45 9871 1051	258040	2.5.1	17	8	8
Шплинт	45 9871 1053	258042	2.17.11	44	1	1
Шплинт	45 9871 1067	258053	2.4.3	7	4	4
Шплинт	45 9871 1067	258053	2.7.1	13	3	--
Шплинт	45 9871 1067	258053	2.7.2	12	--	1
Шплинт	45 9871 1067	258053	2.10.1	30	2	2
Шплинт	45 9871 1067	258053	2.16.12	7	4	4
Шплинт 4x25	45 9871 1067	258053	2.2.9	7	2	--
Шплинт 4x25	45 9871 1067	258053	2.6.5	5	8	8
Шплинт 4x32	45 9871 1068	258054	2.7.16	21	--	1
Шплинт 4x32	45 9871 1068	258054	2.12.4	23	1	1
Шплинт	45 9871 1069	258055	2.1.3	19	1	--
Шплинт	45 9871 1069	258055	2.4.3	12	8	8
Шплинт	45 9871 1069	258055	2.4.9	7	2	2
Шплинт	45 9571 1088	258071	2.7.4	1	4	4
Шплинт	45 9871 1105	258086	2.5.35	24	1	1
Шплинт	45 9871 1105	258086	2.5.36	20	1	1
Шплинт	45 9871 1105	258086	2.10.2	42	2	2
Шплинт	45 9871 1106	258087	2.9.2	10	1	1
Шплинт	45 9871 1107	258088	2.7.4	6	4	4
Шплинт 6,3x80	45 9871 1107	258088	2.5.11	9	5	5
Шплинт 6,3x80	45 9871 1107	258088	2.5.13	1	2	2
Шплинт 6,3x80	45 9871 1107	258088	2.5.14	1	2	2
Шплинт	45 9831 1127	258101	2.8.1	3	1	1
Шплинт 0,8x125	45 9871 1306	258223	2.17.6	42	1	1
Шплинт 0,8x150	45 9871 1307	258224	2.12.3	8	1	1
Шплинт	45 9871 1335	258250	2.7.4	20	2	2
Шплинт	45 9871 1337	258252	2.7.12	8	4	--
Шплинт	45 9871 1337	258252	2.10.7	8	4	4
Шплинт 1,2x150	45 9871 1337	258252	2.5.18	7	1	1
Шплинт 1,2x150	45 9871 1337	258252	2.7.5	1	1	1
Шплинт 1,2x150	45 9871 1337	258252	2.12.6	1	2	2
Шплинт	45 9871 1386	258299	2.9.4	41	6	6
Штифт 6x10	45 9851 8175	258747	2.1.10	11	2	--
Шплинт	45 9841 0387	258753	2.4.9	6	2	2
Гайка	45 9553 1059	259514	2.4.4	10	12	-

7547-3902090 КДС

Продолжение таблицы 4.1

Наименование сборочных единиц, деталей	Код ОКП	Обозначение	Номер рисунка	Номер позиции	Количество на изделие БелАЗ	
					7547	75473
Палец 8х22	45 9862 1034	260033	2.2.9	11	1	--
Палец	45 9862 1036	260035	2.4.11	31	4	2
Палец 8х28	45 9862 1036	260035	2.2.9	1	1	--
Палец 8х38	45 9862 1040	260039	2.2.10	31	1	--
Палец	45 9862 1051	260050	2.16.12	45	2	2
Палец 8х80	45 9862 1051	260050	2.2.10	37	1	--
Палец	45 9862 1069	260068	2.12.4	11	1	1
Палец	45 9862 1083	260088	2.16.12	10	4	4
Палец	45 9862 1117	260122	2.16.12	15	2	2
Палец	45 9862 1132	260137	2.7.1	11	2	--
Палец	45 9862 1132	260137	2.10.1	29	2	2
Заглушка	45 9821 1006	260305	2.7.14	4	1	1
Пробка	45 9939 1107	262522	2.5.5	24	2	2
Пробка	45 9939 1107	262522	2.5.20	25	1	1
Пробка к 1 1/4"	45 9939 1107	262522	2.7.2	28	--	3
Пробка к 1 1/4»	45 9939 1107	262522	2.7.1	51	3	--
Пробка	45 9932 1201	262531	2.5.2	15	2	2
Пробка	45 9932 1201	262531	2.5.18	4	3	3
Пробка	45 9932 1201	262531	2.5.34	21	2	2
Пробка	45 9932 1202	262532	2.5.2	33	2	2
Пробка	45 9932 1202	262532	2.5.16	25	1	1
Пробка	45 9932 1202	262532	2.5.18	29	2	2
Пробка	45 9932 1202	262532	2.5.23	4	4	4
Пробка	45 9932 1202	262532	2.5.24	2	3	3
Пробка	45 9932 1202	262532	2.5.25	1	10	10
Пробка	45 9932 1204	262534	2.5.18	3	2	2
Пробка	45 9932 1204	262534	2.7.8	2	2	--
Пробка	45 9932 1301	262541	2.5.3	19	1	1
Пробка	45 9932 1301	262541	2.5.27	6	4	4
Пробка	45 9932 1301	262541	2.5.34	40	4	4
Пробка	45 9932 6301	262541	2.9.4	40	6	6
Пробка	45 9932 1301	262541	2.17.6	27	3	3
Пробка к 1/8"	45 9932 1301	262541	2.7.10	6	--	24
Пробка КГ 1/8"	45 9932 1301	262541	2.2.6	43	--	1
Пробка	45 9932 1302	262542	2.1.4	10	1	--
Пробка	45 9932 1302	262542	2.4.4	14	1	-
Пробка	45 9932 1302	262542	2.13.2	30	1	1
Пробка	45 9932 1302	262542	2.17.6	18	1	1
Пробка	45 9932 1303	262543	2.7.15	7	2	--
Пробка	45 9932 1303	262543	2.17.6	35	2	2
Пробка к 3/8"	45 9932 1303	262543	2.7.10	5	--	24
Пробка к3/8	45 9932 1303	262543	1.1.12	1	1	--
Пробка кг3/8"	45 9932 1303	262543	2.2.8	2	--	3
Пробка	45 9932 1304	262544	2.13.1	17	2	2
Пробка	45 9932 1305	262545	2.5.34	41	1	1
Пробка к 3/4"	45 9932 1305	262545	2.7.2	21	--	8
Масленка	45 9167 4007	264020	2.6.3	18	1	1
Масленка		264020	2.6.4	25	1	1
Масленка	45 9167 4007	264020	2.7.14	12	1	1
Масленка	45 9167 5013	264040	2.10.3	20	4	4
Шплинт	45 9952 7212	297575	2.1.3	29	3	--
Шплинт	45 9952 1212	297575	1.1.12	17	8	--
Шплинт	45 9952 1212	297575	2.2.4	22	3	--
Шплинт	45 9952 7212	297575	2.4.2	12	8	-
Шплинт	45 9952 7212	297575	2.4.11	43	2	2
Шплинт	45 9952 7212	297575	2.5.39	4	2	--
Шплинт	45 9952 1212	297575	2.12.7	15	3	3
Шплинт	45 9952 7212	297575	2.16.6	17	--	2
Пряжка	45 9985 1415	297580	2.1.3	30	3	--
Пряжка	45 9985 1415	297580	1.1.12	18	8	--
Пряжка	45 9985 1415	297580	2.2.4	23	3	--
Пряжка	45 9985 1415	297580	2.4.2	11	8	-
Пряжка	45 9985 1415	297580	2.4.11	44	2	2
Пряжка	45 9985 1415	297580	2.5.39	5	2	--
Пряжка	45 9985 1415	297580	2.12.7	16	3	3
Пряжка	45 9985 1415	297580	2.16.6	16	--	2
Лента	45 9985 1239	297582	2.4.2	10	8	-
Лента	45 9985 1239	297582	2.4.11	45	2	2

Продолжение таблицы 4.1

Наименование сборочных единиц, деталей	Код ОКП	Обозначение	Номер рисунка	Номер позиции	Количество на изделие БелАЗ	
					7547	75473
Лента	45 9985 1247	297584	2.16.6	15	--	2
Лента	45 9985 1268	297588	2.2.4	24	2	--
Лента	45 9985 1268	297588	2.5.39	6	2	--
Лента	45 9985 1292	297594	2.1.3	31	3	--
Шайба упорная	45 3614 2723	548- 300118-08	2.10.2	36	2	2
Болт	--	301543	2.13.13	3	4	4
Винт	--	302196	2.13.4	29	2	2
Шайба	--	302200	2.13.3	22	1	1
Винт	--	302204	2.13.8	1	2	2
Винт	--	302206	2.13.8	3	8	2
Гайка	45 3313 7284	303032	2.13.15	28	4	4
Патрубок	45 3616 3689	75401- 303080	2.4.4	2	1	-
Гайка	--	303112	2.13.15	13	6	6
Шайба	--	303346	2.13.12	2	2	2
Заклепка	--	304183	2.2.12	2	2	--
Заклепка	--	304183	2.13.11	4	2	2
Пробка	--	305062	2.13.11	21	1	1
Шайба	--	305768	2.13.11	20	1	1
Шайба	--	305887	2.13.3	20	1	1
Шайба	--	305887	2.13.4	31	6	6
Шайба	--	305887	2.13.8	--	8	8
Шайба	--	305887	2.13.10	13	4	4
Шайба	--	305890	2.13.3	47	4	4
Шайба	--	305890	2.13.11	15	4	4
Шайба	--	305893	2.13.3	21	1	1
Шайба	--	305905	2.13.4	32	1	1
Шайба	--	306890	2.13.13	2	2	2
Кольцо упорное	--	307758	2.13.8	17	2	2
Шпилька	--	308612	2.13.15	14	8	8
Хомут	45 9882 1000	308764	2.4.2	9	8	-
Хомут	45 9882 1000	308764	2.13.14	9	6	6
Хомут	45 9882 1000	308764	2.2.4	33	4	--
Хомут	45 9882 1000	308764	2.2.9	53	4	--
Хомут	45 9882 1000	308764	2.4.1	8	-	6
Хомут	45 9882 1001	308765	2.12.7	38	2	2
Хомут	45 9882 1001	308765	2.13.1	85	4	4
Хомут	45 9882 1001	308765	2.13.14	21	2	2
Хомут	45 9882 1001	308765	2.2.4	31	2	--
Шпонка 3х5	45 9954 7118	314003	2.12.4	21	1	1
Шпонка 3х5	45 9954 7118	314003	2.12.5	22	1	1
Ниппель	45 9981 3364	314612	2.1.5	43	1	--
Ниппель	45 9981 3364	314612	2.5.3	14	3	3
Ниппель	45 9981 3364	314612	2.5.23	5	1	1
Муфта	45 9981 3468	314802	2.13.2	13	1	1
Муфта	45 9981 3468	314802	2.13.2	23	2	2
Муфта	45 9981 3468	314802	2.4.1	5	-	12
Муфта	45 9981 3468	314802	2.4.2	19	1	-
Муфта	45 9981 3468	314802	2.5.2	18	2	2
Муфта	45 9981 3468	314802	2.5.3	17	4	4
Муфта	45 9981 3468	314802	2.5.16	30	2	2
Кляммер	45 3414 3493	315406	2.14.2	2	--	26
Кляммер	45 3414 3493	315406	2.14.3	17	3	3
Кляммер	45 3414 3495	315407	2.1.5	69	2	--
Кляммер	45 3414 3495	315407	2.2.9	65	4	--
Кляммер	45 3414 3495	315407	2.2.13	57	--	1
Кляммер	45 3414 3495	315407	2.4.11	36	3	3
Кляммер	45 3414 3495	315407	2.12.7	19	12	12
Кляммер	45 3414 3495	315407	2.14.1	19	16	--
Кляммер	45 3613 7218	315407	2.14.2	18	--	9
Кляммер	45 3414 3495	315407	2.14.3	55	9	9
Кляммер	45 3414 3496	315407	2.14.6	9	2	2
Кляммер	45 3625 1966	315412	2.1.5	27	2	--
Кляммер	45 3625 1966	315412	2.2.4	5	1	--
Кляммер	45 3625 1966	315412	2.2.9	41	2	--
Кляммер	45 3625 1966	315412	2.4.11	13	1	-
Болт	00 3400 1800	340018	2.1.10	5	4	--
Болт	00 3400 2700	340027	2.1.11	19	1	--
Болт	45 9957 1013	340035	2.7.4	16	8	8

7547-3902090 КДС

Продолжение таблицы 4.1

Наименование сборочных единиц, деталей	Код ОКП	Обозначение	Номер рисунка	Номер позиции	Количество на изделие БелАЗ	
					7547	75473
Болт	45 9957 1017	340064	2.4.2	29	36	-
Болт	45 9967 1017	340064	2.17.5	28	16	16
Накладка	45 9957 1017	340064	2.1.3	11	2	--
Болт	45 9951 1417	340174	2.4.11	5	8	4
Болт	45 9957 1034	340178	2.9.1	3	4	4
Болт М10х30	45 9957 1034	340178	2.1.1	22	6	--
Болт М10х30	45 9957 1034	340178	2.1.8	5	4	--
Болт	45 9957 1038	340211	2.5.8	1	16	16
Болт М10х110	00 3402 3600	340236	2.5.5	22	36	36
Болт М10х110	45 9327 1075	340247	2.5.4	1	6	6
Болт М12	45 9957 1051	340266	2.15.4	4	4	4
Болт	45 9957 1057	340276	2.5.9	3	12	12
Болт М12х30	45 9957 1057	340276	2.6.2	10	--	12
Болт	45 9957 1062	340279	2.9.4	1	120	120
Болт М12х35	45 9957 1062	340279	2.6.1	3	12	--
Болт М12х38	45 9957 1071	340281	2.5.5	49	18	18
Болт М12х38	45 9957 1071	340281	2.6.1	8	12	--
Болт М12х38	45 9957 1071	340281	2.6.2	4	--	12
Болт М12х75	45 9957 1083	340320	2.9.4	50	12	12
Болт	45 9957 1084	340321	2.16.13	10	4	4
Болт	45 9957 1084	340321	2.17.6	13	4	4
Болт М12х90	45 9957 1084	340321	2.5.19	1	18	18
Болт М12х103	45 9957 1090	340328	2.5.19	8	2	2
Болт М14х45	45 9348 1667	340348	2.1.8	1	2	--
Болт М14х30	45 9957 1092	340370	2.5.18	6	2	2
Болт М14х30	45 9957 1092	340370	2.7.5	2	2	2
Болт	45 9957 1059	340378	2.7.13	30	6	6
Болт	45 9957 1274	340407	2.1.13	13	--	4
Болт 2М14х120	45 9957 1274	340407	2.1.1	19	4	--
Болт М14х120	45 9957 1274	340407	2.5.1	7	8	8
Болт	45 9957 1102	340430	2.7.1	24	4	--
Болт	45 9957 1102	340430	2.10.1	32	4	4
Болт стопорный	45 9957 1102	340430	2.7.10	1	--	16
Болт стопорный М16х35	45 9957 1102	340430	2.9.1	12	10	10
Болт стопорный М16х35	45 9957 1102	340430	2.9.2	7	1	1
Болт стопорный М16х35	45 9957 1102	340430	2.9.3	11	1	1
Болт М12х120	45 9957 1121	340472	2.5.5	15	13	13
Болт М18х74	45 9957 1277	340526	2.7.13	6	8	8
Болт М18х55	45 9957 1279	340527	2.6.1	12	8	--
Болт М18х55	45 9957 1279	340527	2.6.2	13	--	8
Болт М20х70	00 3406 2300	340623	2.7.6	5	20	20
Болт М24	45 9957 1147	340748	2.16.14	30	2	2
Болт М24х60	45 9957 1147	340748	2.9.1	13	18	18
Болт	45 9952 1159	340752	2.10.2	14	16	16
Болт М14х128	45 9957 1178	340778	2.1.1	12	4	--
Болт	45 9951 1696	340858	2.17.1	8	2	2
Болт	45 9957 1312	340925	2.7.8	10	24	--
Болт	45 9957 1312	340925	2.10.4	8	24	24
Шпилька	45 9957 3002	341003	2.2.8	11	--	4
Шпилька	45 9957 3002	341003	2.17.10	6	6	6
Шпилька М10х25	45 9957 3002	341003	2.1.5	33	6	--
Шпилька М10х25	45 9957 3002	341003	2.12.7	27	4	4
Шпилька М12х85	45 9957 3009	341011	2.5.37	7	4	4
Шпилька	45 9951 3148	341016	2.7.15	5	2	--
Шпилька М16х40	45 9951 3148	341016	2.7.16	6	--	2
Шпилька	45 9957 3028	341025	1.1.12	6	1	--
Шпилька	45 9957 3028	341025	2.2.4	42	1	--
Шпилька	45 9957 3028	341025	2.2.6	18	--	1
Шпилька М12х245	45 9957 3040	341063	2.5.11	4	7	7
Шпилька	45 9957 3032	341069	2.5.6	1	7	7
Шпилька	45 9957 3032	341069	2.5.35	2	7	7
Шпилька М12х38	45 9957 3032	341069	2.5.18	5	17	17
Шпилька М12х55	45 9957 3036	341072	2.5.38	1	4	4
Шпилька М12х160	45 9957 3044	341076	2.5.2	3	4	4
Шпилька М12х160	45 9957 3044	341076	2.5.11	12	4	4
Шпилька	45 9957 3045	341077	2.10.5	16	4	4
Шпилька М12х330	45 9957 3049	341135	2.5.11	35	5	5
Шпилька	45 9957 3052	341155	2.17.5	1	2	2

Продолжение таблицы 4.1

Наименование сборочных единиц, деталей	Код ОКП	Обозначение	Номер рисунка	Номер позиции	Количество на изделие БелАЗ	
					7547	75473
Шпилька	45 9957 3098	341269	2.7.4	9	4	4
Шпилька	00 3412 7400	341274	2.10.1	9	24	24
Шпилька	00 3412 7500	341275	2.7.1	59	24	--
Шпилька	00 3412 7500	341275	2.7.2	40	--	32
Винт М10х45	00 3413 4600	341346	2.17.6	41	4	4
Винт М10х35	00 3413 4700	341347	2.12.2	12	2	2
Винт М10х35	45 9951 1250	341348	2.12.2	12	2	2
Винт М12х38	45 9957 1117	341350	2.17.5	46	8	8
Винт	00 3414 0500	341405	2.1.10	19	1	--
Винт М4х6	45 9951 2257	341425	2.14.7	2	1	--
Винт М4х6	45 9951 2257	341425	2.14.8	3	--	1
Винт	45 9957 2061	341585	2.5.34	22	1	1
Гайка М20	00 3421 0500	342105	2.7.6	4	20	20
Гайка М12	45 9957 4010	342255	2.2.9	34	1	--
Гайка М18	45 9957 4031	342364	2.6.1	11	16	--
Гайка М18	45 9957 4031	342364	2.6.2	11	--	16
Гайка	45 9957 4017	342370	2.10.3	11	2	2
Гайка М56	45 9957 4016	342393	2.7.5	4	1	1
Гайка крепления колеса М24х2-6Н	00 3424 0800	342408	2.11.1	6	32	32
Гайка крепления колеса М24х2-6Н	00 3424 0800	342408	2.11.2	3	32	32
Гайка	45 9957 4043	342421	2.9.1	5	1	1
Гайка	45 9957 4042	342426	2.5.34	19	3	3
Гайка	45 9957 4040	342429	2.7.8	12	24	--
Гайка	45 9957 4040	342429	2.10.4	10	24	24
гайка	45 9957 4270	342437	2.13.16	1	1	1
Гайка	45 9957 4274	342439	2.5.35	23	1	1
Гайка	45 9957 4274	342439	2.5.36	5	1	1
Гайка	45 9957 4021	342440	2.7.4	2	4	4
Гайка	45 9957 4027	342444	2.13.1	7	5	5
Гайка М27	45 9957 4027	342444	2.1.5	63	1	--
Гайка М39	45 9957 4284	342450	2.1.5	77	1	--
Гайка	45 9957 4290	342452	2.4.3	1	8	8
Гайка	45 9957 4049	342472	2.10.3	5	2	2
Шайба	45 9957 6002	342515	2.4.3	37	10	10
Шайба	45 9957 6002	342515	2.16.12	25	4	4
Шайба	45 9957 6002	342515	2.16.14	22	12	12
Шайба	45 9957 6002	342515	2.16.15	6	58	58
Шайба 8	45 9957 6002	342515	1.1.12	28	2	--
Шайба 8	45 9957 6002	342515	2.2.1	10	8	--
Шайба 8	45 9957 6002	342515	2.2.2	10	--	6
Шайба 8	45 9957 6002	342515	2.12.4	30	1	1
Шайба 8	45 9957 6002	342515	2.15.3	4	11	11
Шайба 18	45 9957 6015	342537	2.12.4	19	1	1
Шайба 16	45 9957 6018	342539	2.6.5	7	8	8
Шайба 20	45 9957 6131	342582	2.12.4	28	4	4
Шайба	45 9957 6158	342688	2.7.15	9	2	--
Шайба стопорная	45 9957 6158	342688	2.7.16	19	--	1
Пластина стопорная	45 3611 0704	342705	2.4.10	4	2	2
Пластина стопорная	45 3611 0704	342705	2.5.16	21	3	3
Шайба стопорная	45 9957 6029	342763	2.5.5	23	9	9
Пластина	45 3611 0707	342765	2.5.35	9	8	8
Пластина	45 3611 0707	342765	2.5.36	21	6	6
Пластина стопорная	45 3611 0704	342765	2.5.16	18	12	12
Пластина стопорная	45 3611 0707	342765	2.5.18	11	1	1
Пластина стопорная	45 3611 0728	342773	2.5.11	37	16	16
Пластина стопорная	45 3611 0728	342773	2.5.14	10	8	8
Пластина стопорная	45 3611 0728	342773	2.5.16	41	16	16
Заклепка	00 3431 8000	343180	2.7.11	4	96	96
Заклепка	45 9957 5006	343180	2.7.13	11	16	16
Заклепка	00 3431 8000	343180	2.10.6	4	96	96
Заклепка	--	343233	2.16.2	27	20	20
Штифт	45 9951 8141	343522	2.5.35	33	8	8
Штифт	45 9951 8141	343522	2.5.36	19	2	2
Штифт	45 9951 8141	343522	2.7.3	4	1	1
Штифт 8х16	45 9951 8141	343522	2.1.7	7	1	--
Штифт 8х16	45 9951 8141	343522	2.1.8	8	2	--

7547-3902090 КДС

Продолжение таблицы 4.1

Наименование сборочных единиц, деталей	Код ОКП	Обозначение	Номер рисунка	Номер позиции	Количество на изделие БелАЗ	
					7547	75473
Штифт 18x40	45 9957 8005	343532	2.1.1	20	4	--
Штифт 18x40	45 9957 8005	343532	2.5.1	13	8	8
Штифт 18x40	45 9957 8005	343532	2.5.18	12	1	1
Штифт	45 9957 8011	343555	2.5.7	1	2	2
Штифт 12x30	45 9957 8011	343555	2.5.18	9	5	5
Штифт 12x30	45 9957 8011	343555	2.5.38	4	1	1
Штифт	45 9957 8100	343572	2.5.4	10	2	2
Штифт	45 9957 8065	343623	2.1.13	11	--	18
Штифт 18x28	45 9957 8065	343623	2.1.1	10	4	--
Штифт	45 9957 8018	343648	2.7.3	3	4	4
Шпонка	45 9823 0246	343800	2.5.4	20	3	3
Шпонка	45 9823 0264	343800	2.12.6	3	4	4
Шпонка 5x9	45 9823 0264	343800	2.12.1	9	2	2
Шпонка	45 9823 0268	343816	2.4.9	2	2	2
Шпонка	45 9951 7546	343855	2.5.35	34	1	1
Шпонка	45 9951 7546	343855	2.5.36	23	1	1
Ниппель	45 9981 6262	344006	2.12.2	13	2	2
Ниппель	45 9981 6262	344006	2.17.6	12	1	1
Ниппель	45 9881 6265	344010	2.12.7	11	2	2
Ниппель	45 9981 6266	344012	2.13.14	10	2	2
Штуцер	45 9981 6272	344153	2.13.1	6	2	2
Угольник	45 9981 6277	344155	2.12.7	8	1	1
Угольник	45 9981 6277	344155	2.17.5	32	2	2
Угольник	45 9981 6277	344155	2.17.6	36	1	1
Тройник	45 9981 6329	344174	2.4.1	47	-	2
Тройник	45 9981 6389	344196	2.14.1	25	2	--
Тройник	45 9981 6389	344196	2.14.2	59	--	2
Тройник	45 9981 6393	344197	2.4.11	15	4	1
Тройник	45 9981 6367	344203	2.17.6	15	1	1
Штуцер	45 9981 6398	344270	2.5.39	1	1	--
Штуцер	45 9981 6400	344271	2.5.39	19	1	--
Штуцер	45 9981 6661	344282	2.12.2	15	2	2
Пробка	45 9981 6002	344361	2.2.8	14	--	1
Пробка	45 9981 6002	344361	2.12.3	9	2	4
Пробка	45 9981 6034	344373	2.5.6	10	2	2
Пробка		344373	2.5.17	7	1	1
Пробка М42x2	45 9981 6034	344373	2.5.18	32	1	1
Пробка М42x2	45 9981 6034	344373	2.5.37	2	1	1
Пробка	45 9981 0022	344375	2.5.3	22	1	1
Хомут 20	45 9871 1510	344420	2.4.11	42	2	3
Хомут 40	45 9871 1514	344424	2.12.7	36	2	2
Хомут	45 9871 1514	344424	1.1.12	16	8	--
Хомут	45 9871 1515	344425	2.5.39	12	2	--
Хомут 55	45 9871 1517	344427	2.1.3	28	3	--
Хомут 55	45 9871 1517	344427	2.2.4	21	2	--
Хомут 70	45 9871 1519	344429	2.12.7	13	1	1
Хомут 70	45 9871 1519	344429	2.2.4	27	1	--
Хомут	45 9871 1519	344429	2.5.39	9	4	--
Угольник	45 9981 6454	344435	2.12.7	31	1	1
Угольник	45 9981 6454	344435	2.12.8	10	1	1
Угольник	45 9981 6454	344435	2.17.4	1	3	3
Угольник	45 9981 6454	344435	2.17.6	2	2	2
Угольник	45 9981 6471	344441	2.2.9	37	1	--
Угольник	45 9981 1472	344442	2.5.16	39	2	2
Угольник	45 3444 4500	344445	2.13.1	16	1	1
Угольник	45 3444 4500	344445	2.13.1	20	1	1
Угольник	00 3444 4600	344446	2.13.2	25	1	1
Лента	45 9871 1554	344487	1.1.12	19	8	--
Лента	45 9871 1554	344487	2.12.7	37	2	2
Лента	45 9871 1559	344491	2.2.4	28	1	--
Лента	45 9871 1559	344491	2.12.7	14	1	1
Угольник	45 9981 6408	344503	2.2.9	69	1	--
Угольник	45 9981 6408	344503	2.16.6	11	--	2
Угольник	45 9981 6408	344503	2.2.4	45	1	--
Угольник	45 9981 6425	344510	2.13.2	27	1	1
Угольник	45 9981 6459	344523	2.12.7	2	1	1
Угольник	45 9981 6464	344525	2.1.5	82	1	--
Угольник	45 9981 6464	344525	2.13.2	21	1	1

Продолжение таблицы 4.1

Наименование сборочных единиц, деталей	Код ОКП	Обозначение	Номер рисунка	Номер позиции	Количество на изделие БелАЗ	
					7547	75473
Угольник	45 9981 6464	344525	2.13.14	4	1	1
Угольник	45 9981 6464	344525	2.17.4	2	1	1
Угольник	45 9981 6474	344529	2.1.5	42	2	--
Угольник	45 9981 6474	344529	2.4.11	11	3	2
Кляммер	45 9981 6474	344529	2.5.3	7	2	2
Угольник	45 9981 6474	344529	2.13.14	19	1	1
Тройник	45 9981 6557	344560	2.13.1	48	1	1
Тройник	45 9981 6569	344564	2.13.2	31	1	1
Тройник	45 9981 6635	344595	2.13.1	72	1	1
Кляммер	45 3611 0716	344611	2.5.2	23	2	2
Кляммер	45 3611 0716	344611	2.5.18	2	2	2
Кляммер	45 3611 0771	344612	2.14.1	5	5	--
Кляммер	45 3611 0718	344614	2.2.4	4	2	--
Кляммер	45 3611 0718	344614	2.4.1	4	-	1
Кляммер	45 3611 0718	344614	2.13.1	78	2	2
Кляммер	45 3611 0739	344618	2.15.4	24	2	2
Кляммер	45 3611 0735	344619	2.15.4	11	4	4
Кляммер	45 3611 0721	344621	2.1.3	33	2	--
Кляммер	45 3611 0721	344621	2.14.1	60	5	--
Кляммер	45 3616 0721	344621	2.14.2	48	--	3
Кляммер	45 3611 0721	344621	2.14.3	67	2	2
Кляммер	45 3611 0722	344622	1.1.12	7	1	--
Кляммер	45 3611 0722	344622	2.1.14	7	--	2
Кляммер	45 3611 0722	344622	2.13.1	79	2	2
Кляммер	45 3611 0722	344622	2.14.3	78	2	2
Скоба	45 3611 0723	344660	2.14.5	43	1	1
Скоба	45 3611 0726	344662	2.13.1	23	14	14
Ниппель	45 9981 6746	344750	2.2.9	59	1	--
Ниппель	45 9981 6746	344750	2.16.5	13	1	--
Ниппель	45 9981 6763	344757	2.1.5	73	1	--
Ниппель	45 9981 6763	344757	2.2.4	36	1	--
Ниппель	45 9981 6763	344757	2.2.6	23	--	4
Ниппель	45 9981 6763	344757	2.13.1	59	3	3
Ниппель	45 9981 6772	344761	2.2.9	55	2	--
Ниппель	45 9981 6772	344761	2.13.1	88	3	3
Ниппель	45 9981 6772	344761	2.17.4	9	1	1
Ниппель	45 9981 6782	344765	2.1.14	5	--	1
Ниппель	45 9981 6782	344765	2.13.1	9	11	11
Ниппель	45 9981 6795	344770	2.2.4	38	1	--
Ниппель	45 9981 6795	344770	2.13.1	42	2	2
Ниппель	45 9981 6798	344771	2.1.5	23	1	--
Ниппель	45 9981 6798	344771	2.2.9	70	1	--
Ниппель	45 9981 6798	344771	2.4.11	28	1	1
Ниппель	45 9981 6798	344771	2.13.14	13	1	1
Штуцер	45 9981 6803	344773	2.2.9	49	1	--
Штуцер к 1/4"	45 9981 6803	344773	2.16.5	11	1	--
Гайка М24	45 9957 4123	344794	2.1.7	4	1	--
Гайка М24	45 9957 4123	344794	2.2.11	3	1	--
Гайка	45 9922 1406	344810	2.4.2	20	4	-
Гайка накидная	45 9922 1406	344810	2.5.2	17	2	2
Гайка накидная	45 9922 1406	344810	2.5.3	18	4	4
Гайка накидная	45 9922 1406	344810	2.13.2	14	1	1
Гайка накидная М16х1,5-6Н	45 9922 1406	344810	2.5.16	31	2	2
Гайка накидная	45 9922 1409	344811	2.5.18	15	1	1
Гайка	45 9957 4260	344813	2.10.2	24	2	2
Штуцер	45 9981 6829	344827	2.13.1	12	2	2
Штуцер	45 9981 6853	344837	2.17.6	16	1	1
Штуцер	45 9981 6870	344845	2.14.1	28	1	--
Штуцер	45 9981 6870	344845	2.14.2	61	--	1
Штуцер	45 9981 6917	344860	2.14.1	29	1	--
Штуцер	45 9981 6917	344860	2.16.6	22	--	1
Штуцер	45 9981 6939	344867	2.9.4	25	6	6
Штуцер	45 9981 6968	344881	2.12.8	12	1	1
Кольцо	00 3449 6200	344962	2.5.27	2	6	6
Кольцо У-32х0-2	00 3449 6200	344962	2.5.38	3	1	1
Кольцо У-40х35-2	00 3449 6600	344966	2.7.1	40	2	--
Кольцо	00 3449 6900	344969	2.5.39	2	2	--
Кольцо У-50х45-2	-	344969	2.4.4	4	4	-

7547-3902090 КДС

Продолжение таблицы 4.1

Наименование сборочных единиц, деталей	Код ОКП	Обозначение	Номер рисунка	Номер позиции	Количество на изделие БелАЗ	
					7547	75473
Кольцо У-50х45-2	-	344969	2.4.5	4	-	5
Кольцо У-60х55-2	00 3449 7200	344972	2.7.7	9	6	6
Клапан предохранительный	45 3114 5390	367116	2.9.4	42	6	6
Болт	45 9958 1051	370800	2.7.4	19	4	4
Чехол переключателя	45 3427 8149	64221-370922	2.14.3	30	2	2
Болт М14х114	45 9958 1551	372200	2.7.6	13	12	12
Болт М16х102	45 9958 1762	372662	2.6.5	9	8	8
Болт	45 9958 1948	372951	2.7.1	36	20	--
Болт	45 9958 1948	372951	2.7.2	32	--	20
Шпонка	45 9951 7587	373480	2.10.2	26	2	2
Винт М6	45 9958 2093	373800	2.14.6	14	4	4
Гайка	45 9958 4075	374542	2.2.10	10	2	--
Гайка	45 9958 4075	374542	2.2.13	6	--	2
Гайка М12	45 9958 4075	374542	2.1.5	16	1	--
Гайка	45 9958 4104	374625	2.1.1	14	8	--
Гайка	45 9958 4104	374625	2.1.13	5	--	12
Гайка	45 9558 4104	374625	2.17.11	43	1	1
Гайка М14	45 9958 4104	374625	2.5.1	16	8	8
Гайка	45 9958 4157	374802	2.4.9	8	2	2
Гайка М18	45 9958 4157	374802	2.12.4	20	1	1
Гайка	45 9958 4209	374935	2.13.1	90	2	2
Гайка	45 9958 4217	374939	2.13.1	15	20	20
Гайка М22	45 9958 4217	374939	2.1.5	37	3	--
Гайка	45 9958 4348	375102	2.9.2	9	1	1
Гайка М56	45 9958 4362	375110	2.5.11	10	5	5
Гайка М56	45 9958 4362	375110	2.5.13	2	2	2
Гайка М56	45 9958 4362	375110	2.5.14	2	2	2
Шайба	45 9958 6159	375919	2.13.2	16	3	3
Шайба	45 9958 6223	376128	2.4.9	9	2	2
Шайба 19	45 9958 6223	376128	2.2.4	58	24	--
Шайба 19	45 9958 6223	376128	2.2.6	38	--	24
Шайба 22	45 9958 6230	376145	2.1.5	38	5	--
Шайба 22	45 9958 6230	376145	2.12.7	40	1	1
Шайба защитная	45 9958 6230	376145	2.13.1	5	41	41
Штифт 10х25	45 9958 8090	377570	2.5.21	4	1	1
Штифт	45 9958 8133	377608	2.5.26	24	12	12
Штифт	45 9958 8140	377625	2.5.26	9	12	12
Штифт	45 9958 8140	377625	2.10.2	1	4	4
Штифт	45 9958 8181	377720	2.10.2	16	4	4
Пробка	45 9981 8019	378609	2.13.1	18	7	7
Заглушка	45 9958 7025	378960	2.10.2	10	2	2
Угольник	45 9981 8294	379053	2.1.5	34	2	--
Угольник	45 9981 8294	379053	2.2.9	50	2	--
Угольник	45 9981 8294	379053	2.4.1	3	-	6
Угольник	45 9981 8294	379053	2.4.2	14	4	-
Угольник	45 9981 8294	379053	2.4.11	22	4	2
Угольник	45 9981 8294	379053	2.5.2	19	1	1
Угольник	45 9981 8294	379053	2.5.20	21	1	1
Угольник	45 9981 8294	379053	2.5.24	1	1	1
Угольник	45 9981 8294	379053	2.2.4	46	1	--
Кляммер	45 3414 3607	379169	2.2.6	17	--	12
Кляммер	45 3414 3607	379169	2.14.3	79	2	3
Кляммер	45 3414 3511	379187	2.1.5	71	1	--
Кляммер	45 3625 1979	379198	2.2.4	40	8	--
Кляммер	45 3625 1979	379198	2.14.1	45	9	--
Кляммер	45 3619 2677	379198	2.14.2	17	--	10
Кляммер	45 3625 1979	379198	2.14.3	25	6	6
Кляммер	45 3625 1979	379198	2.15.4	20	1	1
Гайка соединительная М14х1,5-6Н	45 9958 4408	379225	2.5.16	37	2	2
Муфта	45 9981 8487	379275	2.5.16	38	2	2
Муфта	45 9981 8487	379275	2.5.18	16	1	1
Муфта конусная	45 9981 8425	379277	2.2.9	38	4	--
Муфта конусная	45 9981 8425	379277	2.16.6	20	--	2
Пломба металлическая	45 3414 3561	379432	2.17.6	43	1	1
Ниппель	45 9981 8543	379497	2.2.4	25	1	--
Ниппель	45 9981 8543	379497	2.16.6	21	--	1
Угольник	45 9981 8687	379652	2.2.4	15	1	--

Продолжение таблицы 4.1

Наименование сборочных единиц, деталей	Код ОКП	Обозначение	Номер рисунка	Номер позиции	Количество на изделие БелАЗ	
					7547	75473
Угольник	45 9981 8687	379652	2.2.6	8	--	3
Угольник	45 9981 8687	379652	2.13.1	28	4	4
Угольник	45 9981 8687	379652	2.13.14	7	1	1
Угольник	45 9981 8690	379659	2.2.6	28	--	1
Угольник	45 9981 8690	379659	2.13.1	2	8	8
Угольник	45 9981 8690	379659	2.2.4	47	1	--
Гайка накидная М12х1,25	45 9984 8200	401120	2.16.6	19	--	2
Гайка накидная М12х1,25	45 9984 8200	401120	2.2.9	39	4	--
Тройник	45 9984 8257	401438	2.13.1	41	2	2
Угольник	45 9984 8445	402717	2.2.9	66	1	--
Угольник	45 9984 8478	402741	2.1.5	36	1	--
Угольник	45 9984 8478	402741	2.13.1	14	5	5
Угольник	45 9984 8499	402776	2.1.5	79	1	--
Угольник	45 9984 8499	402776	2.13.1	44	11	11
Штуцер	45 9984 8602	404249	2.13.2	17	1	1
Штуцер	45 9984 8621	404304	2.13.1	75	1	1
Штуцер	45 9984 8624	404314	2.1.5	65	2	--
Штуцер	45 9984 8624	404314	2.13.1	35	5	5
Шпонка	45 9966 7405	418251	2.13.15	11	1	1
Индикатор	45 3921 0251	ЕИРВ 467845.008	2.14.7	39	1	--
Индикатор	45 3921 0251	ЕИРВ 467845.008	2.14.8	41	--	1
Шпилька	--	481715	2.13.10	19	1	1
Штифт	--	484102	2.13.4	35	2	2
Штифт	--	484103	2.13.4	23	1	1
Штифт	--	484104	2.13.4	14	1	1
Штифт	--	484105	2.13.11	3	1	1
Кольцо упорное	--	489301	2.13.4	9	1	1
Кольцо упорное	--	489302	2.13.4	22	1	1
Кольцо упорное	--	489305	2.13.11	12	1	1
Кольцо упорное	--	489306	2.13.3	39	1	1
Кольцо упорное	--	489310	2.13.3	56	1	1
Кольцо упорное	--	489316	2.13.10	8	1	1
Кольцо упорное	--	489317	2.13.13	21	1	1
Кольцо упорное	--	489326	2.13.4	25	1	1
Гайка М20	45 9553 1268	560640	2.12.3	3	1	1
Пробка	45 9932 1201	562531	2.5.24	6	2	2

7547-3902090 КДС

ПО «Белорусский автомобильный завод»
Карьерный самосвал БелАЗ-7547 и его модификации
Каталог деталей

Жодино, 2003 г.
Сделано в Беларуси